BANCA ROMÂNĂ
PENTRU DEZVOLTARE
GROUPE SOCIÉTÉ GÉNÉRALE
Seriozitatea
face toți banii
Sucursala Județeană ARAD
Bd. Revoluției nr. 5-7
Telefon 253280

ADEVĂRUL
COTIDIAN INDEPENDENT ARAD
Anul XII, nr. 3146
Miercuri, 1 noiembrie 2000 ● 16 pagini ● 3000 lei ● e-mail: adevarul@arad.ro

WEST BANK S.A.
B-dul Revoluției nr. 88, 2900 ARAD
AGENT WESTERN UNION
MONEY TRANSFER
Cel mai rapid mod de a primi bani
din întreaga lume!

BRAT
Publicație auditată
în semestrul II 1999
Tiraj mediu
zilnic vândut:
34.958

ÎNAPOI CU PICIOARELE PE PÃMÂNT !

48%, 50%, 51%, 52%, ca să nu mai vorbim de un sondaj care nu s-a dat publicității - cică era o cifră care ajungea pe la 65%, chipurile - sunt cifre care arată cum stă PDSR-ul în opțiunile electoratului cu o lună înainte de alegeri.

De la veselie, pedeseriștii au trecut la euforie și, de aci până la pierderea lucidității, ca să nu spunem pierderea minților, n-a rămas decât un pas. Pe care PDSR-ul de la toate nivelele l-a parcurs dintr-o răsuflare. D-l Ion Iliescu le-ar fi spus confraților să nu-și ia lumea în cap văzând frumusețea de sondaje, dar a făcut-o cu jumătate de gură. Pentru că și dumnealui procedează în fapte precum ceilalți pedeseriști.

Și care e atitudinea dumnealor?

Nu le mai ajungi cu prăjina la nas. D-l Ion Iliescu refuză să participe la Televiziune în confruntarea cu vreun contracandidat la președinție. Nu mă gândesc la circul înfăptuit de Florin Călinescu care și-a pierdut și ultimul dram de bun simț în moderarea oricărui așa-zis show. Mă gândesc însă la atâtea confruntări necesare și serioase bazate pe idei, dar mai ales pe programe. Pentru că nu interesează națiunea dacă un candidat la președinție știe să recite „Cățeluș cu părul creț". Sunt probleme mult mai serioase în România. Și aș fi vrut să-l văd și să-l aud pe d-l Ion Iliescu că se confruntă cu adversarii pe teme serioase și nu să vină cu monologuri interminabile din care nimeni nu pricepe nimic. În general, un moderator nu face față debitului verbal iliescian. La asta se mai adaugă și respectul pentru vârsta înaintată a candidatului Iliescu și gata cu dialogul. Sunt convins însă că un Petre Roman, un Theodor Stolojan și poate (sau mai ales) un Vadim Tudor ar mai trage de hățuri și ar opri mareea verbală a d-lui Iliescu. Și l-ar mai încolți, i-ar mai pune o întrebare de baraj, ar mai cere și explicații concrete la afirmații fără acoperire. Căci a perora pe toate drumurile țării și în toate paginile (plătite) ziarelor de stoparea sărăciei fără a prezenta căi concrete, surse de bani sau alte modalități exacte de rezolvare a acestei mari probleme nu înseamnă că ai rezolvat problema.

I. IERCAN

(Continuare în pagina 4)

Președintele României Mari
2000–2008
Corneliu Vadim Tudor
Dreptate,
Prosperitate,
Reconciliere națională!

România merită
UN PREȘEDINTE
ARĂDEAN
TEODOR MELESCANU

ApR

RESTAURANTUL MIORIȚA
Primește comenzi
și livrează urgent la
domiciliul dumneavoastră
◆ 40 sortimente
de Pizza ◆ mâncăruri
gătite, ciorbe, minuturi,
fripturi, desert
Sunați la 094-824626
și noi vom fi la
dispoziția dvs.

Primarul DOREL POPA, în vizitã la Belfast

IRLANDEZII - INTERESAȚI DE OPORTUNITĂȚILE DE AFACERI LA ARAD

Pag. 6

VOTAȚI
PDSR

MOBIL VENEZIA
■ MOBILIER MODERN
LA COMANDĂ
■ AMENAJĂRI
SPAȚII COMERCIALE
■ MATERIALE IMPORT
■ CALITATE SUPERIOARĂ
STR. VIȘINULUI NR. 74
TEL: 057/224885
092/777361

TRICOUL ROȘU
& TRAFT

VOTAȚI
PNL
PARTIDUL NAȚIONAL LIBERAL
ARĂDENI DE CARE
ȚARA ARE NEVOIE!

ALEGEȚI
PUNR-PNR

PD

P.R.M.
VOTAȚI PRM!

ALGLASS
TAMPLARIE DIN ALUMINIU SI P.V.C.
USI ● FERESTRE ● BALCOANE ● ROLETE
Str. Roșiori nr. 26; Tel./Fax: 289053
Piața Spitalului Bl. 1D; Tel/Fax: 253868

CALENDAR

Miercuri, 1 noiembrie

▼ Astăzi, Soarele răsare la ora 6 și 52 de minute și apune la ora 17 și 06 minute.

▼ Au trecut 305 zile din acest an. Au mai rămas 61 de zile până în 2001.

▼ **Praznicul zilei: Biserica ortodoxă:** Sf. Doctori fără arginți Cosma și Damian din Asia; **Biserica romano-catolică**: Solemnitatea Tuturor Sfinților. **Ziua Morților**; **Biserica greco-catolică:** Sf. Cosma și Damian, doctori fără plată.

Colonelul VIOREL HĂHĂIANU, șeful Inspectoratului Județean de Poliție - doctorand

Recent, la Cluj-Napoca, șeful Inspectoratului de Poliție a județului Arad, dl. colonel VIOREL HĂHĂIANU a susținut cu succes examenul de admitere pentru doctorat.

De menționat că, urmare a unei pasiuni mai vechi, dacă se poate spune așa, dl. Hăhăianu Viorel și-a ales ca teză de doctorat o temă extrem de acută și de interesantă și anume **terorismul internațional actual**.

COMUNICAT

Primăria Municipiului Arad face apel la reprezentanții partidelor și alianțelor politice, organizațiilor minorităților naționale și candidaților independenți, pentru respectarea locurilor de afișaj electoral, astfel încât afișajul să se facă doar pe panourile special amenajate în acest scop și amplasate în locurile stabilite prin Dispoziția nr. 1301 din 13 octombrie 2000.

Afișajul în alte locuri este permis numai cu acordul proprietarului sau deținătorului acestora.

Toți cei care pun la dispoziție spații pentru afișaj electoral vor avea în vedere păstrarea curățeniei, ordinii, aspectului estetic și civilizat.

Nerespectarea prevederilor privind afișajul constituie contravenție și se sancționează cu amendă, conform prevederilor legii electorale.

Vă mulțumim pentru înțelegere, în numele cetățenilor municipiului Arad

Primar,
Ing. Dipl. DOREL POPA
(1462934)

A venit BARZA!

La Arad: Leonache Roxana Elena; **Brâncovan** Florela Iasmina; **Somkovics** Maria Alexandra; **Molnar** Sebastian Roberto; **Negru** Paula Denisa; **Ursu** Bianca Andreea; **Puie** Adrian Ioan; **Reghiș** Daniel Cătălin; **Graboiu** Valentin Căli; **Șandor** Răzvan Marius; **Bărsăuan** Vlad Călin.

La Ineu: Ienciu Raul, **Iuricaș** Anita.

La Chișineu-Criș: Rațiu Beniamin, **Tonoci** Veronica Patricia.

METEO

Vremea va fi caldă. Cerul va fi temporar noros și local, îndeosebi după-amiaza, va ploua slab. Vântul va sufla în general moderat, cu unele intensificări din sector sudic.

Temperaturi maxime: 16 - 19°C. Temperaturi minime: 6 - 9°C.

Meteorolog,
CARMEN ȘARGA

PREȚUL AURULUI

Banca Națională: Pentru gramul de aur de 24 K, prețul cu ridicata - 212.043 **lei,** iar prețul de achiziție - 190.838 lei. Prețuri valabile ieri.

Piața neagră - Aur 14 K: cumpărare - 110.000 lei/g, vânzare - 125.000 lei/g. **Aur 18 K**: cumpărare - 130.000 lei/g, vânzare - 160.000 lei/g.

SARA LEE VA INVESTI 5,4 MILIOANE DOLARI ÎN ZONA LIBERĂ CURTICI

● Inaugurarea de ieri se vrea un impuls și pentru alte afaceri majore

„Contractul numărul unu, parcela numărul unu, investiția numărul unu”, au fost, ieri, cuvintele lui Adrian Nițu, directorul Zonei Libere Curtici - Arad, cu ocazia inaugurării investiției Corporației americane Sara Lee. La eveniment, au fost prezenți reprezentanți ai autorităților locale, oameni de afaceri, directori de bănci. Rosko Textil o filială a concernului din Chicago va investi peste 5 milioane de dolari într-o fabrică de produse textile. Prima hală, în suprafață de 3100 metri pătrați, este într-un stadiu avansat de construcție, urmând ca din aprilie 2001 să înceapă și activitatea de producție. Anul viitor, circa 100 de persoane vor fi angajate la Rosko Textil, urmând ca în 2003 numărul personalului să ajungă la 450 de oameni.

Didier Senn, reprezentantul Rosko Textil SRL, a precizat: „Venirea noastră la Curtici demonstrează că în această zonă și în România există potențial. Iar pasul nostru sper că va fi un semnal și pentru alți investitori străini, din ramura de producție să vină, aici, pentru a face afaceri.”

G. CONSTANTINESCU

Foto: ONORIU FELEA

AU PLECAT DINTRE NOI!

✝ Grada Atanasie (1922), Corozanu Jenică (1951), Jula Viorel (1946), Jurcă Ioan (1950), Sichauer Rozalia (1921), Beleznai Iosif (1938), Koszegi Maria (1941), Covaci Petru (1930), Moț Ioan (1930), Racz Peter (1920).

CURSUL VALUTAR*

- VALORI ÎNREGISTRATE IERI, 31 OCTOMBRIE 2000

Denumirea valutei	BNR	BCR		BRD		Banca Transilvania		Banca Agricolă		Bursa neagră	
		C	V	C	V	C	V	C	V	C	V
Dolar	24850	24780	24980	24650	25100	24770	25000	24760	25025	24800	25000
Marca germană	10684	10543	10953	10597	10898	10570	10820	10630	10830	10600	10700

ACTUALITATEA CULTURALĂ

CONCERTE

Filarmonica de Stat Arad, stagiunea 2000-2001, prezintă joi, 2 noiembrie, orele 19,00 la Sala Palatului Cultural, Concert Simfonic, dirijor Cristian George Neagu

Solist Constantin Sandu, Portugalia - Program: Johann Sebastian Bach - Concertul brandenburgic nr. 3, Serghei Rahmaninov - Rapsodia pe o temă de Paganini pentru pian și orchestră Johannes Brahms - Simfonia a II-a

TEATRE

Teatrul de Stat Arad prezintă sâmbătă, 4 noiembrie 2000, ora 18, „Omul care a văzut moartea” de Victor Efitmiu. Rega artistică: Radu Cazan; scenografia Onisim Colta

CINEMATOGRAFE

Dacia: Profesorul trăsnit 2 (SUA) 9,30; 11,45; 14; 16,30; 19

Mureșul: Patriotul (SUA) 9,30; 12; 15; 18

Arta: Nothing Hill (SUA) 15; 17; 19**Sala Mică**: Dincolo de nori (Italia-Franța-Germania) 15,30; 18,00

„ADEVĂRUL” VĂ ASCULTĂ

La telefonul dimineții 280944, între orele 9,00-12,00

Arterm-ul se lasă așteptat!

Dl. Ladislau Kocsi, str. Caius Iacob nr. 14: „În blocul în care locuim au intervenit niște nereguli la contorizarea apei calde și a încălzirii. Pentru asta am cerut sprijinul Arterm-ului. Prima cerere am depus-o la dânșii în 25 august și a fost înregistrată cu nr. 8840. Nevenind nimeni să constate problemele, în 6 septembrie am depus o altă cerere înregistrată cu nr. 10156. În 16.09.a.c. am primit o notificare de la dânșii prin care mi se spunea că problemele noastre vor fi analizate între 25-30.09.a.c. Acuma suntem în luna a II-a și încă nu s-a rezolvat nimic. Rugăm conducerea Arterm-ului să nu ne uite”.

Mulțumiri!

Dl. Victor Buha, din Arad: „Aș dori ca prin ziarul d-voastră să transmit mulțumiri d-lui dr. Stelian Moraru de la secția interne a Spitalului Municipal pentru grija deosebită pe care o arată față de pacienți.”

Căldură prea mare!

D-na T.B., Bd. Praporgescu e nemulțumită de căldura insuportabilă din apartamente. „Noi ținem de bani pentru a avea cu ce să plătim cheltuielile, iar ei își bat joc de noi? Trebuie să stăm cu geamurile deschise. Acum dau așa mare căldură, când e soare și afară?”

Redactor de serviciu,
M. M.

La telefonul după-amiezii, 280003, între orele 15,00-18,00

● **D-l Gheorghe Stoica**, locatar al blocului 2 C de pe Calea Aurel Vlaicu, ne-a sesizat lipsa agentului termic timp de trei zile în calorifere. Persoanele abilitate de la ARTERM ne-au spus că în zona respectivă a fost o avarie. Aproape sigur - după cum ne-au asigurat cei de la ARTERM, astăzi reclamantul este tratat cu căldură.

Redactor de serviciu,
T. S.

COMUNICAT

Inspectoratul de stat teritorial pentru persoanele cu handicap al județului Arad aduce la cunoștința tuturor persoanelor juridice care, potrivit art. 53 alin. (1) lit. (a) din Ordonanța de urgență a Guvernului nr. 102/1999 privind protecția specială și încadrarea în muncă a persoanelor cu handicap, cu modificările și completările ulterioare, că în conformitate cu prevederile Ordinului S.S.P.H. nr. 132/2000 publicat în Monitorul Oficial nr. 512/19.10.2000, au obligația de a depune declarația lunară privind obligațiile de plată la bugetul fondului special de solidaritate socială pentru persoanele cu handicap.

Declarațiile se depun în două exemplare la sediul ISTPH Arad, str. George Barițiu nr. 16, până în data de 25 a lunii pentru contribuțiile aferente lunii precedente. Nu se acceptă transmiterea declarațiilor prin fax.

Formularele de „Declarație lunară...“ pot fi procurate de la următoarele puncte de comercializare:

- S.C. Monica - copiat acte SRL - Arad, str. M. Eminescu nr. 12
- S.C. Ti Subito S.R.L. - Arad, P-ța Unirii nr. 2

Nedepunerea declarațiilor lunare se pedepsește în conformitate cu prevederile Legii nr. 87/1994 pentru combaterea evaziunii fiscale.

PRM ARAD LA TV INTERSAT

Astăzi, 1 noiembrie 2000, ora 19,30, candidații pentru Parlamentul României din PRM Arad se vor prezenta într-o emisiune electorală la TV Intersat.

Cu această ocazie, dl. Onaca Dorel Constantin - candidat pentru Senatul României va prezenta în cadrul emisiunii, caseta filmată cu recuperarea marinarilor flotei românești abandonați de actuala putere prin unele porturi din lume. Vor mai fi prezenți d-nul Creț Nicoară și Cojocaru Nicu - candidați pentru CAMERA DEPUTAȚILOR, cât și dl. Feieș Gheorghe, fostul primar de Sebiș - candidat pentru SENATUL ROMÂNIEI.

Biroul de presă
PRM Arad

HOROSCOP

Miercuri, 1 noiembrie

Berbecul (21.03-20.04). Aveți o familie extrem de înțelegătoare. Totuși nu abuzați de această bunătate.

Taurul (21.04-20.05). Comunicarea cu prietenii decurge armonios, ceea ce va contribui la succesul dvs.

Gemenii (21.05-20.06). Aveți de rezolvat lucruri importante pentru viitorul dvs. Cu optimism și cu încredere veți reuși.

Racul (21.06-22.07). Aveți chef să concurați cu cineva. Țineți-vă departe, totuși, de jocurile de noroc.

Leul (23.07-22.08). Vă derutează complet o persoană cu care conviețuiți sau lucrați. Aveți nevoie de ajutor pentru a reveni cu picioarele pe pământ.

Fecioara (23.08-22.09). Nu ezitați să fiți dur dacă este cazul. Uneori trebuie să jucați puțin mai tare pentru a vă atinge scopurile.

Balanța (23.09-22.10). Cu sănătatea nu stați prea grozav. Evitați să vă pierdeți nopțile pentru că oboseala acumulată s-ar putea să vă dea de furcă.

Scorpionul (23.10-21.11). Odihniți-vă! Relaxarea e la fel de vitală ca aerul pe care îl respirați.

Săgetătorul (23.11-21.12). Astăzi veți fi cuprins brusc de elan. Țineți-o tot așa! Veți avea numai de câștigat.

Capriconul (22.12-19.01). Probabil că sunteți încurcat într-o plasă de afaceri sentimentale care la început vă vor încânta, dar pe urmă vă vor produce un acut sentiment de dezamăgire. În carieră totul e OK.

Vărsătorul (20.01-19.02). O poveste de dragoste vă dă târcoale. Simțiți acut nevoia de a fi lângă o persoană dragă.

Peștii (20.02-20.03). Un inamic necunoscut vă dă de furcă fără încetare. Descoperiți-l și demascați-l când se așteaptă mai puțin.

MOCHETA
Arad, Piața Gării
Telefon 235221
Vinde și montează mochetă la prețuri cu o reducere de
10-20%

UTILITARE

PIEȚE, TÂRGURI

Astăzi este zi de piață la Pâncota, Beliu, Buteni, Șiclău, Macea, Vânători, Pecica, Șiria. Tot astăzi se desfășoară târguri săptămânale la Beliu și Buteni.

Mâine, joi este zi de târg săptămânal la Curtici, Nădlac, Sebiș, Cermei, Săvârșin, Secusigiu, Zerind.

FARMACII DE SERVICIU

Farmaciile **„Sinapis“**, B-dul Revoluției, nr. 88, lângă Noul Stil, telefon 282369, **„Noua Farmacie“**, str. Andrei Șaguna, nr. 15, telefon 948 sunt de serviciu cu program non-stop.

URGENȚE STOMATOLOGICE

Cabinetul din str. Crișan (în spate la Gionelli), program non-stop. Telefon: 253794. Cabinetul din B-dul Revoluției nr. 62, ap. 17, între orele 9,00-19,00. Telefon: 256665.

ÎNTRERUPERI DE CURENT

Miercuri: Pompe Drifoot, SC Avirom SA, Centrul de selecție - Cl. Bodrogului, Calea Bodrogului (p). **Joi**: Pompe Drifoot, SC Avirom SA, Bd. Decebal, 1 Decembrie (p), Revoluției 81-87, Unirii, Dragalina, Aviator Georgescu (p).

Echipa de serviciu
GABRIELA GROZA
- secretar de redacție.
Bianca Felea,
Adela Homorâceanu,
Ioan Leac,
Dina Rujan,
Ramona Vidulescu
– tehnoredactare computerizată.
Lucian Baltă,
Anca Bugariu,
Diana Duțu,
Aurica Telcian
– corectură.

STIMAȚI ARĂDENI,

V-ați întrebat, desigur, de ce apar spații goale în materialale de publicitate electorale ale Partidului Democrat. Răspunsul este simplu.

În aceste spații goale am evitat să scriem promisiunile fără conținut și minciunile pe care alte partide le scriu cu multă ușurință în diverse materiale publicitare.

În aceleași spații goale am fi putut răspunde la calomniile și injuriile adresate membrilor și partidului nostru. Dar nu am făcut-o! Vă lăsăm pe dumneavoastră să apreciați limbajul în care au fost scrise aceste atacuri și, dacă doriți, votați-i pe cei care folosesc un asemenea limbaj.

Noi credem că nu promisiuni, nu minciuni, nu atacuri cu un limbaj suburban așteptați dumneavoastră de la oamenii politici.

De aceea, de aici înainte, noi vă vom prezenta pur și simplu soluțiile Partidului Democrat la problemele dumneavoastră.

Președinte P.D. Arad
Arh. GHEORGHE SECULICI

PD

TEST ELECTORAL

Ziarul Adevărul oferă un premiu în valoare de 3.000.000 de lei pentru participarea la următorul test electoral.

Talon de participare

Numele..

Prenumele....................................

Adresa...

Întrebarea nr. 1: Cu ce partid (sau alianță electorală) veți vota la alegerile din 26 noiembrie?

Răspuns...

Întrebarea nr. 2: Pe cine veți alege în funcția de președinte al României?

Răspuns...

După completare, taloanele vor fi expediate, până în data de 8 noiembrie a.c., pe adresa: ziarul Adevărul, Bd. Revoluției nr. 81, Arad, cod 2900, menționând pe plic „Pentru testul electoral".

Taloanele corect (și citeț) completate vor participa la tragerea la sorți pentru stabilirea câștigătorului premiului pus în joc, în valoare de 3.000.000 lei.

Important: Cititorii pot participa cu mai multe taloane, introduse în plicuri diferite.

La UTA

TARABAGIII ARUNCĂ GUNOAIE ÎN STRADĂ

Mai multe reclamații indică faptul că buticarii și tarabagiii din zona UTA **aruncă la plecare, seara, diferite gunoaie pe trotuare și pe drum**.

Vântul desăvârșește opera comercianților certați cu curățenia, purtând gunoaiele mai ușoare, carencotro. Astfel, nu de puține ori drumul este mult mai murdar decât însăși zona comercială. Oamenii nu-și explică deloc atitudinea acestor „capitaliști", cu atât mai mult cu cât în zonă sunt destule recipiente de gunoi. Oare ce măsuri o să ia gardienii publici și primăria?

NADIA BODRAN

OJPC CERCETEAZĂ MOTIVELE ÎNTÂRZIERII PENSIILOR

Întârzierea plății pensiilor a dus la o serie de reclamații depuse la sediul Oficiului Județean pentru Protecția Consumatorului. Inspectorii OJPC au efectuat un control la Oficiul Județean Post-Curier. Acesta, în baza unui contract încheiat de Compania Națională a Poștei Române cu Ministerul Muncii, au ca obiect de activitate achitarea drepturilor de protecție socială, alocațiile de plasament familial, alocațiile pentru preșcolari și cele suplimentare.

În mod curent plata se execută în intervalul 14-27 ale lunii, cu decalarea corespunzătoare, dacă aceste date cad în zilele de sărbători legale, existând programări la date precise pe fiecare cartier și stradă.

S-a constatat că din cauza filierei complicate de circulație a fondurilor: Ministerul Muncii - Trezorerie - Banc Post - Oficiul Județean Post Finanțe - Of. Județean Post Curier, apar dese întârzieri în plata acestor drepturi. Problema este și aceea că persoanele în vârstă sau aflate în imposibilitate de mișcare nu au unde să se informeze asupra datei precise în care vor primi banii.

În urma controlului efectuat și a unei amenzi contravenționale de cinci milioane lei, conducerea Oficiului Județean Post-Curier s-a angajat să informeze de fiecare dată prin mass-media locală problemele legate de întârzierea pensiilor. Consumatorii care nu intră în contact cu mijloacele media se pot informa la telefon 230850.

M. MICAN

CONVOCARE

Vineri, 03 noiembrie a.c. ora 16 sunt convocați la Casa de cultură a sindicatelor, toți președinții și administratorii asociațiilor de proprietari ce fac parte din U.L.A.L.

Se discută Contractul cu R.A.A.C. precum și alte probleme ale asociațiilor de proprietari.

CONDUCEREA
U.L.A.L. ARAD

COMERȚ ILICIT

Actele de comerț ilicit se întâlnesc tot mai des în piețele arădene. Aproape zilnic Poliția amendează pe cineva pentru comercializarea de produse alimentare fără documente de proveniență. Ultimii „clienți" depistați de poliția arădeană făcând comerț ilicit au fost ... două doamne: **Covitz Daniela și Pavel Popovici Loredana**. Cele două au fost sancționate, cu amenzi în valoare de 150.000 lei.

B.O.

PE ȘOSELE

Zilele trecute au fost reținute în vederea suspendării șase permise de conducere, unul dintre acestea pentru conducere sub influența băuturilor alcoolice - numitului **Cap Adrian**.

Pentru diferite defecțiuni tehnice la autoturisme, au fost aplicate 150 amenzi în valoare de peste 13,2 milioane lei.

B. O.

ROTARY ARAD - LA 70 DE ANI DE LA ÎNFIINȚARE

Ieri seară, la Hotel Astoria a avut loc o reuniune jubiliară a membrilor Clubului **Rotary - Arad**. Prin manifestare s-a dorit marcarea a 70 de ani de la înființarea clubului arădean. Au participat reprezentanți din cadrul Consiliului Local, al Consiliului Județean, al Prefecturii și personalități marcante din viața publică arădeană. Din **Italia** a participat președintele clubului Rotary Dell - Adda (Milano) însoțit de cinci membri de bază ai organizației.

Manifestarea a fost onorată de către guvernatorul districtului România - Republica Moldova - **Andrei Dorobanțu** și de reprezentanți ai cluburilor din Timișoara, Deva, Lugoj, Alba-Iulia. Președintele clubului Rotary Arad - conf. univ. dr. **Petre Popa** a ținut să mulțumească tuturor celor prezenți la manifestare și să transmită sloganul rotaryan al anului: **Coerență**, **credibilitate** și **continuitate**.

B. O.

INFRACTORI PRINȘI

● **Doja Daniel-Florin** (18 ani) din **Arad**, are de executat doi ani și patru luni închisoare, pentru săvârșirea infracțiunii de furt.

● **Ciumpe Aurel** (24 ani) din **Vinga**, este cercetat pentru că a pătruns fără drept în locuința numitei Constantin Elena, din localitate.

● **Chelaru Genuța** (28 ani) din comuna **Brâncoveanu**, județul Olt, urmărită general, care are de executat patru ani închisoare pentru săvârșirea infracțiunii de trafic de influență.

La închiderea ediției

EVADARE DIN PENITENCIARUL ARAD

Ieri după-masă, în jurul orelor 18,00, cetățeanul maghiar Deak Jozef a evadat din Penitenciarul Arad. Semnalmente: înălțime 1,73 m, fața ovală cu bărbia rotundă, părul șaten, foarte scurt, frunte lată, sprâncene arcuite, rase de aproximativ o săptămână, nas rectiliniu, ochi verzi, urechi cu pavilioane mari, lipite de craniu, corpolență atletică.

„Ieri după-masă, după ce a fost vizitat de către avocatul său, individul a sărit gardul Penitenciarului", spune colonelul Constantin Luca, de la Penitenciarul Arad. Bărbatul a fost arestat preventiv pentru furt de autoturisme și riscă o pedeapsă între cinci și zece ani.

Imediat după producerea incidentului, Poliția și Penitenciarul Arad au luat măsuri pentru capturarea evadatului. Până la închiderea ediției evadatul nu a fost prins.

A. BUGARIU

Consilierii au aprobat

TRIUMVIRAT LA ARTERM

Ieri, consilierii arădeni s-au întrunit în cadrul unei ședințe ordinare de Consiliu Local. ● Au votat, printre altele, și repartizarea unui spațiu din Arad, str. George Barițiu nr. 1-3, cu titlu de închiriere, Filialei Arad a Partidei Romilor. ● Pentru că nu s-a ajuns la un consens, proiectul de hotărâre privind implementarea în municipiul Arad a sistemului electronic de plată pentru utilizarea parcărilor de pe domeniul public va fi rediscutat într-o altă ședință de consiliu. ● Discuții aprinse s-au iscat când s-a pus în discuție situația societății ARTERM. În final, consilierii au votat mandatarea reprezentanților CLM în Adunarea Generală a Acționarilor de la ARTERM, pentru a completa Consiliul de Administrație cu domnii Cornel Bobancu și Ioan Crișan. ● S-a votat modificarea statutului societății ARTERM, astfel încât să poată fi condusă de un consiliu director format din domnii Doru Câmpan, Cornel Bobancu și Ioan Crișan. ● Tot conform votului unanim, consilierii au abilitat C.A. al societății ARTERM ca până în luna ianuarie 2001 să clarifice problema Pieței Solare, unde sindicatul Arterm folosește, de ani buni, în mod ilegal, domeniul public.

TEODORA MATICA

BEJ ARAD COMUNICĂ

Biroul Electoral Central a admis contestația PD Arad cu privire la componența BEJ Arad.

Astăzi, 1 noiembrie 2000, ora 16,00, la sediul BEJ Arad va avea loc procedura de completare a Biroului Electoral Județean Arad.

ÎNAPOI CU PICIOARELE PE PĂMÂNT!

(Urmare din pagina 1)

La adăpostul celor 44, 48 sau mai știu eu care cifră din sondaje, d-l Ion Iliescu își permite să dea cu tifla celorlalți contracandidați. Numai că ignorarea acestora înseamnă ignorarea electoratului român care-l așteaptă pe venerabilul să-l vadă în luptă. Părerea mea este că d-l Iliescu se teme de o luptă dreaptă cu mai tinerii săi contracandidați. Care nu sunt doar mai tineri, ci și mai potriviți cu ceea ce ar avea nevoie România acum. Nu contest anumite abilități de politician de care d-l Ion Iliescu dă dovadă. Atâta doar că țara, în contextul noului mileniu are nevoie de altceva, care să facă odată pentru totdeauna ruptura cu trecutul comunist. S-a spus că și în alte țări din est, foștii comuniști au condus și au avut rezultate. Se uită un lucru esențial: acei comuniști erau demult reformați. Ei erau mult deosebiți de comuniștii români. Și dau exemple. În Ungaria, liberalizarea economiei începuse înainte de anii '80. Comuniștii unguri făceau economie de piață, ce-i drept la nivel de prăvălie sau întreprindere mică. Dar o făceau. Și pe măsură ce o făceau își schimbau și mentalitatea comunistă în privința economiei. Iar când s-a ajuns la adevărata eliberare de sub comunism, comuniștii unguri erau deja mici capitaliști atât din punct de vedere material, cât și al mentalităților. Le-a fost foarte simplu să transpună economia pe baze capitaliste de la prăvălie la întreprinderile mijlocii și mari. La unguri, mentalitățile comuniste erau pe moarte în '89. Iar anul '89 și cei următori au dat acelor mentalități lovitura de grație. Așa s-a întâmplat în Polonia și în alte țări socialiste din est. Sunt și alte cauze pe care le voi preciza cu altă ocazie.

La noi, în schimb, s-a pornit **ex abrupto** cu schimbarea economică și cu schimbarea mentalităților. Și schimbarea s-a făcut haotic din cauze pe care nu le mai menționez acum și aici. Aș mai adăuga că la unguri clasa politică s-a întinerit pe parcurs și fosilele au trecut în muzeu, acolo unde le este locul. Dinamismul lumii contemporane trebuie susținut de minți rapide, tinere, capabile să percuteze la comenzile politice, economice și sociale ale vremii. D-l Ion Iliescu nu mi se pare a fi o astfel de minte.

În ceea ce privește PDSR-ul, euforia e mai mare decât a liderului său care, cabotin, mai păstrează o urmă de decență. Văcăroiu, Năstase, Mitrea, Puwak și alți pedeseriști se văd pe cai mari, critică tot ce întâlnesc în cale și uită realitățile pe care va trebui să le înfrunte. Politicește vorbind, cu tot succesul fulminant din sondaje (care nu înseamnă că va fi la fel și în 26 noiembrie), PDSR este un partid care se izolează (și este izolat) din ce în ce mai mult. Mă îndoiesc că PDSR va câștiga majoritatea parlamentară și, în acest caz, va trebui să guverneze cu cineva. Dacă avem în vedere sondajele, dar și declarațiile liderilor de partide, situația nu e deloc roză pentru pedeseriști. D-l Ion Iliescu zice că nu se mai face frate cu dracul Vadim și face această declarație pe toate meridianele. Știe el de ce. CDR 2000 nu intră în calculul guvernării din două motive: nu e chiar sigur că intră în Parlament și, dacă intră, nu participă la guvernare alături de PDSR din ... nepotrivire de caracter. Și, mai mult, mă îndoiesc că PDSR ar lua la guvernare o formațiune pe care o consideră vinovată de toate relele posibile. PNL declară că nici nu-i trece prin cap să se alăture PDSR. P. Roman consideră că PDSR nu și-a schimbat năravul, chiar dacă încearcă să-și schimbe părul și nu vrea cu PDSR. UDMR-ul își vede de interesele sale și nu-l văd pe Ion Iliescu jucând ceardașul cântat de Marko Bela, care va avea destule pretenții. ApR-ul nu e sigur că va intra la guvernare și, chiar dacă va intra, nu va fi, probabil, suficient pentru realizarea majorității parlamentare.

Chiar dacă politica a fost definitivă ca artă a posibilului, posibilitățile politice de guvernare ale PDSR rămân extrem de precare.

PDSR ar avea o șansă în a guverna singur, cu sprijinul tacit, din afară, al PRM. Dar o astfel de guvernare e riscantă.

Economicește, PDSR se va lovi de probleme fundamentale, greu de înfăptuit. Va trebui să respecte programul impus de UE și asumat și de către PDSR, iar acest program presupune o serie de măsuri care contravin ideilor populiste pe care PDSR le-a inoculat în mintea oamenilor. Ridicarea nivelului de trai, ofensiva împotriva sărăciei, presupun într-o primă fază eliminarea din politica economică a restructurărilor și a privatizării accelerate. Fără sprijin financiar extern, PDSR va ajunge rapid la incapacități de plată, la greve, la nemulțumiri sociale. Așadar, social vorbind, PDSR îi va dezamăgi pe cei care aleargă frenetic să-i aducă procente uriașe în urnă. Iar dacă nu-i va dezamăgi pe oameni, va dezamăgi ... dezvoltarea și integrarea în UE.

Și atunci de ce această euforie pedeseristă pe toate canalele mass media și infatuarea de nestăvilit care i-a cuprins pe câștigătorii siguri ai alegerilor viitoare? Cred că dacă și-ar mai tempera discursurile superoptimiste, populiste și demagogice ar fi mai aproape de realitatea vremilor în care trăim.

Deocamdată, însă, Ion Iliescu și PDSR plutesc în tot felul de reverii cu norișori trandafirii, cu o Românie în care va curge lapte și miere pe șanțuri și în rigole, cu câini care umblă cu covrigi în coadă și cu distracții cum n-a văzut Parisul.

Deșteptarea PDSR și a tuturor, de fapt, va fi cumplită. Și asta tocmai pentru că acum visează frumos departe de lumea reală. O dovadă clară a lipsei de maturitate politică.

MIERCURI, 1 NOIEMBRIE 2000

TVR 1

7,00 Telematinal
8,00 Jurnalul de dimineață
9,00 Jurnal regional
9,30 Agenda electorală
10,00 Practic TV
10,40 TVR Cluj-Napoca
11,30 TVR Iași
12,20 TVR Timișoara
13,10 Teatrul Național de Televiziune prezintă: **Poveste imorală** - s. rel.
14,00 Jurnalul de prânz
14,15 CiberFan
14,30 TVR Craiova
15,30 Panorama
17,00 Studioul electoral
17,30 Să vezi și să nu crezi - s.
18,00 Corect!
18,10 Impas în doi
19,00 Infomania
19,10 Avanpremieră Știri
19,15 Pasiuni - s.
20,00 Jurnal * Meteo
20,40 Sport
20,45 Recurs la morală
21,35 Justițiarii - s.
22,30 Alegeri 2000
0,00 Jurnalul de noapte
0,15 Miniaturi simfonice

TVR 2

7,00 Obsesia - rel.
8,35 Toți, împreună
9,35 Flăcăul cu o singură bretea - f. rel.
11,05 Știri
11,05 Veni, video, vici - rel.
11,20 Atlas - rel.
11,50 Femeia ispititoare - s. rel.
12,40 Cronici votive - rel.
13,15 Desene animate
13,45 Cinci pentru națiune
14,45 Știri
14,50 Lumea bărbaților - s.
16,15 Veni, video, vici!
18,30 Telejurnal TVR 2
19,05 Studioul electoral
19,40 Mike Hammer, detectiv particular - s.
20,30 Pe muchie de cuțit
22,00 Știri
22,05 Ucenicii - dramă, Franța, 1995
(▲) **23,40 Stăpânul animalelor** - s.
0,25 TVM. Mesager

PRO TV

7,00 Bună dimineața!
10,00 Agendă electorală
10,20 Tânăr și neliniștit - s.rel.
11,10 Lege și ordine - s. rel.
12,00 Oglinda timpului - s.
12,25 Femei cu două fețe - dramă, SUA, 1985
14,15 Fitz - ep. 1
15,05 Mortal Kombat - s. rel.
16,00 Tânăr și neliniștit - s.
16,50 Sens unic
17,00 Știrile Pro TV
17,25 Agendă electorală
17,30 Viața bate filmul - talk show
* Vremea
* Pro TV te ascultă ce vezi
18,20 Teo
19,00 Știrile Pro TV
19,55 Agendă electorală
20,00 Numai tată să nu fii! - comedie, SUA, 1989, cu Steve Martin
21,55 Știrile Pro TV
22,00 Eu vreau să fiu președinte - emisiune cu Florin Călinescu
23,45 Omul care aduce cartea
23,50 Pro TV te ascultă ce vezi
0,00 X și Zero
0,05 Știrile Pro TV * Profit
0,30 Seinfeld - s.
1,00 Lege și ordine - s.
1,45 Veronica - s.

TV ACASĂ

10,00 Știrile de Acasă - rel.
10,35 Acasă la bunica - rel.
10,45 Căsuța poveștilor - rel.
11,00 Dragoste și putere - s. rel.
11,30 Fiorella - s. rel.
12,20 90-60-90 Fotomodele - s. rel.
13,10 Luisa Fernanda - s. rel.
14,00 Războiul pasiunilor - s. rel.
15,00 Înger sălbatic - s.
15,45 Miracolul iubirii - s.
16,45 Desene animate
16,55 Acasă la români - muzică populară
17,00 Dragoste și putere - s.
17,30 Fiorella - s.
18,20 Acasă la bunica
18,30 Știrile de Acasă
19,05 Războiul pasiunilor - s.
20,00 90-60-90 Fotomodele - s.
20,50 Luisa Fernanda - s.
(●) **21,50 La est de Eden** - f., SUA, 1954, cu James Dean
0,00 Închiderea programului Acasă

ANTENA 1

7,00 Observator
8,00 'Neata
11,00 Alb, roșu și... - dramă, coprod., 1971, cu Sophia Loren
13,00 Știrile amiezii
13,15 Mama mea vitregă e extraterestră - f. rel.
15,00 Dragostea învinge - s.
16,00 Zile din viața noastră - s.
17,00 Știri
17,10 Simțul dreptății - s.
18,00 Te voi iubi mereu - s.
19,00 Observator
20,00 Studioul electoral
22,00 Marius Tucă Show
23,00 Observator
23,30 Noaptea târziu cu Mircea Badea
(▲) **0,30 Sărutul frivol** - comedie, SUA, 1997
2,30 Te voi iubi mereu - s., rel.
3,15 Zile din viața noastră - s. rel.
4,00 Noaptea târziu cu Mircea Badea - rel.
5,00 Uraganul - s.
6,00 Ape liniștite - s.

TELE 7 ABC

7,00 Bună dimineața, România
10,00 Teleshopping
10,25 Economic ABC - rel.
10,50 Gura lumii - rel.
11,00 Dați vina pe Corina! - rel.
12,00 Măștile puterii - rel.
13,00 Ora unu a venit - rel.
13,15 Lumea misterelor - rel.
14,00 Primul pas - rel.
15,00 Teleshopping
15,20 Tinerețe fără bătrânețe
16,00 Post Meridian
17,00 Dați vina pe Corina!
18,00 Clubul microbiștilor
19,00 Telejurnal
19,30 Economic ABC
19,45 Gura lumii
20,00 Dan Diaconescu în direct
21,00 Reporter Tele 7
23,00 Dreptul la apărare
23,15 Viața noastră
0,00 Concert
1,00 Ora unu a venit
1,05 Post meridian
2,10 Documentar
2,50 Telejurnal - rel.
3,30 Economic ABC - rel.

PRIMA TV

7,00 Milagros - rel.
8,00 Prima Mix!
15,00 Milagros - s.
16,00 Motor - rel.
(●) 16,30 Exploziv - rel.
17,00 Detectivi de elită - s.
18,00 Focus
19,00 Real TV
19,30 Impact
20,00 Visuri destrămate - dramă, SUA, 1990
21,50 Cronica cârcotașului
22,00 Focus
22,30 Stil
23,30 Impact - rel.
0,00 Detectivi de elită - s. rel.
0,55 Clip Art
1,00 Focus - rel.

TV ARAD

7,00 Știri TVA - rel.
7,30 Mileniul trei - rel.
8,00 'Neața! - emisiune matinală
11,00 White Sister - dramă Italia
13,00 Știrile amiezii
13,15 Mama mea vitregă a extraterestră - f.,rel.
15,00 Dragostea învinge - s.
16,00 Zile din viața noastră - s.
17,00 Știri
17,10 Divertisment
17,30 Emisiune în limba bulgară
18,00 Studio electoral
18,30 Știri TVA
19,00 Observator
20,00 Drumul Cotrocenilor - studio electoral
22,00 Marius Tucă Show
23,00 Știri TVA
În continuare program identic cu cel al Antenei 1

TV INTERSAT

8,25 Deschiderea programului
8,30 Cafeaua de dimineață - emisiune în direct
9,30 Trei destine - s. rel.
10,15 Preciosa - s., rel.
11,00 Știrile Intersat * Vocea străzii * Reportajul zilei, rel.
12,00 Niciodată nu e prea târziu - f.
13,30 Radical Power - s.
14,00 Eurocops - s.
15,00 Emisiune în limba germană - rel.
15,30 Adrenalina - rel.
16,30 Emisiune în limba maghiară
17,30 Comorile lumii
17,45 Obiectiv economic
18,00 Avanpremiera știrilor Intersat
18,02 Umbre
18,14 Poanta zilei
18,15 Știrile Intersat * Vocea străzii * Reportajul zilei
19,00 Safari - s.
19,30 Studio electoral
20,30 Trei destine - s.
21,30 Preciosa - s.
22,30 Trei ceasuri rele - talk show
23,30 Știrile Intersat * Vocea străzii * Reportajul zilei - rel.
0,15 Erotica
1,15 Închiderea programului

HBO

10,00 Surorile Abbott - dragoste, SUA, 1997
11,45 Prizonieri în Paradis - comedie, SUA, 1994
13,45 Cinema, cinema, cinema
14,15 Orașul nebun - dramă, SUA, 1997
16,15 Pret-á-porter - comedie, SUA, 1994
18,30 Jocul de-a Dumnezeu - thriller, SUA, 1997
20,00 Sentimente vechi - comedie, SUA, 1997
21,45 Stargate - s.
22,30 Gangsteri - dramă, SUA, 1997
0,45 Lucy și Joe - comedie, SUA, 1996

ATOMIC TV

7,00 Selector
10,25 Reactor - rel.
10,30 Cinematomic - rel.
11,00 Atomix
14,00 Interactiv
15,30 Proaspete și fierbinți
15,55 Reactor - știrile zilei
16,00 Rockada - rel.
17,00 Selector
19,00 Atomix
21,55 Reactor - știrile zilei
22,00 Atomic Café
22,30 Selector
23,00 Metropolis
0,00 Insomnia

RADIO ARAD & RADIO CONTACT (99,1 MHZ)

16,00 Radio cocktail
18,00 Actualitatea radio
18,10 Alegeri parlamentare 2000
19,00 Radiojurnal
19,15 Bilet de voie
20,05 Călătorie în lumea poveștilor
20,15 Autohton pop rock
21,00 Curierul de seară

RADIO PRO FM (92,1 MHz)

1,00-2,00 FABRICAT ÎN ROMÂNIA cu Andrei Gheorghe; **2,00-3,00 TONOMATUL PRO FM** cu Cristi Dicianu; **0,00-5,00 MUZICĂ;** 5,00-5,30 Buletin de știri la fiecare sfert de oră; **5,30-8,00 PRO FM PÂNĂ LA UNU** cu Nono Semen și Laura Călăceanu; **7,00-10,00 PRO FM PÂNĂ LA UNU** cu Cătălin Lăpușcă; **10,00-13,00 PRO FM PÂNĂ LA UNU** cu Mihai Dobrovolschi; **13,00-14,00 13-14 cu ANDREI** cu Andrei Gheorghe; **14,00-17,00 PROTIM PRO FM** cu Cristian Pavel; **17,00-19,00 ARBEMA PREMIUM MUSIC** cu Cătălin Lăpușcă; **19,00-22,00 ASCULTĂ-ȚI MUZICA** cu Andi Moisescu; **22,00-23,00 PRO FM EXPLORER** cu Mihai Gurei; **23,00-1,00 RONDUL DE NOAPTE** cu Răzvan Exarhu

RADIO TIMIȘOARA

6,00 Ceasurile dimineții; 8,00 Muzică populară cu dedicații; 9,00 Cânt din suflet; 10,00 De zece ori România; 11,00 Gramofon; 12,00 Miez de zi la polul vest; 13,00 Emisiune în limba germană; 14,00 Emisiune în limba maghiară; 15,00 Emisiune în limba sârbă; 16,00 Radio cocktail; 18,00 Actualitatea radio; 18,10 Alegeri parlamentare 2000; 19,00 Radiojurnal; 19,15 Bilet de voie; 20,05 Călătorie în lumea poveștilor; 20,15 Autohton pop rock; 21,00 Curierul de seară. Știri: 6,00; 7,55; 9,00; 11,00; 12,50; 17,00; 20,00; 21,00; 21,55. **Radiojurnal**: 7,00; 16,00; 19,00.

RADIO SEBIȘ

6,00 Matinal „21"
9,00 Alo, tu alegi!
10,00 Cafeaua de zece
12,00 Magazin „21"
14,00 Astăzi te sărbătorim - muzică populară și dedicații
15,00 Secvența „21"
18,00 La mulți ani! - dedicații muzicale
19,00 V.I.P.
20,00 Expresul de seară
22,00 Club „21"
0,00 92,1 Insomnii

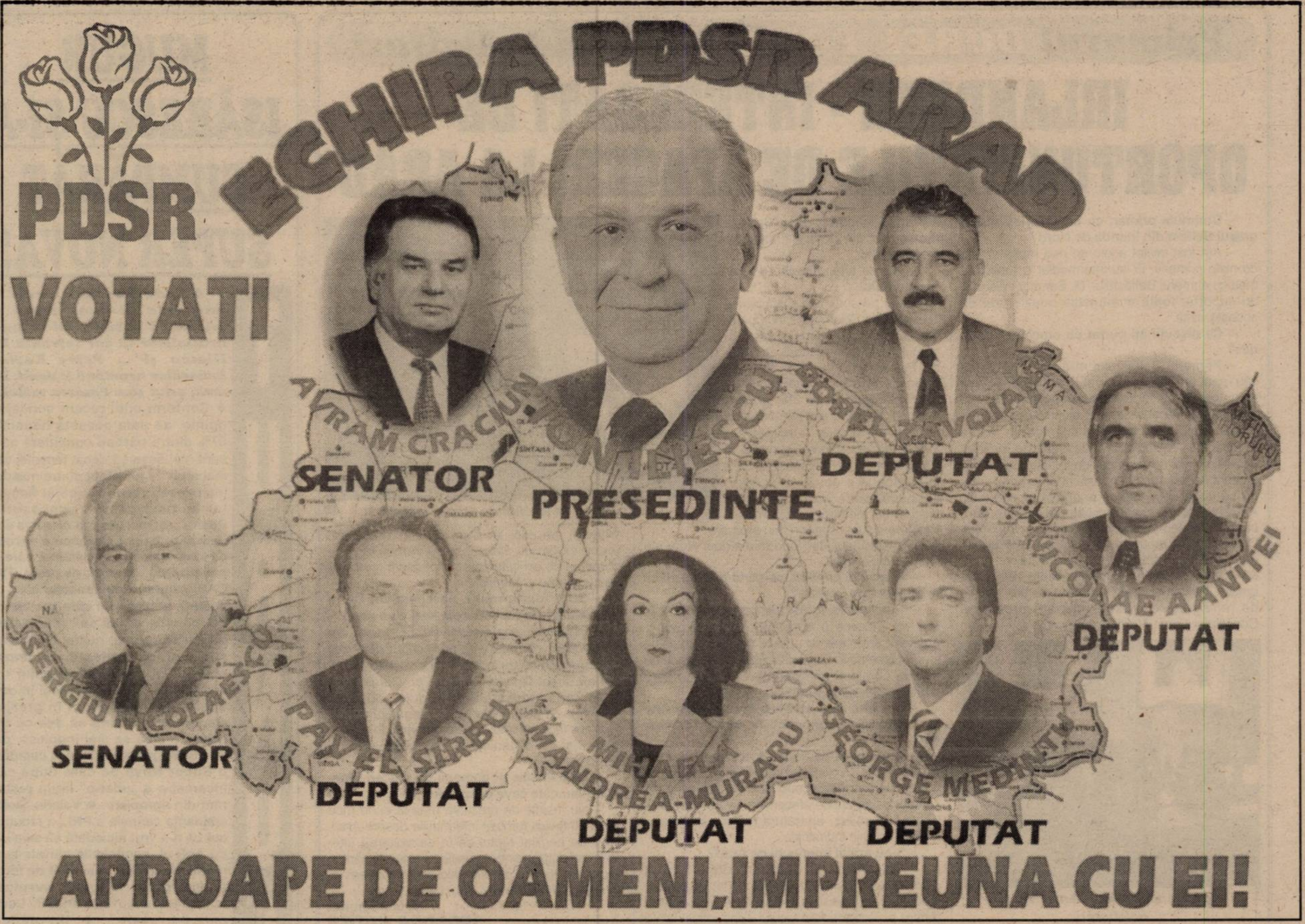

PUNR-PNR

ALIANȚA NAȚIONALĂ (PUNR - PNR)

Alianța Națională (PUNR-PNR) a pornit la drum cu voința de a fi cu totul altceva decât îi oferă cetățeanului viața politică din România de azi. Ea nu este un partid de lideri și, cu atât mai puțin, piedestalul vreunui lider, oricât de „carismatic” ar fi el.

Alianța Națională (PUNR-PNR) se dorește a fi forța în stare să adune și să unească toate capacitățile, toate vointele și toate vârstele spre a modifica actuala orbită pe care a fost plasată România: o orbită care, după ce a scos-o din rândul țărilor cu o politică proprie, cu demnitate națională și bucurându-se de respect național, o duce inevitabil spre disoluția națiunii.

Pentru a reuși să stopeze dezastrul țării, Alianța Națională (PUNR-PNR) își propune recuperarea energiilor ignorate de partidele aflate la putere și anume, energiile profesionale și ale inteligenței naționale, care să participe activ la actele guvernării și legiferării.

Astfel, va putea fi depășită etapa partidelor de clientelă și va fi impus pe scena politică românească interesul suprem al neamului și al țării, adunând energiile colectivității în jurul unui program și al unui drapel, cel național, nu al unui om sau al unui grup de persoane.

Alianța Națională (PUNR-PNR) consideră că prioritatea, în clipa de față, o constituie identificarea și mobilizarea tuturor capacităților și competențelor în vederea scopului suprem, salvarea României de la dezastru și crearea premiselor pentru un destin mai bun al statului și neamului românesc.

ARĂDENI!

ALEGEȚI POLITICA INTERESULUI NAȚIONAL, VOTAȚI CINSTEA, LEGALITATEA ȘI SIGURANȚA ZILEI DE MÂINE!

VOTAȚI CANDIDAȚII ALIANȚEI NAȚIONALE (PUNR-PNR)!

Am hotărât în ’96 să punem capăt minciunii, înapoierii, izolării de Europa, jafului insituționalizat ce caracteriza regimul Iliescu.

Am crezut că răul poate fi îndreptat uşor. A fost mult mai greu decât am crezut.

Am pornit la drum cu un vis: integrarea în Uniunea Europeană şi aderarea la NATO. Am vrut că România să fie la fel ca celelalte țări europene: prosperă, dezvoltată, demnă, în siguranță.

Acum, avem un program care ne garantează că visul nu se va spulbera:

PROGRAMUL ISĂRESCU.

E un program românesc, valoros, eficient şi european. E singura soluție realistă pentru România. Primele sale roade încep să se facă simțite: creşterea economică a permis creşterea salariilor bugetarilor şi a pensiilor.

Suntem pe drumul cel bun. Să nu ne întoarcem de unde am plecat. Anii de muncă şi de sacrificii nu trebuie să se irosească!

www.cdr2000.arad.ro

Primarul DOREL POPA, în vizită la Belfast

IRLANDEZII - INTERESAȚI DE OPORTUNITAȚILE DE AFACERI LA ARAD

– Domnule primar, cu ce prilej ați vizitat orașul Belfast din Irlanda de Nord?

– Am fost invitat acolo de mai multă vreme de niște prietenii. Ei au intermediat și întâlnirea mea cu primarul Belfastului, dl. Sammy Wilson și au suportat toate cheltuielile ocazionate de această vizită.

– Ce discuții ați purtat cu omologul irlandez?

– Primarul Belfastului m-a primit în biroul său, apoi am făcut un tur al Primăriei. Prezența mea acolo a fost în aceeași perioadă în care și o formație corală arădeană a ajuns în Belfast, în cadrul unui turneu de trei săptămâni în Marea Britanie. Dl. Wilson a fost deosebit de încântat de vizita mea acolo, încât deși Dalai Lama era prezent în oraș nu și-a modificat programul, pentru că vizita mea fusese anunțată în prealabil. Am abordat mai multe probleme, printre care schimburile economice, culturale, de învățământ. Deși omologul meu are un mandat mai scurt, de doar un an, a precizat că îndată ce va primi scrisoarea cu privire la relațiile dintre cele două orașe - Belfast și Arad - va demara procedurile de înfrățire, supunând această problemă Consiliului Local Nord-Irlandez. De asemenea ne va facilita relațiile dintre Camera de Comerț din Belfast și cea din orașul nostru.

O strângere de mâini pentru viitoare colaborări.

– Cu ce alte oficialități v-ați mai întâlnit?

– Cu președintele Comitatului Lisburn, Jim Dillon, care face parte din aceeași formațiune politică cu primul ministru al Irlandei de Nord, dl. David Trimble. Jim Dillon a promis că ne va facilita întâlnirea cu diverși oameni de afaceri aflați în jurisdicția sa. O altă personalitate cu care am avut o întrevedere a fost dl. dr. Ian Paisley, membru al Parlamentului nord-irlandez și care mi-a propus o nouă vizită, într-o perioadă foarte scurtă, pentru a discuta cu membrii unei comisii a Parlamentului despre un nou program pentru România din fondurile Know How ale Guvernului britanic.

Ing. Dorel Popa, în fotoliul de primar la Belfast.

– În aceste condiții, pe când o nouă vizită la Belfast și la Londra?

– Propunerea a fost pentru luna noiembrie, dar voi încerca o amânare, datorită evenimentelor prin care vom trece cu toții în această lună în România. De-aici încolo, totul depinde de poziția comisiei parlamentare britanice care poate fixa termenii și perioada vizitei.

– În vizita dvs. ați atins și alte segmente ale sectorului economic? Și care ar fi acestea?

– Am amintit că se vor stabili legături între Camerele de Comerț și Industrie și în mod sigur vor exista activități economice. M-am întâlnit și cu câțiva oameni de afaceri din diverse domenii: birotică, mobilier, aparatură medicală, echipamente și utilaje industriale.

– S-au arătat interesați de Arad?

– Da. Andrew J. Gardiner, care a început deja lucrările pentru o fabrică de echipamente industriale la Ploiești, a promis că va veni la Arad pentru a vedea la fața locului Zona industrială a Aradului, pe care eu i-am prezentat-o. Sam Taylor, tot om de afaceri, se va implica în achiziționarea de echipamente și aparatură medicală pentru nevoile arădenilor.

– Sunt foarte multe perspective. De la promisiuni la fapte concrete, mai e un pas ...

– Sigur că lumea e sătulă de promisiuni, dar să nu uităm că realizările au început deja prin promisiuni și analize la fața locului. Ulterior acestora au urmat faptele. După ce dl. Gardiner va vizita Zona industrială a Aradului, după ce Camerele de Comerț vor intra în legătură directă și se vor face schimburi între oamenii de afaceri români și cei britanici, se va putea vorbi de lucruri concrete.

– Oficialitățile și oamenii de afaceri irlandezi știau câte ceva despre Arad?

– Nu înainte de prezența mea la ei. În mod direct eu le-am furnizat informațiile despre Arad. Nu e de neglijat faptul că în dezvoltarea ulterioară a relațiilor dintre orașele noastre va cântări foarte mult relația de prietenie dintre subsemnatul și domnii Ian Paisley, Tom Lewis și alții.

A consemnat
TEODORA MATICA

MUGUR ISĂRESCU ȘI-A CUMPĂRAT SUPER NOVA!

TURNUL BABEL

◆ ***Radu Berceanu, vicele PD este gata să pună pariu cu oricine că în turul doi al prezidențialelor se vor înfrunta Ion Iliescu și ... Petre Roman, învingător neputând fi decât, evident, șeful său. Pasărea mălai ...*** ◆ **Conform unui recent sondaj de opinie, de data aceasta nepolitic, 67% dintre bărbați consideră că ei sunt mai deștepți decât femeile, deși mai mult de jumătate dintre masculii intervievați recunosc că în familiile lor nu prea cântă ... cocoșul! ◆ Pentru a-și mai câștiga niscaiva simpatizanți, Mugur Isărescu a aprobat ca toate datoriile societăților care se privatizează - impozit pe profit, TVA, CAS, asigurări de sănătate etc. - să poată fi anulate. La câte zeci de mii de miliarde de lei se ridică aceste datorii către stat, numai Dumnezeu știe! Dar, ce contează, contează - chiar dacă la spartul târgului - să apărem noi cât mai frumoși în ochii unora, mai ales acum în preajma alegerilor. ◆ Vrând să dea cu tifla celor ce încă se mai îndoiesc, premierul Mugur Isărescu și-a cumpărat o Super Nova pe care după ce a încercat-o a „udat-o" la un restaurant din apropiere. ◆ Valeriu Stoica, eminența cenușie a PNL, a recunoscut că n-a vrut niciodată să se alieze cu ApR-ul, negocierile purtate la un moment dat fiind mai mult de formă și doar pentru a evita o eventuală apropiere a ApR de PDSR. Lucru care i-a reușit ... ◆ Un orădean promite că, dacă va ajunge parlamentar va promova o lege - precum la ruși - prin care orice român să nu poată cumpăra mai mult de 2 litri de vodcă. Ce te faci însă cu cei care nu beau vodcă ci ... lichior de mentă? Aici cât va fi rația? ◆ Mircea Răceanu, condamnat în 1989 pentru spionaj, în prezent funcționar în guvernul american, a fost reabilitat zilele trecute de către Curtea Supremă de Justiție din România. ◆ Potrivit unui studiu de piață, în prezent 74% dintre români au un televizor color, 76% radio, 47% telefon fix și 11% celular. ◆ Zootehnia românească este în cădere liberă (ca mai toate sectoarele din păcate ...). Astfel, dacă în 1990 România deținea 16,5 milioane de oi, 11,7 milioane de porci și 6,3 milioane de bovine, astăzi situația se prezintă astfel: 8 milioane de oi, 5 milioane de porci și 3,2 milioane bovine. Un prăpăd nici că se putea mai mare! ◆ Dintre cele peste 1000 de formule pentru slăbit care circulă prin lume se pare că cea mai cu priză la români este cea cu „3 zile cu orez, 3 cu legume și 3 cu mere". Evident, din motive care țin de Ministerul Finanțelor, cum se spune. ◆ Deoarece este candidat pentru Parlament, Dumitru Ciaușu, ambasadorul României la Paris a fost somat de Petre Roman să-și dea demisia din funcție, pe motiv de incompatibilitate. Râde ciob de oală spartă, vorba aceea, parcă el nu lucrează tot la Ministerul de Externe, ba este chiar șeful lui Ciaușu, ceea ce nu-l împiedică pe don Pedro să candideze pentru o funcție și mai și: cea de președinte! Și atunci? ◆** ***Titlul săptămânii (din „Cotidianul") „Guvern cu răspundere limitată". Cum ați bănuit este vorba de Guvernul condus de Mugur Isărescu.*** ◆ Propus drept candidat pentru Senat, după ce intrase furtunos în Partidul Național Democrat Creștin „celebrul" Adrian Costea a fost tot la fel de furtunos exclus din partid pentru motive deocamdată necunoscute.

MIRCEA DORGOȘAN

DIN NECAZURILE CITITORILOR

▼ Problema pensiilor țăranilor care au lucrat în CAP zeci de ani și acum sunt muritori de foame. În general, cine poate trăi cu o pensie de 50.000 de lei?

▼ Dar avem și situații tragice, cum este cazul veteranului de război Bontău Gh. din Vărșand, care are o pensie de veteran de 77 lei. La fel Jigău Eufemia, văduvă de veteran de război, are o pensie de 33.000 de lei?! Să trăiască actualii guvernanți cu asemenea venituri.

▼ Este și problema corelării pensiilor. Un tractorist care a lucrat peste 40 de ani, pensionat după 1990, are o pensie de 800.000 de lei, în timp ce femeia de serviciu pensionată recent are 1,5 milioane lei.

▼ Valorile culturale din localitățile județului sunt distruse, pentru că nimeni nu mai are asemenea preocupări. Este vorba de fondul de cărți, de inventarul căminelor culturale, de intrarea în uitare a tradițiilor. În căminele culturale s-au deschis baruri, prăvălii, birturi etc.

▼ Problema trezoreriei din Beliu face obiectul necazurilor cetățenilor din 6 comune și peste 20 de localități. Acolo, la Beliu, s-a făcut o investiție importantă în trezorerie. La ora actuală a fost desființată, iar oamenii pentru o adeverință, din cele 6 comune trebuie să se deplaseze la Ineu. Este inacceptabil și de neînțeles o asemenea logică!

▼ Bulc Cornel din satul Coroi, comuna Craiva ne scrie că actuala putere a devastat țara și a adus în stare de disperare peste 10 milioane de români. Pentru a pune ordine pe plan politic crede că pragul electoral al partidelor ar trebui ridicat la 10%. Cei ce se fac vinovați de distrugerea și lichidarea valorilor naționale create cu sudoarea poporului să fie aduși în fața justiției.

▼ Nu se lucrează pământul, pentru că nu este cu ce și este nerentabil. La Vărșand, spre exemplu, din 2.750 ha se lucrează doar 700 ha. Este o adevărată nenorocire când românul nu-și mai poate lucra aici pământul.

D. I.

Ofertă incredibilă

PESTE 3.600 DE SLUJBE SCOASE PE PIAȚA MUNCII

Ieri dimineață, sute de persoane aflate în căutarea unui loc de muncă au ținut să fie prezente la cea de a V-a ediție a „Bursei locurilor de muncă", manifestare organizată de Agenția județeană de ocupare și formare profesională (AJOFP), la Sala Bingo din Piața Gării.

Cei mai interesați în găsirea unui serviciu s-au dovedit a fi tinerii până în 25 de ani și persoanele trecute de 40 de ani, adică aceia care își găsesc destul de greu de lucru în actuala conjunctură economică.

În ceea ce privește oferta de locuri de muncă, s-a înregistrat un record: peste 3.600 locuri disponibile au fost scoase pe piață! Îmbucurător, cele mai multe oferte au venit din sfera producției, fie că a fost vorba de confecții, construcții ori electrotehnică.

O pată de culoare „kaki" a fost standul Ministerului Apărării Naționale care prin Biroul de informare și recrutare Arad a venit în atenția doritorilor (femei și bărbați) cu 400 de locuri privind pregătirea în vederea îmbrățișării carierei armelor.

Ștefan Pascu, directorul executiv al AJOFP Arad ne-a declarat că, indiscutabil, prin prisma numărului de participanți și a locurilor de muncă vacante oferite acestora, această a V-a ediție a Bursei locurilor de muncă s-a dovedit a fi un adevărat succes.

NICOLAE OPREAN

BURSA LOCURILOR DE MUNCA

Foto: V. Mușca

Tinerii - principalii protagoniști ai „Bursei"

FESTIVALUL AMIFRAN, EDIȚIA A VIII-A

Exercițiii de stil

Ziua festivalieră de ieri a fost deschisă de **„Les précieuses ridicules"** (Moliere) al trupei „Les Guignols" de la Iași, un spectacol regizat de Mihaela Helberi. Din inventivitatea belgrădenilor din trupa „Roland & Co" (aflați la prima participare în festival) în a plasa personaje medievale în secolul 21, a rezultat un spectacol comic - **„Roland frappe de nouveau"**. Triunghiul conjugal a devenit un **„Triunghi al Bermudelor"** în montarea elevilor timișoreni de la Liceul „J. L. Calderon". Italienii (mai bine zis italiencele) de la Liceul „Galileo Galilei" (Sicilia) s-au jucat cu textul lui Raymond Queneau **„Exercices de style"**. Într-un festival de teatru pentru elevi, spectacolul trupei „L' Oiseau Bleu" din Republica Moldova, intitulat **„Les Lyceens"** este la locul potrivit și la momentul potrivit. Cu mare finețe au abordat chestiunea vieții de cuplu elevii bucureșteni de la Liceul „Ion Creangă", în spectacolul **„Derives et petits details"** (de Denise Bonal). Au pus punct celei de-a doua seri a festivalului belgienii, cu o temperamentală creație colectivă **„Nuit gravement á la santé"**, regia Jean - Cristophe Paternoster.

Astăzi, după atelierele de dimineață, cu începere de la orele 14,00, vor juca pe scena arădeană trupele din **Bistrița, Viena, Dej, Moscova, Cluj**. Seara, de la orele 21,30, va fi spectacolul profesionist **„La farce de maître Pathelin"**, în regia lui Cornel Todea, o producție a Teatrului „Ion Creangă" din București.

CĂTĂLINA LATU

MEȘTERII SATULUI

ZIDARUL

De 26 de ani, **Petru Miloș**, din Cintei, practică meseria de zidar. De când cu retrocedarea pământului, Miloș este și agricultor, și crescător de animale. Veniturile obținute din zidărie nu i-ar asigura traiul zilei de mâine. Înainte de 1989 „cu meseria mea câștigam anual cât pentru o Dacie". Acum, zidăria „merge foarte slab". Puterea economică slabă a oamenilor se resimte și când se pune problema construcțiilor. Zidarul lucrează maximum trei-patru luni anual, când timpul îi permite. În această vară a avut contractate doar trei lucrări mari: la Arad și două la Zărand. Cu mare regret, Petru Miloș spune că „meseria de zidar nu mai este ce-a fost cândva." Lumea construiește mai puțin și dacă n-ar avea cele 100 de oi și opt hectare de pământ, zidarul nu și-ar putea întreține familia. La fiecare lucrare, se înțelege cu clientul în privința prețului. Petru Miloș ridică o casă cu trei camere, bucătărie și baie cu opt milioane de lei, dacă cel care solicită construcția îi mai dă și doi oameni care să-l ajute. Putere de lucru ar fi. „Subțire" e puterea financiară a oamenilor.

TÂMPLARUL

Aurel Costan are 41 de ani și este angajat la CONEL. În timpul liber practică meseria de tâmplar, pe care a învățat-o de la tatăl său. S-a rezumat să prelucreze lemnul doar în sicrie. Motivul pentru care nu și-a extins aria de activitate: „nu sunt comenzi." Cumpără materia primă din piețele de la Chișineu-Criș sau Pâncota și vinde un sicriu - pe care-l face în două-trei zile - cu un milion de lei. Câștigul net la un sicriu este jumătate din prețul de vânzare, iar într-un an nu vinde mai mult de 20.

Foto: AL. MARIANUȚ

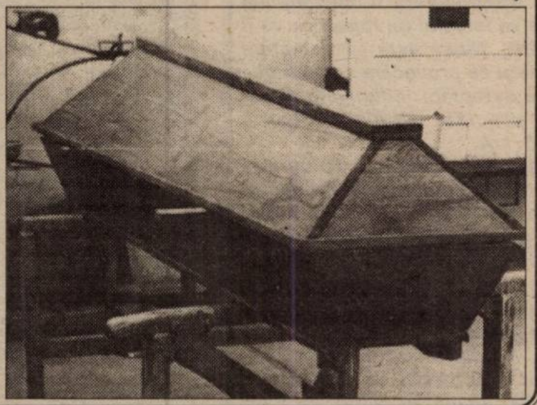

Și la țară există
CABINET MEDICAL MODEL

Nu este un secret pentru nimeni faptul că și acum, în prag de secol XXI, multe cabinete medicale din zonele rurale sunt slab dotate cu aparatură medicală. Dacă până nu demult statul se îngrijea și repartiza astfel de aparatură cabinetelor, odată cu intrarea în vigoare a legii asigurărilor de sănătate, medicului îi revine sarcina de a-și procura cele necesare. Din toate punctele de vedere, cabinetul individual al doctorului Constantin Netea din Craiva este unul model. Pacienții din zonă știu că sunt pe mâini bune. În cabinetul de la Craiva am constatat cu surprindere, că se folosește aparatură modernă de investigare: EKG, glicometru, Doppler (aparat pe bază de ultrasunete pe care doctorul îl folosește în special la gravide, pentru a auzi bătăile cordului fetal). Pacienții sunt luați în evidență pe calculator, pe grupe de afecțiuni. Săptămâna trecută, unul dintre cei 35 de diabetici a intrat în comă hipoglicemică. Fără glicometru, tratamentul ar fi putut da greș. În mai puțin de cinci minute medicul Netea a interpretat valoarea analizei, a aplicat tratamentul corect și femeia de 65 de ani a fost reanimată.

De zece ani, omul în halat alb practică medicina la Craiva. Ar fi avut posibilitatea să fugă din această comună, situată la marginea județului, dar a decis că locul lui este aici. Vine primul și pleacă ultimul de la cabinet. Săpămânal, cel puțin o dată, este solicitat și noaptea.

Spre deosebire de anul trecut, numărul consultațiilor din această vară a fost mai mare. „Condițiile socio-economice au generat îmbolnăvirile" - spune dr. Netea. Care ne-a prezentat și situația gravidelor din comună. În iulie 1999 erau luate în evidență 18 viitoare mame. În octombrie 2000, doar 14. Tendința de scădere a natalității este vizibilă.

Pentru cei 3200 de înscriși, dr. Netea este în curs de achiziționare a unui laser de mică putere cu care să trateze afecțiuni dermatologice, ORL, ginecologice care pot fi rezolvate fără intervenția medicului specialist.

Încă o dovadă că medicina se poate practica și la țară. Și nu oricum, ci cu profesionalism și cu mijloace moderne de investigație. Dar mai ales cu mult interes și dăruire.

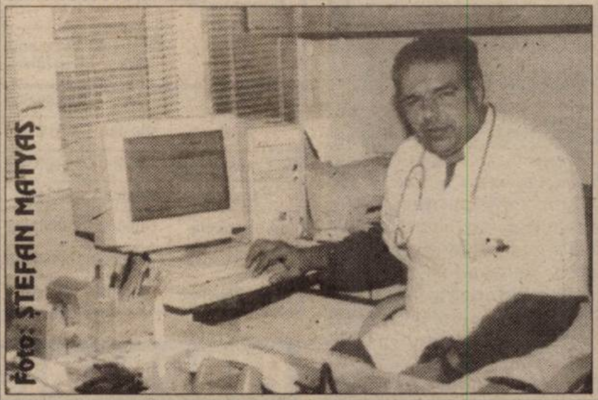

DE LA ORAȘ, LA MĂRĂUȘ

Ana și **Viorel Súr**, de 54, respectiv 53 de ani, s-au mutat de la Arad la Mărăuș cât ai zice pește. Au fost în vizită la Mărăuș, le-a plăcut, au revenit, și-au căutat casă și în patru săptămâni au tras cortina traiului de orășeni, după 34 de ani petrecuți la Arad.

Rațiunile acestei mișcări n-au fost de ordin material: „Nu vreau să fac economie", spune Ana. Singura dorință a soților pensionari este să aibă liniște, să fie singuri și să-și crească la țară, în mijlocul naturii, nepoțelul de aproape doi ani. Au cumpărat casa de la Mărăuș cu 10,5 milioane de lei și li s-a părut puțin, dacă au stat să compare cu prețurile practicate la Arad. Nu consideră că sunt departe de oraș, pentru că nu-și doresc altceva decât o bătrânețe liniștită într-o lume liniștită. Ca cea a Mărăușului.

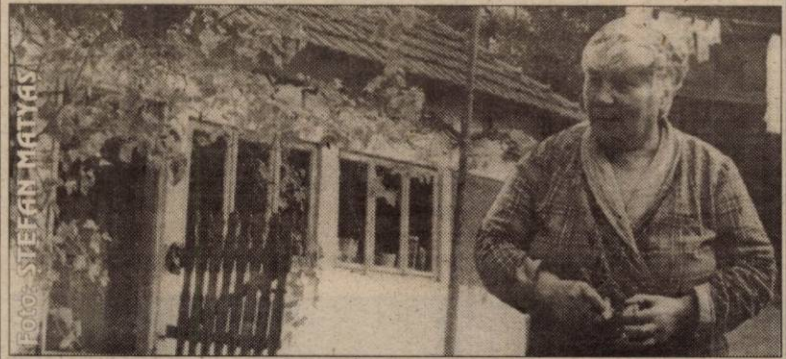

Cultura de ardei boia
AFECTATĂ DE SECETĂ

Pentru mulți localnici din zona Craiva, cultura ardeiului pentru boia este o sursă de existență sau de completare a veniturilor. Soții Pele Nicolae și Lucia au serviciu, dar se ocupă și de legumicultură. An de an cultivă 20 de ari cu ardei pentru boia. Seceta din vară a afectat serios toate culturile. Așa că, în comparație cu 500 kg de boia, cât au obținut anul trecut, acum au măcinat doar 150 de kg. Au primit o ofertă de la o firmă belgiană care achiziționa ardeiul în stare verde, la prețul de 7000 lei kilogramul, pentru a-l folosi ca și colorant alimentar natural, dar n-au acceptat-o. Au măcinat ardeiul și au vândut boiaua en gros unor comercianți, cu 40.000 lei kilogramul, cu 10.000 de lei mai mult decât anul trecut.

Pagină realizată de
TEODORA MATICA

LA CAZANUL DE FIERT... ȚUICĂ

Cel mai bine utilat cazan de țuică din Craiva aparține lui Costel Fluture. L-a moștenit de la bunici și e cunoscut și acum după numele bunicilor: la cazan la Manea.

Altădată, în această perioadă a anului fiertul era în plin sezon. Acum, din cauza producției slabe de prune în zonă, oamenii aproape că n-au ce fierbe. Vin la cazan la Manea cu pere, mere și struguri în loc de prune. Din acest tip de amestec, Costel Fluture n-a fiert în acest an pentru un client mai mult de 80 de litri de „pălincă ardelenească" - cum i se spune prin părțile locului.

Chiar proprietarul are o livadă cu 40 de pruni altoi, dar n-a avut ce fierbe. „Anul trecut se rupeau crengile sub încărcătura fructelor. Anul ăsta n-am avut nici măcar pentru compot." Noroc cu rezerva din 1999, când a obținut 150 l de țuică „întoarsă" de peste 50 de grade. Proprietarul nu are un tarif în bani pe care să-l perceapă clienților. Plata se face în uium (13%). Fiecare litru de 50 de grade se vinde cu 60.000 de lei și sunt suficienți amatori pentru țuica „mărgelată" care se face la Craiva, la cazan la Manea.

Foto: ȘTEFAN MATYAȘ

PĂSTORII

■ **Iosif Teuca** și **Aurel Balog** sunt angajați de sătenii din Mărăuș să aibă grijă de porcii satului. Cei doi pornesc dimineața din sat, când pe ulițe se aude sunetul cornului care cheamă animalele. Au în total 100 de porci și străbat până la pășune o distanță de trei kilometri, fie iarnă, fie vară, fie vreme rea sau bună.

Iosif Teuca a muncit nouă ani la Ocolul Silvic din Beliu. De trei ani, dată la care s-au făcut restructurări, a rămas fără serviciu și a fost nevoit să accepte ocupația de îngijitor al porcilor din sat. Nu are familie (locuiește cu mama) și chiar în aceste condiții se descurcă greu. Este plătit cu 300.000 lei/lună și de o vreme încoace primește zilnic „pită și clisă". Banii „ajung doar pentru țigări", spune ortacul lui Iosif, Aurel Balog.

Cât e ziulica de mare, cei doi pocnesc din bici atunci când porcii o iau către pădure, ascultă păsările cerului și se pierd în gânduri numai de ei știute. Am crezut că printre porcii aflați pe câmp sunt și cei ai îngrijitorilor. Nici vorbă. Sărăcia a exclus din gospodăriile lor modeste acest animal. Teuca are în ogradă doar o capră și câteva gâște.

■ Pe **Constantin Ilie** l-am întâlnit mai aproape de sat, pășunând ciurda de vaci de care are grijă. Vacile sunt tot ale sătenilor care l-au angajat ca păstor. Primește o „leafă" de 900.000 lei, din care trebuie să-și întrețină cele șase suflete rămase acasă. Vara, când vacile dădeau mai mult lapte, primea seara câte un litru-doi. Acum, doar banii. Spune că munca îi asigură traiul de pe azi pe mâine și nimic mai mult.

Nici unul dintre păstori nu consideră că munca lor este o rușine: „Nu-i, n-a fost și nu va fi o muncă de rușine" spunea, cu convingere, Iosif Teuca. Iar Constantin Ilie o spune pe cea dreaptă. „Rușine-i să furi, nu să muncești".

Poate desconsiderați de unii, păstorii din Mărăuș își văd cu seninătate de treabă. Ei nu au timp să plece urechea la vorbele adeseori usturătoare pronunțate la adresa lor. Ei știu una și bună: „dacă vrei să câștigi bani și săți ții familia, atunci accepți și o slujbă mai de jos, cum ar fi cea de văcar de sat".

Foto: ȘTEFAN MATYAȘ

IOSIF TEUCA

CONSTANTIN ILIE

ARADUL ÎȘI FACE TEMELE PENTRU CELE CINCI STELE

În luna august, Ambasada SUA, Agenția pentru Dezvoltare Internațională (USAID) împreună cu Centrul pentru Reforma Instituțională și a Sectorului Informație a inițiat programul „Orașul de cinci stele". Scopul acestuia este reducerea birocrației și, implicit, crearea unui mediu atractiv pentru afaceri. Dar pentru aceasta trebuie parcurse cinci etape echivalente cu tot atâtea stele. Primele două etape, respectiv eliminarea autorizației de funcționare a firmelor și reducerea procesului de obținere a avizelor locale erau deja parcurse. Monica Sabău, director la Registrul Comerțului Arad, a spus: „Am discutat cu fiecare instituție în parte despre găsirea unor soluții pentru a accelera și simplifica modalitatea de avizare și aprobare a unor documente."

A treia treaptă și anume sporirea transparenței de obținere a avizelor locale este legată de a doua. Autoritățile locale, C.C.I.A., Registrul Comerțului și instituțiile abilitate în a elibera avize pentru înființarea sau funcționarea unor firme „și-au arătat disponibilitatea în acest sens", a adăugat Monica Sabău.

A patra stea se referă la reducerea duratei procesului privind obținerea autorizațiilor de construcție. Din acest domeniu face parte și conceptul „one stop shop", adică rezolvarea tuturor formalităților într-un singur loc.

În fine, a cincea etapă constă în organizarea unei audieri publice între autoritățile publice, CCIA, Registrul Comerțului, instituțiile implicate și oameni de afaceri.

„Această audiere publică, pe tema reducerii birocrației, are un caracter inedit. Rezultatele ei trebuie cumva cuantificate. Chiar dacă nu vom putea da soluții la toate problemele, aici, pe loc, este vorba de o atitudine. Toate cele discutate vor fi consemnate și pe baza lor se va întocmi un raport ce va fi înaintat către IRIS. Ideea este să colectăm puncte de vedere și să provocăm schimbarea lucrurilor, nu să așteptăm inițiativele parlamentarilor", a precizat Nicolae Băcanu, președintele C. C. I. A.

Ce s-a desprins de la întâlnirea de luni? Ar trebui instituit un cadru de funcționare pentru firme, funcție de domenii, în care investitorul să se încadreze pe propria răspundere. Astfel s-ar elimina o serie de acorduri, aprobări și alte documente, care astfel și-ar pierde utilitatea. Procedura ar simplifica lucrurile, iar rezultatele ar fi aceleași.

În orice caz, Aradul a parcurs cele cinci trepte. În august s-au înscris 85 de orașe în această competiție. Acum au rămas 11. Până în decembrie urmează a fi făcută o evaluare. Dacă rezultatul va fi pozitiv, Aradul va fi promovat de către USAID și Ambasada SUA ca un mediu propice investitorilor.

G. CONSTANTINESCU

PENTRU UTA - NICI O OFERTĂ

Ieri, FPS Arad avea programată o licitație pentru vânzarea acțiunilor deținute la societatea UTA (99,26%). Licitația nu s-a ținut, deoarece n-a fost depusă nici o ofertă în acest sens.

„În următoarele zile, FPS va republica anunțul publicitar, urmând ca după circa 15 zile să organizăm o nouă licitație", spune directorul fondului arădean, Doru Sever Puia.

La următoarea încercare de privatizare, prețul de pornire pe acțiune scade cu 50%.

G. K.

În 2001

IMPOZITELE ȘI TAXELE LOCALE VOR CREȘTE

Legea 27/1994, republicată, completată de O. G. 62/1998 și OUG 15/1999, arată că „impozitele și taxele locale vor putea fi majorate sau diminuate anual, cu până la 50% de către Consiliile Locale și Județene. Hotărârea de modificare trebuie adoptată până la data de 31 octombrie a fiecărui an și se aplică în anul viitor."

În baza acestor prevederi, C. L. M. Arad a hotărât, în ședința de ieri, majorarea, respectiv diminuarea impozitelor și taxelor locale. Trebuie să precizăm că doar impozitul pe teren pentru zona D s-a micșorat de la 300 la 150 de lei/m. p. Pentru celelalte zone impozitul va fi mai mare decât cel perceput în anul 2000. Astfel: zona A - 2040 lei/m. p. (față de 1360 lei), zona B - 1575 lei/m.p. (față de 1050), zona C - 750 lei/m.p. (față de 600 lei).

Arădenii proprietari de mijloace de transport, vor plăti în 2001 o taxă cu 50% mai mare decât cea din acest an. Pentru fiecare 500 cmc sau fracțiune de capacitate sub 500 cmc, taxa va fi: autoturisme - 45.180 lei, autobuze - 90.360 lei, tractoare - 67.770 lei, motociclete - 22.590 lei.

Și taxele anuale pentru remorci, semiremorci și rulote sunt mai mari. Cresc, de asemenea, taxele asupra mijloacelor de transport pe apă (luntre, bărci, șalupe, iahturi).

Consilierii au aprobat și majorarea taxelor ce trebuie plătite pentru obținerea certificatelor de urbanism, a diverselor autorizații (de foraj, de construcții, lucrări de racorduri și branșamente la rețele publice de apă, gaze, canalizare etc.). Câteva taxe au fost anulate, iar la altele majorarea este mai mică de 50%. Mai menționăm că impozitele și taxele locale urmează a fi și indexate (tot prin hotărâre CLM) pe baza indicelui de inflație aferent.

GERLINDE KNAP

Pentru că SANEVIT a contestat licitația

VÂNZAREA FABRICII DE SERINGI A FOST AMÂNATĂ

Licitația pentru vânzarea fabricii arădene de seringi SANEVIT care ar fi trebuit să aibă loc ieri, la Judecătoria Arad a fost amânată. Conducerea fabricii a contestat licitația și în 27 octombrie a obținut amânarea ei până după soluționarea contestației. Reamintim că executarea silită a fost solicitată de către Banca Română pentru Dezvoltare la care SANEVIT are o datorie de 6 miliarde de lei. Pe de altă parte, cea mai mare fabrică de ace și seringi unifolosibile din România are de recuperat peste 32 de miliarde de lei de la mai toate spitalele din țară, cu excepția celor arădene, care preferă seringile din import. Printre marii datornici ai SANEVIT figurează spitalele județene din Pitești, cu 1,042 miliarde lei, Bacău - 1,273 miliarde lei, Cluj - 1,154 miliarde lei și Timișoara cu 1,124 miliarde lei. Pe lângă datoria către BRD, SANEVIT mai are circa opt miliarde lei către alți colaboratori.

Judecătoria Arad a fixat termen pentru judecarea contestației data de 02 noiembrie 2000.

F. TRUȚ

CREDITE ÎN TURISM

Societățile trebuie să aibă, în prealabil, avizul ANT

Recent, Autoritatea Națională pentru Turism (ANT) și Banc Post au încheiat o convenție pentru acordarea de credite societăților din turism. Astfel, persoanele fizice și juridice autorizate, inclusiv asociațiile familiale, care au prevăzut în obiectul de activitate turismul, vor putea beneficia de împrumuturi acordate pentru diverse investiții.

Proiectele de investiții trebuie să aibă ca destinație construirea, dezvoltarea, modernizarea structurilor turistice de orice tip, investiții pentru creșterea calității serviciilor turistice, asigurarea echipamentelor și dotărilor, investiții de agrement.

„Ca o societate să beneficieze de un astfel de credit, prima condiție este să obțină avizul ANT pentru proiectul de investiții ce urmează să fie creditat", spune Leontin Chiș, directorul Banc Post - sucursala Arad.

Valoarea maximă a împrumutului este de 2 miliarde de lei, iar societățile nou înființate pot cere maxim 150 de milioane de lei. Dobânda este egală cu cea practicată de bancă la credite pentru investiții (59%), **dar 50% este acoperită de ANT**.

Termenul de creditare este de 36 de luni, cu perioada de grație 12 luni.

GERLINDE KNAP

Dobânzile bancare în vigoare la 31.10.2000

Denumirea băncii	Suma minimă (lei)		Dobânda (% pe an)													
			Persoane fizice							Persoane juridice						
	Persoane fizice	Persoane juridice	la vedere	Pe termen de (luni)						la vedere	Pe termen de (luni)					
				1	2	3	6	9	12		1	2	3	6	9	12
BCR	*	25.000.000	10	35	-	36	37	38	39	10	35	-	36	37	38	39
BRD	500.000	5.000.000	9	33	34	35	37	39	43	9	30	30,5	31	31,5	32	32,5
B. Transilvania	300.000	25.000.000	9	36	-	37	37	38	38	9	34	-	35	36	37	36
BancPost	500.000	500.000	9	34	-	35	36	36	37	9	32	-	33	33	34	35
B. Agricolă	100.000	2.000.000	9	31	-	32	33	34	34	9	31	-	32	33	34	34
B. P. Aurora	1.000.000	10.000.000	10	32	-	38	39	40	42	10	33	-	35	37	39	40
B. P. Phoenix	500.000	500.000	10	38	-	39	40	-	41	10	38	-	39	40	-	41

PANORAMIC ECONOMIC

ANCER- COMPENSAȚIE GRÎU

Angrosiștii de cereale contestă ordonanța Guvernului referitoare la compensația de 500 de lei/kilogram destinată producătorilor care comercializează grîul din recolta acestui an, și consideră acești bani trebuiau acordați celor care înființează culturi de grîu toamna aceasta, prezenta ordonanță "nejustificîndu-se economic, ci doar electoral", se arată într-um memoriu trimis Guvernului de către Asociația Patronală a Angrosiștilor de Cereale (ANCER).

"În timp ce Guvernul plătește voturile acționarilor, locatorilor și arendatorilor, peste trei milioane de mici producători agricoli nu primesc nici un leu de la buget, pentru că din puținul grîu recoltat, cea mai mare parte au folosit-o pentru plăți în natură iar ce a mai rămas este păstrat pentru consum propriu", se arată în comunicatul ANCER.

RUSIA-EXPORTURI

Peste 20 de firme de producție și export din București și alte localități au încheiat contracte de export de circa 50 milioane dolari cu firme din Federația Rusă, cu ocazia organizării de către Asociația Națională a Exportatorilor și Importatorilor din România (ANEIR) a unei misiuni economice la Moscova, informează un comunicat al asociației remis, agenției MEDIAFAX.

ROMÂNIA-SUEDIA-DATORIE

Ministrul de stat Mircea Ciumara a anunțat, luni, că Guvernul suedez a solicitat părții române acceptarea unui arbitraj internațional în problema datoriei României către Suedia și a apreciat că, prin această propunere, partea suedeză revine asupra pretențiilor de despăgubire de 3,8 miliarde de dolari.

Ciumara a spus că România și Suedia urmează să stabilească "de comun acord" cine va realiza arbitrajul internațional.

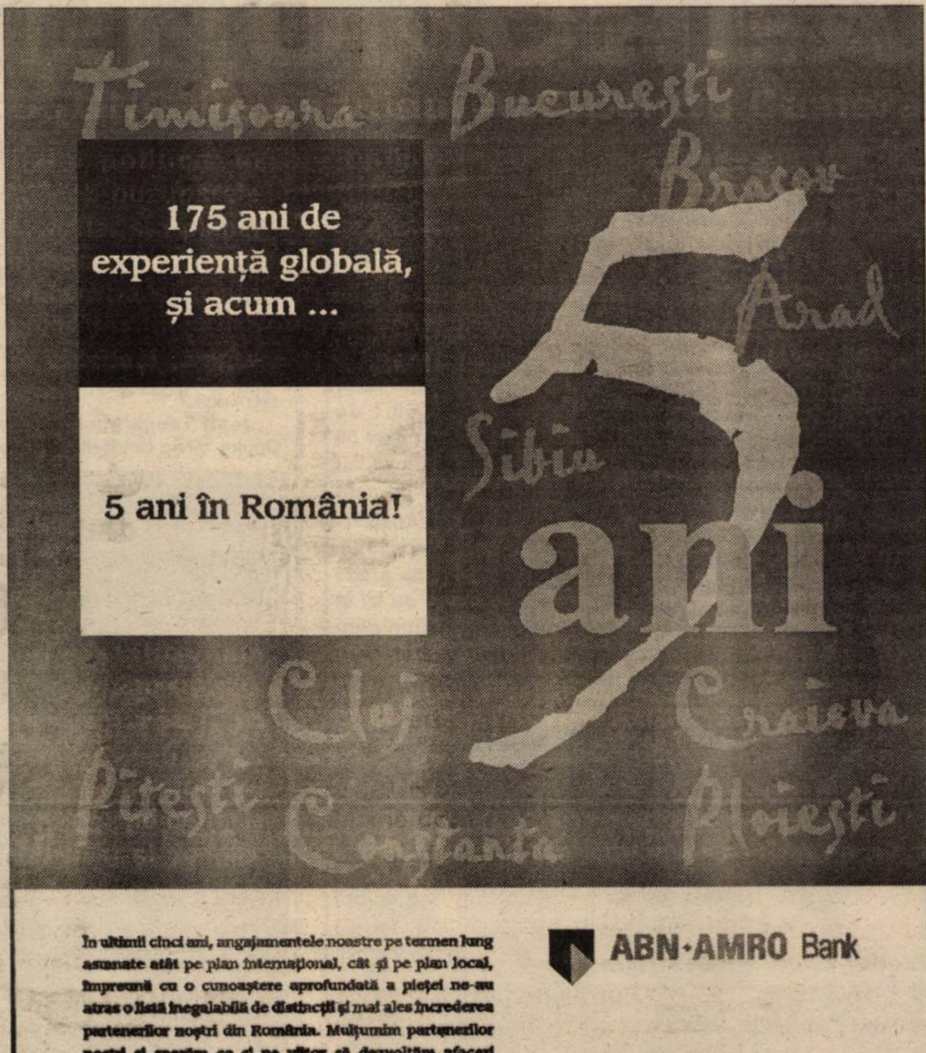

În ultimii cinci ani, angajamentele noastre pe termen lung asumate atât pe plan internațional, cât și pe plan local, împreună cu o cunoaștere aprofundată a pieței ne-au atras o listă inegalabilă de distincții și mai ales încrederea partenerilor noștri din România. Mulțumim partenerilor noștri și sperăm ca și pe viitor să dezvoltăm afaceri împreună.

Pentru informații suplimentare vă rugăm să contactați ABN AMRO Bank în Arad, Str. Closca nr. 1, tel: + (40 57) 213 222, fax:+(40 57)213 122

ABN-AMRO Bank

MICROCREDITE DE LA FONDUL NAȚIONAL DE SOLIDARITATE

Persoanele fără surse de venit și care doresc să înceapă o afacere pe cont propriu pentru a se întreține vor putea să beneficieze de microcredite acordate din Fondul Național de Solidaritate, a declarat, vineri, într-o conferință de presă, Simona Marinescu, secretar de stat în cadrul MMPS.

"Începînd de săptămîna viitoare, schema de microcreditare a persoanelor sărace prin Programul Națiunilor Unite pentru Dezvoltare (PNUD) va deveni, în sfîrșit, funcțională. PNUD va lucra cu Fundația de Asistență a Întreprinzătorilor din România (FAIR), care are 18 centre teritoriale. Sumele alocate, pentru început, pentru microcreditare, se ridică la 450.000 de dolari. Un microcredit acordat nu poate depăși 10.000 de euro și trebuie returnat în maxim trei ani", a explicat Simona Marinescu.

Potrivit secretarului de stat, vor putea beneficia de microcredite persoanele care nu au nici un fel de sursă de venit. Aceste microcredite se vor acorda pentru achiziționarea echipamentelor, substanțelor chimice sau semințelor necesare cultivării unor terenuri deținute de către proprietari, pentru refacerea unor solarii, sere, grajduri, silozuri, ateliere etc., pentru prelucrarea unor materii prime, cu excepția alcoolului, pentru creșterea animalelor și valorificarea produselor rezultate și pentru producerea și comercializarea unor obiecte artizanale și meșteșugărești.

SPRIJIN DIN ITALIA PENTRU UNIVERSITATEA „AUREL VLAICU“

Universitatea „Aurel Vlaicu“ beneficiază de sprijinul Clubului „Rotary“ din regiunea Dell Adda, Italia. Șase personalități din viața științifică și din mediul de afaceri din Italia sunt prezenți la Arad și pentru a contribui la dezvoltarea bazei materiale a universității, prin dotarea acestei instituții cu un laborator multimedia de ultima oră. Proiectul se desfășoară în trei etape - achiziționarea computerelor, perfecționarea studenților și profesorilor în domeniul informaticii și schimbul de experiență la nivel universitar între Arad și Milano. **„Prin Clubul „Rotary“ am reușit să demarăm colaborarea cu Universitatea „Aurel Vlaicu“. Sperăm ca prima etapă a acestui proiect să se finalizeze până la sfârșitul anului“**, a declarat Antonio Groppelli, președintele Clubului „Rotary“ din Dell Adda.

C.L.

Partidul cu cel mai lung nume - și la Arad

S-A ÎNFIINȚAT FILIALA LOCALĂ A P.N. - P.M.N.R.R.S.R.E.R.P.

Recent, a fost înființată la Arad o filială a **Partidului Necomuniștilor - Partid al Mișcării Naționale de Rezistență pentru Renașterea Spirituală, Refacerea Economomică și Reunificarea Patriei**. Acesta este un partid tânăr, înființat în acest an, care și-a propus asanarea morală a societății românești de sechelele regimului comunist.

Partidul Necomuniștilor va prezenta o listă de candidați pentru alegerile parlamentare, care îi cuprinde pe **Ilie Nicolae Ieran** și **Viorel Florian Oros** pentru Camera Deputaților și pe **Mircea Cojocaru** și **Pavel Buzgău** pentru Senat.

F. GHENDER

Cronica plastică

DUET PLASTIC ÎN STRADA VASILE ALECSANDRI

Două plasticiene își fac zilele acestea personala de pictură, desen și acuarelă în sala expozițională a Cenaclului de artă plastică Ion Andreescu: **Flory Takacs** și **Claudia Mandl**.

Aflăm în premieră că doamna **Flory Takacs** a intrat în artă și s-a afirmat printr-o impresionantă deschidere siciliană: trei sau patru premii de nivel, o medalie de argint, două diplome de onoare și una de excelență - la Palermo.

Personala sa de acum este echilibrată, este prezent peisajul și, de asemenea, natura statică. Și, pentru diversitate, artista expune și două nuduri. Călătoriile de studii în Franța și Belgia au făcut ca pictorița să rămână pe mai departe fidelă urmașă a bătrânului Claude Monet și a picturii plain air. Originală în demersul său, ea vrea să ne amintească de acel tablou numit **Impresie**. **Răsărit de soare**, când face din titluri personale un agreabil memento. Ce poate fi mai frumos decât vibrația luminii în atmosferă, pe luciul apei etc, abandonarea rolului principal al conturului ș.a.m.d., parcă mărturisește artista. De unde și cele două lucrări intitulate simplu: **Impresie**. La ce să te pierzi în amănunte inutile când ai la îndemână ciclul anotimpurilor care singur știe armoniza succesiunea culorilor. De la verde, galben, roșu, albastru rece, la simfonia de ocru a **Toamnei**. Transformările succesive ale naturii penetrează interiorul și reverberează natura statică, astfel că acele flori de toamnă în ulcior de lut (un excelent tablou) oferă exultanțe târzii de ocru, surprind senzualitatea ascunsă a spasmului ofilirii.

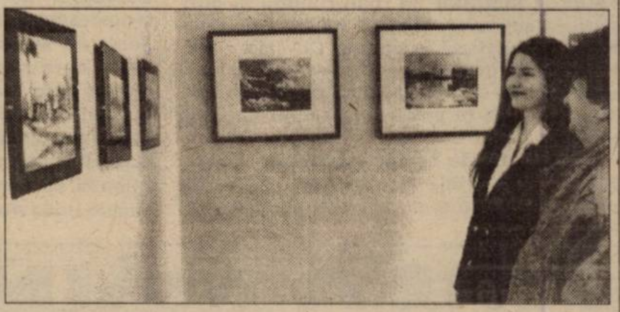

Peisajele cu bărci, nocturnele pe mare invită la călătoria pe apă, elementul primordial, iar un **Peisaj** preferă indeterminarea generoasă a lumii înconjurătoare.

Flory Takacs este un pictor care își dezvăluie calm posibilitățile de expresie, fără tapaj, convinsă că adevăratele farmece sunt cele ascunse.

Claudia Mandl relevă preocuparea pentru portret. Cele două portrete feminine, ca și portretul de bătrân, sunt embleme ale expoziției sale. Între acuarelele sale se distinge îndeosebi un **Peisaj cu bărci**.

Peisaj cu turn frustrează obiectul prin disproporția dintre acesta și spațiul de expunere. Comprimarea excesivă a cadrului este în detrimentul expresiei.

Persistă în lucrările Claudiei Mandl viziunea fragmentarului, decupajul parcimonios, ceea ce nu privează, totuși, în unele dintre peisajele expuse, lirismul atmosferei.

PETRU M. HAȘ

Din surse sigure aflăm:

URMEAZĂ O „INVAZIE” A... COȘARILOR ȚIGANI!

Stop cadru

... De vreo trei-patru toamne încoace am avut ... „plăcerea” - cel puțin o dată de fiecare dată - de a consemna vizita - inopinată, neașteptată, ad-hoc (sau cum mai vreți) dar cu atât mai mult nedorită - a unor indivizi negri sută la sută din naștere, purtând pe umeri niște așa-zise... împletite și răsucite sârme, dându-se drept coșari și umblând câte 3-5 „în haită” (căci acesta-i „stilul” casei), amenințând oamenii (inclusiv pe cel ce scrie aceste rânduri!) cu amenzi, arestări, desființări de coșuri de fum și de instalații de gaze naturale; în sfârșit tot evantaiul de vorbe și mijloace de intimidare adresate, în special, PENSIONARILOR, PERSOANELOR SINGURE, ASOCIAȚIILOR DE LOCATARI, oamenilor mai ușor de păcălit, de fraierit să plătească ceea ce nu li s-a efectuat de-a lungul anilor, de prin 1994 încoace, respectiv - o așa-zisă ACTIVITATE DE COȘERIT. Nu puține au fost, ca și acum, persoanele pățite care ne-au contactat și care ne-au întrebat dacă și noi am avut parte de... coșari apăruți, în toamnă, precum ciupercile și cum am procedat. Foarte mirați le-am răspuns: i-am hăituit, fără pardon, de la poartă, cu amenințările lor cu tot!

Acum, din surse sigure aflăm că - deși n-a plouat de multă vreme - „recolta” de „cipuerci” (pardon: COȘARI - ȚIGANI) este bună în special în cartierul Checheci de unde se pregătește, cu tot arsenalul, acțiunea „strânsul banilor” de la fraieri. De ce s-a ajuns aici:

- Primăria a desființat serviciul de coșerit care a fost preluat de sectorul privat; tot Primăria a eliberat autorizații de funcționare pentru tot felul de asociații familiale („Coșarul cu noroc”, „Buruian” sau persoane fizice independente („Gligor”, „Gh. Ciurar”, „Stepan Licuță” fără a supune la test (CONFORM LEGII) modul în care puzderia de patroni - coșari cunosc meseria. S-a mulțumit ca, în timp, să încaseze de la ei **(mă rog, acolo unde a încasat!)** taxele și impozitele, în rest cui să-i mai pese de adevărata problemă socială care răbufnește în fiecare toamnă când... năvălesc coșarii - țigani.

STIMAȚI ARĂDENI!

- Nu achitați niciunui „coșar” nici un leu, dacă n-ați făcut comandă pentru executarea de lucrări specifice coșeritului!

- Nimeni n-are dreptul să vă intre în curte sau apartament decât dacă cu acea persoană sau firmă ați încheiat contract de coșerit! Nu vine nici primăria, nici pompierii, nici cei de la gaze naturale să vă tragă la răspundere pentru că - vezi Doamne, n-ați dat bani unor așa-ziși coșari care nu sunt altceva decât niște hoți și șarlatani!

- Căutați în „PAGINI AURII”, la nevoie, adrese de firme de coșerit autorizate. NU VĂ LĂSAȚI PĂCĂLIȚI! Lucrările nu se achită decât atunci când au fost efectuate!

S.E.C.TORISTUL

ApR

SĂRĂCIA POATE FI ÎNGENUNCHEATĂ

ne spune DOREL UNGUR, candidat ApR pentru Camera Deputaților

– Cum ați ajuns în politică?

– Mă folosesc de această întrebare pentru a provoca puțin electoratul. În opinia mea, drumul cel mai adevărat spre politică pornește din lumea oamenilor de afaceri. În afaceri nu reușești cu vorbe; în afaceri nu trișezi cu promisiuni; în afaceri nu reziști dacă n-ai succes. Aceste valori vreau să le aduc și în politică. Fără a fi neapărat un slogan, eu spun că politica nu înseamnă doar vorbe, ci în primul rând fapte, acțiune, voință, responsabilitate.

– Ce credeți despre clasa politică românească?

– Nimic în plus față de ce spunea președintele Meleșcanu atunci când aprecia că 99% dintre politicieni ar trebui „dați la reformă“. Poate aș mai adăuga o nuanță: patologiile clasei politice românești, atât de pregnante în tranziție, se datorează unui fenomen aproape generalizat în mediile partidelor politice: în politică s-a venit cu buzunarele goale și cu RATA, dar s-a plecat în limuzină și conturi în bănci. De aici toată corupția și toată lehamitea de acum.

– Vreți să schimbați „regula jocului“?

– Nu vreau, chiar o fac!

– Cum?

– Eu vin cu bani în politică! Ca om de afaceri am reușit. Ca om politic am toate atuurile pentru a nu rata.

DOREL UNGUR - deputat

– Ce înseamnă a reuși în politică?

– Nu o să vă dau un răspuns filosofic ci unul care ține cont de noi, românii de acum și de aici. A reuși în politică înseamnă a face o alianță sau un parteneriat pentru mai puțină sărăcie. Înseamnă a aprinde o nouă speranță.

– Care e credința care vă mână în luptă?

– Faptul că sărăcia poate fi îngenuncheată.

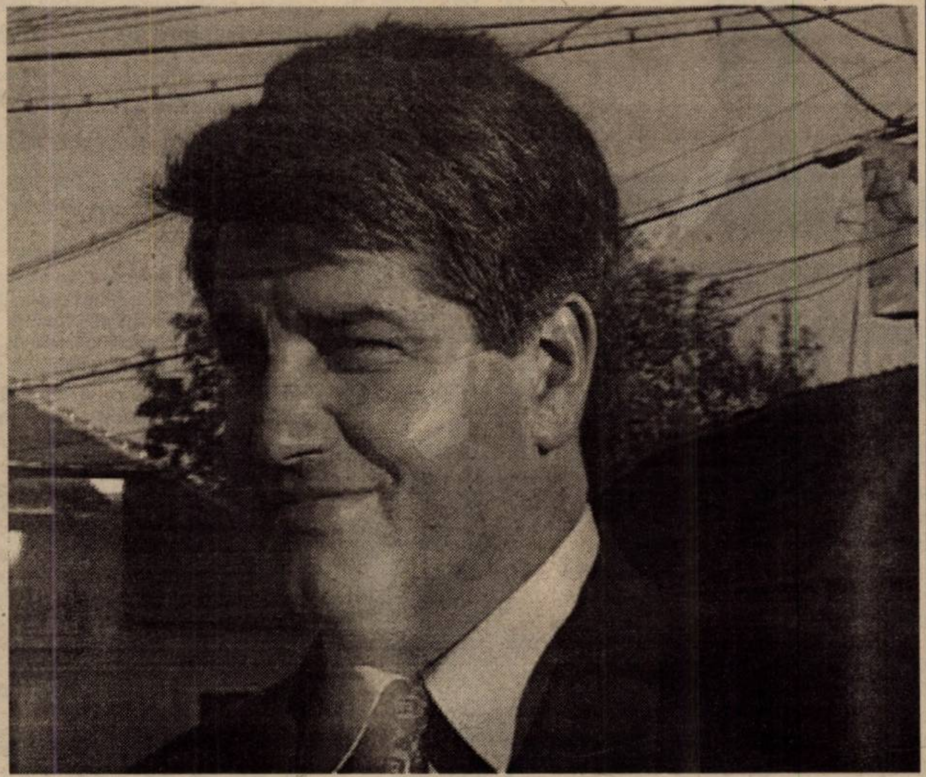

- **Născut la Chișineu Criș. Domiciliat în comuna Avram Iancu**
- **37 ani, căsătorit, 2 copii**
- **Stagiul militar satisfăcut la Ineu**
- **Din 1990 a pornit afacerile singur și a reușit**

Reușita presupune

„SERIOZITATE, AMBIȚIE, TENACITATE”

este de părere GABRIELA OARGĂ, manager al S.C. „NOSFERATUM” S.R.L.

– Cum de ați optat, ca tânără femeie, pentru prestarea de servicii funerare - în condițiile în care femeile om de afaceri aleg alte activități?

– Nu m-am gândit ca femeie la acest gen de afaceri. M-am gândit ca oportunitate de afaceri și din dorința de a atribui un alt mod de derulare a ceremonialului de deces, mult mai civilizat și mai complex. Atunci când am hotărât să-mi pornesc propria afacere, am constatat că la Arad acest domeniu de activitate era monopolizat de stat.

– Cum v-au privit și care a fost atitudinea prietenelor și a cunoștințelor dvs. când au aflat că porniți afacerea?

– Serviciile funerare sunt o activitate ca oricare alta. Cunoștințele și prietenii mei au luat lucrurile ca atare și afacerea nu a constituit un motiv de discuție. Ei au fost alături de mine la început, m-au susținut și m-au încurajat, pentru că inițial (în 1996) activitatea noastră a fost greu acceptată de arădeni.

– Cum e să lucrați cu subordonați bărbați?

– De când lucrez am avut în subordine bărbați. Întotdeauna am colaborat bine cu subalternii bărbați, dar și cu șefii bărbați și consider colaborarea cu ei mai direcționată.

– Ce preocupări aveți înafara serviciului?

– Am lucrat zece ani contabil-șef la Teatrul de Stat Timișoara și întotdeauna am fost și sper să fiu un fervent spectator al manifestărilor artistice de calitate. Citesc cu plăcere și încerc să-mi petrec concediile călătorind.

– Ce calități trebuie să aibă o femeie ca să reușească?

– Seriozitate, ambiție, tenacitate.

– Dar ca să cucerească?

– Nu cred într-o „rețetă” a cuceririi.

– Ce ținută vestimentară preferați?

– Elegantă, decentă și sobră.

– Bărbatul trebuie să fie „vioara nr. 1” în casă?

– Nu cred că trebuie să existe noțiunea de „vioara nr. 1”, ci lucrul trebuie discutat și realizat în consens.

– În zilele noastre, care considerați că este relația cea mai potrivită între un bărbat și o femeie: mariaj sau o relație liberă?

– În măsura în care se bazează pe consens, orice relație este potrivită.

Foto: V. MUSCA

Parfumuri, parfumuri

LA CE, CÂND ȘI UNDE SE POARTĂ

Persoana oricărei femei este întregită de aura unui parfum. Dar nu a oricăruia, ci doar a celui care se îmbină perfect cu chipul, cu starea de spirit și cu mesajul ființei care îl folosește.

John Oakes, în „Cartea parfumurilor” prezintă o serie de parfumuri ale unor case consacrate. Iată câteva dintre ele:

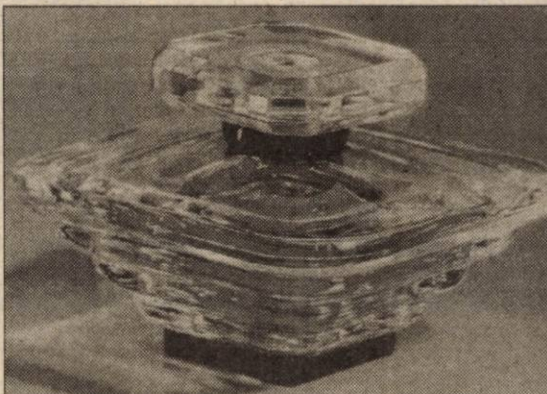

JAIPUR, de la Boucheron: ideale sunt rochiile relaxate, de după-amiază sau de seară, luxuriante și moi. Preferați mătăsurile sau orice alt material care foșnește cu efecte maxime într-un interior. Păstrați culorile în zona nuanțelor senine de albastru și verde, a tonurilor de roșu-rubiniu și purpuriu. Dacă aveți bijuterii masive, de calitate, nu ezitați să le purtați. Cu Jaipur trebuie să fiți întotdeauna o doamnă sofisticată. Oricine a trecut de douăzeci și ceva de ani va cădea în plasa farmecelor care se numesc JAIPUR.

LOULOU, de la Cacharel: este un parfum pentru fetele tinere. Are nevoie de rochii simpatice și nu din cale-afară de frapante. Pe de altă parte e de o maturitate care nu se mai potrivește cu pantalonii blue-jeans și cu tricourile, așa că trebuie să-i oferiți o vestimentație simplă și ingenioasă. Este un parfum de seară, așa că îi plac negru, albastrul închis, pe fondul cărora se pot etala purpuriu, oranj, alb-argintiu, verde strălucitor sau gri metalic. Se potrivește la dantelă, catifea, satin lucios. LOULOU știe ce vrea - obiectivul lui e seducția. Iar cum aceasta nu cunoaște anotimp, nici el nu face distincție între sezoane.

No 5, de la Chanel: este parfumul care ignoră orice granițe impuse de vârstă, de convenții, de modă sau de temperament. Nici măcar de culori sau de haine nu se împiedică prea mult. Singurul lucru care contează e să-și găsească în femeia care îl alege un complement al frumuseții lui incomparabile și al individualității lui accentuate. Poate fi purtat oriunde. Gabrielle Chanel în persoană consilia malițioasă ca femeile să se parfumeze cu el „acolo unde doresc să fie sărutate”.

DE CE ESTE NECESAR SĂ FACI SPORT?

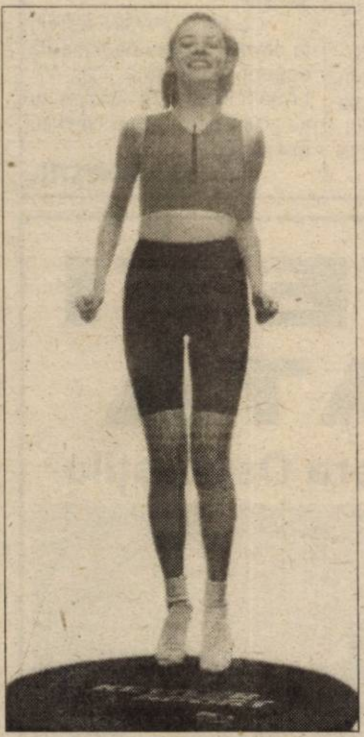

▼ ajută să te simți mai bine, să vezi viața în culori mai puțin închise; el fabrică buna dispoziție și combate depresia

▼ înlătură anxietatea și stresul, te face să uiți necazurile

▼ întărește oasele, ajută la fixarea calciului și a altor minerale

▼ scade tensiunea arterială, protejând inima și vasele sanguine

▼ sporește vigoarea și eficiența în toate domeniile

▼ este unul dintre cele mai bune... somnifere

▼ ajută la menținerea greutății corporale ideale

▼ face SILUETĂ!

PUTEȚI OBȚINE RAPID UN LOC DE MUNCĂ...

...dacă țineți cont de următoarele sfaturi, care vă asigură succesul. Pentru că impresia pe care o lăsați la primul interviu pentru ocuparea unui loc de muncă este foarte importantă!

1. Dacă nu sunteți disponibilă imediat pentru acel post, nu vă prezentați la interviu.

2. E bine să aveți întotdeauna la dvs. un curriculum vitae și două fotografii tip buletin.

3. Aveți grijă cu ce vă îmbrăcați! E recomandabil să purtați fustă și taior și neapărat pantofi cu toc, chiar dacă vă place stilul sport.

4. Dacă aveți părul lung, strângeți-l în coadă sau în coc. Vă va da un aer sobru.

5. Nu vă machiați strident. Fiți cât mai naturală. Nu uitați să vă faceți manichiura.

6. Nu fiți timidă! Trebuie să aveți o ținută profesională. Dacă știți limbi străine e bine să menționați acest lucru. E un avantaj.

7. Fiți relaxată și zâmbiți!

ÎNGRIJIREA MÂINILOR

În anotimpul rece, pielea mâinilor necesită o îngrijire mult mai atentă decât în restul timpului, pentru că există riscul uscării sale excesive, al descuamării sau al apariției unor pete sau iritații. Dacă vreți să știți ce trebuie să faceți pentru a preîntâmpina această situație, astfel încât mâinile dvs. să rămână moi și fine, cu pielea netedă, neridată, țineți cont de următoarele sfaturi:

Tratamentul cu ajutorul cremelor și al loțiunilor

Mâinile reprezintă acea parte a corpului omenesc care are nevoie de o îngrijire permanentă, fiind afectate în cea mai mare măsură de influența temperaturii și a altor factori dăunători cu care intră în contact.

1. Sfaturi generale. Principalul lucru pe care trebuie să-l știe orice gospodină atunci când se dedică treburilor casnice este să-și protejeze mâinile. Astfel, ori de câte ori spălați vase sau rufe aspre, de mari dimensiuni, e indicat să purtați mănuși din cauciuc, care vă vor apăra pielea împotriva acțiunii agresive a detergenților. Pe de altă parte, atunci când ștergeți praful de pe mobilă, e bine să vă protejați mâinile cu o pereche de mănuși din pânză, ținând cont de faptul că particulele de praf provoacă mâncărimi și iritații ale epidermei.

■ În anotimpul rece e indicat ca, de fiecare dată după ce vă spălați cu apă și săpun, să vă ungeți mâinile cu o cremă ce conține glicerină. Aceasta are un efect benefic asupra pielii, o înmoaie și o face mai suplă, contracarând acțiunea nefavorabilă a substanțelor chimice și a variațiilor de temperatură.

■ Dacă, în urma folosirii sodei în gospodărie, mâinile dvs. au avut de suferit, pielea căpătând un aspect aspru, inestetic, e cazul să le spălați imediat cu puțin oțet diluat în apă sau să le frecați cu o felie de lămâie.

■ Pe timpul nopții, trebuie să aplicați pe mâini o cremă nutritivă. În momentul aplicării, pielea trebuie să fie puțin umedă, iar operațiunea în sine să fie efectuată pornind de la vârfurile degetelor spre încheieturi.

2. Dacă aveți pielea mâinilor ofilită e bine ca zilnic, să le frecați cu o perie moale, cu scopul de a activa circulația sângelui. Această operațiune trebuie urmată de un masaj energic realizat cu ajutorul unei creme grase sau al câtorva picături de ulei de ricin, pe durata a 10 minute. În plus, se recomandă ca, săptămânal, să vă supuneți mâinile unor băi cu ulei de porumb călduț, care trebuie să dureze între 15 și 20 de minute. Apoi, ungeți-vă mâinile cu o cremă grasă și protejați-le pe timpul nopții purtând o pereche de mănuși din bumbac.

3. Dacă pielea mâinilor dvs. e uscată și ridată, trebuie să vi le îngrijiți zilnic cu ajutorul unor creme cu un conținut ridicat de colesterol sau cu extract de placentă de vacă, care au efecte revitalizante. De asemenea, săptămânal, e bine să aplicați pe mâini parafină caldă sau să le cufundați într-o baie de ulei călduț, cu scopul de a vă menține supletea pielii.

4. Dacă aveți mâinile roșii, aparent fără motiv, acest neajuns se poate datora fie circulației sanguine defectuoase, fie îndeletnicirilor la care le-ați supus în cadrul gospodăriei. Drept remediu sunt indicate băile alternative calde-reci sau o baie ceva mai caldă în care ați adăugat o lingură de făină de muștar. După o astfel de baie, mâinile trebuie unse cu cremă și masate până când aceasta intră complet în piele. La fel de eficiente se pot dovedi și băile cu apă călduță, în care ați dizolvat un pumn de sare de bucătărie. În timpul acestei operațiuni, mâinile trebuie frecate energic cu o perie moale.

5. Dacă aveți mâinile umede aproape în permanență, lucru care e posibil să se datoreze unor tulburări endocrine sau nervoase, în primul rând trebuie să apelați la un tratament medical de specialitate. În paralel cu acesta, trebuie să vă spălați zilnic mâinile cu un săpun parfumat și să le frecționați cu alcool camforat sau cu loțiuni ce conțin tanin.

6. Mâinile crăpate pot fi îngrijite cu ajutorul unor creme pe bază de glicerină sau care conțin vitamina A. Tratamentul cu aceste produse nu poate fi eficient decât dacă se efectuează regulat, atât dimineața, cât și seara.

Gimnastica mâinilor

Pentru a vă menține articulațiile mâinilor suple, e necesar ca zilnic sau la două zile să efectuați câteva exerciții de gimnastică care reclamă un efort minim din partea dvs.

■ Rotiți-vă mâinile din încheieturi, astfel încât să descrieți o traiectorie asemănătoare cifrei opt, în plan vertical.

■ Rotiți-vă mâinile în plan vertical, mai întâi în sensul acelor de ceas și apoi în sens contrar, având grijă ca brațele și antebrațele să rămână imobile. În timpul acestui exercițiu, aveți grijă să răsfirați degetele cât mai mult posibil.

■ Puneți mâinile pe o suprafață plană și mișcați-vă degetele ca și cum ați cânta la pian.

■ Concentrați-vă atenția asupra fiecărui deget în parte, pe care îndoiți-l și apoi destindeți-l la loc.

■ Strângeți brusc pumnii, având grijă ca degetul mare să rămână în interiorul acestuia. Apoi, deschideți pumnul la fel de energic și întindeți-vă degetele cât mai mult posibil.

■ Scuturați-vă degetele printr-o singură mișcare fermă; apoi, din poziție verticală, lăsați-vă mâinile să cadă liber în față, îndoindu-le din articulație. La revenire, treceți cât mai repede prin poziția verticală și îndoiți-vă mâinile spre spate, cât de mult vă îngăduie articulațiile.

■ Prindeți în mâna dreaptă o minge de cauciuc de mici dimensiuni și presați-o, pentru început, între degetul mare și cel arătător. După câteva secunde, faceți același lucru schimbând degetul arătător cu cel mijlociu și apoi cu inelarul. În final, strângeți mingea cu putere în pumn. Procedați în mod identic și cu mâna stângă. La sfârșitul exercițiului, împreunați-vă degetele mâinilor, plasați mingea între podurile palmelor și strângeți cu putere. Repetați întregul ansamblu de trei ori.

CE CULOARE ARE MAȘINA TA?

Se spune că există o legătură între caracter și culoarea autoturismului ales. Așadar...

☛ roșie: înseamnă că ești activă și întreprinzătoare

☛ albastră: ești melancolică, conciliantă, calmă

☛ albă: sensibilă și emotivă

☛ verde închis: introvertită, sceptică, cu viață interioară bogată

☛ neagră: autoritară și ambițioasă

☛ bej: fără o personalitate devastatoare

☛ metalizată: elegantă, puțin cam snoabă

Pagină coordonată de

TEODORA MATICA

DOUĂ FORMAȚII STRĂINE AU CÂȘTIGAT „CUPA SPERANȚEI" LA FOTBAL ÎN SALĂ

În prologul fazei județene a Memorialului „Gheorghe Ola", competiție ce a debutat luni dimineață la Sala Sporturilor „Victoria", în zilele de vineri, sâmbătă și duminică, aceeași sală de sport arădeană a fost gazda unui interesant turneu de mini-fotbal intitulat „Cupa Speranței". Rezervată copiilor născuți în anii 1990 și 1991, întrecerea s-a bucurat de prezența la Arad a trei grupări de peste hotare - două din Ungaria și una din Iugoslavia - precum și a clubului din Oradea, F.C. Bihor. În organizarea Asociației Județene de Fotbal și a Asociației Sportive Romvest, „Cupa Speranței" a programat 49 de meciuri a câte 20 de minute, care de care mai încrâncenate, dar disputate în cel mai curat spirit de fair-play. Păcat că „înțelepciunea" copiilor nu s-a transmis și unor reprezentanți ai delegației din Oradea, care mai mereu aveau câte o nemulțumire pe care și-o manifestau zgomotos prin insulte la adresa organizatorilor. Dan Coman, Attila Brosovsky, Ștefan Ienei și arbitri Gabriel Hărduț, Marius Ilea și Ovidiu Coman și-au dat toată silința pentru a ieși totul bine. Și așa a fost. Chiar dacă pe ici pe colo le-a mai scăpat câte ceva, doar sunt și ei oameni... Dar să vedem rezultatele tehnice ale competiției:

Categoria de vârstă 1990

GRUPA A

● A.S. Romvest II (antrenor Alexandru Meszar) - F.C. UTA I (antrenor Antoniu Bakos) 0-3 ● F.C. UTA I - CSS Gloria 90 (antrenor Mircea Henegar) 1-0 ● CSS Gloria 90 - A.S. Romvest II 0-0 ● Spektar-Sombor (Iugoslavia) - CSS Gloria 90 3-0 ● F.C. Bihor I Oradea - A.S. Romvest II 2-0 ● CSS Gloria 90 - F.C. Bihor I 1-0 ● F.C. Bihor I - Spectar-Sombor 0-3 ● Spektar-Sombor - F.C. UTA I 3-0 ● F.C. UTA I - F.C. Bihor I 1-1 ● A.S. Romvest II - Spektar-Sombor 0-4

În urma acestor rezultate, clasamentul final al grupei este următorul:

1. Spektar	4	4	0	0	13-0	12
2. UTA I	4	2	1	1	5-4	7
3. CSS	4	1	1	2	1-4	4
4. Bihor I	4	1	1	2	3-5	4
5. Romvest II	4	0	1	3	0-9	1

GRUPA B

● F.C. UTA II (antrenor Antoniu Bakos) - A.S. Romvest (antrenor Alexandru Meszar) 0-2 ● A.S. Romvest I - F.C. Telecom (antrenor Ștefan Gall) 4-0 ● F.C. Telecom - F.C. UTA II 0-0 ● Tisza Volan Szeged (Ungaria) - F.C. Telecom 5-1 ● F.C. Bihor II Oradea - F.C. UTA II 3-0 ● F.C. Telecom - F.C. Bihor II 0-1 ● F.C. Bihor II - Tisza Volan Szeged 0-2 ● Tisza Volan Szeged - A.S. Romvest I 1-0 ● A.S. Romvest I - F.C. Bihor II 2-3 ● F.C. UTA II - Tisza Volan Szeged 0-1

Clasament

1. Tisza V.	4	4	0	0	9-1	12
2. Bihor II	4	3	0	1	7-4	9
3. Romvest I	4	2	0	2	8-4	6
4. F.C.UTA II	4	0	1	3	0-6	1
5. FC Telecom	4	0	1	3	1-10	1

Pentru locul 9-10: Romvest II - Telecom 0-1

Pentru locul 7-8: UTA II - F.C. Bihor I 0-1

Pentru locul 5-6: CSS - Romvest I 0-3

În semifinale: Spektar - Bihor II 3-2
UTA I - Tisza V. 0-2

Pentru locul 3-4: F.C. Bihor II - UTA I 4-3 (după lovituri de la 7 metri)

Marea finală: Spektar - **Tisza** 4-5 (după lovituri de la 7 metri)

Categoria de vârstă 1991

GRUPA A

● F.C. UTA Arad 91 (antrenor Ștefan Mândru) - Helmuth Duckadam Semlac (antrenor Dorin Pei) 3-0 ● F.C. UTA 91 - F.C. Bihor 91 Oradea 0-3 ● A.D. Semlac - Oroshaza MTK USE 0-1 ● F.C. Bihor 91 - A.D. Semlac 1-0 ● Oroshaza - F.C. UTA 91 1-0 ● F.C. Bihor 91 - Oroshaza 1-0

Clasament final

1. F.C. Bihor	3	3	0	0	5-0	9
2. Oroshaza	3	2	0	1	2-1	6
3. F. C. UTA	3	1	0	2	3-4	3
4. A. D. Semlac	3	0	0	3	0-5	0

GRUPA B

● A.S. Romvest 91 (antrenor Alexandru Meszar) - CSS Gloria Arad (antrenor Adrian Clop) 4-0 ● Spectar-Sombor 91 - A.S. Romvest 2-0 ● CSS Gloria Arad - Spectar Sombor 91 0-4.

Din păcate această grupă a fost văduvită de neprezentarea formației maghiare Gyulai Kinder, clasamentul final fiind următorul:

1. Spektar	2	2	0	0	6-0	6
2. Romvest	2	1	0	1	4-2	3
3. CSS Gloria	2	0	0	2	0-8	0

Locul 7: Helmuth Duckadam Semlac

Pentru locul 5-6: UTA-CSS 2-0

În semifinale: F.C. Bihor-Romvest 0-1
Romvest - Oroshaza 1-0

Pentru locul 3-4: F.C. Bihor-Oroshaza 0-1

Marea finală: Romvest-**Spektar** 1-3

La sfârșitul competiției, micuții fotbaliști au fost răsplătiți cum se cuvine pentru spectacolul oferit în teren, premiile constând în genți, mingi, echipamente sportive, dulciuri, medalii, cupe și diplome. Laureați au fost următorii:

Grupa de vârstă 1990

Golgeter: Milic (Spektar) - 6 goluri

Cel mai tehnic jucător: D. Copil (Romvest)

Cel mai bun portar: C. Bujor (UTA)

Cel mai bun jucător străin: B. Turi (Tisza V.)

Cupa fair-play: F.C. Telecom Arad

Grupa de vârstă 1991

Golgeter: Lazentic (Spektar) - 4 goluri

Cel mai tehnic jucător: R. Greholea (Romvest)

Cel mai bun portar: V. Ghete (F.C. Bihor)

Cel mai bun jucător străin: Vârșândan (Oroshaza)

Premii speciale

Vasi Tudor (Romvest)

Ionuț Găman (Romvest) - cel mai tânăr jucător (8 ani)

Organizatorii „Cupei Speranței", A.S. Romvest și A.J.F. Arad țin să mulțumească sponsorilor fără de care acest turneu nu ar fi fost posibil: **S.C. Edil Construcții S.A. Arad; S.C. New Farming S.R.L. Arad, S.C. M.C.L. Sistem S.R.L. Arad; S.C. Crisburger S.R.L. București; Ropilin-Impex SRL Arad; Marem Impex S.R.L. Arad; Radon Impex S.R.L. Arad; Indagrara S.A. Arad; S.C. Elecon Plus S.R.L. Arad.**

CĂLIN MNERIE
MARIUS BARNA

UTA ACCEPTĂ DOAR O DEROGARE

Cu aproximativ o lună în urmă, Federația Română de Fotbal a propus clubului UTA alte date de disputare a partidelor cu Apullum Alba-Iulia, respectiv Corvinul Hunedoara, datorită faptului că trei fotbaliști ai „Bătrânei Doamne" vor fi convocați la lotul național UEFA 2001. Aceștia sunt Huțan, Drida și Mărginean.

În acest fel, responsabilii din „Poligrafiei" au încercat să evite o cerere de amânare a partidelor, din partea clubului UTA. Însă, conducătorii arădeni, surprinzător, au refuzat să joace cu Apullum astăzi, acceptând data stabilită inițial, adică 11 noiembrie a. c., cu toate că cei trei fotbaliști vor lipsi din formație. La propunerea de amânare a partidei cu Corvinul, UTA a fost însă de acord, de pe 18 noiembrie jocul fiind mutat după încheierea turului, adică pe 29 noiembrie.

LEO SFÂRA

JUDO

Zilele trecute, la Oradea s-au desfășurat finalele Campionatului Național de judo, pe echipe, rezervate copiilor și juniorilor. O evoluție remarcabilă au avut sportivii de la CSȘ Gloria Arad, pregătiți de Mihai Telechi, Adrian Rău și Alin Moț, care s-au întors acasă cu un loc II, un loc III și două locuri V. Dar, să le luăm pe rând.

Echipa de fete, junioare III formată din: Raluca Cintean (cat. 40 kg), Adina Musarciuc (cat. 40 kg), Izabela Kelemen (cat. 44 kg). Daniela Ari-Torok (cat. 48 kg), Emilia Kunszabo (cat. 52 kg), Adriana Cheran (cat. 57 kg), Cătălina Nagy-Gyuriș (cat. 63 kg) și Ramona Ciocan (cat. +63 kg), s-a clasat pe locul II, devenind **vicecampioană națională**.

La categoria copii, **echipa de băieți** a trebuit [illegible] se mulțumească doar cu medaliile de bronz: Iată componența echipei CSȘ Gloria: Daniel Irimia (cat. 34 kg), Pavel Kocsis (cat. 38 kg), Ciprian Bătrân (cat. 42 kg), Florin Matei (cat. 46 kg), Robert Stancu (cat. 50 kg), Bogdan Ban (cat. 55 kg), Mihai Nemeth (cat. +55 kg) și Radu Bășcărău (cat. +55 kg).

Aproape de podium s-au aflat și echipele de juniori III - băieți și copii - fete, care s-au situat în final pe locurile V.

D. SCRIDON

MEMORIALUL „GHEORGHE OLA"

În cea de-a doua zi a Memorialului Gheorghe Ola, la grupa de vârsta 1989 s-au înregistrat următoarele rezultate:

GRUPA A

● Șiriana Șiria - FC UTA **0-7. Au înscris:** Toader (3), Cipoș, Tout, Viderok (2).

● FC UTA - Tricotaje Ineu **9-0. Au marcat:** Popa (2), Cipoș, Dan, Ardelean, Anechiței, Tout, Coste, Toader.

GRUPA B

● F.C. Telecom - Glogovăț'99 **6-0. Au înscris:** Riviș (2), Petrilă, Dudan, Ciobanu, Vârșăndan.

C.M.

TURNEUL INTERNAȚIONAL DE LUPTE GRECO-ROMANE „MEMORIALUL TEODOR BLIDAR"

Cea de-a VII-a ediție a „Memorialului Teodor Blidar" la lupte greco-romane s-a desfășurat în 27-28 noiembrie 2000. Au participat peste 140 de sportivi de la 18 cluburi din țară și 2 cluburi din Iugoslavia (Proletar Zrenianin și R.K. Bosco).

Ca și organizatori ai acestui turneu au fost: Fundația de lupte Club Gloria Arad sub conducerea d-lui Stanciu Spiridon. Pe lângă aceasta, un aport deosebit și l-au adus Consiliul Local și Primăria Aradului prin dl. primar Dorel Popa. Turneul a mai primit și sprijinul financiar al CSȘ Gloria și C.S. Astra Arad; Organizația de Tineret a DJTS Arad; precum și alți sponsori și alte persoane fizice.

Aradul a fost reprezentat de sportivi aparținând a două cluburi și anume: **CSȘ Gloria** (antrenori: prof. emerit Stanciu S., M. Tomescu, A. Ozsda, I. Costea) și **CS Astra Arad** (antrenor: S. Stanciu). La finele turneului luptătorii arădeni au obținut 20 de medalii: 7 locuri I, 8 locuri II și 5 locuri III.

Premii s-au acordat primilor 3 clasați pentru fiecare categorie de greutate și au constat în medalii, tricouri și alte cadouri în obiecte.

Federația a mai oferit premii și pentru: antrenor emerit lui Spiridon Stanciu, maestru al sportului, lui Adrian Ozsda (acordat cu o lună în urmă). Pentru merite deosebite în activitatea sportivă, lui Andrei Corodan precum și lui Roman Codreanu, primul medaliat olimpic al Aradului.

ALINA BUTACI

CAMPIONATUL JUDEȚEAN „ONOARE"

SERIA A

REZULTATELE ETAPEI A XI-A

A. S. Telecom - Stăruința Dorobanți 3-2; Inter Zimand Cuz - F. C. Sânleani 2-3 (meci întrerupt în minutul 89); Podgoria Ghioroc-Partizan Satu Mare 4-1; Victoria Felnac-Progresul Pecica 1-0; Olimpia Bârzava-Unirea Șeitin 3-4; Voința Macea-Unirea Sântana 3-1; Șoimii Șimand-Înfrățirea Iratoșu 0-1

CLASAMENT

1. Iratoș	11	9	1	1	30-12	28	(+10)
2. Macea	11	7	2	2	30-18	23	(+5)
3. Pecica	11	6	2	3	20-13	20	(+2)
4. Zimand Cuz	10	5	2	3	21-16	17	(+2)
5. Sântana	11	5	1	5	22-25	16	(+1)
6. Ghioroc	11	5	0	6	25-32	15	(0)
7. Felnac	11	5	0	6	21-30	15	(0)
8. Șeitin	11	4	2	5	27-25	14	(-1)
9. A. S. Telecom	11	4	2	5	19-19	14	(-1)
10. Satu Mare	11	4	2	5	26-28	14	(-4)
11. Dorobanți	11	4	1	6	32-22	13	(-2)
12. Bârzava	11	4	0	7	28-30	12	(-3)
13. Șimand	11	3	1	7	21-37	10	(-8)
14. Sânleani	10	2	2	6	18-33	8	(-10)

SERIA B

REZULTATELE ETAPEI A XI-A

Mimesis Gurahonț-Dinamo Sebiș 1-0; Flacăra Țipari-Vulturii Socodor 1-4; Dinamo Zărand-Crișul Alb Șicula 2-0; Viitorul Sepreuș-Victoria Berchiu 2-1; Minerul Moneasa-Recolta Apateu 3-2; Progresul Nădab-Cetate Dezna 2-0. Întâlnirea Dacia Beliu-Armonia Ineu se dispută astăzi, de la orele 15,00.

CLASAMENT

1. A. Ineu	10	8	1	1	37-9	25	(+10)
2. Socodor	11	7	2	2	40-15	23	(+5)
3. Șicula	11	7	1	3	25-13	22	(+4)
4. D. Sebiș	11	6	3	2	41-22	21	(+3)
5. Zărand	11	6	2	3	22-18	20	(+5)
6. Berechiu	11	5	2	4	22-20	17	(-1)
7. Gurahonț	11	5	1	5	17-21	16	(-2)
8. Nădab	11	5	1	5	24-35	16	(-2)
9. Dezna	11	5	0	6	15-33	15	(0)
10. Apateu	11	4	1	6	18-31	13	(-2)
11. Beliu	10	3	0	7	14-24	9	(-3)
12. Șepreuș	11	3	0	8	20-22	9	(-6)
13. Țipari	11	2	1	8	18-27	7	(10)
14. Moneasa	11	2	1	8	22-45	7	(-8)

CAMPIONATUL JUDEȚEAN „PROMOȚIE"

SERIA A

Rezultatele etapei a XI-a:

Căpâlnaș-Vinga 1-3; Cruceni-Mailat 1-0; Mănăștur-Viitorul Săvârșin 5-1; Ususău-Arkit 3-0 (f. j.); Zăbrani-Constructorul Săvârșin 6-0; Munar-Secusigiu 5-1; Frumușeni-Fântânele 8-2; Sânpetru German a stat.

Clasament

1. Munar	10	8	0	2	33-10	24	(+9)
2. Sp. German	10	7	1	2	32-10	22	(+4)
3. Frumușeni	11	7	1	3	27-17	22	(+4)
4. Zăbrani	10	6	2	2	29-14	20	(+5)
5. Vinga	11	6	2	3	26-15	20	(+2)
6. Ususău	10	5	2	3	29-14	17	(-3)
7. Fântânele	11	4	3	4	22-28	15	(0)
8. V. Săvârșin	10	4	2	4	23-21	14	(-4)
9. Secusigiu	10	4	1	5	19-22	13	(+1)
10. Mănăștur	10	4	0	6	31-22	12	(0)
11. Căpâlnaș	11	4	0	7	19-38	12	(-6)
12. Cruceni	10	3	2	5	16-33	11	(-4)
13. Mailat	10	3	0	7	13-23	9	(-6)
14. Arkit	10	1	2	7	8-24	5	(-7)
15. C. Săvârșin	10	1	2	7	8-44	5	(-10)

● Agronomia Șagu a fost exclusă din campionat.

SERIA B

Rezultatele etapei a XI-a:

Drauț-Covăsânț 0-1; Nadăș-Cermei 3-4; Comlăuș-Glogovăț 1-0; Dud-Horia 2-1; Seleuș-Olari 11-0; Sintea Marae-Zimandul Nou 2-1; Chereluș-Agrișul Mare 3-1

Clasament

1. Comlăuș	10	7	0	3	23-15	21	(+3)
2. Chereluș	10	6	1	3	25-16	19	(+4)
3. Zimandu Nou	10	5	3	2	22-13	18	(+3)
4. Sintea Mare	10	6	0	4	26-18	18	(0)
5. Covăsânț	10	5	2	3	29-12	17	(+5)
6. Seleuș	10	5	2	3	27-15	17	(-1)
7. Glogovăț	10	5	2	3	19-12	17	(+5)
8. Horia	10	5	1	4	19-15	16	(+4)
9. Drauț	10	4	0	6	16-16	12	(-3)
10. Dud	10	3	2	5	12-20	11	(-7)
11. Nadăș	10	3	1	6	28-35	10	(-5)
12. Cermei	10	2	4	4	20-31	10	(-2)
14. Agrișul Mare	10	2	1	7	14-30	7	(-5)
14.Olari	10	2	1	7	14-46	7	(-8)

SERIA C

Rezultatele etapei a X-a:

Buteni-Vârfurile 3-0; Bârsa-Gurba 4-0; Universitatea Sebiș-Hălmagiu 0-1; Cil-Hălmagiu 0-3 (f. j.); Hășmaș-Lunca Teuzului 6-3. Craiva și Dieci au stat.

Clasament

1. Bocsig	8	6	2	0	28-14	20	(+14)
2. Dieci	8	5	2	1	25-11	17	(+5)
3. Hășmaș	8	5	0	3	24-14	15	(+6)
4. Buteni	8	4	3	1	14-9	15	(0)
5. Hălmagiu	9	4	2	3	19-10	14	(+1)
6. L. Teuz	9	4	1	4	19-22	13	(+4)
7. Bârsa	9	4	1	4	16-23	13	(-2)
8. Vârfurile	8	4	0	4	26-12	12	(0)
9. Gurba	9	4	0	5	17-20	12	(0)
10. „U" Sebiș	8	3	0	5	14-16	9	(-9)
11. Craiva	8	1	0	7	8-36	3	(-9)
12. Cil	8	0	1	7	4-27	1	(-14)

● Steaua Chisindia a fost exclusă din campionat.

VLADIMIRESCU - ÎN SEMIFINALELE CUPEI ROMÂNIEI

Ieri, la Vladimirescu s-a disputat ultimul sfert de finală al fazei județene a Cupei României - ediția 2000-2001, meci ce a opus echipele A.S. Jandarmeria și Gloria Arad. După un joc echilibrat, gazdele au câștigat cu scorul de 1-0, prin golul de aur reușit de Lajtar în minutul 114.

În urma acestui succes, echipa din Vladimirescu a obținut biletele pentru semifinalele competiției.

C. MNERIE

BIROTICĂ

Leximig Splaiul Gen. Gh. Magheru Bl. 329B (Micalaca)
Tel./Fax: 057/270111; 270100, Arad

- Tehnică de calcul
  - PC compace
  - imprimante HP, EPSON
- Copiatoare MINOLTA
- Selfuri
- Mobilier de birou
- Maşini de numărat bancnote
- Centrale telefonice SOLOMON

INTERNATIONAL COMPUTER SCHOOL ARAD

CURSURI AVIZATE M.E.N.

- CONTABILITATE TEORETICA SI C OMPUTERIZATA
- OPERATOR CALCULATOR
- LIMBA ENGLEZĂ

LA NOI PLATITI ÎN 4 RATE!

practică suplimentară gratuită
suport de curs + dotare modernă

INFORMAŢII LA TELEFON:
057/23.03.09

ZILNIC orele: 08^{30} - 12^{30}
15^{00} - 19^{00}

S.C. IFIM IMPEX S.R.L.

tel:057-253.036; mobil: 092-275.563

VINDE:
■ membrană hidroizolatoare RHOBIT 4,5 kg/m^2 ■ pavaj gri şi roşu

EXECUTĂ:
■ HIDROIZOLAŢII *garanţie 10 ani* ■ confecţii metalice
■ tinichigerie industrială ■ termoizolaţii

(5550929)

TELEFOANE MOBILE

OFERTA DE TOAMNĂ:

100$* NOKIA 6110
100$* NOKIA 6150
100$* PANASONIC GD90
MOTOROLA d520 GRATIS
100$* ERICSSON T18
10$* ERICSSON A1018
10$* ALCATEL DB

Oferta CONNEX: Abonează-te la CONNEX până la 2 noiembrie şi vei putea vorbi primele 8 duminici de la mobil la mobil în reţeaua CONNEX fără să te coste nimic.

Bd. Revolutiei nr. 83 în incinta MAGAZINULUI COMSIM LG
Tel. 092.654.645, 092.292.596, 057/280.085, 092.492.843

S.C. DIANET COMPUTERS S.R.L.

dealer autorizat CONNEX

Drepturi de autor 2000. Nokia Mobile Phones. Toate drepturile rezervate.
* fără TVA. În limita stocului disponibil, numai cu conectare la reţeaua CONNEX
În cazul abonamentelor de afaceri, detalii în magazine.

MINISTERUL FINANŢELOR

CIRCUMSCRIPŢIA FISCALĂ ŞI TREZORERIA CHIŞINEU-CRIŞ

PUBLICAŢIE DE VÂNZARE

Anul 2000, luna noiembrie, ziua 6

În temeiul Titlurilor Executorii nr. 35, 36, 37 din 16.02.2000 şi în conformitate cu prevederile art. 55 şi 65 din Ordonanţa Guvernului nr. 11/1996, aprobată prin Legea 108/1996, se face cunoscut prin prezenta că în ziua de 6, luna noiembrie, anul 2000, se vor vinde prin licitaţie publică, bunurile debitorului S.C. Agroindustriala Scânteia S.A., după cum urmează:

Denumirea bunului mobil	Cantitatea	Preţ de la care se porneşte licitaţia
Grâu panificaţie	331.250 kg	2.700 lei + TVA
Orzoaică	10.500 kg	2.250 lei + TVA

Licitaţia va avea loc la sediul debitorului

S.C. Agroindustriala Scânteia S.A.
din comuna Şimand F.N., cu începere de la ora 11,00.

INFORMAŢII, TELEFON 520659.

(1462924)

S.C. ECLIPSA S.R.L.

IMPORTATOR DIRECT ITALIA

OFERTĂ SPECIALĂ:

- Amortizoare SORA

sora
SHOCK ABSORBES
AMORTISSEURS
AMORTIGUADORES
STOßDÄMPFER

- Garnituri MOTOR

Vingze Quality

ATENŢIE: la piesele de direcţie şi suspensie taximetriştii beneficiază de 10 % reducere !

2900 ARAD, Calea Aurel Vlaicu, Bl. Z27, Parter
Tel./Fax:0040 57 272144; 092 428342; 094 393428

GRATIS

MITSUBISHI

Trium*

39$*

NOKIA 5110

Oferta CONNEX: Abonează-te la CONNEX până la 2 noiembrie şi vei putea vorbi primele 8 duminici de la mobil la mobil în reţeaua CONNEX fără să te coste nimic.

Magazinul **ELECTRONICA**
(lângă BANC POST)
Tel: 093 - 511.355

activ G.S.M

dealer autorizat CONNEX

Drepturi de autor 2000. Nokia Mobile Phones. Toate drepturile rezervate.

S.C."BENDEA"S.R.L.

VINDE PRIN MAGAZINELE

din B-dul Revoluţiei 26-38,
Telefon: 231853;

Liviu Rebreanu 68,
Telefon: 250905

CONTOARE
APĂ CALDĂ ŞI RECE -
440.000 lei/buc.

■ GRESIE color cal. I
- preţ de fabrică, adaos 0
■ FAIANŢĂ color cal. I
- preţ de fabrică, adaos 0
■ BATERII BAIE
■ Obiecte sanitare
■ Căzi baie
■ BOILER ■ Fitinguri
■ ŢEAVĂ ZINCATĂ ŞI NEAGRĂ
■ ŢEAVĂ PVC colac PE 20-63 şi fitinguri aferente
■ TABLĂ ZN decapată şi NG
■ Ţeavă HENCO şi FITINGURI
■ CARBID ■ TUBURI PVC
■ ŢEAVĂ DIN CUPRU şi fitinguri din cupru.

(5550949)

SEX
BIZAR
ABSOLUT NOU
891.888
AMATORILOR DE SENZAŢII TARI

PORNO SHOW
Vreau ceva...
Live
891.393
DOAR PENTRU ADULTI

FOTO STUDIO

enigma

tel. 057 251459
272655

GAUDEAMUS 2001
oferte speciale
căutaţi-ne să vă convingeţi

B.dul Revoluţiei 80
C. A. Vlaicu Bl. 1-3
compoziţii digitale
fotografii clasice

toată gama de fotografii pentru absolvenţi

ne deplasăm şi în alte localităţi

S.C. MANITOBA TEX S.R.L.

ANGAJEAZĂ

■ **CONFECTIONER**
(preferabil femei cu experienţă la maşinile de cusut)

■ **PERSONAL AUXILIAR NECALIFICAT,**
pentru brodat, sortat şi imprimerie

Telefon: 250505; Fax: 281322 -
de luni până vineri, orele 8-18.
Adresa - Str. Ursului nr. 21

(1462922)

S.C. ROM KOMPLAST PVC S.R.L.

DEALER AUTORIZAT

KOMPEN

SISTEME DE UŞI ŞI FERESTRE DIN P.V.C.

- materiale de cea mai bună calitate
- profil tricameral armat cu oţel zincat
- garanţia profilului 30 de ani
- coeficient maxim de izolare fonică şi termică
- rezolvăm cu promptitudine orice cerere
- demontarea, montarea şi transport GRATUIT
- accesorii GU import Germania

ARAD, B-dul Revoluţiei nr. 23
Tel/Fax: 057/250 752

eta - 2u computer OFERTĂ SPECIALĂ

- Calculatoare
- Imprimante
- Retele
- Soft
- Service

CARCASĂ ATX 230W
PLACA DE BAZĂ
SIS 530, BUS 100, 512ko
AMD K6-2 500MHz
HDD 4,3GB UDMA
Placa Video 8MB Shared
FDD 3,5"/1.44MB
SOUND 16b on board
SDRAM 32MB Pc100
MONITOR 15"
TASTATURA
MOUSE + PAD

409USD + TVA

ARAD, CLOSCA 2
Tel./Fax.: 251838
INTRARE DE PE B-DUL REVOLUTIEI

În scopul extinderii activității pe piața românească, societate multinațională de asigurări organizează selecție pentru postul de **UNIT MANAGER** în asigurări

SE ASIGURĂ:

- ● Salariu motivant
- ● Training permanent atât în țară cât și în străinătate
- ● Conditii de lucru la standarde occidentale
- ● Posibilitatea construirii unei cariere în domeniu
- ● Posibilitatea unor câștiguri suplimentare sub formă de bonusuri pentru realizări și alte avantaje

DACĂ:

- ■ Aveti abilitati de comunicare
- ■ Sunteți suficient de motivat
- ■ Aveti studii superioare
- ■ Aveti un aspect fizic plăcut și sunteți sociabil

Trimiteți un curriculum vitae însoțit de o scrisoare de intenție la numărul de fax 213384 până la data de 6 noiembrie 2000

(5550792)

Canon

ELECTRONIC SHOP

Arad: P-ța UTA, bl. U1-2, tel/fax: 057 / 271123; 271642; 289642
Timisoara: Str. Lucian Blaga nr. 3 tel/fax: 056 / 196684; 196845

Furnizorul TĂU de:

- Calculatoare
- Imprimante
- Copiatoare
- Consumabile
- Service

(146264)

s.c. ARBERN Comimpex srl

• IMPORTATOR DIRECT ITALIA •

2900 ARAD Calea Lipovei 219 Tel. 057 259 993 Fax. 057 219 960 Tel.094 552 238 Urgente tel: 092 264 534 E-mail: arbern@euro.net.ro

VĂ OFERĂ LA CELE MAI MICI PREȚURI:

PIESE AUTO IMPORT ITALIA

FIAT DUCATO 14Q, 18Q,
IVECO DAILY 30,8, 35,10, 35,12, 49,10, 59,12
TOATE TIPURILE DE UTILITARE

STOC PERMANENT

RADIATOARE APĂ
PIESE MOTOR: PISTOANE SEGMENTI CUZINETI GARNITURI BUJII TERMOSTATE
RULMENTI
OGLINZI
ELEMENTE DIRECTIE: BUCSE, PIVOTI, CAP BARĂ
AMORTIZOARE (TELESCOAPE)

FARURI SEMNALIZATOARE
MÂNERE USI
ARCURI
ELEMENTE CAROSERIE
STOPURI
ELEMENTE TRANSMISIE: CRUCI, RULMENTI, CARDAN, AMBREIAJE

DUCATO
ELEMENTE FRANA: PLACUTE, DISCURI, SABOTI, TAMBURI
PARBRIZE
PLANETARE
MÂNERE USI

IVECO DAILY

Comanda se onorează între 3 - 7 zile
Livrarea se face din stoc sau la comandă
Pentru cantităti mari livrarea se face la domiciliul clientului
Montarea de amortizoare și reparații masini se face la A.F. Munteanu, calea Timișorii nr.195

În atenția firmelor de transport și distributie: la cantități însemnate de marfă se fac reduceri considerabile

(5550937)

ANIVERSĂRI

Cu ocazia împlinirii vârstei de nouă ani, multe bucurii și succes la școală pentru
DARIANA GHENȚIU
din Livada.
La mulți ani! Diana și nașii.

VÂNZĂRI APARTAMENTE O CAMERĂ

Vând apartament 1 cameră, Vlaicu, mobilată, 9.000 DM. Telefon 210910; 094.245.572. (29651)

Vând apartament 1 cameră, decomandat, UTA, 11.000 DM. Telefon 247429. (29069)

Vând urgent garsonieră cf. II, tâmplărie nouă, 6.500 DM, negociabil. Telefon 057-221543, 094 149 926. (29391)

Vând garsonieră central, Bușteni, îmbunătățită, 10.500 DM. Telefon 270856. (28942)

Vând apartament 1 cameră, bucătărie, hol, baie vană, decomandat, parter (bun privatizare), Grădiște, 7.600 DM. Telefon 237048. (29534)

Vând garsonieră confort I, Micălaca, zona III, îmbunătățită. Telefon 057 - 279287. (29572)

Vând apartament 1 cameră, etaj I, Praporgescu, la cheie, 21.000 DM. Telefon 092. 606.527; 092.611.941; 057 - 236021. (29596)

Vând garsonieră Piața UTA, 11.000 DM. Telefon 222224. (29635)

Vând garsonieră Micălaca. Informații telefon 263485. (29692)

VÂNZĂRI APARTAMENTE DOUĂ CAMERE

Vând apartament 2 camere ultracentral, 72 mp, 16.000 DM. Telefon 210910; 094.245.572. (29651)

Vând 2 camere Grădiște și Vlaicu, 10.500 DM. Telefon 270856. (29602)

Vând apartament 2 camere, Polivalentă, preț 27.000 DM. Telefon 233589. (29104)

Vând apartament 2 camere, Vlaicu. Informații telefon 270947 sau 092.376.339. (29477)

Vând apartament 2 camere, etaj X, Vlaicu, 7.500 DM. Telefon 279718, 094.542.931. (29575)

Vând 2 apartamente 2 camere + 1, 3 camere + magazii, central, teren total 750 mp, vizavi de Poliție, 180.000 DM. Telefon 092.606.527; 236021. (29596)

Italian, vând apartament nou mobilat, Piața Spitalului, bloc 1, cu 2 camere, 58.000 DM negociabil. Telefon 092.914.018. (29606)

Vând apartament 2 camere, Micălaca, 14.000 DM, et. II. Telefon 270872. (29508)

Vând apartament 2 camere, str. Traian Moșoiu, negociabil. Telefon 250348. (29361)

Vând apartament 2 camere, Alfa. Telefon 275336. (29207)

Vând 2 camere la demisolul casei + 1 garaj. Telefon 221467. (29535)

Vând apartament 2 camere, amenajat ultramodern, zona 500 Micălaca, 14.000 DM negociabil. Telefon 092.226.333. (29648)

Vând apartament 2 camere, etaj IV, Alfa, bloc contorizat, fără probleme acoperiș, ocupabil imediat, 12.500 DM negociabil. Telefon 258471; 095.053.620. (29681)

Vând apartament Vlaicu, 2 camere, confort I, bloc A20, sc. A, ap. 16. Telefon 247828. (29671)

Vând apartament 2 camere, etaj II, zona 700. Telefon 057 - 266209. (29666)

Vând apartament 2 camere decomandat, garaj, Micălaca, bloc 104. Telefon 092.497.711. (29661)

Vând apartament 2 camere, etaj I, Piața UTA. Telefon 271865. (29706)

Vând apartament 2 camere plus garaj, zona Vlaicu. Telefon 248374. (29736)

Vând apartament 2 camere, central, decomandat, îmbunătățit. Telefon 274024, 094. 546.579. (29702)

89-15-15 SEX TOTAL

SUNĂ ACUM!
1 minut / 17950 lei

INTERZIS MINORILOR

în direct!!! NON STOP

VÂNZĂRI APARTAMENTE TREI CAMERE

Vând 3 camere Alfa, îmbunătățiri, 16.500 DM. Telefon 270856. (29602)

Vând apartament central 3 camere, et. I. Telefon 094. 775.108; 213326. (29054)

Vând convenabil apartament 3 camere, recent complet îmbunătățit, et. III, Micălaca 500, 19.500 DM, eventual garaj. Telefon 234630, 265018, 211639. (29188)

Vând apartament 3 camere, 75 mp, bun privatizare. Telefon 282443. (29350)

Vând apartament 3 camere, decomandate, 95 mp, 2 balcoane închise, bloc contorizat, Aradul Nou, 16.500 DM. Telefon 288346. (29376)

Vând apartament 3 camere ne(mobilat) Maiakovski, etaj I, Podgoria; + închiriez spațiu-comercial 500 mp. Telefon 280791 până la ora 20; 231052. (29547)

Vând apartament Samantha 3 camere, urcător. Informații telefon 092.690.349. (29574)

Vând apartament 3 camere, decomandat, parter, scurgere separată, contorizat, 21.000 DM negociabil. Telefon 266890. (29587)

Vând apartament 3 camere, parchetat, 110 mp, bucătărie mare, confort I, zona Romanilor, etaj IV, 21.000 DM negociabil. Telefon 092.606.527; 057 - 236021. (29596)

Vând apartament 3 camere, central, et. I, construcție 1989, Bd. Revoluției nr. 10. Telefon 212372. (29531)

Vând apartament 3 camere, Vlaicu (Lebăda), 15.000 DM. Telefon 253326. (29508)

Vând apartament 3 camere, ultracentral, utilat, mobilat modern, garaj. Telefon 252906. (29190)

Vând apartament 3 camere, et. II, 6 Vânători. Telefon 252079; 222021. (29170)

Vând apartament 3 camere decomandate, îmbunătățit, etaj I + garaj, Alfa. Telefon 258296; 092.315.686; 217121. (29731)

VÂNZĂRI APARTAMENTE PATRU CAMERE

Vând apartament în asociație, Romanilor, 4 camere, deosebit, 100.000 DM. Telefon 253364. (29602)

Vând apartament în asociație etaj I, zona Vilelor, 182 mp, 4 camere, garaj, grădină etc, 90.000 DM negociabil. Telefon 092.606.527; 057 - 236021. (29596)

Vând apartament central 4 camere, decomandat, 2 balcoane, etaj II. Telefon 092. 727.770 sau 287197. (29760)

VÂNZĂRI CASE

Vând (schimb) casă în Vladimirescu, anexe, toate utilitățile, încălzire centrală pe gaz, telefon, grădină, teren agricol extravilan. Informații telefon 257130 sau 092 663 275.

Ocazie! Vând (variante) casă mare, Aradul Nou, ideal privatizare, 1500 mp. Telefon 092. 210.857. (29717)

Vând urgent casă mare, 3 camere, baie, gaz, dependințe, garaj, curte, grădină, stare excelentă, de vizionat oricând sau telefon 094.625.848; localitatea Zădăreni, nr. 200. (29688)

Vând casă 3 camere, 2 băi, 2 bucătării, garaj, curte amenajată, grădină, total 720 mp, str. Petru Rareș nr. 109, Grădiște; preț atractiv. Telefon 276826, 254102. (29689)

Vând casă mare (2 apartamente) Mioriței. Telefon 251042; 094.397.419.

Vând jumătate casă, intrare separată. Telefon 251042; 094.397.419.

Vând casă mare 3 camere, grădină, Zimand Cuz, nr. 359. (28561)

Vând casă cu grădină în Pâncota, str. Horia nr. 15. Telefon 281228. (28926)

Vând urgent casă mare, anexe, teren 3.000 mp, pe deal, renovată 1998, Șiria, str. I. Rusu Șirianu nr. 171. Telefon 094. 545.778. (29388)

Vând apartament central, în casă, 120 mp, Piața Pompierilor. Telefon 094 774 506, 277567. (29439)

Vând casă, la 20 km de Arad. Telefon 094 698 779. (29451)

Vând casă mare, anexe, grădină 3.000 mp, Mișca nr. 521, preț 100.000.000 lei. Telefon 224582. (29412)

Vând casă lemn, locuibilă, comuna Birchiș, sat Ostrov, nr. 1. Informații Reșița, telefon 231122, Iustin. (29539)

Vând urgent casă mare spațiu comercial + 10 ari grădină, stare excepțională, Sânmartin, comuna Macea, 7.500 DM negociabil. Telefon 094.519.741. (29565)

Vând urgent casă nouă, în Sâmbăteni, 3 camere, baie, apă curentă + anexă. Telefon 095.879.354. (29581)

Vând casă Aradul Nou, str. Bagdazar nr. 22, preț la vedere. Telefon 287206. (29573)

Vând casă, grădină, garaj, dependințe, localitatea Satu Nou, 14.000 DM, negociabil. Telefon 254162, 093 572 434. (29378)

Vând casă și brutărie, 35.000 DM negociabil. Telefon 289699. (29649)

Vând casă tip vilă, Cartierul Vilelor. Telefon 282940; 093. 452.838.

Vând casă 3 camere, dependințe, fără grădină, ideal privatizare, str. Brezoianu nr. 1. Telefon 245387 sau 094. 557.456. (28769)

Vând casă, clădire mare, etaj, privatizare, Piața Pâncota. Telefon 466412. (28343)

Vând casă central, 1 cameră, dependințe, mică curte, posibil privatizare. Telefon 282382 - seara; 254836. (29676)

Vând casă etaj, Fântânele, etaj neterminat. Telefon 456180. (29667)

Vând casă urgent, în Nadăș, compusă din 2 camere, coridor închis, cămară, 2 anexe în curte cu 1 cameră, bucătărie, grădină, 2 porți de intrare, 2 curți amenajate, cu vie, posibil gaz, telefon. Informații telefon 265106, seara. (29713, 714)

Vând casă, grădină, în localitatea Vladimirescu, str. Gării, nr. 40. Telefon 092.936.375. (29722)

Vând casă + teren în Sebiș, Bd. Republicii. Relații telefon 092.450.595. (29725)

Vând casă Curtici, centru, 2 camere, plus dependințe, grădină mare. Telefon 210233. (29727)

Vând urgent vilă P+1, grădină, lângă Banca Religiilor; negociabil. Telefon 231786. (29732)

Vând casă mare, 4 camere, construită în 1992, str. Spătaru Preda, nr. 18; preț 23.000 DM. Telefon 273132. (29746)

VÂNZĂRI SPAȚII

Vând spațiu comercial situat în Chișineu Criș, str. Înfrățirii nr. 91 (parter bloc), în suprafață de 90 mp. Informații suplimentare telefon 464410, 095 604 697. (29374)

Vând urgent spațiu comercial sau producție 540 mp, în Șiria. Telefon 094 545 778. (29388)

Vând depozit Arad, 105 mp + teren 723 mp, pe colț, acces cale ferată, bun atelier confecții, depozit medicamente. Telefon 094 626 118. (29380)

Vând gheretă metalică, posibil orice activitate, Piața Miorița. Telefon 094.669.443. (29270)

Vând imobil comercial și privat, Bd. Iuliu Maniu nr. 79, 60.000 DM negociabil. Telefon 256829. (29606)

Vând hală producție 3000 mp, utilată tâmplărie, preț 120.000 DM. Telefon 093.269.772. (29620)

Vând (închiriez) spațiu comercial toate dotările, 850 mp. Telefon 094.798.000. (29645)

Vând spațiu comercial Ștrand, 20.000 DM negociabil. Telefon 095.421.678. (29656)

VÂNZĂRI TERENURI

Vând teren 460 mp, utilități. Telefon 247429. (29060)

Vând 6 ha teren agricol în Nădlac - Obor. Telefon 222402. (29472)

Vând 2 ha pământ arabil (Sânpaul). Telefon 279409, orele 16-22. (29546)

Vând teren intravilan în Grădiște, cartier rezidențial (canalizare, apă, gaz). Telefon 276481; 094.698.658. (29695)

VÂNZĂRI AUTO

Vând 2 combine recoltat porumb 1 boabe - 1 știuleți, excelent, import Franța. Telefon 092.210.857 sau Șimand 590. (29717)

Vând motor MAN 280 CP, cutie viteză, punte spate, stare perfectă funcționare. Telefon 093.438.784. (29588)

Nu-ți mai fă griji, CAUCIUCURILE de care ai nevoie, sunt la mine, IEFTINE și BUNE, toate dimensiunile, cu garanție, aduse din GERMANIA. Telefon 259339; 094. 706.321. (29745)

Vând urgent Dacia papuc acoperit, în stare foarte bună, 3.200 DM, negociabil. Telefon 233747. (29726)

Vând Ford Escort 86, numere valabile 2 ani sau schimb cu Dacia etc. Telefon 094 522 517. (29755)

Vând Opel Kadett Caravan, an 1988, 1.300 cmc, benzină, înscris p.f. Telefon 092 313 228. (29157)

Vând Skoda 120L pentru piese, 400 DM. Telefon 275189. (29203)

(Continuare în pagina 14)

(Urmare din pagina 13)

Vând (schimb) microbuz VW LT28, înscris, numere noi, impecabil, 3400 DM, locuri și marfă, TIH 445, stare funcționare 1600 DM. Telefon 093.681.271. (29471)

Vând tractor U 445 DT, localitatea Pilu, nr. 178. Telefon 186/A, după ora 19. (29549)

Vând Renault Safrane 2500 TD 1994, 90.000 km, consum 7 l/100 Full Option. Lipova, telefon 092.255.003; 057 - 563116. (5914269)

Vând electromotor și alternator Oltcit. Telefon 093.427.383. (29563)

Vând ieftin Iveco 49.10, 1988, înmatriculat, stare foarte bună. Telefon 094.557.948. (29570)

Vând 2 mașini Mazda an 80-82, cu CIV, stare perfectă, preț 1.000 DM bucata. Telefon 278277. (29594)

Vând motoare diesel: Ford 2,5 D, 2,3 D, 1,6 D; Opel Kadet 1,6 D; Renault 9 D; Nissan 2,0 D; Toyota 1,5 D; Golf 1,6 D T, tot felul de radiatoare noi, ieftine. Telefon 466530 sau 094.982.989. (0360441)

Ocazie! Vând Ducato 1 tonă Diesel, 1929 cmc, transport marfă în stare perfectă de funcționare. Telefon 092.914.018. (29606)

Vând semănătoare SPC 6 cu fertilizator 15.000.000 lei; MET 1200 L, 7.000.000 lei; tocătoare - 10.000.000 lei; cultivator 5.000.000 lei; presă balotat 13.000.000 lei; Dacia 1985, 550 DM; SR cu CIV, numere noi - 1500 DM; Audi 76, 700 DM; plug reversibil 7.000.000 lei. Telefon 093.740.659. (29614)

Vând COMBINĂ C14 M, masa 5 m, fabricată 1994, stare bună de funcționare. Telefon 094.926.002 sau 415689. (f, 14628977)

Vând Ford Escort Combi, înmatriculat 16V, an fabricație 1998, 55.000 km rulați, clima. ABS, airbag, preț 16.900 DM. Telefon 285777; 094.191.507. (29024)

Vând auto TV carosată, motor Brașov, stare bună, 3.500 DM, localitatea Vîrfurile. Telefon 180, luga. (29478)

Vând Dacia papuc 2 locuri, acopriș cu fibră, an 1998. Telefon 094.150.498. (29643)

Vând Volskwagen Passat Combi roșu Turbo Diesel 1,9 și Golf III 1,4 benzină, fabricație 1993. Telefon 273415; 095.833.058. (29634)

Vând microbuz marfă Mercedes Sprinter din '98, 66.000 km, 26.000 DM + TVA. Telefon 094.577.050. (29679)

Vând tocătoare tulei Claas stare foarte bună; preț negociabil. Telefon 092.810.504. (5914271)

Vând Opel Astra Combi 1600 cmc, benzină, Euro 2, albastru metalic, servo central, trapă, preț 4.800 DM negociabil (neînmatriculat). Telefon 093.458.162. (29673)

Vând OPEL ASTRA TDS recent înmatriculat, dotări multiple. Telefon 279656. (29562)

Vând Dacia 1310, stare bună circulație. Informații telefon 258508. (29696)

Vând Audi Coupe 1987, persoană fizică, faruri Audi 100. Telefon 242841; 095.633.429. (29697)

Vând Dacia 1310, an 1989, numere noi + CIV. Telefon 255567; 092.972.084. (29700)

Vând Skoda Forman cu CIV și talon din 1993, avariată, sat Dorobanți, 2.500 DM negociabil. Telefon 535004. (29710)

Vând VW Passat, an 1995, benzină, injecție, înmatriculat persoană fizică și Ford Tranzit Autoutilitară benzină 1985, persoană fizică. Telefon 284902; 094.566.276. (29729)

Vând Mazda 626, benzină, 5 uși, stare bună, an 1984. Telefon 094.874.[illegible] (29733)

Vând Mercedes 207 D stare impecabilă, neînmatriculat. Telefon 266414; 092.562.096. (29734)

Vând autobasculantă 6,5 tone sau schimb cu tractor 650, localitatea Nadăș nr. 554, jud. Arad, familia Babașiu. (29749)

Vând Dacia 1310 L, an 1999, gri metal, 20.000 km în garanție, preț 5200 DM negociabil. Telefon 222806; 094.958.818. (29740)

Vând Dacia 1310 L, an 1998, 18.000 km albă. Telefon 222806; 094.958.818. (29740)

Vând Dacia Breck în stare foarte bună. Telefon 288012. (29742)

Vând Dacia 1410 an 2000 injecție negociabil. Telefon 267426; 093.512.516. (29744)

Vând Dacia 1310, fabricație 1995, preț 3200 DM și 1998 - 4200 DM negociabil. Telefon 094.893.913. (Ag, Criș)

Vând Dacia 1310 cu CIV, numere noi, localitatea Țipari nr. 249, Iuhasz Iosif, telefon 35, orele 9-18. (Ag. Criș)

Vând motor BMW 1600 cmc, în stare bună, preț 280 DM. Telefon 287996. (29750)

VÂNZĂRI ELECTRO

Vindem PENTIUM I SIEMENS, diferite configurații, complet, prețul pornește de la 4.200.000 lei. Telefon 280260. (29532)

Vindem COMPUTER 486 SIEMENS, diferite configurații, complet, preț de la 2.200.000 lei. Telefon 280260. (29532)

Vindem PLĂCI DE SUNET, noi, pentru PC, diferite modele, preț convenabil. Telefon 280260. (29532)

Vindem KIT compus din modem intern K 33,6, placă sunet, noi, preț 550.000 lei. Telefon 280260. (29532)

Vindem diferite tipuri de TELEVIZOARE COLOR, noi și second hand. Telefon 280260. (29532)

Vând camere de luat vederi digitale J.V.S, Sony, Panasonic, Thomson, aparate de fotografiat Profi cu film, calculatoare PII și PIII și telefoane celulare. Telefon 092.983.970. (29375)

Vând TELEVIZOARE COLOR 1.500.000 - 2.000.000 lei; garanție 6 luni. Telefon 212005 orele 9-17. (27745)

Vând TV color, video, cuptor microunde, mașină spălat automată, congelator; garanție. Telefon 266414. (29734)

Prețul scăzut și consumul redus de energie electrică sunt argumente pentru a achiziționa chiar acum frigorifice nemțești (FRIGIDERE, CONGELATOARE, LĂZI, COMBINE). Oferim garanție. Telefon 259339, 094.706.321. (29745)

Noi importăm pentru dv. cele mai bune TV COLOR, cu telecomandă, la prețuri incredibil de mici. Oferim garanție. Telefon 259339; 094.706.321. (29745)

MAȘINILE DE SPĂLAT AUTOMATE vă garantează spălarea perfectă a rufelor, reducând în același timp consumul de apă și energetic. Oferim garanție. Telefon 259339, 094.706.321. (29745)

Vând televizoare color, 1.500.000-2.500.000 lei, telecomandă, garanție. Telefon 219365; 093.380.028. (28812)

Vând CUPTOR ELECTRIC pentru panificație-patiserie, cu dospitor, malaxor, tăvi. Telefon 281228. (28926)

Vând mașini spălat automate, combine frigorifice, televizoare color, uscător rufe, garanție, mașini spălat defecte. Telefon 251392. (29180)

Vând televizoare color 51-71 cm, teletext, telecomandă. Telefon 264004. (29429)

Vând TV color, 800.000 lei și mașină automată 1.500.000 lei. Telefon 275681. (29155)

Vând Pentium III 450 MHz, 64 RAM, 8 Gb, monitor 15" și imprimante tip Epson 5800L. Telefon 093 710 326. (28898)

Vând videorecorder Universum stereo, stare foarte bună, preț 1.100.000 lei; videorecorder Grundig, stare foarte bună, preț 800.000 lei. Telefon 246518. (29592)

Vând frigider Philips mare, perfectă stare, robot bucătărie, nou, Italia; ieftine. Telefon 214093; 092.493.836. (29613)

Vând EXPRESOURI CAFEA PROFESIONALE. Telefon 092.962.123. (29653)

Vând televizoare color, deosebit de moderne, cu garanție. Telefon 057 - 287404. (29663)

Vând CASE MARCAT FISCALE și CÂNTARE ELECTRONICE, omologate. Telefon 282829; 272727; 281188. (f)

Vând EXPRESOURI CAFEA profesionale cu toate accesoriile, râșniță contorizată, garanție; prețuri foarte bune. Telefon 092.962.123. (28496)

VÂNZĂRI DIVERSE

Vând FIER BETON, 8.500 lei/ kg, str. Independenței nr. 7, Bujac. Telefon 273785. (29143)

Vând mânz de 7 luni, 10 porci 40-50 kg, boiler electric nou. Telefon 265771. (29754)

Vând termotekă Beretta și Nectra Turbo; convectoare și boilere pe gaz. Telefon 253973; 093.727.470. (29753)

Vând 2 convectoare pe gaz pentru încălzire și o termotecă pentru apă caldă. Telefon 285269. (28898)

Vând PLASĂ GARD ZINCATĂ și NEAGRĂ, toate dimensiunile; CUIE; PLASĂ RABITZ; TABLĂ DECAPATĂ 0,4 și 1 mm; SÂRMĂ NEAGRĂ și ZINCATĂ, OȚEL BETON, COTURI, BURLANE, ELECTROZI SUDURĂ, str. Vrabiei nr. 4. Telefon 289997. (26109)

Vând en-gros detergent „IDEAL", sodă rufe parfumată și săpun rufe parfumat. Str. Vrabiei nr. 4. Telefon 289997; 094.558.552. (26107)

Vând ROLETE PLASTIC import și ROLETE LEMN. Telefon 059-478503. (29408)

Vând BOLȚARI ZGURĂ și BETON, PAVELE, BORDURI, etc. Telefon 095 634 885. (27319)

Vând BCA, sub prețul pieței. Telefon 094.524.456, 054-211807. (f. 1462762)

Vând haine second hand, la kg, import Germania, str. Pădurii. Telefon 092 465 781. (29183)

Vând termotekă Bereta Turbo 24 KW, 1250 DM. Telefon 094.522.298. (29296)

Vând plasă sârmă zincată, Micălaca. Telefon 285879; 219471. (29341)

Vând în Ineu, cherestea de paltin, frasin și tei. Telefon 512476. (4058392)

Vând LEMNE FOC TĂIATE, esență tare. Telefon 276488, Grădiște. (29287)

Vând garaj autorizat 18 mp, lângă bl. X15, preț convenabil. Telefon 288346. (29376)

Vând termoteka Ariston, Beretta-24 KW Turbo. Telefon 254411. (29488)

Vând EUROBOLȚARI termoizolanți cu certificat calitate, 300x250x200 la 5.700 lei/buc. 1 mc-400.000 lei. Telefon 281491; 092.381.750. (29507)

Vând LEMNE DE FOC, la domiciliul clientului. Telefon 214010. (29520)

Vând LEMNE FOC, la domiciliul clientului. Telefon 245248. (29529)

Vând LEMNE FOC, la domiciliul clientului. Telefon 277027. (29529)

Vând dormitor TM 6.000.000 lei. Telefon 259799. (29544)

Vând urgent aparat Hot-Dog; rafturi universale și 4 aparate Kebab. Telefon 092.690.349. (29574)

Vând rolete plastic import 280.000 lei/mp și rolete tei 650.000 lei/mp, Oradea, telefon 059 - 460315; 095.827.725. (28787)

Vând mașină universală tâmplărie, banzic, circular. Telefon 057/272870. (28063)

Vând pat dormitor tip Neckermann, alb, cu oglindă, nou. Telefon 210351. (28707)

Vând colțare, canapele extensibile, fotolii. Telefon 094.478.639; 264892. (28980)

Vând baloți paie. Telefon 219588. (29459)

Vând 100 oi mame, rasa țurcană. Telefon 094.923.940, localitatea Buhani. (2915093)

Vând BETON orice cantitate și OȚEL BETON fasonat. Telefon 094.855.838. (29244)

Vând mese extensibile stejar, import. Telefon 095.814.949. (29654)

Vând pom lămâi mare. Informații telefon 057 - 217192. (29664)

Vând țuică de casă 53 grade. Telefon 249447. (5550791)

Vând garaj metalic în Micălaca, bloc 125. Telefon 094.645.465. (29695)

Vând BETONIERĂ nouă, fără motor. Informații telefon 263365. (29703)

Vând ieftin și urgent garaj zona Făt-Frumos, Vlaicu. Telefon 092.276.839; 092.407.883. (29718)

Vând porc gras, moară boia, ARO 244. Telefon 287041. (29728)

Vând banc centicubat pompe injecție, asistență tehnică TV, remorci cisternă, TIH 445. Telefon 258296; 092.315.686; 217121. (29731)

Vând 3 mașini de cusut liniare uberdek și 2 triplok. Telefon 217020. (29741)

Vând ieftin prin mutare; dulap bucătărie, noptieră, una masă mare, una obișnuită, etajeră metalică, masă banc. Telefon 236637. (29764)

Vând podele brad 90.000 lei/mp, pervazuri, șipci și lambriuri. Informații telefon 095.784.360. (0360442)

Vând mobilă bucătărie import, 8 piese, 6.000.000 lei. Telefon 094 255 542, 057-233142, seara. (29732)

CUMPĂRĂRI TERENURI, IMOBILIARE

Cumpăr apartament 3 camere Alfa, etaj I-III, 2 balcoane, ofer 14.000 DM. Telefon 093.611.941; 236021. (29594)

Cumpăr apartament 2-3 camere, în diferite zone ale localității. Ofer preț bun. Telefon 057/282514. (f.1462903)

Cumpăr teren intravilan, în Arad și teren agricol minimum 50 ha. Telefon 213113. (28086)

CUMPĂRĂRI AUTO

Cumpăr TALON RENAULT 9, an 1987, pentru recarosare. Telefon 095.847.805. (20257)

Cumpăr motor Opel Reckord 2000 cmc, ofer 250 DM. Telefon 287996. (29750)

CUMPĂRĂRI DIVERSE

Cumpăr porci și bovine pentru sacrificare, plata pe loc, localitatea Arad. Telefon 287723. (28755)

Cumpăr și vând, la cele mai bune prețuri valută. Telefon 003662/425-290. (29002)

Cumpăr PORCI grași, localitatea Mâsca nr. 307, preț 24.000 lei/kg. Telefon 057-531497; 094.774.649. (29449)

Cumpăr vaci, vițele, juninci, cu plata pe loc. Telefon 095.390.375. (29579)

Cumpăr porci grași și bovine pentru sacrificat. Telefon 274744; 095.624.006. (29615)

Cumpăr acțiuni: Banat Crișana, Astoria, Armopan, Victoria, Somet. Telefon 092.308.389. (28518)

Cumpăr porumb și soia. Informații telefon 094 772 259, 095 258 562, 095 527 383. (28256)

Cumpăr grâu de panificație. Telefon 094.618.304. (29468)

Cumpăr sau închiriez garaj zona Libelula. Telefon 255475. (29723)

CERERI ȘI OFERTE DE SERVICII

Angajăm MEDIC DERMATOLOG și ASISTENTE MEDICALE (femei) pentru cabinet particular. Telefon 094.778.880.

SOCIETATE COMERCIALĂ angajează BARMANĂ. Telefon 256735.

SOCIETATE COMERCIALĂ angajează BUCĂTARI și VÂNZĂTOARE Fast - Food. Telefon 214543.

Angajez BRUTAR-PATISER, FEMEIE DE SERVICIU pentru brutărie și OM pentru ÎNGRIJIT ANIMALE. Telefon 286378.

Angajăm ZIDARI - FAIANȚARI. Telefon 276419. (29739)

COMPANII AMERICANE oferă lucru la DOMICILIU. Trimiteți plic la C.P. 1015, CRAIOVA. (mp)

„DRESS COMPANY" firmă de confecții textile angajează CONFECȚIONERE. Telefon 289458, zilnic, orele 7-15,30. (29364)

TOP SECURITY Arad, Piața Sârbească nr. 1, telefon 281410, 280228, selecționează în vederea angajării PERSONAL PAZĂ. (29393)

Angajez CROITOR și CONFECȚIONER TEXTILE, salarizare bună + bonuri de masă. Telefon 279928. (29523)

Firmă particulară angajează ZIDARI. Telefon 092.241.521. (29578)

Angajăm AGENȚI PUBLICITARI, DISTRIBUITORI ZIARE. Telefon 092.267.600. (29608)

Fabrica de confecții cămăși, angajează CONFECȚIONERE calificate, incinta TEHNOMETALICA. Salariu avantajos, transport gratuit. Relații telefon 253062. (29407)

SOCIETATEA „MANIVA" angajează CONFECȚIONERE cu experiență. Decontăm abonamente și bonuri de masă. Telefon 256935. (29335)

Angajăm BUCĂTARI calificați, cu experiență, ospătari calificați pentru Restaurant și femei pentru bucătărie. Telefon 279827; 094.320.321. (29644)

„MASSIMO" angajează MAȘINISTE cu experiență în domeniul încălțămintei; salariu avantajos. Telefon 270072; 092.940.704. (29642)

Angajăm VÂNZĂTOARE - GESTIONARĂ. Telefon 280385, 259741. (29680)

Angajez CONFECȚIONERE KETT calificate, salarizare foarte bună. Telefon 284827, zilnic. (29668)

Angajez MĂCELAR TRANȘATOR, vârsta maximă 35 ani, localitatea Arad, cartier Aradul Nou. Telefon 057 - 287723. (29662)

Angajez TINICHIGIU - VOPSITOR AUTO. Informații telefon 057 - 273847. (29699)

Universitatea de Vest „VASILE GOLDIȘ" Arad, Bd. Revoluției nr. 81, angajează ÎNGRIJITOARE (femei serviciu). Informații, Serviciul Administrativ, orele 7-8. (29702)

FABRICA de CĂRĂMIDĂ FÂNTÂNELE angajează muncitori necalificație și lăcătuși sudori. Telefon 256864, între orele 7 - 15,30. (29705)

Căutăm femeie pentru întreținut gospodărie cu 2 bătrâni. Oferim cazare și 600.000 lei salariu, PÂNCOTA, str. Cloșca nr. 56. Telefon 466792, familia ILISIE. (29709)

SOCIETATE COMERCIALĂ distribuție preparate carne, angajează AGENȚI COMERCIALI pentru județul Arad. Telefon 092.450.595, fax 056 140541. (29726)

Angajez 2 INSTALATORI SANITARI ÎNCĂLZIRE, 25-35 ani. Telefon 092.293.820; 230213. (29735)

Firma AMIDOCO angajează LĂCĂTUȘI, ZIDARI, ZUGRAVI maistru sau inginer constructor. Telefon 092.636.467. (29743)

Angajez MUNCITOR pentru EXPO MARKET JACKSON. Telefon 095.605.032. (29756)

Angajez VÂNZĂTOARE în Alfa, punct alimentar. Telefon 094.394.607. (29757)

PRESTĂRI SERVICII

ȘCOALA DE ȘOFERI, col. RUSU LUCIAN, face înscrieri. Telefon 283696. (29428)

SILDOR PROD execută ieftin REPARAȚII FRIGIDERE, CONGELATOARE, garanțial. Transport gratuit. Telefon 057-270622. (f. 1462909)

„DAMAR" repară MAȘINI SPĂLAT automate, import, românești. Telefon 270518; 098.602.722. (29527)

EXECUT LUCRĂRI de CONSTRUCȚII, zugrăveli, faianțări, gresieri etc; prețuri acceptabile. Telefon 095.588.647. (29633)

„CLEAN SERVICE" curăță rapid și profesional COVOARE - MOCHETE, oferă servicii curățenie. Telefon 092.679.919. (29690)

Firmă CONSTRUCȚII execută lucrări interioare - exterioare. Telefon 275950. (29674)

CROITOREASĂ, execut orice fel LUCRĂRI CROITORIE, avantajos, calitativ. Telefon 214123.

Executăm CONTORIZĂRI APĂ, ÎNCĂLZIRI apartamente, case, CU TERMOTECĂ. Telefon 094 624 033. (29743)

Zugrăveli, faianțări, instalații încălzire, sanitare, parchet, tencuieli, tapetări. Telefon 094 624 033. (29743)

DIVERSE

SC „ALFIM" SRL
produce și comercializează ECHIPAMENT de PROTECȚIE și LUCRU. Arad, str. Abrud, nr. 26, telefon/fax 057 - 279928; 094.774.502.

Pierdut CĂȚELUȘĂ CANICHE neagră, talie mică, Piața auto, în tratament. RECOMPENSPĂ SUBSTANȚIALĂ! Telefon 252579; 092.376.360. (29580)

Agenția Teritorială a Taberelor și Turismului Școlar cu sediul în Arad, Bd. Revoluției nr. 69, scoate la licitație 2 autovehicole marca Renault Trafic și ARO 243, plus remorcă, în data de 16.11.2000. Documentația și alte informații, la sediul A.T.T.T.S. Arad. Telefon 253703. (29637)

(Continuare în pagina 15)

☛ (Urmare din pagina 14)

SC „TOTAL DISTRIBUTION GRUP" SRL, str. Iuliu Maniu nr. 242, dorește autorizație de mediu în Zona Liberă Curtici, parcela 4, hotarul 4 d pentru birouri, magazin și spații depozitare produse alimentare și nealimentare. Eventualele contestații se pot depune la Agenția de Protecția Mediului Arad, Bd. Dragalina, nr. 16. (29657)

SC „TREBON IMPEX" dorește să obțină autorizație de mediu pentru depozitare ambalaje, desfacere în Arad, str. Dornei nr. 31. Contestațiile se pot depune la Agenția de Protecția Mediului Arad, Bd. Dragalina, nr. 16. (29641)

S-a reîntors celebra GHICITOARE SULTANA din INDIA. Vă rog să apelați cu încredere. Ghicesc trecutul, prezentul și viitorul. Telefon 092.489.423; 01 - 6686179. (29454)

PREZICĂTOARE din Arad, dezleagă cununii, scoate argint viu, aduce spor în afaceri, vindecă epilepsie, beție; aduce bine și înțelegere în casele oamenilor. Telefon 093.439.721. (29684)

MIHAI din Arad, având multe firme, muncind din greu dar fără rezultate bune, așa am dus-o un timp, până am ajuns la VALENTINA - mi-a adus spor în afaceri, îmi merge bine. Telefon 093.439.721. (29684)

ELENA din Simeria mulțumește VALENTINEI din ARAD, pentru dezlegare cununie de la prima ședință, acum sunt căsătorită și fericită. Telefon 093.439.721. (29684)

„LEGUMICOLA" PECICA, oferă spre vânzare MORCOVI și PĂTRUNJEL. Telefon 468108. (5914206)

SC „ITAL MAX MED" ARAD, anunță încetarea temporară a activității la punctul de lucru din Piața Sârbească nr. 7/8, cu data de 1 noiembrie 2000. (29715)

TURISM

SEMO TOUR ARAD

vă invită să petreceți REVELIONUL atât în țară: BĂILE FELIX, BĂILE HERCULANE, STÂNA DE VALE, VATRA DORNEI, BALVANYOS cât și în străinătate: TUNISIA, CROAȚIA, SLOVENIA etc. Bilete de avion, asigurări medicale, carte verde, asigurări obligatorii auto și orice alte servicii turistice. Telefon 283311, 282877. (c.)

„Pletl"

Vă oferă:
zilnic spre Germania
PASSAU - REGENSBURG - NURNBERG - HEILBRONN - STUTTGART - KARLSRUHE - HEIDELBERG - WURZBURG -FRANKFURT - MAINZ- GIESSEN.
SERVICII: călătorie în autocare noi, moderne; 2 bagaje gratuite; însoțitoare de bord;
o masă caldă în Ungaria.
Informații și înscrieri la AGENȚIILE PLETL: ARAD, telefon 057-252291, LIPOVA telefon 057-561377, 057-563011; TIMIȘOARA, telefon 056-200119; LUGOJ, telefon 056-359651; REȘIȚA, telefon 055-224904. (c. 18)

NOU! MARI REDUCERI DE PREȚURI!

ATLASSIB

Călătorești cu autocarele noastre moderne, în EUROPA: GERMANIA, AUSTRIA, FRANȚA, ITALIA, SUEDIA (plecări zilnice), BELGIA, OLANDA, DANEMARCA, ANGLIA, FINLANDA, NORVEGIA, SPANIA, PORTUGALIA, UNGARIA, IUGOSLAVIA.

NOU! Reduceri suplimentare pentru: elevi, studenți, pensionari și grupuri. Bd. Revoluției nr. 35, telefon 251871, 252727; Autogară, telefon 270562. O poartă deschisă spre Europa! (c.)

ÎNCHIRIERI

Închiriez spațiu producție, birouri, central. Telefon 210910; 094.245.572. (29651)

Închiriez spațiu ultracentral, pentru birouri firmă. Telefon 214428. (28948)

Închiriez etaj întreg (2 apartamente: 180, 140 mp), în imobil P+1, ultracentral, prefer firmă. Telefon 094 626 118. (29380)

SC „EURO STIL" SRL închiriază CAMIONETĂ transport mobilă (1,5-3,5 tone).Telefon 270930. (29498)

Ofer spre închiriere apartament 2 camere, mobilat, casă nemobilată. Telefon 253326. (29508)

Ofer spre închiriere spațiu ultracentral 250 mp, B-dul Revoluției. Telefon 057/250078. (29340)

Închiriez BAR de NOAPTE de LUX cu dotare completă. Telefon 214425. (29625)

Ofer spre închiriere spațiu comercial amenajat, 58 mp, str. I.C. Brătianu (fostă 30 Decembrie, lângă OPTICA). Telefon 259765; 095.873.986. (29603)

Caut să închiriez apartament 1-3 camere ne(mobilat), ofer 100 - 150 DM. Telefon 210255. (29619)

Ofer spre închiriere apartament 1-3 camere (ne)mobilat. Telefon 210555. (29619)

Ofer pentru închiriat garaj, zona Polivalentă. Telefon 254162, 093 572 434. (29378)

Dau în chirie spațiu comercial mare, ultracentral (pe bulevard). Telefon 092-594 950. (28690)

Ofer spre închiriere apartament 2 camere, mobilat, casă nemobilată. Telefon 253326. (29508)

Închiriez spațiu comercial, central. Telefon 285777, 094.191.507. (29024)

Ofer spre închiriere cameră încălzire centrală și apartament cu gaz, la curte, central. Telefon 284889. (29612)

Închiriez garsonieră ultracentral, str. Barițiu nr. 37, ap. 14, vizibilă între orele 16-17, 100 DM/lună. Telefon 514372. (29538)

Dau în chirie garsonieră Piața UTA, 100 DM. Telefon 222224. (29635)

Închiriez apartament cu o cameră, ultracentral. Telefon 262884. (29682)

Caut să închiriez spațiu comercial central, pentru magazin. Telefon 094.577.050. (29679)

Primesc o fată în gazdă, zonă centrală. Telefon 283718. (29669)

Primesc 2 fete (băieți) în gazdă. Telefon 262730. (29701)

Închiriez spațiu ultracentral 50 mp, pentru birou, spațiu comercial. Telefon 092.735.606. (29707)

Închiriez spațiu ultracentral pentru casă de schimb valutar. Telefon 281943. (29707)

Ofer (închiriez) apartament 1 cameră, mobilat, gaz, televizor, frigider. Telefon 213168. (29719)

Ofer spre închiriere pe termen lung, apartament 2 camere, mobilat, Vlaicu. Telefon 216141. (29730)

Închiriez casă tot confortul, str. Ștefan cel Mare nr. 30, pentru firmă Aradul Nou, principală. Telefon 094.874.634. (29733)

Închiriez garsonieră lângă Piața Soarelui Micălaca, str. Simfoniei, plata anticipat, nemobilată. Telefon 094.874.634. (29733)

Închiriez garsonieră mobilată, contorizată, Mioriței, 100 DM, anticipat 6 luni. Telefon 289661. (29737)

Închiriez cameră 2 studente (doi), central. Telefon 283418. (29738)

Închiriez spațiu comercial aproximativ 50 mp. Telefon 287996. (29750)

Dau în chirie pe termen lung, apartament 84 mp, ultracentral, pentru birou firmă și avocați. Telefon 284263, (29751)

Închiriez spațiu comercial 35 mp, str. C. Brâncoveanu nr. 12 A (fosta Săvârșin). Telefon 094.608.032; 289522. (29754)

Închiriez vilă de lux pe termen lung. Rog seriozitate și persoane serioase. Telefon 092.727.770 sau 287197. (29760)

Dau în chirie apartament central, 2 camere (ne)mobilat. Telefon 274024 după masa; 094.546.579. (29702)

Tineri căsătoriți, căutăm să închiriem casă, toate utilitățile, zonă bună. Telefon 093.404.212. (29704)

Elevă, caut colegă cameră, de asemenea elevă, confort, ultracentral. Telefon 235958. (29441)

PIERDERI

Pierdut certificat medical seria MMPS - 1996 - A, eliberat de dr. Moldovan Floare, pe perioada 25-31.10.2000, pe numele Simion Bianca. Îl declar nul. (29632)

Pierdut tichet Asigurare ASTRA nr. 2253915, eliberat de ASTRA Arad, pe numele Petcuțiu Florica, pentru autoturism Dacia 1310, nr. 3 AR 8651. Îl declar nul. (29665)

Pierdut carnet de sănătate eliberat de Dispensarul Șepreuș, NG 91163100, pe numele Vălan Marian. Îl declar nul. (29660)

Pierdut carnet de sănătate eliberat de Dispensarul Șepreuș. nr. NM 15380200, pe numele Vălan Adi. Îl declar nul. (29659)

Pierdut abonament de tramvai pe numele Bakos Ștefan eliberat de CTP Arad. Îl declar nul. (29704)

Pierdut autorizație de taximetrie eliberată de Consiliul Județean Arad, pe numele Moț Florin. O declar nulă. (29708)

Pierdut certificat de înregistrare fiscală nr. 9571949 din 8.07.1997, eliberat de Administrația Financiară Arad, pentru AF „LĂCRI", Prunișor nr. 180, jud. Arad. Îl declar nul. (29720)

Pierdut carnet de șomaj eliberat de DMPS Arad, Filiala Sebiș, pe numele Salvan Nicolaie. Îl declar nul. (29755)

✝ DECESE ✝

Anunțăm cu durere că după o grea suferință, a încetat din viață,

KAUFMANN ȘÁNDOR.

Înmormântarea va avea loc în GHIOROC, luni, 6 noiembrie 2000, ora 15. Familia îndoliată.

Familia îndoliată anunță decesul celui care a fost soț, tată, socru, bunic

GRADA ATANASIE

din TÎRNOVA. Înmormântarea va avea loc astăzi, 1.11.2000, ora 13, din str. Episcopiei nr. 23 Arad, la Cimitirul Pomenirea. Familia ACHIM.

Cu sufletele zdrobite de durere anunțăm trecerea în neființă a iubitului nostru soț, tată, ginere, socru, bunic, cuscru

MOȚ IOAN.

Chipul tău blând va rămâne veșnic în inimile noastre. Nu te vom uita niciodată! Înmormântrea va avea loc azi, 1.11.2000, ora 14, de la Biserica din PĂULIȘ. Familiile îndoliate: Moț, Brehuescu și Cordoș.

Cu inimile înmărmurite de durere anunțăm moartea fulgerătoare a scumpei noastre fiice și soră, asistentă medicală, studenta

SPIRIDON CARMEN CRISTINA,

la vârsta de 24 de ani. Corpul neînsuflețit este depus la Centrul Militar Arad, Bd. Decebal nr. 19. Înmormântarea va avea loc în data de joi, 2.11.2000, ora 13, la Cimitirul UTA. Familia îndoliată: părinții SPIRIDON Laurențiu și Elisabeta și frații Laurențiu și Florin.

Cu adâncă durere anunțăm decesul celui care a fost

STRAȘNEI ANTON

în vârstă de 84 ani. Înmormântarea va avea loc azi, 1.11.2000, ora 14, de la locuința din str. Gogol nr. 7 A, la Cimitirul Aradul Nou. Familia îndoliată.

Cu nețărmurită durere în suflet anunțăm încetarea din viață, la 77 ani, a celei care a fost o bună mamă, soacră și bunică,

FLUERAȘ ELENA,

din Zărand. Înmormântarea, azi, 1 noiembrie 2000, ora 13, în comuna Zărand. Dumnezeu să-i odihnească sufletul! Familiile: FLUERAȘ din Zărand și Arad.

✝ SERVICII FUNERARE ✝

NON STOP (la orice oră)

„RO-STYL COMPANY"

Firma noastră este PRODUCĂTOARE DE SICRIE, cu magazin în: ARAD, str. M. Eminescu nr. 4 (vizavi Cinema MUREȘUL), telefon 057-211929, 094.537.715. EFECTUĂM SERVICII: spălat, îmbrăcat, îmbălsămat și transport cu personal calificat. ASIGURĂM MINIM: 8 modele de SICRIE din LEMN MASIV (nu din PAL sau furnir); SICRIE CU MÂNERE și ȘURUB (nu se bat cuie), SICRIE LUX, 5 modele LENJERIE DECES (respete), LENJERIE DE LUX, cruci lemn și metal. ACCESORII: catafalc, steag, prosoape etc. INTERMEDIEM: fanfară, colaci, colivă etc. FIIND PRODUCĂTORI, AVEȚI AVANTAJUL UNOR PREȚURI MINIME și POSIBILITATEA DE A PLĂTI ÎN RATE. Ofertă: sicriu stejar (cruce, respete) - 1.000.000 lei. (c.)

SC „NOSFERATUM" SRL,

ARAD, str. Ghiba Birta nr. 26, telefon 270437; Non stop 094.554.874, NĂDLAC, str. 1 Decembrie, nr. 4, telefon 092.922.337.

NON - STOP
SERVICII FUNERARE COMPLETE.

SICRIE, RESPETE, CRUCI (prețuri de producător). ACCESORII: prosoape, batiste, panglică neagră, baticuri, mânere, lumânări, catafalc, sfeșnice, steag de doliu. SERVICII: capelă, spălat, îmbălsămat, îmbrăcat, transport intern și internațional. Asigurăm colaci, colivă, coroane, jerbe, fotografii profesionale, fanfară, organizăm pomeni. OFERTA BRAD: sicriu brad, respete, cruce - 900.000 lei. Transportul sicriului la domiciliu este gratuit!!!

ANGAJĂM ȘOFER. (c. 44)

✝ CONDOLEANȚE ✝

Doresc să mulțumesc pe această cale tuturor acelora care au fost cu gândul și mai ales cu fapta alături de mine, în greaua încercare pricinuită de decesul mamei mele dragi.

Cu respect,

SANDI RĂDUȚ.

Mulțumim tuturor celor care au fost alături de noi la marea durere pricinuită de decesul celui care a fost soț, tată, bunic,

SÁFÁR IOAN.

Familiile îndoliate Sáfár și Nagy. (29724)

Colectivul Secției de Dermatologie regretă profund moartea fulgerătoare a celei care a fost o bună colegă

CRISTINA SPIRIDON

și transmite sincere condoleanțe familiei îndurerate. Dumnezeu să o odihnească! (29745)

Mulțumim celor care au condus pe ultimul său drum pe cea care a fost

DĂIAN FLOARE,

suflet nobil. Asociația de Proprietari din str. Ion Antonescu, bloc nr. 43. (29748)

Personalul Batalionului Mixt Româno Ungar cu sediul în Cazarma Cetate, transmite sincere condoleanțe familiei SPIRIDON LAURENȚIU în aceste momente grele pricinuite de moartea prematură a fiicei dragi

CRISTINA SPIRIDON.

Dumnezeu s-o aibă în pază. (29729)

Sincere condoleanțe și întreaga compasiune familiei SPIRIDON LAURENȚIU în aceste grele clipe pricinuite de dispariția prematură și fulgerătoare a fiicei dragi care a fost

CRISTINA SPIRIDON.

Dumnezeu s-o odihnească în pace! Familia Cătănici. (29730)

Colectivul Cabinetului Medical dr. Lupuți Florina, este alături de colegul lor FLORIN GOMBOȘ în marea durere suferită prin trecerea timpurie în neființă a prietenei sale

CRISTINA

și transmite condoleanțe familiei îndoliate. (29714)

Suntem alături de Jimmy, Maria și întreaga familie, la decesul tatălui

MOȚ IOAN

și le transmitem sincere condoleanțe! Familia Hodișan. (29720)

Sincere condoleanțe familiei Moț Jimmy și Maria, la trecerea în neființă a iubitului lor tată și socru

MOȚ IOAN.

Dumnezeu să-l odihnească! Jurjuț Marcel. (29720)

Regretăm plecarea prematură dintre noi a colegei noastre

CRISTINA SPIRIDON.

Sincere condoleanțe familiei! Colectivul Serviciului Medical al U.M. 01249. (29713)

Cu lacrimi în suflet ne luăm rămas bun de la colega noastră

CRISTINA SPIRIDON.

Vei rămâne veșnic în sufletele noastre. Colegele de la UM 01249. (29714)

Un ultim omagiu dragei noastre colege

CRISTINA SPIRIDON.

Nu te vom uita niciodată! Familia Vidolman. (29715)

Mulțumim tuturor celor care prin prezență și flori l-au condus pe ultimul drum, într-un număr impresionant, pe cel ce a fost distinsul profesor

IOAN IOJA

din BELIU, un suflet nobil și generos, care a plecat prea timpuriu dintre noi. Familiile îndoliate: prof. IOJA și dr. CÂMPEANU. (29721)

Sincere condoleanțe familiei SPIRIDON, la decesul fiicei

CRISTINA,

din partea colectivului de cadre medicale al Penitenciarului Arad.

Împărtășim imensa durere a vecinilor noștri, familia SPIRIDON, la nedreapta dispariție a fiicei lor,

CRISTINA,

la doar 24 de ani. Să-ți fie somnul lin, dragă Cristina! Locatarii bl. 141, sc. B. (29734)

✝ COMEMORĂRI ✝

Cu sufletele copleșite de durere amintim celor care l-au cunoscut și îndrăgit, că s-au scurs deja 6 luni de lacrimi, jale și deznădejde de la trecerea spre cele veșnice a iubitului nostru fiu, frate și nepot

ALFIO - GIANI FILIMON.

Cu dor imens așternem zilnic pe mormântul tău, iubitul nostru **ALFIO,** ***lacrimile prețuirii și iubirii. Îl rugăm pe bunul Dumnezeu să te odihnească în pace! Mereu te vom purta în inimile noastre! Mama Angela, tata Eugen și fratele Alin Filimon. (29712)***

Și acum, când se împlinesc 5 ani de când s-a despărțit de noi, pentru totdeauna, cel care a fost

lt. col. (r) ZOICAN NICOLAE,

sufletul lui bun trăiește în inimile celor care l-au iubit. Soția lui adorată, copiii, nora, ginerele și nepoțeii lui dragi. (29510)

TINA

în loc de aniversare, Dumnezeu să-ți odihnească sufletul! IUȚU. (29566)

Azi, 1 noiembrie, se împlinesc 5 ani de tristețe de când l-am condus pe ultimul său drum pe

HOSZPODAR NICOLAE

soț drag și tată iubitor. Nu te vom uita niciodată! Dumnezeu să-l odihnească! Familia. (29561)

Azi se împlinesc 4 ani de când a plecat dintre noi,

prof. ALEXANDRU SUCIU (SANDU),

zi prin care, fără voia lui, a lăsat în urmă numai durere. Soția. (29605)

Tristețe, lacrimi și durere la 6 săptămâni de când sufletul tău bun s-a ridicat la cer, tu care ai fost soț, tată, frate, socru și bunic

SUCIU VASILE

din CURTICI. Nu te vom uita niciodată! Familiile SUCIU și JIVAN. (29494)

Cu aceeași durere în suflet, anunțăm că se împlinesc 6 luni de la moartea mamei, bunicii și străbunicii noastre dragi

BOTESCU MAGDALENA.

Nu te vom uita niciodată! Dumnezeu să te odihnească în pace! Familiile îndoliate: Botescu, Bolba, Pascu și Morar. (29678)

Azi, când ar fi împlinit 43 ani,

FILIP DOREL CRĂCIUN,

în loc de „La mulți ani", zicem Dumnezeu să-l odihnească! Familia (29759)

Azi, când este ziua celor ce au trecut în lumea fără de păcat, ne amintim de cel ce a fost colegul nostru,

TOTH EMANUEL.

Colectivul clasei X A, Liceul CFR Arad, împreună cu doamna dirigintă Rediș Rodica. (29722)

- PRODUCE ȘI MONTEAZĂ UȘI ȘI FERESTRE DIN PVC
ARMAT CU PROFILE TROCAL GERMANIA
- PRODUCE ȘI VINDE GEAM TERMOPAN

☛ LUCRU NEMȚESC

SATLINE

SALON DE EXPOZIȚIE:
ARAD, PIAȚA MIHAI VITEAZU
BL. M 7, PARTER
TEL./FAX. 057/25 14 61; 094 50 72 11

S.C. TERMOELECTRICA S.A.

SUCURSALA ELECTROCENTRALE ARAD

Organizează licitație deschisă cu strigare la data de 09.11.2000 ora 10, pentru valorificarea următoarelor materiale refolosibile

1. Deșeuri oțel - fier vechi

2. Bandă transportoare uzată de următoarele dimensiuni:
- 1600 mm lățime și 20 mm grosime - 809 mp
- 1400 mm lățime și 20 mm grosime - 408 mp

La fier vechi cantitatea disponibilă este de aproximativ 100 t. Încărcarea, expediția și transportul materialelor refolosibile adjudecat îl privește pe ofertantul câștigător. Deșeurile metalice pot fi cântărite pe cântar C.F. proprietatea sucursalei sacă preluarea se face cu vagoane C.F.R.; dacă preluarea se face cu mijloace auto ofertantul va prezenta licitatorului o dovadă scrisă din care să rezulte locul și tipul cântarului cu care se va cântări.

Prețul de strigare este de 500 lei/ kg. loco depozit pentru fier vechi și de 250.000 lei / mp pentru banda transportoare. Taxa de participare estè de 100.000 lei de participant. Garanția de participare este de 10% din valoarea deșeului calculat la prețul de strigare respectiv 5.000.000 lei pentru fier vechi, 20.000.000 lei pentru banda transportoare de lățime 1600 mm și 10.000.000 lei pentru banda transportoare de lățime 1400 m. La licitație pot participa persoane fizice sau juridice care fac dovada că au achitat taxa și garanția de participare până la data de 08.11.2000. Persoanele juridice vor depune până la aceeași dată copie după certificatul de înmatriculare la Oficiul Registrului Comerțului și scrisoare de bonitate eliberată de banca la care acesta își are contul.

În cazul neadjudecării la data de mai sus licitația se va repeta în data de 16.11.2000, ora 10 și în data de 23.11.2000 ora 10.

Relații suplimentare se pot obține la Serviciul aprovizionare, telefon 213024 sau director comercial - telefon 213194.

Director adj. comercial
ing. Foghis Liviu

(1462894)

S.C. „AUTOMOBILE DACIA PITEȘTI"

prin

S.C. „AUTOSERVICE CÂMPUL LINIȘTII" S.R.L.

Arad, str. Câmpul Liniștii, nr. 1
(Vizavi de Vama de interior Arad)

Vinde toate tipurile de DACIA

- **Executăm garanții la autoturismele Dacia vândute de orice dealer din țară**
- **Montăm suprastructuri 1304 - 1307**
- **Montăm sisteme de alarmă și radiocasetofon**
- **Închidere centralizată**

TELEFON
212.959
212.995
092.826.559

(1462736)

100% HARD SEX
Fă-o cu mine!
1 min. 17950 lei
SEX PLANET
89.18.18
INTERZIS MINORILOR

HNG COMPUTER TRADE

Piața Spitalului, Bl. 3C - Arad 2900 - Romania
Tel./Fax: +40 (0)57 212567
E-mail: hng@arad.ro

HNG COMPUTER TRADE

Canon
BUBBLE JET PRINTER
BJC-2100

IMPRIMANTĂ
+
BONUS CD-GAME

doar 59 USD

Disponibil și la:
Nega Computer: str. G. Cosbuc nr. 21, tel.: 057 252840, e-mail: nega@arad.ro
Gamma Computers: Bd. Dragalina nr. 4, tel.: 057 280802, e-mail: clau@inext.ro

---

AutoSchunn

MERCEDES BENZ

Reprezentant Mercedes - Benz AG
Micălaca Est-DN 7, FN RO-2900 Arad
Tel. 057/286.680; Tel/Fax: 057/281.474
E-mail: mercedes@auto-schunn.ro Web site: http//www.auto-schunn.ro

ANGAJĂRI

S.C. AUTO SCHUNN SRL

partener autorizat Mercedes-Benz, cu sediul în Arad, Micălaca Est DN 7 FN

ANGAJEAZĂ:

- ABSOLVENȚI ai Facultății de Mecanică, secție Autovehicule rutiere, pentru Departamentul Service-auto Mercedes-Benz;

CONSTITUIE AVANTAJ:
■ cunoașterea limbii germane;

Cererile de angajare precum și curriculum vitae de depun la sediul societății până cel târziu în data de 03.11.2000.

OBLIGATORIU:
▲ permis conducere categoria B
▲ cunoștințe operare PC
▲ vechime în muncă minim 3 ani în domeniu
▲ stagiul militar satisfăcut

(1462916)

NOU

COOPERATIVA DE CREDIT

"FAMILIA"

oferă posibilitatea fructificării economiilor bănești sub formă de depozit în sumă fixă pe o perioadă de 1 an

Suma (lei)	Facilități
5.000.000	cu o dobândă de 36% sau 45% / an + 25% din cheltuielile de întreținere (locuință) / pers.
10.000.000	cu o dobândă de 36% sau 45% / an + 50% din cheltuielile de întreținere (locuință) / pers.
20.000.000	cu o dobândă de 36% sau 45% / an + 100% din cheltuielile de întreținere (locuință) / pers.

Pensionarii beneficiază de dublarea procentului la cheltuielile de întreținere

Oferta este limitată:
300 depozite de 5.000.000 lei
100 depozite de 10.000.000 lei
50 depozite de 20.000.000 lei

Condiții:
- domiciliul stabil în orașul Arad
- maxim 2 depozite / persoană

Relații: Arad, str. Bușteni nr. 5, Tel.: 235.982

NEGA Computer

tel.252840
str.Cosbuc 21
nega@arad.ro
www.negacomputer.arad.ro

hp
Canon
Genius
Seagate
rețele
Quantum
intel
Motorola
AMD
calculatoare
CREATIVE.COM
ADI
LEXMARK
service
imprimante
ABIT
accesorii
ASUS

Ofertă specială: Canon BJC 2100 la doar 69 USD + TVA
*** valabil în limita stocului disponibil**

DIRECȚIA SANITARĂ VETERINARĂ

a județului Arad informează medicii veterinari:
M.A.A. București organizează concurs
pentru obținerea gradului profesional de „medic primar veterinar" în perioada 04-08 decembrie 2000.

Dosarele se depun la D.S.V. Arad, serviciul Resurse umane până în data de 05.11.2000.

Informații la D.S.V. Arad - serviciul Resurse umane, telefon 280760, 281925.

(1462929)

S.C. Carin Agrar S.R.L.

ÎȘI ANUNȚĂ ARENDATORII CĂ

SE VA ÎNCEPE PLATA ARENDEI

la sediul din Iratoșu (fosta fabrică de cânepă) în ordinea următoare:

- pentru Șiria: 31.10.00 (ora 14) și 01.11.00 (ora 8)
- pentru Sântana: 02.11.00 (ora 8)
- pentru Curtici: 03.11.00 (ora 8)
- pentru cei care nu s-au prezentat: 6.11.00 (ora 14)

Împuterniciții sunt rugați să prezinte actul doveditor al acestei calități.

(5550788)

S.C. "TMS - RO" S.R.L.

COMERCIALIZEAZĂ
- CALORIFERE OȚEL tip KORAD și CALORIFERE BAIE tip Slovacia
- ACCESORII
- CAZANE la cele mai bune prețuri

ANGAJĂM: INGINER
specializare automatizări, instalații termice

Arad: str. Calea 6 Vânători, nr. 1
(în curte la Arlefruct) Tel/fax: 057-270255;
094 - 557936; 094-557930

(5550776)

CENTRUL OFTALMOLOGIC OCULUS
Medic primar Dr. Cristian Moraru

a introdus in premiera in Romania si va ofera interventii chirurgicale fara internare pentru:

- operatia **CATARACTEI** cu ultrasunete si implant de cristalin artificial foldabil

Experienta : peste 10.000 cazuri operate !

- corectarea cu **LASERUL EXCIMER** a viciilor de refractie: miopia, hipermetropia si astigmatismul

Sansa ta de a trai fara ochelari
Experienta : peste 1000 cazuri operate !

Bucuresti, Calea Floreasca 91-111, Bl. F1, parter
Tel, 01 - 230.21.14, 230.21.15, 230.21.16
Web: www.eye.ro E-mail: oculus@eye.ro

BANCA ROMÂNĂ
PENTRU DEZVOLTARE
GROUPE SOCIÉTÉ GÉNÉRALE

Seriozitatea
face toţi banii

Sucursala Judeţeană ARAD
Bd. Revoluţiei nr. 5-7
Telefon 253280

ADEVĂRUL
COTIDIAN INDEPENDENT ARAD
Anul XII,
nr. 3147
Joi, 2 noiembrie 2000 ● 20 pagini ● 3000 lei ● e-mail: adevarul@arad.ro

WEST BANK S.A.
B-dul Revoluţiei nr. 88, 2900 ARAD
AGENT WESTERN UNION
MONEY TRANSFER
Cel mai rapid mod de a primi bani din întreaga lume!

BRAT
Publicaţie auditată în semestrul II 1999
Tiraj mediu zilnic vândut: 34.958

MAI VREM ŞI NOI SĂ PRIVATIZĂM!

De când se crapă de zi, cam pe când saltă cocoşul pe coteţ, şi până-n miez de noapte, guvernanţii s-au tot sacrificat pentru ţară. Gata! Ajunge! Acum e vremea să ne gândim puţin la noi, este mesajul nerostit ce bântuie prin Palatul Parlamentului, acum aproape pustiu. Săptămâna parlamentară e prea lungă. Aşa că a rămas doar cu două zile: luni şi marţi. Restul sunt dedicate campaniei. Cine naiba mai are acum vreme de dezbateri? Partea plăcută e că leafa merge pentru toată săptămâna de lucru. Cei care n-au mai prins locuri pe listele ce asigură imunitate se gândesc la neveste, la bătrâneţe, la coşul zilnic. Vreo 12 tineri pensionari din toate partidele, într-o ultimă zvâcnire de energie au iniţiat un proiect de lege ce va permite parlamentarilor-pensionari sau celor aflaţi în prag de pensioanre să capete pensii determinate în procent de 70% din media veniturilor salariale obţinute pe perioada mandatului. Aşadar, vreo şapte milioane din cele 11 cu care contribuabilii le-au recompensat sacrificiul de patru ani pentru ţară. Măcar atâta, dacă chestia cu salariile compensatorii pentru „disponibilizaţii" parlamentari s-a dovedit a fi doar o glumă. Una plină de miez însă. Şi în această atmosferă veştedă de sfârşit trist de mandat a irupt PDSR-ul care ţine neapărat să bage şi el o ultimă moţiune de cenzură. Nu ca să schimbe Guvernul, care oricum nu mai face aproape nimic cu patru săptămâni înainte de alegeri. Nu. PDSR zice: nu vrem demiterea guvernului Isărescu, chit că ochelaristul nu ne e prea simpatic. Dorim doar restrângerea atribuţiilor guvernului la administrarea treburilor curente. Şi, una peste alta, să mai termine cu privatizarea. Cu o ingenuă uimire PDSR a descoperit că pe ultima sută de metri FPS vrea să depăşească planul la privatizare. Una mai dubioasă ca cealaltă. Stopaţi privatizarea a devenit alături de lipsa banilor, a locurilor de muncă, a nivelului de trai noua revendicare plasată în fruntea listei solicitărilor sindicale.

DORU SAVA

(Continuare în pagina 11) ☛

Totul pentru ORDINE şi DREPTATE!
Nimic fără PARTIDUL ROMÂNIA MARE,
VOTAŢI

Turnul
de veghe al
ROMÂNIEI!
P.R.M.

Votaţi senator
ONACA DOREL CONSTANTIN!

RESTAURANTUL MIORIŢA
Primeşte comenzi
şi livrează urgent la
domiciliul dumneavoastră
◆ 40 sortimente de Pizza ◆ mâncăruri gătite, ciorbe, minuturi, fripturi, desert
SUNAŢI LA
094.824.626 şi noi vom fi
LA DISPOZIŢIA DVS.

P.R.M.
VOTAŢI PRM!

MOBIL VENEZIA
■ MOBILIER MODERN LA COMANDĂ
■ AMENAJĂRI SPAŢII COMERCIALE
■ MATERIALE IMPORT
■ CALITATE SUPERIOARĂ
STR. VIŞINULUI NR. 74
TEL: 057/224885
092/777361

CAMPANIE PROMOŢIONALĂ
CUMPĂRĂ ÎN PERIOADA
1 OCTOMBRIE - 30 DECEMBRIE 2000 şi
primeşti
UN CADOU
Husqvarna
Informatii la:
281.492 – ARAD
421.077 – SEBIS
557.267 – SĂVÎRŞIN

România merită
UN PREŞEDINTE
ARĂDEAN

TEODOR
MELEŞCANU

ALEGEŢI
PUNR-PNR

VOTAŢI
PDSR

ApR

VOTAŢI
PNL
PARTIDUL NAŢIONAL LIBERAL
ARĂDENI DE CARE
ŢARA ARE NEVOIE!

PD

ALGLASS
FIRME SI MATERIAL PUBLICITAR
● CASETE LUMINOASE ● BANERE ● COPERTINE
● MARCHIZE ● PANOURI PUBLICITARE ● LITERE VOLUMETRICE
Str. Roşiori nr. 26; Tel./Fax: 289053
Piaţa Spitalului Bl. 1D; Tel/Fax: 253868

CALENDAR

◆ Astăzi, Soarele răsare la ora 6 şi 53 de minute şi apune la ora 17 şi 5 minute.

◆ Au trecut 306 zile din acest an. Au mai rămas 60 de zile până în 2001.

◆ **Praznicul zilei: Biserica ortodoxă:** Sf. Mc. Achindiu, Pigasie, Aftonie şi Elpidifor; **Biserica romano-catolică**: Pomenirea tuturor credincioşilor răposaţi; **Biserica greco-catolică**: Sf. M. Achindiu, Pegasie, Aftonie, Elpidifor şi Anempodist.

A venit BARZA!

La Arad: **Antal** Atila Krisztian, **Dădălău** Marius Adelin, **Păiuşan** Denis Răzvan, **Apetrăniţei** Silvia Florina, **Covaci** Paul Nicolae, **Rac** Alexandru Radu Bobi, **Patkany** Frederiko, **Gabor** Rupi, **Duman** Marius.

La Ineu: **Moţiu** Gabriel Robert, **Temioc** Paul.

La Lipova: **Cloţ** Bianca Andreea, **Ţălan** Raul Sebastian, **Buga** Cristina.

HOROSCOP

Joi, 2 noiembrie

Berbecul (21.03-20.04). Vreţi să vă implicaţi într-o chestiune care cere puţin timp de gândire. Cântăriţi avantajele şi dezavantajele şi hotărâţi abia apoi.

Taurul (21.04-20.05). Loialitatea este una din calităţile pe care le pretindeţi de la prieteni şi colegi. Nu toţi însă vă fac pe plac.

Gemenii (21.05-20.06). Sunteţi prins în vârtejul unor modificări radicale şi foarte spectaculoase.

Racul (21.06-22.07). Din fericire, toate vă merg din plin. Chiar şi în relaţiile cu prietenii sau persoana iubită.

Leul (23.07-22.08). În situaţii limită vă pierdeţi foarte uşor cu firea. Nu spuneţi lucruri pe care aţi putea să le regretaţi mai târziu.

Fecioara (23.08-22.09). Împrejurările vă îndreaptă gândurile spre momente frumoase din trecut. Nu pierdeţi însă contactul cu realitatea...

Balanţa (23.09-22.10). O poveste de dragoste sau o lovitură financiară sunt pe cale să vă dea viaţa peste cap.

Scorpionul (23.10-21.11). Nu slăbiţi controlul asupra sentimentelor şi nu vă aşteptaţi ca alţii să vă spună ce să faceţi într-o situaţie sau alta.

Săgetătorul (23.11-21.12). Este nevoie să depăşiţi această perioadă mai puţin norocoasă şi să vă găsiţi sprijinul de care aveţi nevoie pentru a vă putea îndeplini visele.

Capriconul (22.12-19.01). Încercaţi să nu pierdeţi din vedere lucrurile esenţiale pentru dvs.

Vărsătorul (20.01-19.02). Din punct de vedere profesional totul este în regulă. La fel şi în dragoste. Atenţie însă la sănătate.

Peştii (20.02-20.03). Sunteţi într-un moment propice creaţiei, studiului. Profitaţi din plin.

MOCHETA
Arad, Piaţa Gării
Telefon 235221
Vinde şi montează mochetă la preţuri cu o reducere de
10-20%

Ieri, la Tribunalul Arad

„Cazul Sălăjan" a fost amânat cu încă o săptămână

Ieri, la Tribunalul din Arad a avut loc o nouă înfăţişare în cazul dosarelor fostului consilier judeţean **Marius Sălăjan** şi al fostului jurist al C.J.A. **Daniel Lazăr** - acuzaţi de primire de mită. Cazul a fost amânat cu încă o spătămână la cererea unuia dintre apărătorii lui Lazăr. Instanţa nu a primit răspuns de la Curtea de Apel din Timişoara la cererea lui Marius Sălăjan de mutare a procesului în alt judeţ. Termenul de arest preventiv al celor doi va expira în data de 11 noiembrie.

O. BULZAN

„Adevărul" vă ascultă

La telefonul dimineţii, 280944, între orele 9,00 - 12,00

* **Dl. Dionisie Suciu, domiciliat în str. I. Maniu, nr. 13-15 bl. E sc. B ap. 15** ne-a vizitat la redacţie pentrtu a infirma relatările unei scrisori primite la redacţie şi publicată în ziarul din 21 octombrie 2000 la rubrica „Adevărul vă ascultă". „Scrisoarea în care se specifică că eu am scris să „mă scape de fantome" e falsă. Eu vin cu rugămintea să mă scăpaţi de această învinuire, deoarece eu nu sunt autorul acestei scrisori," ne relata realul domn D. Suciu.

* **Acces la ţeavă! D-na Lucia Miron, bl. A 18** „În urma unor lucrări efectuate în pivniţa blocului, s-a spart o conductă de apă. Pentru a putea fi reparată trebuie să se lucreze într-unul din apartamentele de la parter. Dar proprietara nu ne permite să intrăm la dumneaei în casă. Ce putem face?"

Conform Legii 114/1996 se permite accesul la părţile comune în vederea întreţinerii şi reparării lor. În acest caz proprietara apartamentului cu pricina trebuie să accepte lucrarea.

* **Indemnizaţii! D-na Valeria Ban** ne întreabă cum se plătesc indemnizaţiile la bloc: în funcţie de persoane sau de apartament?

Îndemnizaţiile administratorului şi ale îngrijitorului se plătesc după numărul de persoane care locuiesc în apartamente.

* **Să se oprească căldura!** Tot mai mulţi cetăţeni ne sună la redacţie indignaţi de căldura din apartamente şi fac apel către conducerea Arterm să ia măsuri pentru stoparea risipei. De la Termoficare am aflat că temperatura este în scădere. „Deja am scăzut cu 3°C. Dar nu putem opri căldura chiar în totalitate,"

Redactor de serviciu,
M. MICAN

La telefonul după-amiezii, 280003, între orele 15,00-18,00

Dl. Neamţ Gheorghe ne-a sesizat faptul că în Podgoria din zona **Baraţca-Şiria** nu există „strop de apă" de trei zile. Dânsul ne spunea că staţia de apă de la **Ghioroc** a fost preluată de firma Comera. Dânsul se întreabă: ce se va întâmpla dacă ar izbucni un incendiu? Cu ce va fi stins? Până când va mai dura această situaţie penibilă? Dacă cetăţenii plătesc pentru apă de ce nu o primesc?...

Marius Ardelean - locuieşte în Piaţa Spitalului şi ne întreabă revoltat cum este posibil ca cei de la **„Edil Construct"** să oprească apa caldă şi rece timp de două zile fără să avertizeze locatarii blocurilor din zonă. „Nu s-a afişat acest lucru nici la scara blocurilor, nu s-a scris nici în ziare", ne spunea supărat dl. **Ardelean**.

Redactor de serviciu,
B. O.

METEO

Vremea se menţine caldă pentru această perioadă a anului, deşi temperatura aerului va scădea uşor. Cerul va deveni variabil. Vântul va sufla slab până la moderat din vest.

Temperaturi maxime: 17 - 20°C.
Temperaturi minime: 6 - 8°C.

Meteorolog, MIOARA ŞIŞU

Au plecat dintre noi!

✝ Popa Veronica (1923), Mocuţa Maria (1925), Somlo Clara (1914), Vanciu Pavel (1919), Herbei Maria (1919).

Peste 6000 de arădeni riscă să rămână fără curent!

O veste şocantă ne-a venit de la Sucursala arădeană a CONEL-ului. Peste 6000 de arădeni riscă să fie debranşaţi în curând de la reţeaua de curent electric a oraşului. Cauza este simplă: neachitarea facturilor aferente către CONEL. 400 de familii au fost deja debranşate...

În cazul rebranşării, la plata facturilor restante se va achita şi o taxă suplimentară de 160.000 lei. Astfel, se pare că tot mai mulţi arădeni vor apela la lumânări. Nu am aflat încă dacă acestea vor fi aprinse şi în memoria actualilor guvernanţi.

OLIMPIU BULZAN

UTILITARE

PIEŢE, TÂRGURI

Astăzi, este zi de piaţă agroalimentară la Curtici, Sebiş, Bata, Cermei, Zădăreni, Ghioroc, Săvârşin, Secusigiu, Sântana, Târnova, Zăbrani, Zerind. Tot astăzi au loc târguri săptămânale la Curtici, Sebiş, Cermei, Săvârşin, Secusigiu, Zerind.

Mâine, vineri, se desfăşoară târguri săptămânale la Ineu, Şepreuş, Şimand.

FARMACII DE SERVICIU

Farmaciile **„Sinapis"**, B-dul Revoluţiei, nr. 88, lângă Noul Stil, telefon 282369, **„Noua Farmacie"**, str. Andrei Şaguna, nr. 15, telefon 948 sunt de serviciu cu program non-stop.

URGENŢE STOMATOLOGICE

Cabinetul din str. Crişan (în spate la Gionelli), program non-stop. Telefon: 253794.

Cabinetul din B-dul Revoluţiei nr. 62, ap. 17, între orele 9,00-19,00. Telefon: 256665.

ÎNTRERUPERI DE CURENT

Joi: Pompe Drifoot, SC Avirom SA, Bd. Decebal, 1 Decembrie (p), Revoluţiei 81-87, Unirii, Dragalina, Aviator Georgescu (p). **Vineri**: Pompe Drifoot, SC Avirom SA, Str. Scaevola - bl. S1, S2-1, S2-2, S2-3, S3-1, S3-2, S3-3, S3-4, S4-1, S4-2, S5 şi Haiducilor (p).

FESTIVALUL AMIFRAN, EDIŢIA A VIII-A

Întâmplări din metrou

A treia zi de festival a fost deschisă de trupa „Corint" din Bistriţa, cu un spectacol-interogaţie despre valorile derizorii ale epocii prezente - **„L'épouvantail"**. Tema metroului - care anul acesta împlineşte 100 de ani - a fost abordată de trupa din Viena, pe texte de Yak Rivais şi Raymond Queneau, reunite în **„Gare au métro"**. Piesa **„Ubu Roi"** a lui Alfred Jarry, montată de trupa „Caractères" din Dej, a repus în discuţie problema eternă a ascensiunii la putere. Pentru prima dată în Festivalul AMIFRAN, trupa „Ça va" din Moscova ne-a purtat tot la metrou, de data această în capitala Rusiei; **„Les amants du métro"** (de Jean Tardieu) - o poveste de dragoste emoţionantă şi autentică. Clujenii de la „Les francofols" au atacat textul dramaturgului belgian Michel de Ghelderode - **„Le perroquet de Charles Quint"**, o piesă care deconstruieşte mitul marilor imperii. Seara de ieri s-a încheiat cu spectacolul profesionist al Teatrului „Ion Creangă" din Bucureşti - **„La farce de maître Pathelin"**, în regia lui Cornel Todea. De menţionat efortul gazetăresc considerabil al echipei de elevi şi studenţi care, pe toată desfăşurarea festivalului, i-au ţinut la curent pe francofoni cu evenimentele la zi, prin ziarul **„Girouette de la nuit"**.

Astăzi ia sfârşit ediţia a VIII-a a Festivalului AMIFRAN. O zi plină, încă de dimineaţa - spectacolul atelierelor şi spectacolul Mini-Amifran-ilor (9,00-12,00), premiera trupei AMIFRAN (hors-concours), o dramatizare cu **Tom Jones** după romanul omonim al lui Henry Fielding, în regia Alexandrei Didilescu (ora 15,00). De la ora 17,00 începe concursul de limbă şi civilizaţie franceză, iar de la ora 18,00 - festivitatea de premiere.

CĂTĂLINA LATU

Lansare de carte

Astăzi, ora 15, la Librăria „Slavici" va avea loc lansarea romanului „Glăsuirea neînfricaţilor" de dr. Florin Bârneţiu.

Ziarul „ADEVĂRUL" utilizează informaţii transmise de agenţiile de presă MEDIAFAX şi ROMPRES.

ACTUALITATEA CULTURALĂ

TEATRE

Teatrul de Stat Arad prezintă **sâmbătă, 4 noiembrie 2000**, ora 18,00, **„Omul care a văzut moartea"** de Victor Efitmiu. Rega artistică: Radu Cazan; scenografia: Onisim Colta, iar duminică, **5 noiembrie 2000**, ora 18,00, piesa **„Singuri în noapte"** de Constantin Florea, Dan Covrig, Carmen Vlaga. Muzica: Cristian Faur; regia artistică: Constantin Florea; decor: Onisim Colta; costume: Oana Văran - Goia.

CONCERT

Filarmonica de Stat Arad, stagiunea 2000-2001, prezintă joi, 2 noiembrie, orele 19,00 la Sala Palatului Cultural, Concert Simfonic. Dirijor Cristian George Neagu.

Solist Constantin Sandu, Portugalia. Program: Johann Sebastian Bach - Concertul brandenburgic nr. 3, Serghei Rahmaninov - Rapsodia pe o temă de Paganini pentru pian şi orchestră Johannes Brahms - Simfonia a II-a.

CINEMATOGRAFE

Dacia: Profesorul trăsnit 2 (SUA) 9,30; 11,45; 14; 16,30; 19

Mureşul: Patriotul (SUA) 9,30; 12; 15; 18

Arta: Nothing Hill (SUA) 15; 17; 19**Sala Mică**: Dincolo de nori (Italia-Franţa-Germania) 15,30; 18,00

Echipa de serviciu
IOAN TULEU
-secretar de redacţie.
Bianca Felea,
Ioan Leac,
Dina Rujan,
Ramona Vidulescu
– tehnoredactare computerizată.
Anca Bugăriu,
Diana Duţu,
Doina Jurcă,
Aurica Telcian
– corectură.

La Bocsig

Festivalul dansului căluşeresc

Căminul Cultural Bocsig organizează duminică, 12 noiembrie, de la ora 15, ediţia a X-a a Festivalului interjudeţean al dansului căluşeresc. Participă formaţii de căluşari din mai multe judeţe, formaţii de dansuri populare, ansambluri folclorice. Din judeţul Arad participă formaţiile de căluşari din Boscig, Beliu, Bârsa, Şicula şi Dieci, formaţiile de dansuri populare din Bocsig, Ineu, Şicula şi Dieci. Ansamblul folcloric „Ardeleana" al Căminului Cultural Bocsig, precum şi soliştii vocali Teodor Coraş, Monica Groza, Ioan Corbei, Simona Horga şi Florin Budău. În pauza festivalului va evolua formaţia de muzică uşoară 5-M, iar la încheierea festivalului se organizează bal.

ASIBAN
B.C.R. B.R.D. C.E.C. Banca Transilvania I.S.A.F.
ASIGURAREA DE CARE AI NEVOIE
Tel./fax: 254691
sediul B.C.R.

Foc la Stoieneşti

În data de 31 octombrie a.c., orele 11,45 din cauza unei ţigări aruncate la întâmplare a izbucnit un incendiu la locuinţa lui Trînc Ioan, din satul Stoieneşti, arzând 30 tone fân, 1.000 kg azot şi o anexă, în valoare de 75.000.000 lei. Incendiul s-a extins şi la locuinţa numitului Cotuna Traian, unde a ars o importantă cantitate de fân, 3000 kg porumb şi o anexă, în valoare de 50.000.000 lei. Incendiul a fost stins de pompierii militari din Ineu.

PREŢUL AURULUI

Banca Naţională: Pentru gramul de aur de 24 K, preţul cu ridicata - 210.761 **lei,** iar preţul de achiziţie - 189.784 lei. Preţuri valabile ieri.

Piaţa neagră - Aur 14 K: cumpărare - 110.000 lei/g, vânzare - 125.000 lei/g. **Aur 18 K**: cumpărare - 130.000 lei/g, vânzare - 160.000 lei/g.

CURSUL VALUTAR*

☛ VALORI ÎNREGISTRATE IERI, 1 NOIEMBRIE 2000

Denumirea valutei	BNR	BCR		BRD		Banca Transilvania		Banca Agricolă		Bursa neagră	
		C	V	C	V	C	V	C	V	C	V
Dolar	24867	24810	25010	24675	25125	24800	25050	24800	25030	24800	25000
Marca	10883	10460	10867	10645	10948	10550	10750	10600	10800	10600	10700

STIMAȚI ARĂDENI,

V-ați întrebat, desigur, de ce apar spații goale în materialele de publicitate electorale ale Partidului Democrat. Răspunsul este simplu.

În aceste spații goale am evitat să scriem promisiunile fără conținut și minciunile pe care alte partide le scriu cu multă ușurință în diverse materiale publicitare.

În aceleași spații goale am fi putut răspunde la calomniile și injuriile adresate membrilor și partidului nostru. Dar nu am făcut-o! Vă lăsăm pe dumneavoastră să apreciați limbajul în care au fost scrise aceste atacuri și, dacă doriți, votați-i pe cei care folosesc un asemenea limbaj.

Noi credem că nu promisiuni, nu minciuni, nu atacuri cu un limbaj suburban așteptați dumneavoastră de la oamenii politici.

De aceea, de aici înainte, noi vă vom prezenta pur și simplu soluțiile Partidului Democrat la problemele dumneavoastră.

Președinte P.D. Arad
Arh. GHEORGHE SECULICI

PD

La Brusturi

FEMEILE NASC ÎN PĂDURE

În Țara Moților, civilizația și binefacerile ei se opresc adeseori la urcarea pantelor abrupte spre Hălmagiu - Brusturi.

Printre multe alte neajunsuri, moții sunt nevoiți să improvizeze nașteri la lumina lunii. O parte a satului Brusturi este așezată în creierul munților, așa că singura modalitate sigură de transport ar fi elicopterul. De regulă, când se ivește o urgență, oamenii își împart - vorba vine - sarcinile: unii dau fuga în vale să sune la spital (dacă telefonul funcționează), alții pregătesc condiții pentru o naștere la fața locului. Aceasta decurge cu moașe improvizate, la gura sobei sau, mai rău, pe potecile muntelui, când oamenii au făcut imprudența să plece cu femeia însărcinată, în căruță. Prezența unui doctor sau asistent ar fi mai mult dect utilă în acest loc uitat de Dumnezeu.

A. BOROȘ

Ziua-n amiaza mare, în buricul târgului

O TÂNĂRĂ A FOST BĂTUTĂ DE UN BOSCHETAR

Zilele trecute am asistat la un incident care ar trebui să constituie un semnal de alarmă pentru majoritatea dintre noi.

O tânără (pe care întâmplător o cunoșteam) aștepta culoarea verde a semaforului în intersecția de la Libelula. Pe neașteptate, un boschetar cu obișnuita pungă de aurolac s-a repezit la ea și a lovit-o cu pumnul în stomac. În urma loviturii victima a căzut pe capota unui autoturism parcat acolo. De parcă n-ar fi fost destul, „războinicul" boschetar i-a mai administrat apoi încă doi pumni în spate, însoțiți de înjurăturile de rigoare.

Și totul s-a petrecut sub privirile mirate, dar nepăsătoare ale trecătorilor, care n-au intervenit nici măcar prin vorbe în sprijinul tinerei agresate.

Și atunci ne întrebăm, oare ce trebuie să mai facă acești vagabonzi pentru ca forțele de ordine să intervină, nu doar prin simple raiduri, ci și prin măsuri drastice, de natură să ducă la eradicarea acestui fenomen. A fi bătut, ziua-n amiaza mare pe B-dul Revoluției, de un boschetar zurbagiu se pare că nu e suficient!

S. AMBRUȘ

La Craiva

MAI MULTĂ LUMINĂ

În următoarele zile, în comuna Craiva va începe acțiunea de înlocuire și redistribuire a corpurilor de iluminat public. Primarul Petru Trânc preciza că se vor achiziționa cel puțin 70 de corpuri noi de iluminat cu bani de la bugetul Primăriei.

T. M.

PE ȘOSELE

Serviciul de Poliție Rutieră din cadrul I. P. J. Arad a aplicat în aceste zile 200 de amenzi în valoare de peste 16 milioane. Au fost ridicate cinci permise de conducere, din care două pentru pilotarea vehiculelor sub influența alcoolului numiților: **Bertea Ioan** și **Ohentar Ioan** din **Arad**.

B. O.

PREMIILE DE FIDELITATE ALE ZIARULUI „ADEVĂRUL"

Talon de participare pe luna NOIEMBRIE

Numele: ____________________ **Prenumele:** ____________________

Adresa: ____

____

Telefon: ____________________ **Seria și nr. chitanței abonament:** ____________________

Abonații pe luna noiembrie ai ziarului „Adevărul" sunt rugați să completeze cu litere de tipar talonul de mai sus, să-l introducă într-un plic și să-l expedieze, până la data de 14 noiembrie a.c., pe adresa: Redacția „Adevărul", B-dul Revoluției nr. 81, cod. 2900, Arad. Cele expediate după această dată nu vor participa la tragerea la sorți. Pe plic, abonații sunt rugați să facă mențiunea „Pentru premiile de fidelitate". Taloanele primite vor participa joi, 16 noiembrie a.c., la tragerea la sorți în cadrul căreia **vor fi oferite abonaților 10 premii de fidelitate în valoare de 500 mii lei fiecare.** Lista abonaților câștigători va fi publicată în ziarul nostru de vineri, 17 noiembrie a.c., iar premiile vor fi ridicate luni, 20 noiembrie a.c., de la sediul redacției, pe baza buletinului de identitate și a chitanței-abonament.

Atenție: în plic va fi introdus doar talonul de mai sus, chitanțele-abonament rămânând la abonați.

INFRACTORI PRINȘI

- **Lacatoș Andrei** și **Bogdan Petru,** ambii din Arad, împotriva cărora s-au emis mandate de executare a închisorii contravenționale, emise de Judecătoria Arad.
- **Gergeli Iulian** (18 ani), **Cirti Emil-Alin** (16 ani) și **Danci Vasile** (17 ani), toți din **Secusigiu**, care urmează a fi cercetați pentru săvârșirea unor infracțiuni de furt calificat în dauna avutului privat.
- **Ciumpe Aurel** (23 ani), din Vinga, autorul tâlhăriei comise asupra numitei Lipoczi Ecaterina, din aceeași localitate.
- Este cercetată în stare de libertate, pentru săvârșirea unui furt calificat în dauna avutului privat, numita: **Berlan Diana** (37 ani), din Sîntana, care a sustras o pereche de pantaloni de pe o masă din piața orașului **Chișineu-Criș.**
- **Fărcuța Nicolae** (30 ani) din **Ineu**, patronul S.C. „Niconel" SRL Ineu, **Sas Elena** (49 ani) din Mocrea, patron la A.F. „ALEXANDRA" din aceeași localitate, care nu au virat la fondul de șomaj, în termenul legal, impozitul pe salariile angajaților.

B. O.

În noaptea de Halloween

GRAV ACCIDENT RUTIER PE ȘOSEAUA ARAD-TIMIȘOARA

În noaptea de Halloween (31 octombrie-1 noiembrie) pe șoseaua Timișoara-Arad a avut loc un grav accident de circulație. **Putin Diana-Florica** (23 ani) conducea autoturismul proprietate personală cu viteză excesivă. Din această cauză, a pierdut controlul volanului, izbindu-se de un copac pe marginea șoselei. În urma impactului au fost grav accidentați **Putin Diana Florica**, **Putin Georgiana Maria** (17 ani) și **Critti Pedro** (49 ani) - cetățean italian pasager în autoturism.

B. O.

REGULARIZĂRI PE VALEA MUREȘULUI

În urmă cu două zile au demarat măsurătorile topografice în vederea regularizării apelor în zonele predispuse la inundații de pe Valea Mureșului. **„Investiția va fi susținută din fonduri de la Compania Națională a Apelor Române, distribuite astfel: reparații îndiguire mal Mureș în comuna Conop - 346.300 euro; regularizare vale Petriș - 26.900 euro; regularizare vale Julița - 26.800 euro", preciza dl. Spiridon Ursu, directorul Serviciului de Gospodărire a Apelor.**

M. M.

Un curticean însoțit de două „dame"

PĂCĂLEA ARĂDENII CU „ALBA-NEAGRA"

Zilele trecute, ziarul nostru publica un material în care avertiza arădenii asupra faptului că au apărut din nou șmecherașii cu „alba-neagra" care profită de naivitatea curioșilor, păcălindu-i. După ce au fost sancționați **Guțu Vasile**, **Stoica Mihai** și **Codruța Mariana**, la scurt timp Poliția arădeană a organizat un raid în Piața Gării din Arad, reținând încă trei astfel de „șmenari". Unul era din **Curtici** - **Stoica Alexandru** (33 ani), fiind „acompaniat" de două doamne: **Marg Maria** (43 ani) din **Apateu** și **Căruța Mariana** (37 ani) din **Bacău**. Aceștia din urmă au fost sancționați cu amenzi de câte 500.000 lei.

B. O.

COMERȚ ILICIT

Zilele trecute au fost depistați numiții Muscan Cornelia (49 ani) din Vladimirescu și Gorgar Avram (25 ani) din Arad, care comercializau produse agroalimentare fără documente de proveniență. Cei doi, vinovați de... comerț ilicit, au fost amendați fiecare cu câte 150.000 de lei, conform legii în vigoare.

De astăzi, pentru arădeni

SUPERMAGAZINUL BILLA

Aseară, în prezența a numeroase personalități locale a avut loc inaugurarea oficială a Supermarketului Billa. Magazinul se află în Micălaca, zona II-III, la intersecția străzilor N. Titulescu și Albăstrelelor. Are o suprafață de vânzare de 2000 mp, 250 locuri de parcare și aproximativ 9500 de produse de larg consum, alimentare (80%) și nealimentare.

Investiția Billa în Arad se ridică la 2,5 milioane de dolari, Aradul fiind al șaselea oraș din România în care Billa și-a construit un supermarket.

Deși magazinul trebuia să fie gata doar în primăvară, el a fost ridicat în nici trei luni de zile, creând 140 de locuri de muncă pentru arădeni.

P.S. Am fi dorit să ilustrăm momentul inaugural și cu o fotografie. Din păcate, fotoreporterul nostru Șt. Matyaș a fost bruscat și împiedicat de agenții de pază ai magazinului să-și facă meseria. Păcat... Bodyguarzii au greșit și orice greșeală poate fi îndreptată. Cu cât mai repede, cu atât mai bine pentru prestigiul unui asemenea lanț de magazine.

Ajutoarele pentru încălzire vor fi finanțate și din bugetul central

O parte din ajutoarele sociale acordate populației pentru achitarea costurilor agentului termic vor avea ca sursă și bugetul central, a declarat prim-ministrul Mugur Isărescu.

El a arătat că adevăratele probleme în achitarea acestor costuri se înregistrează în zonele defavorizate și nu în municipiul București.

"Avem probleme serioase în zonele defavorizate unde,, din cauza șomajului ridicat și a salariilor mai mici, încasările bugetare care le rămîn Consiliilor Județene sunt insuficiente. De aceea ne-am gîndit să acoperim o parte din sumă de la bugetul central", a spus Isărescu.

La Iratoș

UN ARĂDEAN AGRESAT VIOLENT DE DOI CIOBANI

Rus Petru (57 ani) din Arad a fost agresat violent de către doi cetățeni, unul din Ignutești (jud. Neamț) - iar celălalt din Ialomița (26 ani). Cei doi bătăuși erau cunoscuți cu antecedente penale, primul fiind dat în urmărire generală de către Poliție. Potrivit unor surse din cadrul Poliției, Apostol Vasile (22 ani) și Haiarl Nicolae (26 ani) se aflau sub influența alcoolului. Asupra lor a fost emis un mandat de arestare preventivă pentru săvârșirea infracțiunii de tentativă de omor. Ei erau angajați ca ciobani la stâna de oi, de pe raza comunei Iratoș, aparținând de S.C. Darimex. Scandalul dintre cei trei a izbucnit în urma unor altercații verbale care a avut loc după consumul unei semnificative cantități de alcool.

Cel mai „șifonat" din bătaie a ieșit **Rus Petru**, care datorită loviturilor de pumni și picioare primite s-a ales cu traumatism toracic, unul cranio-cerebral și fracturi costale.

O. BULZAN

BATALIONUL MIXT ROMÂNO-MAGHIAR VA EFECTUA UN EXERCIȚIU ÎN UNGARIA

Conform programului comun de pregătire și operaționalizare a Batalionului Mixt Româno-Ungar de menținere a păcii, parte din modulul român al Batalionului, dislocat în cazarma „CETATE", va efectua un exercițiu în Republica Ungară, acesta fiind al treilea exercițiu bilateral și primul pe teritoriul țării vecine.

Exercițiul se va desfășura în perioada 05-10 Noiembrie 2000 în poligonul TÁBORFALVA, la aproximativ 40 - 50 km sud - est de la BUDAPESTA, în două etape: antrenament și desfășurarea reală a unui exercițiu tactic de comandament cu trupe în teren.

Scenariul, deși fictiv, este specific misiunilor în sprijinul păcii, supunând militarii unor presiuni asemănătoare realității, cum ar fi misiuni de pază a taberelor de refugiați, escortarea de ajutoare umanitare sau a unor persoane foarte importanțe, dezarmarea unor facțiuni rivale etc.

De menționat faptul că nucleul Comandamentului Batalionului Mixt a participat la alte două activități comune, exerciții N.A.T.O. - Parteneriat pentru pace: „Cooperativ Determination 1998" și „Coperativ Dragon 2000".

Complexitatea exercițiului ce urmează a se desfășura este dată și de numărul mare de participanți ce sunt implicați:

- 176 de participanți în exercițiu;
- peste 350 de participanți în asigurarea reală a exercițiului.

Din Agenda activităților ce se vor desfășura în poligonul TÁBORFALVA, sunt de reținut:

- Ceremonia de deschidere 6 NOIEMBRIE ora 8,00;
- Seara națională românească 6 NOIEMBRIE ora 19,30 - 21,00;
- Ziua distinșilor vizitatori 8 NOIEMBRIE;
- Ziua presei 8 NOIEMBRIE;
- Ceremonia de încheiere 10 NOIEMBRIE ora 12,00 - 12,30.

COMANDANTUL BATALIONULUI MIXT ROMÂNO-UNGAR
COLONEL AVRAM CĂTĂNICI

IERI NOAPTE - INCENDIU ÎN CENTRUL ARADULUI

Foto: ONORIU FELEA

Ieri noapte în jurul orelor 11, în fața cofetăriei „Casata Vernieri" au ars două automobile: un Opel și o Dacie. Mașina străină s-a aprins - spun pompierii -datorită unui scurt-circuit la instalația electrică. Opelul a ars în proporție de 90% iar Dacia aflată în apropiere a suferit daune în proporție de 60%. Pagubele proprietarului primului autoturism au fost estimate la 70 milioane lei.

O. BULZAN

Bilanț la I.P.J. Arad

Ieri, comandantul Inspectoratului de Poliție al Județului Arad - col. **Viorel Hăhăianu** a susținut o conferință de presă care a avut ca subiect principal bilanțul activității instituției susamintite pe primele nouă luni ale acestui an. Cu precizarea că vom reveni asupra unor subiecte de interes general, iată care au fost, punctual, câteva din „cifrele" prezentate de către domnul colonel Hăhăianu. ● Numărul infracțiunilor judiciare în Arad a scăzut față de anul anterior. ● Numărul omorurilor a crescut de la cinci la șapte. ● Infracțiunile de ordin economic-financiar au scăzut. La fel și numărul tâlhăriilor și al infracțiunilor contra patrimoniului. ● În schimb, numărul violurilor a crescut de la 13 la 16. ● Un fapt îmbucurător - numărul furturilor a scăzut de la 2002 infractori la 1711. ● Activitatea serviciului de Crimă Organizată l-a nemulțumit însă pe dl. colonel Viorel Hăhăianu, acesta declarând că se va intensifica munca în acest domeniu. ● Realizarea cea mai importantă fiind legată de distrugerea unei filiere de trafic de droguri care distribuia „marfa" pe teritoriul Rusiei. ● Poliția Rutieră a evidențiat faptul că numărul accidentelor grave a crescut, principalul factor de risc fiind viteza excesivă folosită de către automobiliști. Pentru reducerea acestor incidente nefericite se preconizează introducerea radarelor nesupravegheate, dotate cu aparatură foto. ● Un lucru bun este că furturile din autoturisme au scăzut simțitor - de la 108 la 69. ● Poliția din Arad a recompensat 985 de angajați pentru diferite reușite, înregistrându-se doar 17 abateri disciplinare - nu foarte grave însă.

OLIMPIU BULZAN

JOI, 2 NOIEMBRIE 2000

TVR 1

7,00 Telematinal
8,00 Jurnalul de dimineață
9,00 Jurnal regional
9,30 Agenda electorală
10,00 Practic TV
10,30 TVR Cluj-Napoca
11,20 TVR Iași
12,10 TVR Timișoara
13,00 Tezaur folcloric - rel.
14,00 Jurnalul de prânz
14,15 CiberFan
14,30 Recurs la morală - rel.
15,20 Amprente - rel.
15,35 Conviețuiri
17,00 Studioul electoral
18,00 Corect!
18,10 Medicina pentru toți
19,00 Infomania
19,10 Avanpremieră Știri
19,15 Pasiuni - s.
20,00 Jurnal * Meteo
20,40 Sport
20,45 Teatrul Național de Televiziune prezintă serialul: **Poveste imorală** - s.
21,45 Cu ochii'n 4
(I) **22,30 Încrederea** - dramă, Marea Britanie, 1998. Partea a doua
0,00 Jurnalul de noapte
0,15 Jazz

TVR 2

7,00 Obsesia - s. rel.
8,35 Toți, împreună
9,25 Pe muchie de cuțit - rel.
10,55 Știri
11,00 Mike Hammer, detectiv particular - s. rel
11,50 Femeia ispititoare - s. rel.
12,40 Tribuna partidelor parlamentare
13,15 Desene animate
13,45 Cinci pentru națiune
14,45 Știri
14,50 Lumea bărbaților - s.
18,30 Telejurnal TVR 2
19,05 Germaine și Benjamin - s.
19,40 Mike Hammer, detectiv particular - s.
20,30 Alegeri 2000
22,00 Știri
22,05 Cinematograful de artă: **Călăul** - thriller, Franța, 1969
23,40 Stăpânul animalelor - s. rel.
0,25 TVM. Mesager

PRO TV

7,00 Bună dimineața!
10,00 Agendă electorală
10,20 Tânăr și neliniștit - s., rel.
11,10 Lege și ordine - s. rel.
12,00 Oglinda timpului - s.
(●) **12,25 Fericire trecătoare** - thriller, SUA, 1983
(●) **14,15 Numai tată să nu fiu!** - f. rel.
16,00 Tânăr și neliniștit - s.
16,50 Sens unic
17,00 Știrile Pro TV
17,30 Viața bate filmul - talk show
18,20 Teo - Talk show cu Teo Trandafir
19,00 Știrile Pro TV
19,55 Agendă electorală
(●) **20,00 Pericol ascuns** - thriller, SUA, 1992
21,55 Știrile Pro TV
22,00 Eu vreau să fiu președinte - emisiune cu Florin Călinescu
23,45 Omul care aduce cartea
23,50 Pro TV te ascultă ce vezi
0,00 X și Zero
0,05 Știrile Pro TV * Profit
0,30 Seinfeld - s.
1,00 Lege și ordine - s.

TV ACASĂ

10,00 Știrile de Acasă - rel.
10,35 Acasă la bunica - rel.
10,45 Căsuța poveștilor - rel.
11,00 Dragoste și putere - rel.
11,30 Fiorella - rel.
12,20 90-60-90 Fotomodele - s., rel.
13,10 Luisa Fernanda - s. rel.
14,00 Războiul pasiunilor - s., rel.
15,00 Înger sălbatic - s.
15,45 Miracolul iubirii - s.
16,45 Desene animate
16,55 Acasă la români
17,00 Dragoste și putere - s.
17,30 Fiorella - s.
18,20 Acasă la bunica
18,30 Știrile de Acasă
19,10 Războiul pasiunilor - s.
20,00 90-60-90 Fotomodele - s.
20,55 Luisa Fernanda - s.
21,50 Fahrenheit 451 - f., Franța/Anglia, 1966
0,00 Închiderea programului Acasă

ANTENA 1

7,00 Observator
8,00 'Neața
11,00 Prieteni adevărați - dramă, SUA, 1970
13,00 Știrile amiezii
13,15 Dolarii - comedie, SUA, 1971
15,00 Dragostea învinge - s.
16,00 Zile din viața noastră - s.
16,50 Joi TeleEurobingo 2
19,00 Observator
19,50 Din dragoste, cu Mircea Radu
(●) 21,30 Brigada mobilă
22,00 Marius Tucă Show
23,00 Observator
23,30 Noaptea târziu cu Mircea Badea
0,30 Autostopistul - thriller, SUA, 1990
2,00 Prieteni adevărați - dramă, SUA, 1970

PRIMA TV

7,00 Milagros - s., rel.
8,00 Prima Mix!
15,00 Milagros - s.
16,00 Stil - rel.
17,00 Detectivi de elită - s.
18,00 Focus
19,00 Real TV
19,30 Impact
20,00 Jocker
21,50 Cronica cârcotașului
22,00 Focus
23,00 Obiectiv
23,30 Impact - rel.
0,00 Detectivi de elită - s. rel.
0,55 Clip Art
1,00 Focus - rel.

TELE 7 ABC

7,00 Bună dimineața, România!
10,00 Teleshopping
10,25 Economic ABC - rel.
10,50 Gura lumii - rel.
11,00 Dați vina pe Corina - rel.
12,00 Reporter Tele 7 - rel.
13,00 Ora unu a venit - rel.
13,30 24 din 24 - rel.
14,00 Clubul microbiștilor
15,00 Teleshopping
15,20 Tinerețe fără bătrânețe
16,00 Post Meridian
17,00 Dați vina pe Corina!
18,00 Cutia muzicală - rel.
18,50 Pariul Trio. Loto
19,00 Telejurnal
19,30 Economic ABC
19,45 Gura lumii
20,00 Dan Diaconescu în direct
20,50 Pariul Trio
21,00 Linia întâi
23,00 Dreptul la apărare
23,05 Pariu Trio
23,15 Viața noastră cea de toate zilele
1,00 Ora unu a venit - rel.

TV ARAD

7,00 Știri TVA - rel.
7,30 Emisiune în limba bulgară - rel.
8,00 'Neata
11,00 Prieteni adevărați - dramă, SUA, 1970
13,00 Știrile amiezii
13,15 Dolarii - f. rel.
15,00 Dragostea învinge - s.
16,00 Zile din viața noastră - s.
16,50 Divertisment
17,30 Viața spirituală
18,00 Studio electoral
18,30 Știri TVA
19,00 Observator
19,50 Din Dragoste
(●) 21,30 Brigada Mobilă
22,00 Marius Tucă Show
23,00 Știri TVA
În continuare program identic cu cel al Antenei 1

TV INTERSAT

8,25 Deschiderea programului
8,30 Cafeaua de dimineață
9,30 Trei destine - s., rel.
10,15 Preciosa - s.
11,00 Știrile Intersat * Vocea străzii * Reportajul zilei - rel.
(●) **12,00 Un act de neiertat** - f.
13,30 Comorile lumii - rel.
13,45 Obiectiv economic - rel.
14,00 Emisiune în limba maghiară - rel.
15,00 Radical Power - s.
15,30 Provocarea naturii - s.
16,00 Trei ceasuri rele - rel.
17,00 Umbre - rel.
17,15 Cum să-mi îngrijesc câinele - s.
18,00 Avanpremiera știrilor Intersat
18,02 Kelly - s.
18,14 Poanta zilei
18,15 Știrile Intersat * Vocea străzii * Reportajul zilei
19,00 Safari - s.
19,30 Studio electoral
20,30 Trei destine - s.
21,30 Preciosa - s.
22,30 Puls economic
23,30 Știrile Intersat * Vocea străzii * Reportajul zilei - rel.
(■) 0,15 Erotica
1,15 Închiderea programului

HBO

10,00 Avionul groazei - thriller, SUA, 1997
11,30 Trei neveste pentru un bărbat - comedie, SUA, 1998
13,30 Pacientul englez - dragoste, SUA, 1996
16,15 Stargate SG-1 - s.
17,00 Ucigași de schimb - acțiune, SUA, 1998
18,30 O slujbă murdară - comedie, SUA, 1998
20,00 Kafka - dramă, SUA, 1991
21,45 Bărbați în negru - SF, SUA, 1997
23,30 Muza - comedie, SUA, 1999
1,00 Jackie și Dawn - comedie, coprod., 1998

PRO TV INTERNAȚIONAL

0,00 Știrile Pro TV
0,55 Jocuri magice
1,00 Omul care aduce cartea
1,10 Eu vreau să fiu președinte - emisiune cu Florin Călinescu
2,50 Revista presei cu Neculai Constantin Munteanu
3,00 Știrile Pro TV
3,10 Profit
3,15 Acasă la bunica
3,30 Știrile de Acasă
4,00 Știrile ProTV
4,25 X și ZERO
4,30 Viața bate filmul
5,30 Pro TV te ascultă ce vezi
5,35 Teo - talk show
6,15 Urmărire generală
7,00 Bună dimineața!
10,00 Închiderea programului ProTv Internațional

ATOMIC TV

7,00 Selector
10,25 Reactor
10,30 Atomic Café - rel.
11,00 Atomix
14,00 Interactiv
15,30 Proaspete și fierbinți
15,55 Reactor
16,00 Metropolis
17,00 Selector
19,00 Atomix
21,55 Reactor
22,00 Hai Hui - rel.
22,30 Selector
23,00 Klub Bizzar - rel.
0,00 Insomnia

RADIO ARAD & RADIO CONTACT (99,1 MHZ)

5,00-8,00 Lupta cu somnul
8,00-10,00 Bună dimineața, Arad!
10,00-12,00 Tovarășii mei
12,00-14,00 Pulsul zilei
14,00-15,00 Radio Magazin DW
15,00-17,00 Contact FM
17,00-19,00 Muzica pe sufletul tău
19,00-19,30 Bună seara, Arad!
19,30-20,00 Albumul zilei
20,00-21,00 Generația în loden
21,00-22,00 Lumea voastră
22,00-24,00 În arșița muzicii
24,00-1,00 Contact FM

RADIO PRO FM (92,1 MHz)

1,00-3,00 TOP 30 AIRPLAY PRO FM (r) cu Cristi Schnebli; **3,00-5,00 MUZICĂ**
5,00-5,30 BULETIN DE ȘTIRI la fiecare sfert de oră; **5,30-8,00 PRO FM PÂNĂ LA UNU** cu Nono Semen și Laura Călăceanu
7,00-10,00 PRO FM PÂNĂ LA UNU cu Cătălin Lăpușcă; **10,00-13,00 PRO FM PÂNĂ LA UNU** cu Mihai Dobrovolschi
13,00-14,00 13-14 CU ANDREI cu Andrei Gheorghe; **14,00-17,00 POFTIM PRO FM** cu Cristian Pavel; **17,00-19,00 ARBEMA PREMIUM MUSIC** cu Cătălin Lăpușcă; **19,00-22,00 ACULTĂ-ȚI MUZICA** cu Andi Moisescu; **22,00-23,00 AUTO PRO FM CLUB** cu Dan Vardie; **23,00-1,00 RONDUL DE NOAPTE** cu Răzvan Exarhu

RADIO TIMIȘOARA

6,00 Ceasurile dimineții
8,00 Muzică populară cu dedicații
9,00 Cânt din suflet
9,35 Amintiri, amintiri...
10,00 De zece ori România; 11,00 Gramofon
12,00 Miez de zi la polul vest
13,00 Emisiune în limbile minorităților
16,00 Radio cocktail
18,00 Actualitatea radio
18,10 Alegeri parlamentare 2000
19,00 Radiojurnal; 19,15 Un răspuns pentru fiecare; 20,05 Călătorie în lumea poveștilor
20,15 Școala pământului
21,00 Curierul de seară
Știri: 6,00; 7,55; 9,00; 11,00; 12,50; 17,00; 20,00; 21,00; 21,55.; **Radio Jurnal:** 7,00; 16,00; 19,00.
Agenda electorală: 9,30; 20,30.

RADIO SEBIȘ

6,00-9,00 Matinal „21"
9,00-10,00 „Alo, tu alegi!"
10,00-12,00 Cafeaua de zece
12,00-14,00 Magazin 21
14,00-15,00 Astăzi te sărbătorim - muzică populară cu dedicații
15,00-18,00 La bani mărunți - talk show
18,00-19,00 La mulți ani! - dedicații muzicale
19,00-20,00 Casa noastră
20,00-22,00 Expresul de seară
22,00-24,00 Club 21
0,00 92,1 Insomnii

VOTAȚI CANDIDAȚII PDSR !
VOTAȚI CEI TREI TRANDAFIRI!

PDSR
VOTATI
ECHIPA PDSR ARAD
AVRAM CRACIUN
SENATOR
ION ILIESCU
PRESEDINTE
DOREL ZAVOIANU
DEPUTAT
NICOLAE AANITEI
DEPUTAT
SERGIU NICOLAESCU
SENATOR
PAVEL SIRBU
DEPUTAT
MIHAELA MANDREA-MURARU
DEPUTAT
GEORGE MEDINTU
DEPUTAT

APROAPE DE OAMENI, IMPREUNA CU EI!

VIITORUL TĂU E GRIJA MEA

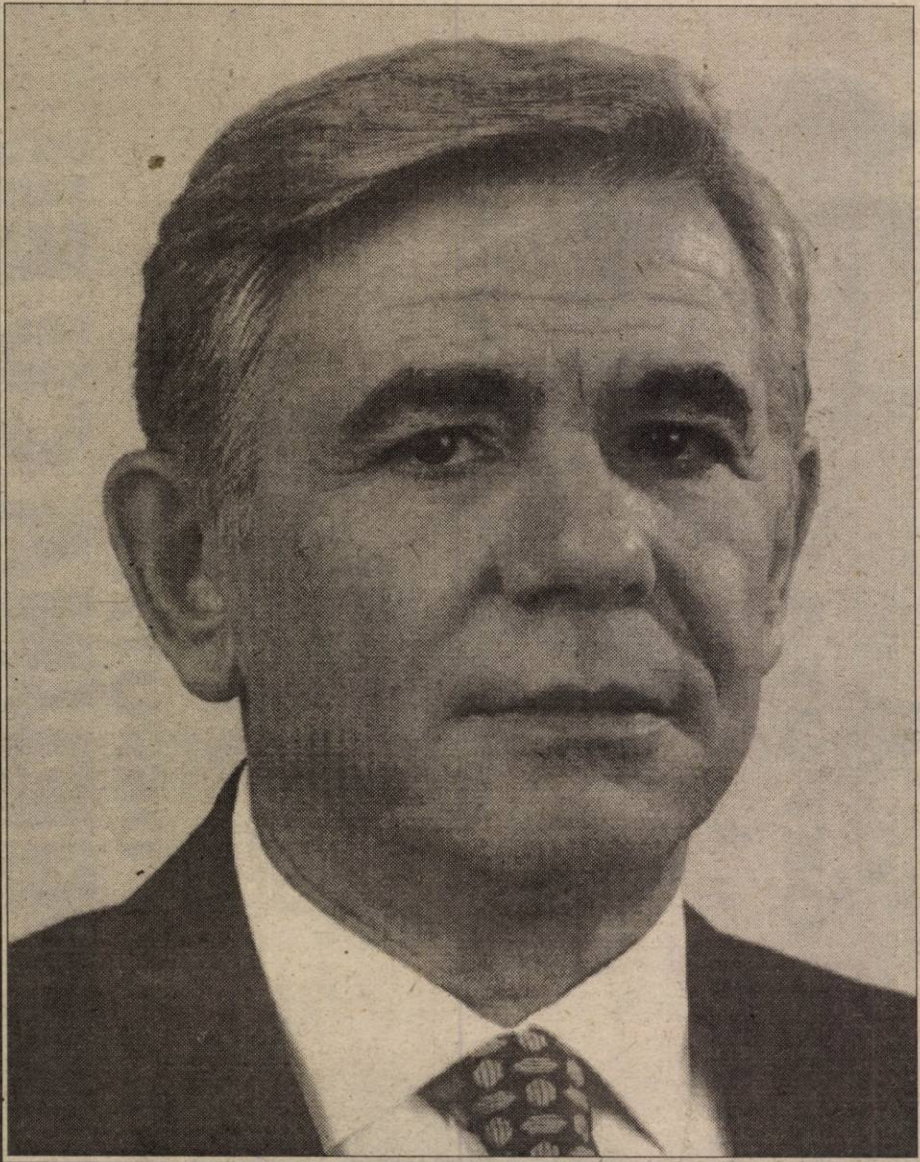

ApR

MELEȘCANU PREȘEDINTE

PUNR-PNR

Noi promovăm ideea națională în sensul ei modern, curățată de isteriile și vanitățile unor așa ziși lideri naționaliști. A fi naționalist astăzi înseamnă a vrea binele patriei tale și cetățenilor ei, și nu a căuta beneficii publice prin exploatarea sentimentului național. Naționalismul de astăzi trebuie să elimine din viața românilor sărăcia, minciuna și incompetența.

VOTAȚI ALIANȚA NAȚIONALĂ (PUNR-PNR) !

PNL

De zece ani mergem pe un drum care nu se mai termină.
Pentru că nimic nu a fost clar în mintea celor care au condus.
Dar

A VENIT PREȘEDINTELE

Theodor Stolojan - o minte clară, un cunoscător al problemelor economice și sociale.
Și
DRUMUL ESTE MAI SCURT CÂND
ETAPELE SUNT CLARE
Președintele este cu voi.

PARTIDUL ROMÂNIA MARE VĂ PROPUNE: VOTAȚI VULTURUL CRUCIAT!

◆ Născut la Ineu, jud. Arad, în data de 28.06.1955

◆ Căsătorit, are doi copii, Claudiu, clasa a XI-a și Cristian; clasa a VIII-a. Soția Emilia este referent la Direcția Muncii.

◆ Provine dintr-o familie de țărani, tatăl fiind veteran de război.

◆ A absolvit Facultatea de Științe Economice din Timișoara, Secția finanțe-contabilitate.

◆ Actualmente este director general al filialei Sebiș a Universității de Vest Vasile Godliș, membru al Senatului.

◆ Între anii 1984-1989 a fost prim-secretar al Comitetului Județean UTC Arad. Ca o recunoaștere a calităților sale umane, locuitorii orașului Sebiș l-au ales primar, îndeplinind această funcție în perioada 1989-2000. În 1999 a fost ales ca reprezentant al orașelor din județul Arad în Consiliul regiunii a V-a Vest.

◆ A renunțat la statutul de independent și s-a înscris în Partidul România Mare datorită ideii promovate de acest partid: „Patria se cheamă norodul, iar nu tagma jefuitorilor!"

Votați Senatorul!

GHEORGHE PETRU FEIEȘ

ARĂDENI!

„Eu nu fac promisiuni deșarte. Dumneavoastră îmi veți spune ce trebuie să fac în Parlamentul României pentru oamenii din județ. Singura promisiune pe care v-o fac este că voi rămâne credincios poruncii biblice pe care am respectat-o întodeauna, fie că am fost condus, fie că am fost conducător: „Iubește-ți aproapele mai mult ca pe tine însuți!"

PRM ARAD VĂ PROPUNE:

UN ARĂDEAN PENTRU ARĂDENI

UN DEPUTAT PENTRU BUNĂSTAREA DUMNEAVOASTRĂ!

Îl cunoaște toată lumea!

◆ Dl. Creț Nicoară este profesor de matematică

◆ Este economist, director-general la „VINALCOOL" Arad

◆ Este doctor în economie

◆ Este profesor universitar asociat la Facultatea de management agricol din Timișoara

◆ Este căsătorit, are doi copii

◆ Este președintele PRM Arad

◆ Este primul deputat nominalizat din partea partidelor arădene

Votați deputatul PRM Arad!

CREȚ NICOARĂ!

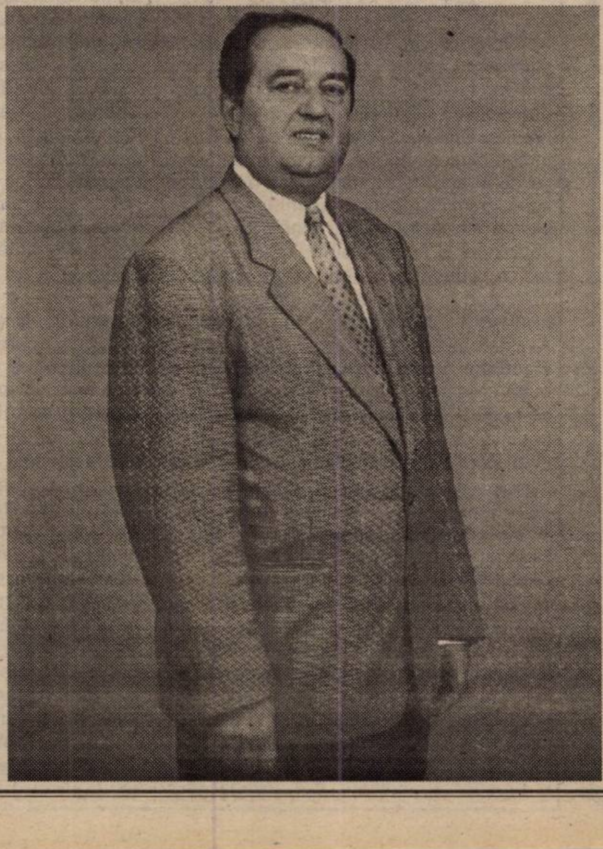

ARĂDENI!

● România se găsește într-un impas fără precedent.

● Sărăcia este la ea acasă.

● Țara nu mai este guvernată și corupția se găsește peste tot.

AȘA NU SE MAI POATE!

● Avem nevoie de justiție, de întreruperea falimentului economiei naționale.

● Avem nevoie de țara reîntregită, de o agricultură performantă, de o industrie competitivă.

● Avem nevoie de Biserică, de Dumnezeu și de Armată.

● Avem nevoie să ne regăsim și să ne integrăm.

Împreună vom reuși!

O chestiune mai actuală ca oricând

CONTORIZAREA APEI CALDE ȘI RECI

I. Ganea și alții. Așa cum v-am promis publicăm mai jos o parte din **Hotărârea nr. 285 a Consiliului Local Municipal din 29 noiembrie 1999 privitoare la problemele și metodologia de contorizare a apei calde și reci.** Evident, din motive de spațiu, nu am putut reproduce întreaga hotărâre, dar sperăm că și așa am venit în sprijinul dv. și al foarte multor cititori care ni s-au adresat în această chestiune.

DISPOZIȚII GENERALE

Proprietarii/locatarii apartamentelor au dreptul să monteze aparate de contorizare apă rece/apă caldă în devans față de program. Deci **asociațiile de proprietari/locatari nu au temei juridic să se opună montării contoarelor de apartament.**

OBLIGAȚII PROPRIETARUL/LOCATARUL

1. Proprietarul/locatarul care dorește să-și monteze contoare în apartament va încheia o Conveție cadru cu Comitetul executiv al asociației.

2. La terminarea montajului, împreună cu instalatorul și cu reprezentantul asociației (de regulă administratorul), proprietarul/locatarul va redacta un proces verbal de recepție - punere în funcțiune în trei exemplare, câte unul respectiv pentru: proprietarul/locatarul apartamentului; instalatorul/montator; comitetul executiv al asociației de proprietari/locatari (administratòrul).

3. Proprietarul/locatarul va păstra pe lângă documentația de montaj și punere în funcțiune și buletinele de verificare metrologică a contoarelor.

4. Contoarele care se montează trebuie să îndeplinească următoarele cerințe: să aibă aplicată marca metrologică de model acordată de Biroul Român de Metrologie Legală, buletinul de verificare metrologică și marca metrologică de verificare; să corespundă tehnic și debitului agentului furnizat (apă rece, apă caldă sau energie termică).

PROCEDURA DE CITIRE A CONTOARELOR

1. Asociația poate opta pentru una dintre următoarele forme de colectare a informațiilor referitoare la indexurile contoarelor:

a. Citirea lunară de către societatea care asigură service-ul contoarelor, cu verificarea periodică de către asociație. În cazul când se convine printr-un contract între asociația de proprietari/locatari și un agent economic specializat ca urmărirea/citirea contoarelor să fie efectuată de aceasta din urmă, se recomandă ca aceste servicii să fie completate cu: evidența tuturor contoarelor montate, pe apartamente; decontarea consumurilor individuale contorizate și repartizate și repartizarea cheltuielilor comune lunare la toți membrii asociației; întocmirea chitanțelor pentru încasarea sumelor corespunzătoare cheltuielilor ce revin fiecărui apartament; asigurarea serviciilor de întreținere-service a contoarelor și a instalațiilor interioare din apartamente și din părțile comune.

În sprijinul asociațiilor de proprietari

b. Citirea lunară de către o persoană special desemnată de către asociație

c. Citirea lunară de către proprietar/locatar (autocitire) și un control periodic de verificare efectuat de către asociație.

2. Indiferent de modalitatea convenită pentru citirea contoarelor, persoana care face citirile va trebui să transmită administratorului asociației o **NOTĂ DE CITIRE A CONTOARELOR** care, obligatoriu, va conține cel puțin următoarele informații: date de identificare a persoanei care a făcut citirea; date de identificare a proprietarului/locatarului (nume, prenume, adresa); index vechi, index nou și diferența dintre cele două citiri, pentru fiecare contor montat (identificat prin seria de fabricație); data citirii și semnătura (plus ștampila unității în cazul, în care citirea s-a efectuat de către o persoană juridică).

ANGAJAREA PERSONALULUI ASOCIAȚIEI

Colaboratorul nostru permanent, **dl. Pavel Ciurdaru** ține să atragă atenția asupra unei probleme de care se „lovesc" multe asociații de proprieari, drept pentru care reproducem din articolul trimis redacției de domnia sa: „Persoanele juridice care folosesc personal încadrat cu Convenție civilă de prestări de servicii - inclusiv asociațiile de proprietari, au obligația să întocmească aceste convenții, în forma scrisă și să le înregitreze într-un REGISTRU SPECIAL, în caz contrariu, conform art. 16 al. b din Legea nr. 130/1999, privind unele măsuri de protecție socială a persoanelor încadrate în muncă, ele pot fi sancționate contravențional cu amendă între 4 și 8 milioane lei.

În același timp angajatorii - asociațiile de proprietari au obligația să înregistreze aceste convenții la Direcția generală de muncă în termen de 20 de zile de la încheierea acestora. De asemenea, asociațiile de proprietari trebuie să anunțe în scris același organ despre persoanele care și-au încetat activitatea, lucru care este bine să se facă odată cu avizarea convențiilor la Direcția Muncii pentru persoanele nou încadrate în muncă la asociațiile de proprietari."

MIRCEA DORGOȘAN

MAI SCUMP, DAR FĂRĂ PROBLEME!

Zilele trecute, dl. Ioan Coșei din Dezna ne-a sesizat cu privire la „un lucru ciudat". Dânsul, la fel ca zecile de navetiști ce iau autobuzul pe ruta Moneasa-Sebiș, este nedumerit cum se face că abonamentul lunar pe care-l eliberează Compania de Transport Public (CTP) nu este valabil în zilele de sâmbătă și duminică.

Luând legătura cu d-na Mariana Birău, director exploatare din cadrul CTP Arad, am fost informați că există două tipuri de abonamente lunare. Cel care nu este valabil în zilele de sâmbătă și duminică, solicitat în special de elevi și muncitori care au liber la sfârșit de săptămână, are prețul mai mic. Celălalt tip, valabil zi de zi, are un preț mai mare. „Prin urmare, soluția pentru dl. Ion Coșei, și nu numai, este să-și cumpere un abonament din cea de a doua categorie" a conchis d-na Mariana Birău.

N. O.

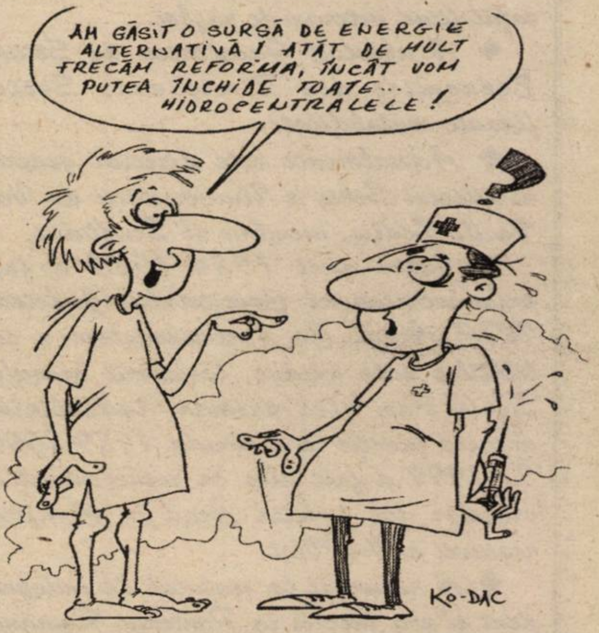
AM GĂSIT O SURSĂ DE ENERGIE ALTERNATIVĂ! ATÂT DE MULT FRECĂM REFORMA, ÎNCÂT VOM PUTEA ÎNCHIDE TOATE... HIDROCENTRALELE!
KO-DAC

„DE VORBĂ" CU... ARTICOLUL 24 DIN LEGEA 98/1994

... Tare interesanți sunt, zău, unii patroni! O ține câte unul cu „nu și nu", precum Toma Necredinciosu', până dă cu capul de „pragul de sus" - adică de - în cazul nostru - prevederile **„Legii nr. 98/1994 privind stabilirea și sancționarea contravențiilor la normele legale de igienă și sănătate publică"**, modificată și publicată în Monitorul Oficial al României. Păi, nu mai departe, mai zilele trecute, d-na LAVINIA MERCEA-RUS din satul Păiușeni nr. 177, care are un magazin mixt în comuna Chisindia nr. 90, a ținut cu tot dinadinsul să... stea de vorbă și să le cunoască - în prezența reprezentanților Inspecției Sanitare de Stat Arad - cu prevederile **alineatului „d"** din art. 24 al Legii mai susamintite. Alineatul respectiv specifică faptul că, constituie contravenție și se sancționează cu amendă de la 3 la 30 de milioane lei „neasigurarea de către unitățile de desfacere și servire a alimentelor, a condițiilor de depozitare, expunere și manipulare pentru păstrarea nemodificată a proprietăților nutritive, organoleptice, fizice, chimice și microbiologice." Recunoscând că așa stau lucrurile - inclusiv prin semnătura pusă pe procesul-verbal încheiat cu prilejul controlului! - și auzind și „consecința legală", doamnei patron i-a cam stat... „dialogul" cu legea... în gât!

Stop cadru

„Neefectuarea de către unitățile alimentare a controlului respectării normelor de igienă în vigoare privind materiile prime, auxiliare, semifabricate și produse finite, conform proprietăților înscrise în actele normative privind calitatea, precum și a controlului respectării normelor de igienă privind procesele de prelucrare și regimul sanitar de întreținere a utilajelor, ambalajelor și mijloacelor de transport" constituie - zice, de această dată, alineatul „h" din același art. 24 - contravenție și se sancționează cu amendă tot de la 3 la 30 milioane lei! Acest aspect a ținut neapărat să și-l... „reamintească contracost!" dl. Victor-Constantin Drăgoi, gestionar la depozitul en gros aparținând S. C. „G. R. B." SRL Chișineu Criș, str. Înfrățirii nr. 7.

Iar, în ceea ce-l privește pe dl. Petru Butean din satul Nădab nr. 2, proprietarul magazinului mixt S. C. „IZAURA" SRL din aceeași localitate, domnia sa a conversat tot „contra cost" cu alineatul „n" din același art. 24 care spune că constituie contravenție și se sancționează cu amendă de la 3 la 30 de milioane de lei: „neasigurarea, în unitățile alimentare, a condițiilor de igienă în cursul producției, preparării, depozitării, transportului, servirii și desfacerii alimentelor și neasigurarea dotării și aprovizionării unităților alimentare, după necesitate, cu utilaje, ustensile și mijloace specifice pentru spălare, dezinsecție și deratizare."

Domnilor patroni, dialogul (pardon: controalele!) continuă! Pentru cei nelămuriți - cică - nici după 6 ani de la apariția Legii 94/1994 „dialogul" poate costa mult. De data asta a fost doar de... 1,5 milioane lei de „căciulă".

CONSTANTIN SIMION

Documente istorice

VASILE GOLDIȘ CONDAMNA ÎN MOD DUR POLITICIANISMUL ROMÂNESC

Unul dintre cei mai mari oameni politici, părinte al României Mari era la timpul său profund dezamăgit de partidul condus de Maniu, de unirea cu partidul țărănesc al lui Mihalache, cât și de PNL. Este vorba de marele om de stat, ideologul Unirii de la 1 Decembrie 1918, Vasile Goldiș.

După moartea neașteptată a lui Ionel I.C. Brătianu și a regelui Ferdinand în 1927, se produce o criză profundă, apare lichelismul politic la care face referire cu tristețe și disperare Vasile Goldiș într-o scrisoare trimisă lui Nichifor Crainic din Arad, la 20 ianuarie 1928, ca răspuns la scrisoarea trimisă de Nichifor Crainic în 29 decembrie 1927.

Arad, 20 Ianuarie 928

Dragă Crainic,

Goldiș se scuză pentru întârzierea la scrisoare: „Dar, în definitiv, tot d-ta ești vinovatul. De ce ai amestecat printre rânduri politica blestemată", îi răspunde lui Nichifor Crainic. Și Vasile Goldiș își varsă în continuare năduful, dezamăgirea: „Dta știi că în anul 1926, când după o lungă și chinuitoare cumpănire, ademénit de programe strălucite pentru binele țării mai vârtos cel al Ardealului, la îndemnul fără nici o reticență al unor factori absolut hotărâtori în viața de stat, am luat angajamentul colaborării în guvernul Averescu, am fost sprijinit în această încercare de mulți ardeleni cinstiți și de bună credință. Avem în Parlament 22 de deputați și 10 senatori care - cu excepția unuia pe care-l ști - m-au urmat cu credință până la sfârșit. Mai aveam alăturea de mine câtiva prefecți și primari și mulți alți aderenți din intelectualii ardeleni ... Acești prieteni au rămas apropiați în jurul meu, ei concep și azi să nu facă nici un gest politic fără asentimentul meu ...

Este de notorietate publică părerea mea exprimată de ani de zile că pentru a ajunge la o evoluție normală politică în **noul stat român** e inexorabilă nevoie să funcționeze aci numai două partide, fiindcă numai în chipul acesta va fi posibilă **reducerea formidabilei puteri a partidului liberal** la măsura utilă consolidării și prosperității statului. Am acționa fără interese în acest sens și am fost preafericit, când în anul 1924 se părea că o să-mi mai văd visul cu ochii: fuziunea partidului național român cu partidul țărănesc. **Dar după unire ne-am pupat ... noaptea d. Maniu a dat cu piciorul în șiștar.** Din acel moment am început să-mi pierd încrederea în capacitatea și chiar buna credință a șefului (Maniu).

Ulterior d. Maniu a înființat un nou partid cu d. Iorga: partidul național. Eu, în noaptea de 30 martie 1926, am făcut ultima încercare: i-am făcut d-lui Maniu propunerea, în numele meu și al amicilor mei, dd. Lepedatu și Lupaș să prezentăm o listă comună cu partidul țărănesc ... Rămânem alături de d. Maniu fie la guvernare, fie în opoziție. Știam și am spus d-lui Maniu că în anul acesta el va primi guvernul, altfel îl va lua Averescu. Am fost refuzat și atunci l-am părăsit pe d. Maniu, făcând încercarea cu generalul Averescu, tot cu gândul să facem apoi un singur partid, cel țărănesc, în care partidul național ar fi dispărut, deoarece în 1926, în Ardeal, nu d. Maniu a învins, ci țărănismul. Văzând primejdia partidului său, d. Maniu, în sfârșit a făcut fuziunea, desfăcându-se însă de d. Iorga, deci iar o spărtură în loc de unire. Când am fuzionat cu generalul v-am spus că e o necesitate istorică să ne unim cu toții în partidul național-țărănesc. Mi s-a promis că se va face tot posibilul. La schimbarea guvernului, o știe țara întreagă după alegeri, în ultima ședință a comitetului de direcție al partidului poporului, am făcut propunerea ca partidul să se dizolve și să fuzioneze cu partidul național-țărănesc, fiind personal gata să mă retrag din politică, dacă era necesar. D. Maniu a ridicat greutăți de neînvins. Am impresia că d. Maniu respinge din principii orice aș propune eu. Rămân deci partidul liberal, partidul național-țărănesc, partidul poporului și partidul naționalist-democrat. Deci 4 partide, afară de minoritari și socialiști, **un adevărat haos...** În mijlocul greutăților enorme de azi, existența celorlalte forțe ale căror conture se vor coaliza imens în opoziție, se va repeta tristul aspect din iarna 1919-1920 și sfârșitul va fi tragic, **plutocrația va rânji din nou învingătoare.** Persoana mea dispare în fața acelui, admit, pesimist tablou; n-are nici o importanță. Mi s-a spus chiar, că ar fi rușinos să revin la partidul pe care l-am părăsit. Acuza e absolut gratuită fiindcă eu nu am părăsit partidul național țărănist, care nu exista atunci, ci am părăsit partidul național, care însă astăzi nu mai există.

Piedica de neînlăturat **este neîncrederea mea** în guvernarea partidului național-țărănist în frunte cu d. Maniu, dușmănit de partidul liberal, de cel al poporului și de d. Iorga. **D. Maniu a mai periclitat două guverne, Consiliul Dirigent care după câteva luni de zile era lichidat în Ardeal, apoi guvernul Vaida, acesta lipsind din țară, sufletul era tot d. Maniu...** Vei fi nedumerit de faptul, că și eu făceam parte din Consiliul Dirigent. **După 3 luni de zile am fost trimis aproape cu forța la București ca să nu mai văd ticăloșiile cuibărite la Sibiu, după aceea la Cluj ...** Mi-e scârbă de viața politică românească, mi-e greață, dragă Crainic, de politica românească.

Mai mult de 40 de ani am muncit în cinste și omenie în funcțiile de după care am trăit în adevărată sărăcie și cât am putut am dat aportul meu și în viața obștească a poporului românesc. După 40 de ani de muncă cinstită sunt etichetat ca hoț și fur ordinar și eu hoțul și banditul, cu lacrimi în ochi trebuie să rezolv în cămăruța de sihastru actele consistoriale ca să pot trăi de pe o zi pe alta".

Te salută cu drag și stimă

[illegible] stimător amic

V. Goldiș

Orice comentarii sunt de prisos. Iată ce au făcut pentru România aceste partide istorice și conducătorii lor mult, prea mult lăudați. N-au învățat nimic din istorie și aceeași meschinărie politică, aceeași orientare spre opulență, în dispreț față de popor, chiar față de cei care nu le mai sunt pe plac, le manifestă și astăzi. Aceste partide mult lăudate, în special PNȚ, au constituit de cele mai multe ori un dezastru pentru România, lucru dovedit și din 1996 încoace.

dr. D. ZĂVOIANU

UN NOU ACT NORMATIV ÎN SPRIJINUL ASOCIAȚIILOR DE PROPRIETARI

EXECUTĂRILE SILITE ALE DATORNICILOR VOR FI ACCELERATE

Recent, a fost adoptat un nou act normativ, care după opinia noastră simplifică procedura de urmărire a creanțelor de către asociațiile de proprietari, care până în prezent s-a desfășurat cu... „încetinitorul". Multe procese sunt pe rol la instanțele judecătorești unde, așa cum se cunoaște, până la pronunțarea unei sentințe și investirea ei cu formulă executorie, dar mai ales până la finalizarea executării, este de cele mai multe ori o cale lungă greu de imaginat.

Noul act normativ simplifică această procedură, în sensul că, după somarea debitorului, ca să nu spun a rău platnicilor, ca aceștia să-și achite datoriile față de asociație în termen de 10 zile, acesta este citat la notarul public împreună cu reprezentantul asociației, care, dacă nu se înțelege pe cale amiabilă, asociația primește în termen de trei zile din partea notarului un TITLU EXECUTORIU, care se pune în mișcare prin executorul judecătoresc.

Așa cum am reținut din actul normativ citat, pentru executarea creanțelor - a cheltuieloilor comune și de întreținere precum și a altor obligații, pe care datornicii refuză să le achite la termenele stabilite, se pot recupera de asociație în baza titlului executoriu, pe trei căi: poprire, confiscarea unor bunuri ale debitorului, ori, în ultimă instanță, prin vânzarea prin licitație a apartamentului acestora.

Așa stând lucrurile, este necesar să se aleagă soluția cea mai optimă pentru fiecare caz în parte. Nu cred că este potrivit, ca pentru un debit de 8-9 milioane lei, asociația să admită, ca recuperarea acestei sume să se facă prin poprire pe salariu ori pe pensie, pentru că, în asemenea situație, debitul respectiv se încasează în câțiva ani buni și asociația rămâne în blocaj financiar. De asemenea, nu văd bună nici varianta confiscării bunurilor, pentru că acestea trebuie valorificate prin unități specializate, ori pe piața liberă. Nici un furnizor nu va primi în loc de bani mașini de spălat, televizoare ori alte bunuri din partea asociației... Așa că pentru asemenea situație, cea mai bună măsură rămâne punerea în vânzare a apartamentelor celor ce nu-și plătesc cheltuielile, lucru pe care nimeni nu-l dorește. Dar nici cei care-și plătesc cheltuielile nu pot fi debranșați de la apă și încălzire din cauza celor ce nu le achită la timp.

PAVEL CIURDARU,
Administrator de bloc

ÎNVINUIT CĂ AR FI ÎNCASAT ÎN PLUS DE LA LOCATARI 145 MILIOANE DE LEI

„CEL MAI BUN ADMINISTRATOR DE BLOC DIN ROMÂNIA", RUDOLF MUNTEANU A FOST SCHIMBAT DIN FUNCȚIE

Întruniți marți după-amiază în Adunare Generală extraordinară, membrii Asociației de proprietari ai blocului Z 25, de pe Calea Aurel Vlaicu au hotărât în unanimitate schimbarea din funcție a controversatului administrator Rudolf Munteanu, președintele ULAL Arad. Pentru că nu de mult, activitatea administratorului schimbat a făcut „obiectul unei anchete a ziarului „Adevărul", revenim cu elemente noi, care s-au constituit în „picătura" care a umplut paharul și a dus la înlocuirea președintelui ULAL din funcția de administrator al blocului menționat.

EXPERTIZA CONTABILĂ ÎL ÎNVINUIEȘTE PE MUNTEANU

A doua zi după apariția articolului referitor la învinuirile aduse de locatari lui Munteanu, lucrători ai serviciului economic de la Poliția Arad au ridicat actele de gestiune ale administratorului. Ulterior s-a dispus efectuarea în cauză a unei expertize privind modul de gestionare a fondurilor Asociației de proprietari a bl. Z 25. „Verificarea s-a efectuat în baza unei sesizări a Asociației de proprietari împotriva administratorului Munteanu Rudolf, învinuit de gestiune frauduloasă a fondurilor precum și de înșelăciune", se arată în introducerea „Notei de Constatare" întocmită în urma controlului efectuat. Conform aceleiași note „în perioada verificată, Munteanu Rudolf a repartizat și încasat în plus de la locatari suma totală de 145.167.541 lei, sumă de care se face răspunzător și care nu se regăsește în soldul asociației de proprietari". În finalul notei se spune, citām: „Administratorul Munteanu Rudolf a încărcat lunar cheltuielile locatarilor peste valoarea facturilor cu sume cuprinse între 500.000-2.500.000 lei, pentru care se face vinovat de înșelăciune". Un exemplar al expertizei a fost depus de locatari la Poliția Arad.

PROPRIETARII AU VOTAT „SCHIMBAREA"

Înarmat cu „Nota de constatare", comitetul de inițiativă pentru schimbarea administratorului, a convocat pentru marți, 31 octombrie a.c., o adunare generală a proprietarilor. Din totalul de 96 de proprietari, au fost prezenți la adunare nu mai puțin de 71, precum și Rudolf Munteanu. În urma discuțiilor purtate, locatarii au hotărât în unanimitate schimbarea administratorului. Drept termen de predare a gestiunii, către noul administrator, Adriana Rusu, a fost stabilită data de 15.11.2000. „După ce poliția va finaliza cercetările și fostul administrator ne va preda gestiunea fără nici o datorie și cu fondul de rulment complet, îl vom acționa în judecată pentru recuperarea prejudiciului", spune Vasile Groza, reprezentantul Comitetului de inițiativă, dar și noul președinte ales al asociației de proprietari.

NEMULȚUMIRI ÎN LANȚ LA BLOCURILE Z 24 și I 8

Când credeam că apele s-au limpezit în privința administratorului Munteanu, ieri ne-a vizitat la redacție Catalina Kovacs din bl. I 8, administrat de același administrator. În drum spre poliție, unde a depus o sesizare împotriva lui Munteanu, s-a oprit la noi pentru a ne spune: „Rudolf Munteanu ne-a umflat mereu cheltuielile cu sume mari de bani, fără justificare. Numai pentru instalarea interfonului, a cărui cablu era montat de la interfonul vechi, ne-a încărcat cheltuielile cu 15 milioane de lei, fapt confirmat și de Garda Financiară, unde l-am reclamat inițial. În luna august ne-a încasat 5.038.200 lei, pentru lucrări în subsol. Am plătit, dar nimeni nu știe ce lucrări s-au făcut". Acuzele au continuat, dar spațiul nu ne permite să le amintim pe toate.

Tot ieri am aflat că azi, locatarii blocului Z 24 se întrunesc în adunare generală cu aceeași ordine de zi: schimbarea administratorului Munteanu Rudolf.

„SCHIMBAREA MEA S-A FĂCUT PERFECT LEGAL"

Evident, am luat legătura și cu Rudolf Munteanu, care și-a spus punctul de vedere, referitor la cele de mai sus: „Schimbarea mea s-a făcut perfect legal. După ce o să intru în posesia notei de constatare, doresc să rezolv totul pe cale amiabilă cu locatarii, să predau gestiunea fără nici o datorie. Doresc să menționez, totuși, că la data preluării actelor pentru verificare în contul asociației aveam 76 de milioane de lei, iar restanțele de la locatari erau de 44 milioane de lei. A doua zi aveam peste 20 de milioane de lei, bani destinați achiziționării contoarelor pentru încălzire la scările A și B+C. Pentru că cei de la scara A au renunțat la contor, am virat toți banii pentru scările B și C. Apoi, vreau să menționez că există o decizie penală prin care cel care a prejudiciat asociația de proprietari cu 42 milioane de lei prin furtul din locuința mea, a fost condamnat la 15 ani de închisoare. Cert este că având în vedere problemele apărute și faptul că funcția de președinte U.L.A.L. îmi ia foarte mult timp, în principiu vreau să renunț la funcția de administrator de la toate blocurile pe care le administrez".

FLORIN TRUȚ

MINIGHID AL ARADULUI

O firmă din Timișoara a editat un minighid al municipiului Arad, „City Info Arad 2000". Publicația conține informații generale despre orașul nostru, adrese utile ale diverselor instituții, ale obiectivelor culturale, băncilor etc., precum și o hartă a centrului orașului. Sunt prezentate, de asemenea, posibilități de excursii în zone apropiate. Toate acestea sunt în limbile română, germană și engleză.

Din partea Primăriei Arad, la realizarea acestui minighid au contribuit R. Tulbure, Carmen Chiș-Cohan, Gabriel Moldovan. Fotografiile aparțin lui Paul Ionescu.

Publicația - realizată într-o formă grafică deosebită - se găsește în principalele locuri accesibile turiștilor străini (hoteluri, aeroport, agenții de turism etc) și este promovată și în străinătate.

G. KNAP

Ofertă specială

- Executarea digitală a fotografiilor pentru documente în numai 4 minute
- Executarea fotografiilor cu aparat foto digital
- Developarea și realizarea fotografiilor color toate dimensiunile pînă la 20 x 30 cm în numai 15 minute
- Pentru fiecare film developat și executat fotografii se oferă cadou un FILMPROFI, un album foto și un poster 20x30 cm, Index print
- PROFIFOTO vă oferă spre vânzare aparate foto, baterii și filme

ARAD, STR. HORIA 1, TEL: (057) 252 313
ARAD, BV. REVOLUȚIEI 86, (057) 257 428

AGFA Image Center PROFIFOTO

Foto V. MUSCĂ

Anul acesta ne-am ales doar cu ... tuleii

LOCUINȚE DIN FONDUL LOCATIV DE STAT

● Au început înscrierile

La Primăria Arad au început în 30 octombrie, înscrierile pe lista de priorități în vederea repartizării locuințelor din fondul locativ de stat. Pentru a se înscrie, solicitanții au nevoie de un formular tip, pe care îl pot ridica de la camera 5 (serviciul relații cu publicul) din Primărie. Înscrierile se fac până la 30 noiembrie. În baza mai multor criterii, fiecare solicitant obține un punctaj.

Actele necesare pentru întocmirea dosarului sunt enumerate în formularul de înscriere. Dosarul se depune, de asemenea la camera 5, de luni până vineri, între orele 8-12, iar în zilele de marți și joi, și între 15-17. Fiecare solicitant va primi un număr de înregistrare.

În primele zile de înscrieri, angajații Primăriei din camera 5 au fost destul de ocupați, numărul solicitanților fiind mare.

Listele de priorități, vor fi afișate la sediul Primăriei după expirarea perioadei de înscriere iar repartizarea locuințelor se va face în ordinea punctajului (descrescătoare).

GERLINDE KNAP

Calitatea de asigurat - doar prin carnet și vignete

„Casa de Sănătate a repartizat în totalitate carnetele de asigurat medicilor de familie. Mai greu merge distribuirea acestora de la medici către pacienți", spune dr. Gheorghe Domșa, directorul Casei de Asigurări de Sănătate a județului Arad.

În această perioadă se tipăresc vignetele ce se vor lipi pe carnete. Aceste vignete vor cuprinde câteva elemente: denumirea casei, numele asiguratului, codul personal al acestuia, perioada de valabilitate (care diferă în funcție de categoria contribuabilului).

De ce sunt importante carnetele și vignetele? **Pacienții dovedesc calitatea de asigurat prin carnetul primit de la medicul de familie, iar faptul că asigurarea de sănătate este plătită va fi dovedit prin aplicarea vignetelor pe carnet.** Doar în aceste condiții pacienții - asigurații beneficiază gratuit de servicii medicale, conform legii.

Așadar, dacă nu ați intrat, încă, în posesia carnetului de asigurat, cereți-l medicului de familie! Altfel veți fi nevoiți să plătiți pentru orice serviciu medical, chiar dacă din salariu sau pensie vi se rețin banii destinați sănătății.

GERLINDE KNAP

LA NĂDLAC SE FURĂ CABLU SUB TENSIUNE

România este țara tuturor posibilităților. De la afaceri și oameni cinstiți până la escroci și hoți, totul se poate întâlni și întâmpla în România.

Dacă un investitor vine în țara noastră să investească sume consistente, implicit facilitând și locuri de muncă, este privit din start cu suspiciune, iar apoi, când investiția a fost începută, asupra omului cinstit, tăbăresc hoții furând mai tot ce se poate. Este cazul patronului Labai Francisc, unicul asociat al S.C. Labai Eurocenter SRL Nădlac. Acesta a investit în câteva hoteluri și parcări moderne milioane de mărci. Zilele trecute, la Nădlac, dintr-o parcare au fost sustrase două uscătoare electrice instalate în toaletă și cablu pentru alimentarea cu energie electrică în lungime de circa 120 de metri, instalat pe halele de parcare. Culmea îndrăznelii, hoții au smuls cu tot cu transformatoare aflate sub tensiune. Poliția a fost sesizată, fiind depuse plângeri penale împotriva hoților, încă necunoscuți.

Investitorul străin, prin afacerile pe care le derulează, a dat de lucru la 60 de oameni. „Însă întâmplările trăite în ultima perioadă m-au făcut să mă gândesc serios dacă voi mai continua sau nu afacerile în România", a conchis amar Labai Francisc.

G. BOHUSLAV

UNIVERSITATEA „AUREL VLAICU" - UN DECENIU DE EXISTENŢĂ

Fără îndoială, un deceniu nu înseamnă foarte mult într-o devenire prin timp. Dar acest deceniu de învăţământ superior materializează, de fapt, un ideal. O aspiraţie exprimată necontenit vreme de un secol şi jumătate.

Documentele ce alcătuiesc istoria învăţământului în Transilvania şi la Arad vădesc un admirabil militantism, cu accente dramatice uneori, al intelectualităţii arădene pentru înfiinţarea unei Universităţi în aceste locuri. Preparandia (1812), Institutul Clerical Teologic (1822), Conservatorul de muzică (1833) anticipau ideea de învăţământ superior, iar proiectele academice ale unor cărturari precum episcopul **Ghenadie Raţ** (în anul 1850), **Ioan Popovici-Desseanu** (în anul 1871), **Vasile Goldiş** (în anul 1906), **Onisifor Ghibu** (în anul 1915), **Ion Montani** (în anul 1924), **Memoriile** din 18 septembrie 1940, din 11, 20 şi 30 ianuarie 1945, din 19 august 1947 ale unor mari personalităţi arădene înfăţişează credinţa nestrămutată a intelectualităţii şi nu numai a acesteia, că Aradul este îndreptăţit, prin strălucita sa istorie, să devină centru universitar. Şi când, în sfârşit, a avut un Institut de agricultură, cu două facultăţi (Facultatea de Zootehnie şi Facultatea de Medicină Veterinară), el a fiinţat doar nouă ani, întrerupându-i-se cu brutalitate şi în mod dictatorial dreptul la existenţă.

Evenimentele din decembrie au însemnat pentru locuitorii Aradului şi exprimarea unor noi speranţe în plan academic. După petiţii, mitinguri, admirabile strădanii, glasul arădenilor s-a făcut auzit. Hotărârea Guvernului nr. 566 din 18 mai 1990 stipula înfiinţarea **Institutului** de învăţământ superior la Arad. După un secol şi jumătate, un vis ideal se materializa, în sfârşit.

La un an de la înfiinţare, Institutul a primit numele „Aurel Vlaicu". Ca un simbol al unui zbor neîntrerupt spre înălţimile ştiinţei şi culturii. Ca un simbol al geniului creator al naţiei noastre.

Au trecut zece ani:.. un prilej de a privi în urmă şi de a încerca să ne reconstituim devenirea. Au fost ani dificili. Cu bucurii şi decepţii. Cu izbânzi şi inerente eşecuri. Dar cu o vie şi nestrămutată credinţă în prezentul şi viitorul Universităţii „Aurel Vlaicu".

Continuând Academia Teologică a cărei istorie începe în anul 1822 şi Institutul de Subingineri ce fiinţa în Arad încă în anul 1972, Universitatea „Aurel Vlaicu" s-a dezvoltat temeinic, diversificându-şi oferta educaţională, astfel că putem semnala acum specializările Facultăţii de Teologie: Teologie Ortodoxă Pastorală, Teologie Ortodoxă Litere, Teologie Ortodoxă Asistenţă Socială, cele nouă specializări ale Facultăţii de Inginerie cu profile: mecanic, electrotehnic, chimie alimentară şi textile şi ale Facultăţii de Ştiinţe Economice: Finanţe-Asigurări, Contabilitate şi Informatică de Gestiune.

Ştim cu toţii cât de grele sunt începuturile de drum. Dar Universitatea „Aurel Vlaicu" s-a dovedit a fi ambiţioasă şi plină de râvnă. Ambiţiile ei sunt profesionale: ştiinţifice şi culturale. Ambiţii ce invederează **calitatea** actului academic, pregătirea riguroasă în profesie. Mai mult ca oricând, într-o societate de tranziţie ca a noastră, învăţământul superior trebuie să se impună prin ţinuta sa academică, prin verticalitatea morală.

Păstrând valoroasele tradiţii ale învăţământului românesc dar, în acelaşi timp, aliniindu-se la cerinţele şi standardele ţărilor europene dezvoltate şi ale Americii, Universitatea „Aurel Vlaicu" şi-a propus prin Planul strategic, un **management al calităţii**, un management dinamic şi eficient cu o reală deschidere **spre marile valori ale umanităţii.**

Cartea noastră apărută recent sub egida Editurii Universităţii „Aurel Vlaicu", în cele 495 de pagini ce o compun, are în atenţie devenirea prin timp a instituţiei noastre, subliniind: misiunea Universităţii, vocaţia-i **naţională** şi **internaţională**, **conţinutul** învăţământului, curricula academică, **planul strategic, activitatea de cercetare ştiinţifică** şi **scrisoarea de intenţie pentru colaborarea cu Universităţi din Europa, Asia şi America, baza materială, biblioteca, editura personalului didactic, studenţii**, precum şi mărturii inedite ale rectorilor ei şi, nu în ultimul rând, **ecourile în presă** ale instituţiei noastre, ce reunesc câteva zeci de portrete ale cadrelor didactice, întâlniri internaţionale.

Trebuie să recunoaştem că Universitatea noastră are un real prestigiu. Numai prestigiul ei autentic, calitatea actului educativ, strădaniile întregului corp profesoral (profesori, conferenţiari, lectori, asistenţi, preparatori), iubirea faţă de carte, generozitatea colegială, profunzimea preocupărilor ştiinţifice au condus la aproape dublarea numărului de studenţi începând cu anul universitar 2000-2001 (de la 2147 la 3933!)

Universitatea „Aurel Vlaicu" nu şi-a propus să se cantoneze într-un spaţiu restrâns, oricât de important ar fi acesta, ci manifestă o deschidere naţională şi internaţională şi în ceea ce priveşte activitatea de **cercetare ştiinţifică**, de altfel un obiectiv prioritar în managementul strategic al instituţiei noastre. Subliniem în acest context activitatea **Centrelor de cercetare şi consultanţă** în varii domenii: transfer tehnologic şi inovare; implementare tehnologică asistată, controlul şi asigurarea calităţii produselor alimentare, probleme financiare şi piaţa forţei de muncă, formarea formatorilor în educaţie, precum şi **contractele de cercetare** cu agenţii economice, granturi, proiecte de colaborare cu universităţi din ţară, parteneriate cu instituţii similare din Spania, Italia, Grecia, Portugalia, Germania, Israel, Cehia, Belgia, Slovacia, Olanda. Un exemplu elocvent al cooperării în plan ştiinţific este recenta dotare a laboratoarelor de electrotehnică şi electronică industrială în valoare de aproximativ 200.000 DM de către Landul Saar, firmele DSK din Germania şi Socomar din Franţa, colaborare ce va continua, dovadă că în acest an universitar profesori din Saarbruecken vor preda, în calitate de profesori asociaţi, la Universitatea noastră.

Este important să subliniem că nu ne-am propus un moment aniversar festivist sau publicitar, ci am dorit să marcăm acest eveniment prin organizarea unei Sesiuni ştiinţifice de anvergură, care a reunit în cele 16 secţiuni 594 de lucrări comunicate de 263 de cadre didactice şi cercetători din instituţii de învăţământ superior şi de cercetare din ţară şi din străinătate, lucrări ce vor fi tipărite sub egida Editurii Universităţii noastre, şi care relevă, în mod elocvent, strădaniile dascălilor şi studenţilor noştri şi în această direcţie.

În atenţia conducerii Universităţii „Aurel Vlaicu" ca problemă esenţială, înscrisă în planul strategic, este **asigurarea spaţiilor de învăţământ.** Câteva izbânzi de dată recentă trebuie însă semnalate, cu sublinierea că ele se adaugă zestrei materiale a instituţiei noastre. La suprafaţa totală de 11.250 mp s-au adăugat recent 700 mp intraţi în patrimoniul Universităţii noastre prin Blocul P+3 (52 de încăperi) din complexul Vladimirescu, spaţiul central ce va găzdui **Biblioteca universitară** (Piaţa Avram Iancu nr. 7), precum şi clădirea Academiei Teologice construită în anii 1884-1885, cu o destinaţie strict didactică, aşa după cum relevă testamentul lăsat posterităţii de către membrii săi. De asemenea, precizăm că managementul dinamic şi eficient al Universităţii noastre a făcut posibilă restaurarea de curând a Aulei Magna (restaurare ce a beneficiat de consilierea celui mai mare arhitect al Aradului din ultimele patru decenii, dl. Miloş Cristea), precum şi a patru amfiteatre, începând cu anul universitar 2000/2001.

Aducem mulţumirile noastre oficialităţilor arădene, conducerii Ministerului Educaţiei Naţionale pentru hotărârea privind trecerea în patrimoniu a spaţiilor în discuţie.

Să recunoaştem că în ultima vreme Universitatea „Aurel Vlaicu" s-a bucurat de un sprijin fundamental din partea Primăriei şi Consiliului Judeţean, a Prefecturii judeţului Arad. Contăm în continuare pe acest sprijin, cum de altfel contăm pe sprijinul partidelor politice. Vom recunoaşte public, cu reală satisfacţie, sprijinul partidelor de dreapta şi sprijinul partidelor de stânga sau de centru, cu o singură condiţie, ca acest sprijin să existe cu adevărat. De aceea aducem mulţumirile noastre consilierilor locali, care au votat, în unanimitate, un important sprijin financiar pentru proiectul nostru aniversar şi pentru desfăşurarea Sesiunii de toamnă a Consiliului Naţional al Rectorilor.

Nu întâmplător, conducerea Universităţii nu face parte din nici un partid politic spre a solicita sprijinul întregului eşichier politic. De altfel, trebuie să reţinem că fiecare dintre noi, într-un fel sau altul, ca dascăli sau ca părinţi, ca studenţi sau ca elevi, aparţinem unui prestigios partid în România sau în lume, partidul învăţământului, partid ce merită, acum şi întotdeauna, aplauzele noastre.

Gândurile noastre de astăzi se îndreaptă deja spre mâine, exprimându-ne convingerea că numai printr-un management al calităţii ne vom putea impune în conclavul academic românesc.

Momentul aniversar, pe care îl trăim cu emoţie, constituie pentru noi un prilej de a aduce elogii Ministerului Educaţuiei Naţionale, Consiliului Naţional al Rectorilor şi tuturor rectorilor, personalităţi de primă mărime ale învăţământului românesc, care prin prezenţa în aceste zile la Arad, au conferit un plus de academism întregii manifestări jubiliare.

Prof. univ. dr. LIZICA MIHUŢ
Rector al Universităţii „Aurel Vlaicu"

Eveniment

SESIUNEA DE TOAMNĂ A CONSILIULUI NAŢIONAL AL RECTORILOR

Peste 50 de rectori de la toate universităţile din ţară se vor întâlni la Arad unde se vor desfăşura lucrările sesiunii de toamnă ale Consiliului Naţional al Rectorilor. Astăzi, în Aula Magna „Iuliu Maniu", se vor derula primele lucrări în plenul CNR, urmând ca mâine, 3 noiembrie, manifestarea să se desfăşoare în Ungaria. Rectorii se vor întâlni cu personalităţi româneşti din ţara vecină, vor vizita centre culturale române, vor purta discuţii cu oficialităţi maghiare şi române, pe un traseu care cuprinde localităţile Batanya, Bekescsaba, Gyula. Tot mâine, la Centrul Cultural Român din Gyula vor continua lucrările în plenul CNR. Evenimentul se va încheia sâmbătă, 4 noiembrie, ora 11,00, la Teatrul de Stat Arad, unde Universitatea „Aurel Vlaicu" va sărbători într-un cadru festiv împlinirea unui deceniu de existenţă.

CURS DE PSIHO-PEDAGOGIE

În acest an universitar, Universitatea arădeană „Aurel Vlaicu" propune un modul de psiho-pedagogie. Pentru a afla mai multe date despre aceste cursuri am stat de vorbă cu lect. dr. Dorin Herlo, directorul departamentului pentru pregătirea personalului didactic.

– D-le director, cui se adresează acest modul?

– Tuturor absolvenţilor de facultăţi şi studenţilor din anii terminali; în special celor de la ştiinţe economice şi inginerie. Spre deosebire de studenţii de la secţiile umaniste care au integrate aceste cursuri în programă, cei de la facultăţile amintite pot opta facultativ pentru acest modul încă din anul al II-lea..

– În mod concret, ce materii cuprinde?

– Sunt cursuri de psihologie, pedagogie, metodică, gândire critică, instruire asistată de calculator şi practică pedagogică. Toţi cei care vor absolvi vor primi un un certificat de absolvire.

– Şi ce avantaje presupune?

– Cei care l-au obţinut au dreptul de a preda în învăţământul superior, secundar sau alte modalităţi de formare. Aş vrea să mai fac o precizare: acest modul poate fi urmat de studenţii care, deşi au parcurs parte din aceste cursuri, nu au clarificată situaţia notelor.

– Aceasta presupune obligativitatea de a repeta cursul?

– Nu neapărat; cei care au notele trecute în carnetul de student trebuie doar să-l prezinte la verificare şi li se vor recunoaşte notele, iar cei cărora le lipsesc vor susţine examenele sau colocviile doar la disciplinele lipsă.

– Mulţi dintre cei care au absolvit lucrează deja...

– Ştiu la ce vă gândiţi... cursurile se vor ţine doar vinerea după-amiaza şi sâmbăta; e un curs comasat, care va începe pe 10 noiembrie a. c. şi va dura până în luna mai 2001.

M. ARDELEAN

Semnal

O CARTE DOCUMENT DESPRE MEDIUL UNIVERSITAR ARĂDEAN

La 10 ani de la înfiinţarea Universităţii „Aurel Vlaicu", editura acestei prestigioase instituţii de învăţământ superior publică o carte de referinţă - **Universitatea „Aurel Vlaicu" - un deceniu de existenţă**, semnată de prof. univ. dr. Lizica Mihuţ, rectorul Universităţii arădene.

Autoarea - cunoscută, pe lângă activitatea didactică de excepţie, printr-o prodigioasă activitate publicistică şi editorială - ne propune, de această dată, o carte document. Aşa cum se precizează în „Argument", „un deceniu nu înseamnă foarte mult într-o devenire prin timp. Dar acest deceniu de învăţământ superior materializează, de fapt, un ideal. O apariţie exprimată necontenit un secol şi jumătate. Aradului i s-a făcut, în sfârşit, dreptate!"

Cele cinci capitole ale cărţii oferă o imagine complexă: **Învăţământul superior arădean, privire istorică** (Premise, Proiecte universitare, Memorii academice, Instituţii de învăţământ superior), **Universitatea „Aurel Vlaicu" - constituire şi organizare** (La început de drum, Rectorii Universităţii „Aurel Vlaicu", Misiunea Universităţii, Vocaţia naţională şi internaţională, Oferta educaţională, Baza materială, biblioteca, editura, Personal didactic, Studenţii), **Universitatea „Aurel Vlaicu" între astăzi şi mâine** (Organigrama, Conducerea Universităţii, Structura, Curicula academică, Planul strategic, Perspective etc), **Mărturii despre Universitatea „Aurel Vlaicu"** (semnate de cunoscuţi universitari şi nu numai), **Ecouri în presă** (Vizite, Portrete, Convorbiri, Întâlniri internaţionale).

Lizica Mihuţ

Universitatea
"Aurel Vlaicu"
UN DECENIU DE EXISTENŢĂ

Editura Universităţii "Aurel Vlaicu, Arad.
2000

O carte interesantă, care se adresează deopotrivă profesorilor, studenţilor şi tuturor cititorilor interesaţi de mediul universitar arădean.

V. F.

Listele de candidați prezentate de partidele neparlamentare pentru Camera Deputaților (CD) și Senat (S)

Vă prezentăm și locurile obținute pe panourile de afișaj electoral - numerele din paranteze.

Partidul Pensionarilor din România (nr. 5)
CD 1. Sorin Nicolae Prișcă
2. Liviu Crăciun Popa
S. 1. Marcel Lulușan
2. Florica Brad

Partidul Național Democrat Creștin (nr. 12)
CD 1. Carmen Angela Popescu
2. Florin Bulzan
S. 1. Ivan Popa
2. Steluța Sofia Balint

Partidul Muncitoresc Român (nr. 23)
CD 1. Ioan Buligan
2. Dan Romică Codreanu
S. 1. Ionel Codreanu
2. Florea Mănăilă

Partidul Ecologist Român (nr. 24)
CD 1. Alin Marius Moș
2. Codruța Marta
S. 1. Zeno Oarcea
2. Daniela Marin

Partida Romilor (nr. 25)
CD 1. Nicolae Păun
2. Nicolae Halin

PNL Câmpeanu (nr. 19)
CD 1. Gheorghe Medrea
2. Florin Darabut
S 1. Petre Darabut
2. Ioan Baba

Partidul Socialist al Muncii (nr. 20)
CD 1. Teodor Pătrăuță
2. Mihai Lelik
S 1. Ioan Cotoară
2. Gheorghe Tomoioagă

Partidul Vieții Românești (nr. 13)
CD 1. Ioan Roachiș
2. Margareta Dăscălașu
S. 1. Mircea Iov
2. Dorin Deheleanu

Partidul Reconcilierii Naționale (nr. 3)
CD 1. Gheorghe Măieruțiu
2. Radu Onea
S 1. Paul Phillipe de Hohenzollern
2. Dumitru Geamănaru

PSD „Titel Petrescu" (nr. 1)
CD 1. Gheorghe Hoinic
2. Pompiliu Doru Cozma
S 1. Gheorghe Gabor
2. Loghin Gaga

Partidul Liberal Democrat Român (nr. 22)
CD 1. Adriana Mihalea Marc
2. Florin Râpan
S 1. Petru Fortian
2. Adrian Scridon

Uniunea Ucrainienilor din România (nr. 26)
CD 1. Ștefan Teaciuc
2. Ștefan Buciuta

Partidul Liber Republican Socialist Democratic (nr. 27)
CD 1. Dănuț Doltu
2. Vasile Mohai
S 1. Dezideriu Ștefan Bejusca
2. Ioan Groza

Partidul Uniunea Populară pentru Dreptate (nr. 11)
CD 1. Carmen - Liliana Cioban
2. Nicu Ioan Tonta
S 1. Doina Vintilescu

Uniunea Bulgară din Banat - România (nr. 6)
CD 1. Petru Nedeliov
2. Iosif Fermendjin

Uniunea Culturală a Albanezilor din România
CD 1. Cristia Maksentovici
2. Costin Christescu

Partidul Noua Generație (nr. 29)
CD 1. Florica Gheorghina
2. Gheorghe Vasilescu
S 1. Ion Radu

Partidul Necomuniștilor - Partid al Mișcării Naționale de Rezistență pentru Renașterea Spirituală, Refacerea Economică și Reunificarea Patriei (nr. 14)
CD 1. Ilie Nicolae Ieran
2. Viorel Florian Oros
S 1. Mircea Cojocaru
2. Buzgău Pavel

Partidul Național Țărănesc (nr. 30)
CD 1. Rodica Drăgoi
2. Marius Octavian Sălăușean
S 1. Nicolae Giurgiu
2. Anghel Tuțu

Uniunea Democrată a Slovacilor și Cehilor din România (nr. 31)
CD 1. Ioan Kukucska
2. Mihai Babinszki

Uniunea Elenă din România (nr. 32)
CD 1. Sotiris Fotopolos
2. Nicolae Saridache

Uniunea Sârbilor din România (nr. 33)
CD 1. Ivan Silaschi
2. Ilia Putici

Liga Comunității Italiene din România (nr. 34)
CD 1. Dumitru Giurescu
2. Petrică Zaharia Stan

Forumul Democrat al Germanilor din România (nr. 35)
CD 1. Mihael Szellner
2. Hildegard Csemi

Uniunea Cehilor din România (nr. 36)
CD 1. Frederic Ruzsicska

Federația Comunităților Evreiești din România (nr. 37)
CD 1. Dorel Dorian
2. Nelu Aronovici

Partidul Liber Democrat Maghiar din România (nr. 4)
CD 1. Tiberiu Kovacs
S 1. Ovidiu Sándor

Partidul Republican (nr. 38)
CD 1. Constantin Popovici
S 1. Adriana Cotreanți

Centrul Creștin al Romilor Sibiu (nr. 39)
CD 1. Sorin Rista
2. Dan Covaci

Uniunea Bulgarilor Pavlicheni din România (nr. 9)
CD 1. Petru Rancov

Comunitatea Italiană din România (nr. 41)
CD 1. Mircea Grosaru

Uniunea Croaților din România (nr. 42)
CD 1. Ioan Ianculov

Liga Albanezilor din România (nr. 43)
CD 1. Oana Manolescu

Asociația Culturală Bulgară din România (nr. 44)
CD 1. Petru Stoianov

Candidat independent Aurel Irimia (nr. 45) Senat

Candidat independent Tiberiu Danciu (nr. 46) CD

Candidat independent Avram Gheorghe Fluieraș (nr. 18) CD

FLAVIUS GHENDER

MAI VREM ȘI NOI SĂ PRIVATIZĂM!

(Urmare din pagina 1)

Or, liderii celor mai importante centrale sindicale din România sunt băgați până peste urechi în jocul politic prin protocoalele încheiate cu partide. Mai mult, unii lideri sindicali au ajuns direct candidați pe listele partidelor. Bătând șaua pe privatizările frauduloase, netransparente, cu miros de comision, partidul lui Iliescu arată sindicaliștilor că e alături de ei în lupta împotriva FPS. E alături pentru că și el mai vrea să privatizeze câte ceva. Dar avem și noi clienții noștri! Practic, în acești patru ani s-a privatizat mult și pe degeaba în comparație cu cei patru anteriori, când s-a privatizat puțin și pe mai nimic. Așa s-a ajuns ca, după 10 ani de reformă doar 27,5 la sută, adică mai nimic, din proprietatea statului să fie privatizată. Restul de 72,5 a rămas în proprietatea celui mai prost administrator posibil: statul. Și grav este faptul că, dacă înainte de '96 banii din privatizare erau aruncați cu lopata în găurile negre ale economiei, în ultimii patru au fost folosiți pentru astuparea găurilor din sistemul bancar. Care sistem nici nu putea să funcționeze altfel decât prost, subvenționând nenumărate întreprinderi de stat falimentare. Morții din economie au creat morții din sistemul bancar. Și săracii din țară.

Este un fapt îndeobște acceptat că transferul de proprietate, stat-patron, generează corupție, că privatizările în România put a șpagă și comision pentru că, într-o țară aflată pe primele locuri la capitolul birocrație, instabilitate legislativă și corupție, nu criteriile economice contează în privatizare, ci în primul rând cele politice și de grup.

PDSR nu a demonstrat că este altfel. Interesul este să amâne marile privatizări până după alegeri, când accesul lui la putere îi va permite să decidă cum vrea mușchii lui. Și clientela politică.

Pe de altă parte, nici nu i-ar strica acum, în campanie, să-l șifoneze puțin pe Mugur Isărescu, lansat acum într-o campanie cu accente populiste. Premierul-candidat, pe lângă imaginea de tehnocrat priceput, se arată „alături de oameni" mai ceva ca Iliescu. Un tur doi fără emoții nu este deloc o miză de neglijat. ApR și PUNR și-au anunțat și ele intenția de a susține moțiunea. PUNR chiar a depus un proiect de lege pentru a fi discutat în procedură de urgență, prin care cere oprirea privatizării și suspendarea activității FPS până după alegeri. Vigilent, Gavra și-a dat seama că degeaba pică Guvernul dacă FPS lucrează.

Una peste alta, încă un semnal potențialilor investitori interesați să mizeze pe mâna României: Hic sunt leones! Cu alte cuvinte, pericol! Temporar „nu ne vindem țara!" în varianta 2000. Apoi om mai vedea ce și cum.

EVADATUL DE LA ÎNCHISOAREA DIN ARAD AR PUTEA FI ÎNCĂ ÎN ORAȘ

Au trecut trei zile de la evadarea cetățeanului maghiar Deak Jozef din Penitenciarul Arad. Acesta a fost arestat în timp ce fura un automobil Volkswagen. El era în Penitenciarul din Arad doar din data de 05 octombrie a acestui an. La arestare a afirmat că este fiu de polițist, acest lucru nefiind însă o certitudine. În urmă cu trei zile, după lăsarea serii profitând de neatenția gardienilor a evadat, însă imediat Poliția arădeană a pornit pe urmele lui. Dacă nu a reușit să treacă frontiera, există o posibilitate destul de mare ca acesta să fie încă la Arad. Din câte am înțeles este vorba de un infractor care poate avea un comportament periculos. Iată semnalmentele lui: înălțime 1,73, față ovală cu bărbia rotundă, părul șaten - foarte scurt, frunte lată, sprâncene arcuite (rase de aproximativ o săptămână), nas rectiliniu, ochi verzi, urechi cu pavilioane mari (lipite de craniu), corpolență atletică.

OLIMPIU BULZAN

O nouă emisiune de certificate de trezorerie

Ministerul Finanțelor a aprobat o nouă emisiune de certificate de trezorerie pentru populație, pe termen de 90 de zile, cu dobândă de 44% pe an. Subscripția se poate face în zilele de 01, 02, 03, 07, 08, 09 și 10 noiembrie 2000. Emisiunea acestor certificate are loc la toate trezoreriile din județ prin certificate cu valoare nominală de 1,5, 10, 20 și 50 milioane lei.

Scopul emisiunii este de a proteja economiile populației de riscurile inflației și ale pieței bancare și de a contribui la consolidarea încrederii în moneda națională. Ministerul Finanțelor garantează rambursarea la termenul scadent și plata dobânzilor aferente.

În perioada 01.01.2000 - 30.10.2000 prin trezoreriile unităților fiscale teritoriale din județul nostru au fost vândute certificate de trezorerie cu dobândă pentru populație în valoare de 417 miliarde lei.

S. AMBRUȘ

SOCIÉTÉ GÉNÉRALE APRECIAZĂ INVESTIȚIA ÎN BRD ȘI ÎȘI PROPUNE DEZVOLTAREA EI ÎN URMĂTORII ANI

Interviu cu domnul Bernard Caussignac, Directorul General al BRD - Groupe Société Générale

– Ați încheiat deja un prim exercițiu financiar de la achiziționarea pachetului de 51% din acțiunile BRD. Este Société Générale satisfăcută?

– Categoric da! În termenii acestui prim exercițiu financiar, punctele forte ale BRD, care au determinat Société Générale să facă această investiție, au fost confirmate. Mă gândesc acum la calitatea activelor din bilanțul băncii, dar și la competența profesională a angajaților și la experiența deosebită în domeniul creditării. Și, nu în ultimul rând, mă gândesc la clientelă, mai ales la clientela corporativă. Opinia noastră este că într-un an de tranziție, fiind anul privatizării - în care s-au produs importante modificări organizatorice, managementul băncii beneficiind de suportul a 18 specialiști francezi - rezultatele au fost bune.

– Ați putea concretiza, pe scurt, pentru cititorii noștri, aceste rezultate?

– Rezultatele BRD - Groupe Société Générale în acest prim an care a trecut de la momentul privatizării sunt mulțumitoare, în ciuda climatului economic și financiar dificil. „Banca anului" (titlu decernat BRD SA de către „Piața financiară"), recent premiată și de către Euromoney Publications, Central European și Global Finance, BRD și-a demonstrat ancorarea profundă în economia reală românească, sporindu-și plasamentele, în termeni reali, cu 61% - în cazul persoanelor fizice, și cu 22% - în cazul persoanelor juridice, din care cele în valută cu 156%. Această evoluție a fost posibilă și fiindcă ne-am afirmat, în rândul clienților, ca o bancă performantă și solidă. Astfel, numărul clienților persoane fizice a sporit cu 28%, iar numărul conturilor respective cu 19%, față de anul precedent. De asemenea, evoluția depozitelor constituite de persoanele fizice marchează o creștere netă cu 37% față de 1998, iar evoluția depozitelor persoanelor juridice, o creștere netă cu 44%. Profitul brut din exploatare a marcat, în termeni reali, un spor cu peste 4%, ajungând la 1632 mld lei, iar rezultatul net cu peste 33%, reprezentând 766 mld lei. Rata de solvabilitate a crescut de la 18,3% în 1998 la 20,7% în 1999. Dividendele au fost de 455 mld lei, revenind pe acțiune 6.526 lei.

BRD SA continuă să aibă un nivel foarte scăzut al creditelor neperformante și al dobânzilor restante. Capitalul social a fost majorat de la 486 miliarde lei la mai mult de 1700 miliarde lei, pe seama încorporării rezervelor și a profiturilor nedistribuite.

Această perioadă, relativ scurtă, a însemnat pentru BRD - Groupe Société Générale și creșterea ponderii clientelei persoane fizice - concretizată prin intrarea în relație cu încă 100.000 clienți și lansarea unei oferte complete de carduri (150 de ATM-uri instalate; peste 220.000 de carduri emise până acum).

Plecând de la aceste rezultate există toate premisele pentru a dezvolta activitatea, pentru a îmbunătăți, în continuare, calitatea serviciilor oferite clienților noștri.

– Ce ne puteți spune, în acest sens, pentru perioada următoare?

– În ceea ce privește activitatea BRD - Groupe Société Générale în perioada 2000-2002 avem în vedere dezvoltarea unor noi produse adresate clientelei persoane fizice, în special în domeniile cardurilor, asigurărilor, creditelor de consum, fondurilor comune de plasament. Concomitent, ne vom dezvolta forța de vânzare, sporind numărul salariaților în contact direct cu clienții, și ne vom preocupa atent de perfecționarea profesională a angajaților noștri. Avem în vedere, de asemenea, sporirea calității serviciilor și abordării clientelei, adaptarea rețelei la potențialul local al diferitelor zone de acțiune. Totodată, vom dezvolta serviciile și produsele pentru persoanele juridice: cash, management, factoring, leasing, cele legate de comerț exterior; va fi utilizată deplin experiența fostei sucursale SocGen Câmpineanu în materie de operațiuni cross-border, finanțări structurate credit-cumpărător, operațiuni de finanțare a comerțului exterior. În plus, ne-am lansat și sperăm să avem rezultate bune ca „agenți de privatizare" pentru FPS.

– Toate acestea vor face necesare noi investiții. Să înțelegem că le aveți, deja, în vedere?

– Pentru următoarea perioadă de trei ani, banca și-a propus investiții de câte 27 milioane USD pe an pentru implementarea unei logistici informatice moderne în rețea, ridicarea standardului imobiliar al rețelei, sporirea numărului de automate bancare, terminale de plată, introducerea cash managementului și Internet banking. De asemenea, banca are în vedere reorganizarea rețelei de sucursale și agenții, pe măsura investițiilor, pentru a spori calitatea serviciilor oferite clientelei și pentru a crește forța de vânzare.

Banca Română pentru Dezvoltare - Groupe Société Générale va continua, deci, trendul ascendent al performanțelor sale. Rezumând, aș spune că principalele obiective ale băncii privesc creșterea calității și numărului produselor și serviciilor sale într-o relație de parteneriat de lungă durată cu clienții. Și, nu în ultimul rând, ne vom manifesta pe piața bancară din România ca prima mare bancă privatizată integral. Pentru că, iată, parcurgem acum săptămânile în care oricine poate deveni acționar la banca noastră, oferta publică de vânzare a celor 9,87% din acțiuni, deținute încă de FPS, fiind cunoscută.

– Ce ne puteți spune despre oferta băncii dvs. pentru această parte a țării?

– Colectivul Sucursalei Arad (73 salariați) conduși de o echipă de conducere stabilă, cu experiență în domeniu, acoperă întreaga paletă de produse bancare oferite marilor clienți corporativi, întreprinderilor mici și mijlocii, producătorilor agricoli individuali, persoanelor fizice.

Sloganul întregii activități desfășurată de către personalul BRD Groupe Société Générale SA, „seriozitatea face toți banii", prinde contur tot mai pronunțat și în activitatea Sucursalei Arad.

Serviciile bancare au crescut atât din punct de vedere cantitativ, cât și calitativ, clientela cu care intrăm în „afaceri" pleacă tot mai mulțumită de la unitățile noastre.

Și la Sucursala Arad, în perioada următoare vom introduce noi produse bancare adresate persoanelor juridice: cash management, leasing crass-border, vom dezvolta în continuare operațiunile legate de factoring internațional, finanțarea activității de comerț exterior, scontare și avalizare, respectiv extinderea activității cu cele 6 CARD-uri bancare emise de BRD Groupe Société Générale SA.

C. NICU

Numai în Arad

AGENȚII ECONOMICI DATOREAZĂ STATULUI 380 MILIARDE LEI

Dintr-o situație realizată de Direcția Generală a Finanțelor Publice Arad, pe primele nouă luni ale acestui an, reiese că, pe această perioadă, agenții economici datorează statului suma de 380 miliarde lei. Acești bani provin din neplătirea de către unele persoane juridice a impozitelor și taxelor, iar la suma inițială se adaugă și majorările de întârziere, care se ridică la 245 miliarde lei. D-na Mariana Borozan, director adjunct în Direcția administrării veniturilor statului, speră ca, odată cu intrarea în vigoare a OUG 163/2000, care vine în sprijinul agenților economici debitori, suma datorată statului să se diminueze considerabil.

A. BUGARIU

În urma controalelor OJPC la Ineu

CANTINA LICEULUI M. VITEAZUL A FOST ÎNCHISĂ

Zilele trecute internatul și cantina Grupului Școlar Industrial Mihai Viteazul din Ineu au fost verificate de inspectorii OJPC.

„La internat s-a constatat o dotare insuficientă cu mobilier, saltele, lenjerie de pat degradate, geamuri sparte. Grupurile sanitare și dușurile nu sunt prevăzute cu grătare din lemn. Elevii cazați aici nu sunt informați cu privire la schimbarea lenjeriei de pat", preciza dl. Gelu Florincaș, director OJPC.

Normele de igienă nu sunt respectate nici la cantină. Faianță ciobită, murdară; veselă degradată; ustensilele și dezinfectantul lipsă; mobilerul murdar, recipiente de reziduuri neacoperite sunt câteva dintre aspectele surprinse de organele de control. Meniul afișat e un lucru străin cantinei din Ineu, iar termometrele din spațiile frig lipsesc cu desăvârșire.

Până la remedierea deficiențelor, activitatea acesteia a fost sistată temporar. Valoarea sancțiunilor contravenționale se ridică la 1,75 milioane lei.

M. MICAN

Săptămâna aceasta

PATRU SOCIETAȚI VOR OBȚINE AUTORIZAȚII DE VĂMUIRE LA DOMICILIU

În această săptămână, Direcția Regională Vamală Arad, emite autorizații de vămuire la domiciliu pentru patru societăți comerciale din Arad. Este vorba de S.C. MODA S.A., Astra Vagoane, Archim și MGA. De aceeași procedură mai sunt interesate încă șase societăți care au început deja demersurile pentru obținerea unei astfel de autorizații. Cum numărul experților vamali autorizați este insuficient, Direcția Regională Vamală Arad intenționează să majoreze numărul acestora, cât mai curând posibil.

A. B.

MUZEUL ADAM MÜLLER GUTTENBRUNN - VIZITAT DOAR DE STRĂINI

Reamenajarea Muzeului Adam Müller Guttenbrunn din Zăbrani a început în urmă cu cinci ani din fondurile unui cetățean german. Lucrările, executate cu personalul primăriei din comună, n-au fost făcute la casa de naștere ci într-un spațiu pus la dispoziție de administrația locală.

Aici pot fi văzute imagini din diferite etape ale vieții scriitorului: familia, copilăria, anii de studii, începuturile teatrale, așezate într-o ordine nemțească. S-au păstrat în totalitate mobilierul biroului în care Adam Müller Guttenbrunn și-a desfășurat activitatea, cărțile sale, fragmente din ziare cu referiri la adresa scriitorului.

Prea multă lume nu se arată însă interesată de acest obiectiv, cei mai mulți vizitatori fiind cetățeni străini, de etnie germană, după cum se poate vedea și din cartea de onoare unde nimeni n-a scris nici un cuvânt de apreciere în limba română.

Acest lucru este determinat probabil și de neintroducerea casei memoriale în circuitul muzeistic, pas pe care Primăria din Zăbrani îl va întreprinde însă în viitorul apropiat.

S. AMBRUȘ

A apărut

CALENDARUL BISERICII ORTODOXE ROMÂNE

Recent a apărut „Calendarul Bisericii Ortodoxe Române" pe anul 2001, editat de Episcopia Aradului și tipărit la Tipografia Arhidiacezană Timișoara.

Ca în fiecare an, într-o ținută grafică deosebită, imprimată pe o hârtie fină, calendarul, pe lângă zilele de peste săptămână, sărbătorile de peste an și praznice împărătești sau ale maicii Domnului, mai cuprinde și o rubrică „Rânduieli bisericești". În această rubrică aflăm: zilele de post, perioada posturilor mari din timpul anului, zilele în care Biserica acordă dezlegări de post, zilele în care nu se fac nunți și zilele pentru pomenirea morților.

Data Paștilor în anul 2001 va fi în 15 aprilie.

Cu toate că „lucrările, calendarele și cărțile de cult" sunt monopol al Bisericii, surse financiare din care Biserica se susține economic, piața arădeană este invadată de calendare contrafăcute, xeroxate și aduse de la alți editori ilegali, vândute ilegal la prețuri mai mici, pe străzi, în piețe etc.

Ar fi păcat să frustrăm Biserica Ortodoxă și de acest drept al ei prevăzut de lege, cumpărând de pe piața neagră calendare bisericești. Pentru acest motiv, pentru a nu fi condundate calendarele, Episcopia distribuie calendare bisericești numai prin Biserici, nu prin vânzători ambulanți.

Prețul unui calendar, pentru a putea fi cumpărat de toți credincioșii, a rămas același ca în anul trecut 15.000 - lei/buc.

AJUTOR UMANITAR LA ZĂDĂRENI

Crucea Roșie Arad a răspuns solicitării domnului **Mândruțău Ioan din Zădăreni.** Acesta, a rămas invalid de gradul I în urma unui accident de muncă. Având o familie cu probleme sociale grele cei de la Crucea Roșie l-au ajutat în procurarea și transportarea la domiciliu a unei saltele de pat strict necesare handicapului solicitantului. **„Acțiunea a fost sprijinită de către Primăria comunei Felnac și de S.C. IMAR S.A.“**, ne-a declarat directorul Filialei Județene a Crucii Roșii - **ing. Judita Cucsneanu.**

B.O.

„AUTOGARA" ARE O NOUĂ ADRESĂ

De ieri noapte, începând cu ora 0,00, a fost dată în folosință noua „Autogară" amplasată pe strada Banu Mărăcine din Arad.

„Toate cursele de autobuz care aveau plecarea din vechea autogară rămân cu același orar", a ținut să mai precizeze d-na Mariana Birău, director exploatare în cadrul Companiei de Transport Public.

Foto: **AL. MARIANUȚ**

ÎN PIAȚA MIHAI VITEAZUL S-A STINS LUMINA

Durerea de căpătâi a comercianților din piața Mihai Viteazul este iluminatul necorespunzător al incintei.

„La primele ore ale dimineții, e întuneric beznă. Suntem nevoiți să facem aprovizionarea pe bâjbâite. Ne călcăm în picioare; cărucioarele se lovesc și marfa se împrăștie pe jos, sau printre mese", spune Dana F., vânzătoare. Neglijența celor de la S. C. Târguri, Oboare, Piețe se măsoară mai nou în accidente destul de grave. Neglijența se traduce prin aceea că în piață, deși există stâlpi de iluminat, persoane dezinteresate „uită" (poate intenționat) să apese pe întrerupător.

Alături de comercianți suferă și clienții când se împiedică de cărucioare, sau nimeresc taraba cu altă marfă decât cea dorită.

Indignați, oamenii spun că merită măcar lumină, dacă tot plătesc taxe și impozite statului și onoraților domni de la S. C Top S. A.

ADRIAN BOROȘ

CURSURI

Casa de Cultură a Municipiului Arad, anunță înscrieri la următoarele cursuri: dactilogra-fie și lucrări de secretariat, lb. ita-liană, lb. germană, lb. engleză. Înscrierile se fac zilnic, la sediul instituției din str. Gh. Lazăr nr. 1, între orele 9-13. Informații la telefon 211.918.

DE LA GARDIENII PUBLICI

■ Ciuru Sergiu, Mateiu Gheorghe, Lupan Gheorghe, Curila Viorica, Meches Sabin au fost surprinși circulând cu bicicleta pe trotuare.

■ În urma unor verificări, s-a constatat că mai multe persoane nu dețineau chitanțe pentru ocuparea domeniului public: ■ **în parcarea Pieței Fortuna** Covaban Floare din Arad; Urzica Gheorghe din Șiclău; Haiduc Ana - Livada; Pantoș Petru - Chișineu Criș; Povezpo Vasile - Șiria; Cociuba Nica - Târnova; David Alin - Făget; Gheorghe Nicoleta, Todorescu Ioan și Badau Maria - Arad; ■ **în parcarea Pieței M. Viteazul**: Dragan Gheorghe - Șiclău și Feraru Miluța din Arad; ■ **pe str. Șt. Cicio Pop**: Fetea Aurica - Fântânele; Iordache Constantin - Socodor; Hans Ioan - Sânicolaul Mic; Bota Marius, Rațiu Ioan - Arad.

■ Lazăr Mariana, de 23 ani din Arad și Clopotar Lucreția, 57 de ani, din Sânleani, au săvârșit acte de cerșetorie pe B-dul Revoluției.

■ Cornel Mihai - 11 ani, din Arad spăla parbrize în intersecții, iar Mircea Andrei - 11 ani, din Sibiu, vagabonda pe raza municipiului. Ambii au fost predați Centrului de plasament.

La Pâncota

ÎN PATRU LUNI, CONSILIERII AU VOTAT ÎN UNANIMITATE TOATE HOTĂRÂRILE

După cum spune IOSIF RETTER, primarul orașului Pâncota, la intrarea în funcție a actualei administrații și până în prezent, Consiliul Local n-a respins în ședințele sale nici un singur proiect de hotărâre. Mai mult decât atât, toate hotărârile au fost adoptate cu unanimitate de voturi.

În opinia primarului Retter, acest lucru se datorează strânsei colaborări care există între administrație și consilieri, cât și faptului că, înainte a fi supuse aprobării în ședințele de consiliu, proiectele sunt dezbăzute minuțios.

Dintre hotărârile luate până acum de actualul consiliu orășănesc Pâncota amintim pe cele referitoare la introducerea gazului metan, scoaterea animalelor la pășunat, regulamentul de funcționare a piețelor, transportul public etc.

Iosif Retter și-a adjudecat fotoliul de primar al orașului Pâncota, candidând ca independent.

A.D.

La Șiria

PROGRAM DE POEZII, RUGĂCIUNI ȘI CÂNTECE RELIGIOASE

Duminică, 29 octombrie a.c., a avut loc la Biserica Ortodoxă nr. 1 din Șiria o frumoasă manifestare de suflet intitulată: „Să ne rugăm împreună".

La Sfânta Liturghie a cântat Corul bisericesc al tineretului din parohia Mâsca, dirijat de „tânărul" pensionar învățătorul Dumitru Gheorghe, care a fost invitat pentru a da exemplu (și) tinerilor din Șiria. A urmat un program de poezii - rugăciuni și cântece religioase, interpretate de grupul de copii „Clopoțeii" și de Oastea Domnului. Deci de nepoți și bunici. Nepoții au spus poezii cu îngerașii, deoarece „mama" noastră, biserica nr. 1, are hramul Sf. Arhangheli Mihail și Gavril, iar bunicii din Oastea Domnului au cântat cântece cu un mesaj deosebit pentru ascultători, care erau de fapt părinții și frații celor din fața altarului (adică de pe scenă). Acest mesaj îndemna la rugăciune, la frecvența la biserică, la iubire, la unire între frați, la o viață adevărată, creștină care nu are în față doar banul.

Au pregătit activitatea: învățătoarea Maria de la Școala Specială și învățătoarea Titiana de la Școala Generală, precum și tânărul teolog Radu Tămaș, profesor de religie și muzică la Școala Specială, fiu al Șiriei și cantor al bisericii.

Sponsori: Corul mixt din Șiria, Oastea Domnului și persoane particulare anonime.

Totul s-a finalizat cu o agapă în localul școlii „bătrâne", în care a urmat primele clase Ioan Slavici.

MARIA PONEAVĂ

PROGNOZA METEOROLOGICĂ PENTRU LUNA NOIEMBRIE 2000

CARACTERIZARE GENERALĂ

Vremea va fi caldă în prima jumătate a lunii noiembrie, apoi se va răci accentuat, ceea ce va determina în ansamblu un regim termic normal, exceptând unele zone din sudul și estul țării, unde temperaturile medii lunare se vor situa sub valorile obișnuite pentru această lună. Regimul pluviometric va fi în general normal, exceptând zone restrânse din sudul și estul țării, unde va fi excedentar.

1-5 noiembrie: Vremea va fi în general frumoasă și caldă. Cerul va fi variabil, cu unele înnorări temporare în vestul și nord-vestul țării, unde va ploua slab. Vântul va sufla moderat, cu intensificări temporare în Câmpia de Vest. Temperaturile minime vor fi cuprinse între 2-12 grade , mai coborâte în primele nopți în depresiuni, unde vor exista condiții de producere a brumei, iar cele maxime se vor situa între 12 și 22 grade C, mai ridicate în primele zile în sudul țării. În zonele joase din estul și sud-estul țării se va semnala ceața.

6-10 noiembrie: Vremea va fi relativ caldă. Cerul va fi temporar noros în sudul și estul țării, unde vor cădea burnițe și ploi slabe, izolate. În rest, cerul va fi variabil, iar condițiile de ploaie reduse. Temperaturile minime vor fi cuprinse între 0-8 grade C, mai coborâte în depresiunile intramontane în ultimele nopți, dar și mai ridicate pe litoral, iar cele maxime se vor situa în general între 10 și 20 grade C.

11-16 noiembrie: Vremea va deveni instabilă. Cerul, variabil, va prezenta înnorări frecvente și vor cădea ploi temporare în majoritatea regiunilor țării. În zona montană înaltă, trecător ploile se vor transforma în lapoviță și ninsoare. Temperaturile minime vor fi cuprinse între -2 și 8 grade C, mai coborâte în depresiunile din estul Transilvaniei și nordul Moldovei, iar cele maxime se vor situa între 6 și 26 grade C, izolat mai ridicate în primele zile în sudul extrem.

17-22 noiembrie: Vremea se va răci accentuat. Cerul va fi variabil, mai mult acoperit în sudul și estul țării. Vor cădea precipitații la început sub formă de ploaie, apoi vor predomina ninsorile. Vântul va sufla moderat, cu intensificări frecvente în Bărăgan și Moldova, precum și la munte, unde va viscoli ninsoarea. Izolat, vor exista condiții de producere a poleiului. Temperaturile minime vor fi cuprinse între -8 și 2 grade C, mai coborâte în centrul și nordul țării, iar cele maxime se vor situa între -2 și 8 grade C, mai ridicate în primele zile în vestul și sud-vestul țării.

23-30 noiembrie: Vremea va fi rece. Cerul va fi variabil, cu înnorări în sudul și estul țării, unde vor mai cădea precipitații atât sub formă de ploaie cât și sub formă de lapoviță și ninsoare, dar neînsemnate cantitativ. Vor exista condiții de producere a poleiului. Vântul va sufla moderat, cu unele intensificări trecătoare în estul țării și la munte. Temperaturile minime vor fi cuprinse între -10 și 0 grade C, mai coborâte în primele nopți în depresiunile din estul Transilvaniei și nordul Moldovei, unde se va produce frecvent îngheț la sol. Temperaturile maxime se vor situa între 2 și 10 grade C,, mai ridicate în ultimele zile în vest. În zonele de câmpie, frecvent se va semnala ceață.

Fenomene deosebite probabile: lapoviță și ninsoare în decada a doua și a treia; intensificări ale vântului cu producere a viscolului la sfârșitul decadei a doua; condiții de producere a poleiului, îngheț la sol, ceață

O ȘANSĂ ÎN PLUS PENTRU SPORTIVII ARĂDENI

Moartea lui Cătălin Hâldan a readus în discuție problema morților subite la sportivii de performanță. Pentru a afla care ar fi posibilele cauze și mai ales, care ar fi modalitățile de prevenire ale acestor accidente am stat de vorbă cu dl. prof. dr. Francisc Schneider, directorul Centrului Medical de Cercetări al Universității „Vasile Goldiș", specialist în cercetarea privind efortul fizic și oboseala.

– D-le Schneider, ca specialist în medicină sportivă, care este părerea dvs. referitor la aceste tragedii?

– În lumea sportului de performanță sunt cunoscute petițională. Este vorba aici de ambianța nefavorabilă, de medicamentele luate, de posibilitatea unui dopaj. Toate acestea pot modifica reactivitatea persoanei. Amplificarea deosebită a respirației poate induce, în condițiile în care sportivul s-a alimentat înaintea competiției, o reacție depresoare reflexă ducând la oprirea activității cardiace. Dar asemenea reacții de stop cardiac sunt consemnate extrem de rar. În cazul morților subite, autopsia este albă. Totul este ca antrenorul și medicul să nu omită acel examen care să confere siguranță pentru sportiv.

– Putem asigura, pe de o parte, stabilirea gradului de antrenament la care este supus sportivul, să stabilim forma sportivă, să diagnosticăm o eventuală stare de oboseală care nu permite un randament corespunzător, să decelăm anumite perturbări care împietează asupra randamentului sportiv și, nu în ultimul rând, să stabilim eventualele contraindicații. Avem la dispoziție toate tipurile de aparate care permit dozarea exactă a efortului (bicicletă ergonometrică, covor rulant, posibilități de a efectua eforturi cu mâna, efort izometric). Putem pro-

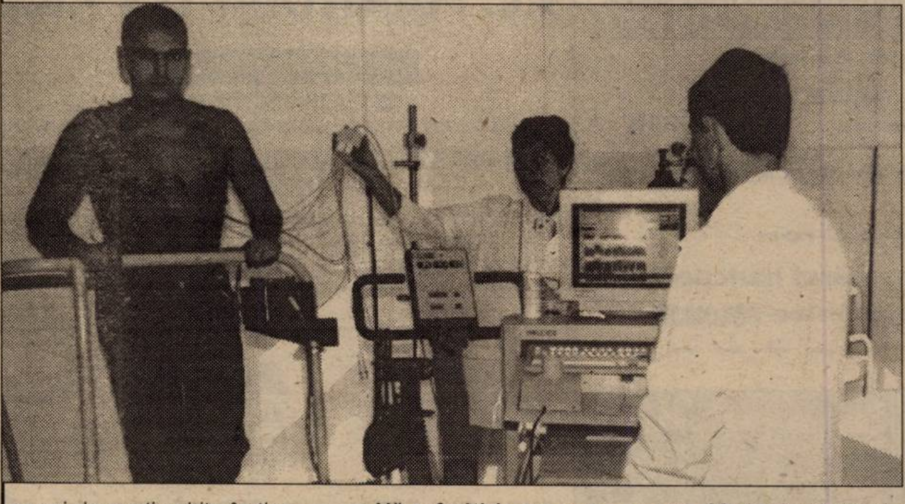

cazuri de morți subite în timpul efortului intens, competițional. Este una din marile probleme ale medicinei sportive pentru că e vorba de tineri de înaltă performanță cu calități fizice deosebite care nu sunt în concordanță cu tragediile amintite.

– Și totuși, asemenea tragedii se întâmplă, care credeți că ar fi cauzele?

– Drept cauză, în primul rând trebuie să precizăm afecțiuni cardio-vasculare nediagnosticate sau trecute cu vederea. Dar, sunt situații când aparatura nu pune în evidență boala.

– Cum ar fi?

– Este vorba de un complex de factori: efortul foarte intens, stresul psihic legat de capacitatea de luptă com-

– Vă referiți la un examen anume?

– Da, e vorba de monitorizarea efortului maximal, atât cardio-vascular și respirator cât și bio-chimico-metabolic.

– Există vreo posibilitate în Arad de a efectua acest examen?

– Da, este vorba de un laborator specializat de explorări funcționale din cadrul Centrului de Cercetări medico-biologice al Universității „Vasile Goldiș". Apoi este vorba de un personal competent: eu mă ocup de peste trei decenii de această problemă și sunt recunoscut în țară și în străinătate; colaboratorii mei, cadre didactice și de cercetare în domeniul fiziologiei.

– Concret, ce oferiți sportivilor?

grama 30 de tipuri de efort prin calculatorul cu care este conectat aparatul și să efectuăm totodată electrocardiogramă și alte analize în timpul efortului.

În acest sens, la oferim pe bază de contract și a unui plan de investigații stabilit împreună, posibilitatea de a efectua teste la Centrul nostru. Trebuie să precizez că, cu excepția Bucureștiului, în nici o altă zonă nu se găsește un centru asemănător.

Astăzi, fără participarea fiziologiei sportive și a medicinei sportive nu se poate concepe o performanță de înalt nivel.

A consemnat,
M. ARDELEAN
Foto: AL. MARIANUȚ

UTA ȘI BOTIȘ - PROBLEME PENTRU RAPID

După cum bine se știe, „cazul Botiș" a fost întors pe toate fețele. S-a ajuns, acum, ca Rapid să refuze plata celor 300.000 de dolari către UTA, deoarece feroviarii s-au trezit, prea târziu însă, că afacerea nu face banii. După patru ședințe la FRF, vinerea trecută, Comisia de apel a hotărât ca Rapid să plătească întreaga sumă UTA-ei, însă bucureștenii vor face - sigur - recurs la Comitetul Executiv, iar decizia finală se va mai lasa, probabil, așteptată.

Marți, Rapidul a fost - iarăși - prins cu „mâța în sac". Clubul giuleștean a fost obligat - de această dată de Comisia Juridică a LPF - să plătească, până la data de 14 noiembrie, diferența de bani rămasă restantă din prima rată contractuală, a fotbalistului Sorin Botiș.

Așadar, Rapid se ține de glume, atât cu UTA, cât și cu Botiș, însă mai marii fotbalului românesc nu sunt dispuși să le înghită.

Două probleme pentru feroviari, tot atâtea dureri de cap pentru celelalte părți implicate.

LEO SFÂRA

RESTANȚĂ, ÎN „ONOARE"

Ieri, într-un meci restanță, contând pentru etapa a XI-a din cadrul Campionatului Județean „Onoare", Seria A, la Beliu s-a disputat partida dintre Dacia din localitate și lidera clasamentului, Armonia Ineu. Rezultatul final a fost 3-0, în favoarea echipei oaspete.

DEPLASAREA „TIFOSSILOR" RED FIGHTERS LA TÂRGU MUREȘ

„Tifossi" Red Fighters care doresc să-și însoțească favoriții pentru a-i încuraja la meciul pe care UTA îl va susține sâmbătă, **04.11.2000, la Târgu Mureș** cu echipa locală ASA, din cadrul etapei a XIV-a, sunt anunțați că pot efectua deplasarea cu un autocar care va pleca sâmbătă dimineața, la **ora 01,00,** din fața stadionului UTA.

Menționăm că această deplasare este gratuită pentru suporteri, grație unei sponsorizări primite din partea organizației județene a Partidului Democrat, prin intermediul d-lor Adrian Nițu și Dan Ionescu.

Informații pentru înscrieri se pot obține la numerele de telefon: **095/926798 (Luca Alecu)** și **092/447779 (Armaș Ioan).**

Suporter Club UTA - RED Fighters"

Karate PALATUL COPIILOR DIN ARAD A OCUPAT LOCUL TREI LA „CUPA REȘIȚA"

Sâmbătă, la Reșița, s-a desfășurat a treia ediție a „Cupei Reșița" la karate, competiție pentru copii și cadeți. Organizatori au fost Palatul Copiilor Reșița împreună cu Asociația Shotokan din localitate. Aradul a fost reprezentat de 13 karateka de la cercul de karate din cadrul Palatului Copiilor, antrenor Edith Komlodi. În condițiile unui arbitraj rușinos, care a favorizat net gazdele, echipa arădeană a reușit să ocupe la finalul întrecerii locul trei, după Palatul Copiilor Reșita și Asociația Shotokan Reșita (echipă comună) și Palatul Copiilor Timișoara. Din echipa arădeană s-au remarcat Marius Zimerman (locul I - kata, categoria 17-18 ani), Marius Uncruț (locul II - kata, 13-14 ani), Sebastian Farago (locul III - kata, 15-16 ani și locul III - kumite, 16-17 ani), Petyo Anita (locul III - kata, 11-12 ani), Znorovsky Francisc (locul III - kumite, 15-16 ani), Alexandru Istin și Patricia Codreanu (locul IV - kata, 6-8 ani), Miruna Trocan (locul IV - kata, 9-10 ani) și Gergö Kovacs (locul IV - kata, 13-14 ani).

În afara arbitrajului, care a făcut ca o echipă să-și retragă sportivii înaintea întrecerilor de kumite, a surprins neplăcut și faptul că la un concurs de copii, organizat sub egida unui palat al copiilor, instituție aflată sub patronajul Ministerului Educației Naționale, încălcând legile statului și ale bunului simț și-a făcut loc politica. Pentru că unul dintre sponsorii competiției a fost PNL Caraș-Severin, pereții sălii au fost tapetați cu afișe ale deputatei Mona Muscă și ale candidatului PNL în cursa pentru Cotroceni, Theodor Stolojan. Asta, cu atât mai mult cu cât competitorii nu au avut nici vârsta care să le dea drept de vot. Mai mult, cei mai mici au crezut că participă la cupa „Drept la țintă!", după cum suna sloganul de pe afișe.

V. A.

Distribuitor Autoriz dialog

CULEGE ROADELE TOAMNEI !

Pentru orice abonament cu minute incluse primești a 7-a lună abonament gratuit !

ROMCOM
Philips Savvy Db
ROMCOM
Mitsubishi Db

4$*/lună
DIALOG INEDIT

829.000*lei 399.000*lei

ROMCOM Arad str. Eminescu nr. 3

Tel: 057 214 551; 094 608 044

Contraexpertiză în cazul atletei Mihaela Melinte

Federația Internațională de Atletism (IAAF) a solicitat laboratorului doping de la Roma efectuarea unei noi contraexpertize în cazul atletei Mihaela Melinte, sportivă care a fost depistată pozitiv la un control antidoping efectuat pe data de 7 iunie, la Milano, a declarat agenției MEDIAFAX directorul Institutului Național de Medicină Sportivă (INMS), Ioan Drăgan.

"IAAF a acceptat să mai facă o analiză care să dovedească, probabil, faptul că urina este depreciată. Dacă acest fapt va fi dovedit, atunci, în mod normal, rezultatele primelor două teste și-ar pierde valabilitatea", a precizat Ioan Drăgan.

Președintele Federației Române de Atletism (FRA), Iolanda Balaș, a declarat că IAAF nu a precizat scopul contraexpertizei solicitate. "În fax se preciza că putem să trimitem un medic la Roma, care să asiste la efectuarea contraexpertizei. Am refuzat, pentru că medicul nu mai avea ce să constate. Urina este depreciată, codul de pe capacul de la probă nu corespunde cu codul dat lui Melinte, iar pe capacul eșantionului de urină se văd două împunsături. Este clar că laboratorul din Roma a comis o eroare în acest caz", a spus Balaș.

CUPA „SPERANȚELOR"

Ieri în Cupa „Speranțelor" la sala Polivalentă s-a desfășurat o nouă etapă. S-au înregistrat următoarele rezultate:

S. Săvârșin - S. Pâncota 1-3

Au înscris: Mariș respectiv Bulzan, Cozea (2)

S. Lipova - T. Ineu 3-3

Au înscris: Dogulescu, Filiescu (2) respectiv Malancu (2), Birta.

Gloria - C. Curtici 0-3

Au marcat: Mocuta (2), Bulboacă

Sânleani - Glogovăț 2-1

Au marcat: Cornea, Agvaviloaie respectiv Tore

H. D. Semlac - Romvest

MINISTERUL FINANȚELOR

CIRCUMSCRIPȚIA FISCALĂ ȘI TREZORERIA CHIȘINEU-CRIȘ

PUBLICAȚIE DE VÂNZARE

Anul 2000, luna noiembrie, ziua 6

În temeiul Titlurilor Executorii nr. 35, 36, 37 din 16.02.2000 și în conformitate cu prevederile art. 55 și 65 din Ordonanța Guvernului nr. 11/1996, aprobată prin Legea 108/1996, se face cunoscut prin prezenta că în ziua de 6, luna noiembrie, anul 2000, se vor vinde prin licitație publică, bunurile debitorului S.C. Agroindustriala Scânteia S.A., după cum urmează:

Denumirea bunului mobil	Cantitatea	Preț de la care se pornește licitația
Grâu panificație	331.250 kg	2.700 lei + TVA
Orzoaică	10.500 kg	2.250 lei + TVA

Licitația va avea loc la sediul debitorului

S.C. Agroindustriala Scânteia S.A.

din comuna Șimand F.N., cu începere de la ora 11,00.

INFORMAȚII, TELEFON 520659.

(1462924)

GRATIS

MITSUBISHI

Trium*

39$*

NOKIA 5110

Oferta CONNEX: Abonează-te la CONNEX până la 2 noiembrie și vei putea vorbi primele 8 duminici de la mobil la mobil în rețeaua CONNEX fără să te coste nimic.

Magazinul ELECTRONICA
(lângă BANC POST)
Tel: 093 - 511.355

activ G.S.M

dealer autorizat CONNEX

Drepturi de autor 2000. Nokia Mobile Phones. Toate drepturile rezervate.

---

s.c. ROM KOMPLAST PVC s.r.l.

DEALER AUTORIZAT

KOMPEN

SISTEME DE UȘI ȘI FERESTRE DIN P.V.C.

- materiale de cea mai bună calitate
- profil tricameral armat cu oțel zincat
- garanția profilului 30 de ani
- coeficient maxim de izolare fonică și termică
- rezolvăm cu promptitudine orice cerere
- demontarea, montarea și transport GRATUIT
- accesorii GU import Germania

ARAD, B-dul Revoluției nr. 23
Tel/Fax: 057/250 752

BIROTICĂ

Leximis®

Splaiul Gen. Gh. Magheru Bl. 329B (Micalaca)
Tel./Fax: 057/270111; 270100, Arad

- Tehnică de calcul
  - PC compace
  - Imprimante HP, EPSON
- Copiatoare MINOLTA
- Seifuri
- Mobilier de birou
- Mașini de numărat bancnote
- Centrale telefonice SOLOMON

S.C. MANITOBA TEX S.R.L.

ANGAJEAZĂ

- **CONFECȚIONER** (preferabil femei cu experiență la mașinile de cusut)
- **PERSONAL AUXILIAR NECALIFICAT,** pentru brodat, sortat și imprimerie

Telefon: 250505; Fax: 281322 -
de luni până vineri, orele 8-18.
Adresa - Str. Ursului nr. 21

(1462922)

S.C. B.A.T. ARAD S.A.

VINDE:

- HALA 1200 MP

(investiție 1998)
cu acces
separat

Informații la telefoanele
057/273316, 057/289904,
092251580, 092251579.

(1462946)

SEX BIZAR
ABSOLUT NOU
891 888
AMATORILOR DE SENZATII TARI

PORNO SHOW
Vreau ceva...
Live
891.393
DOAR PENTRU ADULTI

ROGER COMLAC

düfa Ceresit Henkel Westex

SOLUTII PRACTICE PENTRU FINISAJE

VINDE DIN DEPOZITUL SITUAT ÎN ARAD, STR. FELEACULUI NR.1A *(LÂNGĂ EXPO MARKET JACKSON)*:

- coloranți și toată gama de vopsele lavabile düfa;
- tencuieli decorative düfa;
- araceți de construcție și de lemn;
- scule;
- adezivi pentru faianță, silicoane, spume poliuretanice.

Nou
- Gresie și faianță **CESAROM**
- Gresie și faianță import **SPANIA**

(Preț de importator)

ORAR: 8.00-19.00 Tel/fax: 057-21 33 52, tel: 094.24 79 38

SOLUTII PRACTICE PENTRU FINISAJE

PROD AGRO BIAN

Atenție agricultori!

S.C. PRODAGRO BIAN S.R.L.

■ A demarat vânzarea semințelor de porumb marca Pioneer, hibrizii: Colomba, Florencia, Raissa, Helga, Clarica, Stira, Evelina, Vasilica etc.

■ Vinde din stoc la preț redus în vederea lichidării stocului:

- **Pesticide**: Guardian, Guardian extra, Pantera, Harness, Frontier, Galaxy, Tango, Konker, Bavistin, Dithane M45, Reldan, Fastac, Titus, Basis etc.
- Semințe de floarea soarelui - hibrizii Banat și Favorit
- Microambalate (pliculețe, fiole)
- Momeli pentru combaterea rozătoarelor (șoareci, șobolani)
- Vinde îngrășăminte chimice:
  - complexe
  - azotat de amoniu
  - nitrocalcar

■ Vinde furaje concentrate

Produsele pot fi cumpărate de la depozitul din Arad, str. Bicaz nr. 6 și de la magazinele din: Aradul Nou, Chișineu Criș, Pecica, Lipova, Ineu, Beliu, Sebiș, Gurahonț, Târnova, Cermei.

Plata se face în:
BANI, CUPOANE,
PRODUSE AGRICOLE
(porumb, grâu, orz, orzoaică,
soia, floarea soarelui).

(5550794)

MANEX MA

ARAD, STR. GUTTERBRUNN, NR. 100,
TELEFON/FAX 057-286.834

ASCUTE TOATĂ GAMA DE SCULE PENTRU PRELUCRAREA LEMNULUI

NOU!
POLIURETAN
PÂNZE CIRCULAR SI FREZE pt. lemn import Italia
BANDĂ LAMINATĂ 20x0,5 pentru ambalare

- Lacuri, diluanți, grunduri, vopsele, palux, **acetonă**;
- Placaje, pal furniruit, placaj furniruit, pal simplu;
- Pâslă, discuri diamantate, fir fuzibil, mucava;
- Aracet, prenandez 300, parafină, urelit R și P;
- Accesorii mobilier, feronerie **BLUM,** șuruburi pentru lemn, capete pt. înșurubat, PFL 3,2 mm;
- Pânză panglică, cuțite de rindeluit, garnituri uși;
- Abrazive, pietre pelizor, discuri abrazive, baiț, colorant lac, baiț de nuc, cepuri lemn, burghie, pânză caolin.

DESCHIS
luni-vineri,
între orele
8-16.

(1515848)

- PRODUCE ȘI MONTEAZĂ **UȘI ȘI FERESTRE** DIN PVC
ARMAT CU PROFILE TROCAL GERMANIA
- PRODUCE ȘI VINDE GEAM TERMOPAN

☛ LUCRU NEMȚESC

SATLINE

SALON DE EXPOZIȚIE:
ARAD, PIAȚA MIHAI VITEAZU
BL. M 7, PARTER
TEL./FAX. 057/25 14 61; 094 50 72 11

MOBILIER LA COMANDÃ

Confecționăm la comandă mobilier divers din PAL melaminat din import

Calitate și coloristică deosebită!

Prețuri promoționale

Preluăm comenzi la sediul societății
S.C. ARCADIA S.R.L. Arad, telefon 235.221.

ANGAJÃM
- TÂMPLARI cu experiență
- VÂNZĂTORI

(1515807)

CASA DE ECONOMII ȘI CONSEMNAȚIUNI C.E.C. S.A.

CEC

Bancă de tradiție și de încredere
Fondată la 1864

DESCHIDE CONTURI PENTRU SOCIETAȚI COMERCIALE

- NIVELUL COMISIOANELOR ESTE CEL MAI MIC DE PE PIAȚA BANCARĂ
- POSIBILITATEA DEPUNERII ÎNCASĂRILOR ZILNICE LA ORICARE DIN CELE 40 DE AGENȚII DE PE TERITORIUL JUDEȚULUI ARAD
- CONTURI DE DEPOZITE PENTRU PERSOANE JURIDICE PE 1, 3, 6, 9, 12 LUNI CU DOBÂNZI ATRACTIVE
- PROGRAM DE LUCRU CU CLIENȚII LA SUCURSALA CEC ARAD ÎNTRE 7,00 ȘI 19,00
- POSIBILITATEA DE A BENEFICIA DE CREDITE CU DOBÂNDA PIEȚEI PRECUM ȘI CONSULTANȚĂ FINANCIARĂ

**Informații la sediul Sucursalei CEC Arad,
B-dul Revoluției nr. 5-7 și la telefon nr. 25.00.44.**

(1462688)

NOU

COOPERATIVA DE CREDIT "FAMILIA"

oferă posibilitatea fructificării economiilor bănești sub formă de depozit în sumă fixă pe o perioadă de 1 an

Suma (lei)	Facilități
5.000.000	cu o dobândă de 36% sau 45% / an **+ 25% din cheltuielile de întreținere (locuință) / pers.**
10.000.000	cu o dobândă de 36% sau 45% / an **+ 50% din cheltuielile de întreținere (locuință) / pers.**
20.000.000	cu o dobândă de 36% sau 45% / an **+ 100% din cheltuielile de întreținere (locuință) / pers.**

Pensionarii beneficiază de dublarea procentului la cheltuielile de întreținere

Oferta este limitată:
300 depozite de 5.000.000 lei
100 depozite de 10.000.000 lei
50 depozite de 20.000.000 lei

Condiții:
- domiciliul stabil în orașul Arad
- maxim 2 depozite / persoană

Relații: Arad, str. Buşteni nr. 5, Tel.: 235.982

INTERNATIONAL COMPUTER SCHOOL ARAD

CURSURI AVIZATE M.E.N.

- CONTABILITATE TEORETICA SI C OMPUTERIZATA
- OPERATOR CALCULATOR
- LIMBA ENGLEZĂ

LA NOI PLATITI ÎN 4 RATE!

practică suplimentară gratuită
suport de curs + dotare modernă

INFORMAȚII LA TELEFON: 057/23.03.09
ZILNIC orele: 08³⁰ - 12³⁰
15⁰⁰ - 19⁰⁰

S.C. ECOS IMPEX S.R.L.

Arad, Calea A. Vlaicu 257 (lângă Peco); tel. 289740

**DEPOZIT MATERIALE DE CONSTRUCȚII
VINDE DIN STOC ȘI PREIA COMENZI LA:**

■ țigle indigene și din import Ungaria; ■ cărămidă indigenă și import Ungaria ■ B. C. A. și bolțari din beton; ■ oțel beton; ■ var, ciment, ipsos, glet, adezivi ■ plasă gard, rabitz, cuie; ■ diferite materiale de construcții ■ bolțari 30x25x20 - 461.500 lei/mc pentru 20 buc/m^2 zidărie de 30 cm; ■ bolțari 30x15x20 - 552.000 lei/mc pentru 16 buc/m^2 zidărie de 15 cm.

PREIA COMENZI
pentru orice tip de mobilă din pal melaminat import, bucătărie, birotică, camere copii, sufragerii.

O soluție la cheie

TRANSPORT ȘI MONTARE
LA DOMICILIU, GRATUITE. (4873577)

S.C. AGRIROM S.R.L.

cu sediul în Arad, Str. V. Milea nr. 44

ANGAJEAZĂ JURIST

Se cer următoarele condiții:
- ▲ studii superioare
- ▲ o limbă străină de circulație internațională
- ▲ operare pe calculator (WORD, EXCEL)
- ▲ permis de conducere
- ▲ stagiul militar satisfăcut
- ▲ vârsta maximă 35 ani, bărbat
- ▲ disponibilitate la program de lucru prelungit
- ▲ experiență în domeniu minim 2 ani

OFERIM
salariu atractiv, șansa de a lucra într-o echipă tânără și ambițioasă.

Programările pentru interviuri se fac zilnic între orele 9-16 la nr. telefon 057/250.880

(1462930)

AUTO SML
DEALER **PEUGEOT**
VÃ OFERÃ:

PEUGEOT 206

**PRET: 6.185 $
RATĂ LEASING: 163 $**

PEUGEOT 406

**PRET: 10.355 $
RATĂ LEASING: 273 $**

CALEA TIMISORII NR. 212
Tel/Fax: 057/278.738 095/313.918

TOP Service

*ARAD, REVOLUTIEI NR.63 (LÂNGĂ BISERICA ROSIE)
TEL./FAX.: 057-21.27.21
MOBIL: 094-50.11.50*

Vă oferă

ECHIPAMENTE BANCARE: *-MASINI DE NUMARAT BANCNOTE*
-DETECTOARE DE BANCNOTE FALSE

COPIATOARE MINOLTA *A3,A4 ANALOGICE SI DIGITALE*

CENTRALE TELEFONICE: *-ANALOGICE SI DIGITALE*

IMPRIMANTE: *- MATRICIALE,LASER,JET DE CERNEALA MINOLTA,HEWLETT PACKARD,EPSON*

ASIGURĂM SERVICE ÎN GARANTIE SI POSTGARANTIE

S.C."BENDEA"S.R.L.

VINDE PRIN MAGAZINELE
din B-dul Revoluției 26-38,
Telefon: 231853;
Liviu Rebreanu 68,
Telefon: 250905

CONTOARE
APĂ CALDĂ ȘI RECE - 440.000 lei/buc.

- ■ GRESIE color cal. I
  - preț de fabrică, adaos 0
- ■ FAIANȚĂ color cal. I
  - preț de fabrică, adaos 0
- ■ BATERII BAIE
- ■ Obiecte sanitare
- ■ Căzi baie
- ■ BOILER ■ Fitinguri
- ■ ȚEAVĂ ZINCATĂ ȘI NEAGRĂ
- ■ ȚEAVĂ PVC colac PE 20-63 și fitinguri aferente
- ■ TABLĂ ZN decapată și NG
- ■ Țeavă HENCO și FITINGURI
- ■ CARBID ■ TUBURI PVC
- ■ ȚEAVĂ DIN CUPRU și fitinguri din cupru.

(5550949)

S.C. IZOLTA S.R.L.

**Str.COCORILOR Nr.4 Telefon 256589, 094474016
Telefon/fax:289342**

EXECUTĂ:
Hidroizolații cu membrană PLUVITEC®

VINDE EN GROSS:
în calitate de distribuitor

CASIAL • **CIMENT ȘI VAR**

RARIS & WEISS INTERNATIONAL • **TOATĂ GAMA DE SCĂRI, SCHELE, CĂRUCIOARE ALUMINIU**

și alte materiale de construcții

La prețuri avantajoase !

Pentru dumneavoastră

UN NOU ȘI AVANTAJOS
SISTEM DE RATE FÃRÃ AVANS PÂNÃ LA 36 LUNI

NOU!

la CORAURA

DE LA 1.000.000 LA 30.000.000
PUTEȚI CUMPĂRA ORICE PRODUS
COMERCIALIZAT DE CORAURA

ACORDÃM CREDITE

IMPORTANT

**PENTRU CUMPĂRĂRI DE MARFĂ:
LA PERSOANE FIZICE CÂT ȘI LA SOCIETĂȚI**

LA NOI PUTEȚI SUPLIMENTA
CREDITUL **ȘI** PE PARCURSUL RATELOR.

CORAURA

VINDEM CONTOARE **ZENNER** ÎN RATE
LA PREȚ DE PRODUCĂTOR

- ■ Aparate aer condiționat ARISTON
- ■ Biciclete pentru copii și adulți
- ■ Folie pentru solar 10 și 4 m lățime
- ■ Incubatoare 100 și 60 ouă
- ■ Plasă geam import pentru țânțari
- ■ Plasă rabitz, plasă gard diferite mărimi
- ■ Cuie construcții, scoabe, sârmă zincată, electrozi
- ■ Sobe de gătit cismă și tip menaj
- ■ Motoare electrice, pompe apă, hidrofoare
- ■ Betoniere, motocultor, motocositoare
- ■ Scări duble din lemn și aluminiu
- ■ Cabluri, conductori și aparataj electric
- ■ Scule și unelte agricole
- ■ Gresie, faianță, adezivi și obiecte sanitare
- ■ Vopsele lavabile de interior și exterior
- ■ Vopsele de ulei, diluanți, lacuri, pigmenți de zugrăvit
- ■ Pânze abrazive și discuri
- ■ Acumulatori auto și butelii
- ■ Sfoară tapițerie și arcuri
- ■ Pânze fierăstrău circular, aparat sudură, pompe zugrav

◆

- ■ Televizoare color
- ■ Frigidere, congelatoare, combine și lăzi frigorifice
- ■ Aragaze și hote
- ■ Boilere, cazane pentru baie
- ■ Aspiratoare

ASIGURÃM TRANSPORT GRATUIT!

**ARAD, B-DUL REVOLUȚIEI, BL. 10
VIS-A-VIS DE BANK POST
TEL. 270.525, 270.424**

**ARAD, MICĂLACA, BL. 602
PIAȚA SOARELUI
TEL. 259.884, 259.373, 259.721**

**LIPOVA,
LÂNGA PIAȚĂ
TEL. 561.804**

(4873577)

Big Dutchman

GmbH - Germany

Lider mondial în domeniu, oferă cele mai moderne echipamente de hală pentru creşterea păsărilor şi porcilor:

- Instalaţii de furajare şi adăpare
- Microclimat comandat de calculator
- Reamenajări de adăposturi pentru animale
- Proiectare şi consultanţă pentru ferme ecologice

De 9 ani în România cu aceeaşi certitudine:

Înainte de a investi, informaţi-vă !

Câştigul e sigur !

Vă aşteptăm între 8-12 noiembrie la

INDAGRA 2000

Pavilion 16 Stand 52-54
ROMEXPO Bucureşti
Piaţa Presei libere

BUCUREŞTI - Ing. Dan Bosoancă, Tel/Fax: 01/230.25.62;
IAŞI - Ing. Adrian Neagu, Tel/Fax: 032/213.030;
TIMIŞOARA - Ing. Dan Stănică, Tel/Fax: 056/284.882.

ROMANSTON

☎ 289116

- ▶MARMURA
- ▶GRANIT
- ▶TRAVERTIN
- ▶ADEZIVI

SILDOR PROD

GARANTIA LUCRARII

EFECTUAM REPARATII

► **FRIGIDERE, CONGELATOARE**
CASNICE SI COMERCIALE

VINDEM

► **TOATĂ GAMA DE PIESE FRIGORIFICE**

TEL : 057 270 622

ADRESA : BD. IULIU MANIU NR. 2-10

100% HARD SEX
Fă-o cu mine!
1 min. 17950 lei
SEX PLANET
89.18.18
INTERZIS MINORILOR

TAXI ALCAZ COMPANY

TARIF 2.460 LEI/KM

ANGAJĂM TAXIMETRIŞTI CU MAŞINĂ PROPRIE.

NOU

PENTRU TOŢI TAXIMETRIŞTII NOŞTRI, FIRMA OFERĂ LA FIECARE 6 LUNI

O PERECHE DE CAUCIUCURI GRATUITE!

TELEFON: 274.000; 274.999.

89-15-15
SEX TOTAL
in direct !!! NON STOP
SUNĂ ACUM !
1 minut 17950 lei
INTERZIS MINORILOR

GEROM TRADE IMPEX

Piese de schimb import Germania, pentru toate tipurile de:

AUTOTURISME
AUTOUTILITARE
CAMIOANE

Ghiba Birta nr. 9

057 253706
092 267513
092 577502

SC PARC SA ARAD

B-dul. General Dragalina, Nr. 25

ANGAJEAZĂ

- ● Asistent recepție
- ● Bucătari
- ● Șefi de sală
- ● Ospătari

Relații la sediul societății.
Telefon 28.08.20.

(1462938)

Direcția de Sănătate Publică a Județului Arad

organizează în data de 17 Noiembrie 2000 ora 9,00 concurs pentru ocuparea postului vacant de

DACTILOGRAF

la Compartimentul Secretariat și Registratura Generală.

Condiții:

- ■ diploma de bacalaureat
- ■ cunoștințe de operare pe calculator
- ■ vârsta maximă 25 ani
- ■ cunoașterea limbii engleze și a unei alte limbi străine prezintă un avantaj

Înscrieri și informații suplimentare se pot obține la Serviciul Resurse Umane al Direcției de Sănătate Publică, telefon: 236484.

Societate comercială angajează

personal pentru grafică material publicitar

tel.: 095 654 436

AUGSBURG INTERNATIONAL

IMPORTATOR

PIESE AUTO ORIGINALE

MARCI EUROPENE SI JAPONEZE
CAMIOANE MERCEDES, MANN,IVECO,VOLVO,DAF
ARAD STR. NICOLAE BALCESCU NR.22
TEL: 057/252595, 057/214120
FAX: 057/214191
E-mail: arad@augsburg.ro

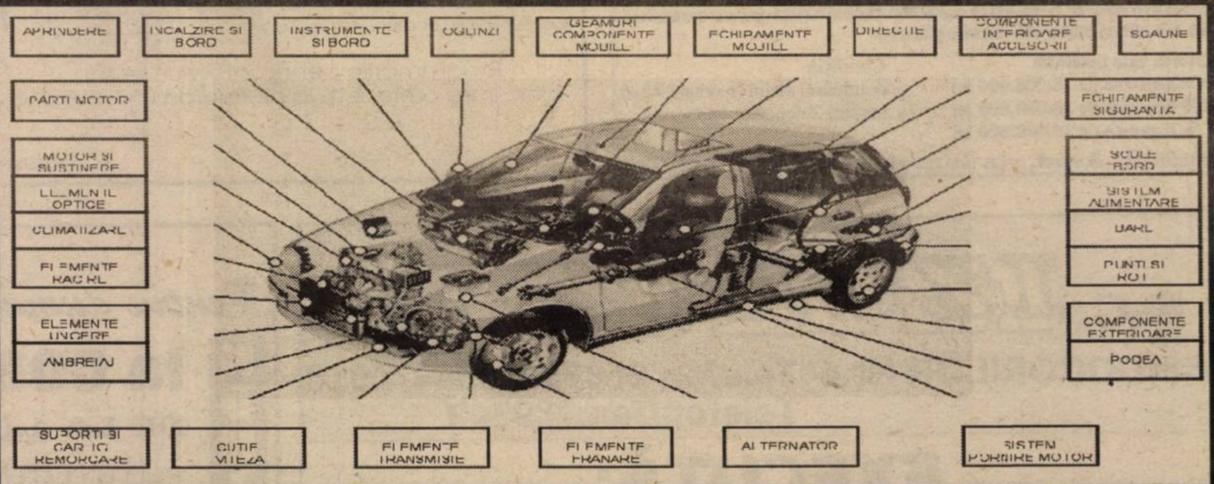
APRINDERE
INCALZIRE SI BORD
INSTRUMENTE SI BORD
OGLINZI
GEAMURI COMPONENTE MOBILE
ECHIPAMENTE MOBILE
DIRECTIE
COMPONENTE INTERIOARE ACCESORII
SCAUNE
PARTI MOTOR
MOTOR SI SUSTINERE
ELEMENTE OPTICE
CLIMATIZARE
ELEMENTE RACIRE
ELEMENTE UNGERE
AMBREIAJ
ECHIPAMENTE SIGURANTA
SCULE BORD
SISTEM ALIMENTARE
BARE
PUNTI SI ROTI
COMPONENTE EXTERIOARE
PODEA
SUPORTI SI CARLIG REMORCARE
CUTIE VITEZA
ELEMENTE TRANSMISIE
ELEMENTE FRANARE
ALTERNATOR
SISTEM PORNIRE MOTOR

---

dialog Distribuitor Autorizat

Mitsubishi *Trium* dual band

199.000 lei* * fără TVA

pentru Dialog 50

cadou față de schimb

299.000 lei*

pentru abonamentul Dialog Inedit - 4$*

O lună de abonament gratuit
(a șaptea lună)
pentru toate tipurile de abonament cu minute incluse.

Goldstern GSM

TIMIȘOARA
Piața Victoriei 2; Tel.: 056-293836
Str. Științei 4 (lângă piața Aurora); Tel.: 056-156773
Centrul comercial TERRA, standul K8; Tel.: 056-214597/163
Str. Eugeniu de Savoya 12; Tel.: 056-199662
ARAD: Bd. Revoluției nr. 35; Tel.: 057-270890
Piața Spitalului, Bl. 1C; Tel.: 057-252001

SEVERIN: Str. Tudor Vladimirescu nr. 41; Tel.: 052-324040
DEVA: Bd. Decebal, Bl. 15; Tel.: 054-233633
REȘIȚA: Str. Libertății, Bl. A2; Tel.: 055-224734
RM VÂLCEA: Str. Calea lui Traian, Bl. Anton Pann, parter; Tel.: 050-735670
ORADEA: Str. Dimitrie Cantemir nr. 8, Bl. A4, parter; Tel.: 059-134624

Always keep in touch
Goldstern GSM

PREȚURI NOI LA AUTOTURISME

S.C. IATSA S.A. ARAD

SINGURUL DEALER AUTORIZAT din orașul Arad de către AUTOMOBILE DACIA S.A. Pitești pentru vânzarea de autoturisme DACIA de orice tip.

(FOSTA DACIA SERVICE ARADUL NOU)

AUTOTURISMELE SE VÂND ȘI ÎN RATE PE O PERIOADĂ DE 5 ANI

IATSA S.A. ARAD

- **EFECTUEAZĂ LUCRĂRI DE REPARAȚII** mecanice, tinichigerie, vopsitorie, echipament electric și electronic având personal cu experiență în domeniu.
  Se acordă garanție pentru lucrările efectuate utilizând piese și materiale cu certificate de calitate.
- **EFECTUEAZĂ REVIZII TEHNICE** în perioada de garanție și postgaranție, fiind autorizată de către AUTOMOBILE DACIA SA PITEȘTI.
- **EXECUTĂ INSPECȚII TEHNICE PERIODICE (ITP)** între orele 8 - 18.
- **MONTEAZĂ** suprastructuri pentru autoutilitare DACIA 1304 și 1307, alarme auto, radiocasetofoane - boxe, închideri centralizate, proiectoare, trape etc.
- **VINDE PIESE DE SCHIMB** cu și fără montaj prin magazinul propriu pentru autoturismele DACIA, DAEWOO și OLTCIT.
- **VINDE** orice autoturism din gama DAEWOO, inclusiv în rate și leasing.
- **VINDE** automobile ARO.

NOU!

Vinde camionete "TATA" import INDIA

Înainte de a vă decide să cumpărați un autoturism,

VIZITAȚI IATSA ARAD ȘI VEȚI AVEA SURPRIZA UNOR PREȚURI DE EXCEPȚIE!!!

INFORMAȚII LA TELEFON: 287366 sau 950

EUROFON

șansa comunicării!

NOKIA 5110 49 USD

SAGEM 930 DB 19 USD

PHILIPS SAVY DB 19 USD

OFERTA CONNEX "Abonează-te la CONNEX până la 2 noiembrie și vei putea vorbi primele 8 duminici de la mobil la mobil în rețeaua CONNEX, fără să te coste nimic".

Bd. Revoluției nr. 70
Mobil 093.532.300
Telefon 255.850
Fax 092/159.305

EUROFON dealer autorizat CONNEX (1462879)

În cazul abonamentelor de afaceri (abonamente cu minute incluse) detalii în magazine.

*Prețurile nu includ TVA, în limita stocului disponibil și numai cu conectare la CONNEX.

ELGEKA

A large company, leader in the field of distributing FMCG, is looking for:
Salesperson Arad (SPA 11/2000)

GENERAL REQUIREMENTS:
- High-school graduate (at least)
- 3-5 years of experience in a similar position
- Good negotiation skills
- Hard working, motivated, energetic
- Knowledge of English language is a plus
- Valid driving licence
- Ideal age: 25-35

WE OFFER:
- ▼ Career opportunity
- ▼ A good team to share success with
- ▼ A good package

Interested candidates are asked to send their complete CV, a recent photo and a letter of intent to fax: 01 312 77 11, for code SPA (11/2000)

Deadline for application is 07/11/2000.
All CVs will be treated with utmost confidentiality.

VÂNZĂRI APARTAMENTE O CAMERĂ

Vând apartament 1 cameră, Vlaicu, mobilată, 9.000 DM. Telefon 210910; 094.245.572. (29651)

Vând urgent garsonieră cf. II, tâmplărie nouă, 6.500 DM, negociabil. Telefon 057-221543, 094 149 926. (29391)

Vând apartament 1 cameră, bucătărie, hol, baie vană, decomandat, parter (bun privatizare), Grădiște, 7.600 DM. Telefon 237048. (29534)

Vând garsonieră confort I, Micălaca, zona III, îmbunătățită. Telefon 057 - 279287. (29572)

Vând garsonieră confort I, zona Miorița. Telefon 286117; 095.631.145. (29601)

Vând urgent garsonieră central, etaj I, 10.800 DM. Telefon 270872. (29508)

Vând apartament una cameră, et. II, Grădiște. Telefon 252227. (29061)

Vând garsonieră cf. I, parter înalt, Confecții. Telefon 094 267 803. (29718)

VÂNZĂRI APARTAMENTE DOUĂ CAMERE

Vând apartament 2 camere ultracentral, 72 mp, 16.000 DM. Telefon 210910; 094.245.572. (29651)

Vând apartament 2 camere, Vlaicu. Informații telefon 270947 sau 092.376.339. (29477)

Vând apartament 2 camere, etaj X, Vlaicu, 7.500 DM. Telefon 279718, 094.542.931. (29575)

Vând 2 apartamente 2 camere + 1 - 3 camere + magazii, central, teren total 750 mp, vizavi de Poliție, 180.000 DM. Telefon 092.606.527; 236021. (29596)

Italian, vând apartament nou mobilat, Piața Spitalului, bloc 1, cu 2 camere, 58.000 DM negociabil. Telefon 092.914.018. (29606)

Vând apartament 2 camere, Alfa. Telefon 275336. (29207)

Vând 2 camere la demisolul casei + 1 garaj. Telefon 221467. (29535)

Vând apartament 2 camere, amenajat ultramodern, zona 500 Micălaca, 14.000 DM negociabil. Telefon 092.226.333. (29648)

Vând apartament 2 camere, etaj II, zona 700. Telefon 057 - 266209. (29666)

Vând apartament 2 camere decomandat, garaj, Micălaca, bloc 104. Telefon 092.497.711. (29661)

Vând apartament 2 camere plus garaj, zona Vlaicu. Telefon 248374. (29736)

Vând apartament 2 camere, central, decomandat, îmbunătățit. Telefon 274024, 094.546.579. (29702)

Vând apartament 2 camere, contorizat, Vlaicu, bloc A12, sc. H, ocupabil. Telefon 244100. (29560)

Vând apartament 2 camere, garaj, etaj I, 13.500 DM, Vlaicu. Telefon 253326. (29508)

Vând apartament 2 camere decomandate, Vlaicu, bloc Z 27 (vizavi de Biserica Catolică). Telefon 093.229.041. (29506)

Vând urgent apartament 2 camere, ultracentral, ocupabil imediat + garaj, preț negociabil. Informații telefon 223060, 092 504 379, orele 10-20. (29707)

Vând apartament 2 camere, et. I, bl. 547, lângă Orizont-Micălaca, îmbunătățit. Telefon 264092. (29782)

Vând urgent apartament 2 camere, Polivalentă, 25.000 DM. Telefon 094.523.701. (29849)

Vând urgent apartament central, decomandat, 2 camere, et. I, negociabil. Telefon 255271; 092.440.487. (29843)

VÂNZĂRI APARTAMENTE TREI CAMERE

Vând 3 camere Micălaca 300, îmbunătățiri, 24.000 DM. Telefon 253364. (29602)

Vând 3 camere Alfa, îmbunătățiri, 16.500 DM. Telefon 270856. (29602)

Vând apartament central 3 camere, et. I. Telefon 094.775.108; 213326. (29054)

Vând apartament 3 camere, 75 mp, bun privatizare. Telefon 282443. (29350)

Vând apartament 3 camere, decomandate, 95 mp, 2 balcoane închise, bloc contorizat, Aradul Nou, 16.500 DM. Telefon 288346. (29376)

Vând apartament 3 camere ne(mobilat) Maiakovski, etaj I, Podgoria; + închiriez spațiu comercial 500 mp. Telefon 280791 până la ora 20; 231052. (29547)

Vând apartament Samantha 3 camere, urcător. Informații telefon 092.690.349. (29574)

Vând apartament 3 camere, decomandat, parter, scurgere separată, contorizat, 21.000 DM negociabil. Telefon 266890. (29587)

Vând apartament 3 camere, ultracentral, utilat, mobilat modern, garaj. Telefon 252906. (29190)

Vând apartament 3 camere, et. II, 6 Vînători. Telefon 252079; 222021. (29170)

Vând apartament 3 camere decomandate, îmbunătățit, etaj I + garaj, Alfa. Telefon 258296; 092.315.686; 217121. (29731)

Vând apartament 3 camere, Piața Romană, et. III, garaj, confort I, schimb apartament 4 camere, zonă bună. Telefon 211763. (28826)

Vând apartament complet îmbunătățit, 3 camere, în Micălaca, 19.500 DM. Telefon 092 431 955, 234630; 265018. (29758)

Vând apartament 3 camere, îmbunătățit, Bd. Iuliu Maniu bl. 34, 38.000 DM. Telefon 230140, după ora 12 sau 092 620 148. (29694)

Vând apartament 3 camere, 2 băi, 2 balcoane închise, necesită reparații acoperiș, et. IV, preț 11.000 DM. Telefon 277934. (29796)

Ocazie! Vând apartament 3 camere, Alfa, et. 4, preț 10.500 DM. Telefon 092 606 527. (29817)

VÂNZĂRI APARTAMENTE PATRU CAMERE

Vând apartament în asociație, Romanilor, 4 camere, deosebit, 100.000 DM. Telefon 253364. (29602)

Vând apartament central 4 camere, decomandat, 2 balcoane, etaj II. Telefon 092.727.770 sau 287197. (29760)

Vând apartament 4 camere, ultracentral, 150 mp, două intrări, posibil privatizare. Informații telefon 250857, după ora 16.

VÂNZĂRI CASE

Vând (schimb) casă în Vladimirescu, anexe, toate utilitățile, încălzire centrală pe gaz, telefon, grădină, teren agricol extravilan. Informații telefon 257130 sau 092 663 275.

Ocazie! Vând (variante) casă mare, Aradul Nou, ideal privatizare, 1500 mp. Telefon 092.210.857. (29717)

Vând urgent casă mare, 3 camere, baie, gaz, dependințe, garaj, curte, grădină, stare excelentă, de vizionat oricând sau telefon 094.625.848; localitatea Zădăreni, nr. 200. (29688)

Vând casă 3 camere, 2 băi, 2 bucătării, garaj, curte amenajată, grădină, total 720 mp, str. Petru Rareș, nr. 109, Grădiște; preț atractiv. Telefon 276826, 254102. (29689)

Vând casă mare (2 apartamente) Mioriței. Telefon 251042; 094.397.419.

Vând jumătate casă, intrare separată. Telefon 251042; 094.397.419.

Vând casă cu grădină în Pâncota, str. Horia nr. 15. Telefon 281228. (28926)

Vând urgent casă mare, anexe, teren 3.000 mp, pe deal, renovată 1998, Șiria, str. I. Rusu Șirianu nr. 171. Telefon 094.545.778. (29388)

Vând apartament central, în casă, 120 mp, Piața Pompierilor. Telefon 094 774 506, 277567. (29439)

Vând casă, la 20 km de Arad. Telefon 094 698 779. (29451)

Vând casă mare, anexe, grădină 3.000 mp, Mișca nr. 521, preț 100.000.000 lei. Telefon 224582. (29412)

Vând urgent casă mare spațiu comercial + 10 ari grădină, stare excepțională, Sânmartin, comuna Macea, 7.500 DM negociabil. Telefon 094.519.741. (29565)

Vând casă Aradul Nou, str. Bagdazar nr. 22, preț la vedere. Telefon 287206. (29573)

Vând casă tip vilă, Cartierul Vilelor. Telefon 282940; 093.452.838.

Vând casă central, 1 cameră, dependințe, mică curte, posibil privatizare. Telefon 282382 - seara; 254836. (29676)

Vând casă urgent, în Nadăș, compusă din 2 camere, coridor închis, cămară, 2 anexe în curte cu 1 cameră, bucătărie, grădină, 2 porți de intrare, 2 curți amenajate, cu vie, posibil gaz, telefon. Informații telefon 265106, seara. (29713, 714)

Vând casă, grădină, în localitatea Vladimirescu, str. Gării, nr. 40. Telefon 092.936.375. (29722)

Vând casă Chișineu Criș, str. Cânepii nr. 23. Telefon 521180, Pârvu. (3306946)

Vând casă, față în față cu, benzinăria Petrom, str. Dunării nr. 9. Telefon 275681. (28844)

Vând urgent casă 3 camere, bucătărie, baie, alte dependințe, garaj, 2 curți, grădină 1.600 mp, ocupabilă imediat, zona Fortuna - A. Vlaicu. Informații telefon 223060, 092 504 379 orele 10-20. (29707)

Vând urgent casă 5 camere + anexe, grădină mică, 9.000 DM, negociabil, localitatea Șagu nr. 168. (29738)

Vând (schimb) casă P+M, recent renovată, încălzire gaz, teren 2.400 mp, str. Ady Endre nr. 55. Telefon 092 620 148. (29694)

Vând casă în Arad, str. Izlazului nr. 7, 30.000 DM, negociabil. Telefon 232631 sau 464420. (29761)

Vând casă cu grădină 2.700 mp, în Chișineu Criș, str. Teilor nr. 31, 24.000 DM, negociabil. Telefon 232631 sau 464420. (29761)

Vând cabană Insula Mureș, 2 camere, bucătărie, baie sau schimb cu auto, preț 3.300 DM. Telefon 288339. (29708)

Vând casă tip vilă, teren 1.100 mp, str. Nouă nr. 63, preț 80.000 DM, negociabil. Telefon 095 939 270. (29710)

Vând casă la 15 km de Arad. Telefon 093.422.266. (29771)

Vând casă 2 camere, coridor, bucătărie, șpais, toate condițiile, preț 14.000 DM, negociabil, str. N. Oncu, nr. 8. Telefon 275204. (29773)

Vând casă central cu spațiu comercial amenajat; închiriez spațiu central, eventual vând firmă. Telefon 279390. (29744)

Vând casă etaj, Vladimirescu, 57.000 DM. Telefon 514898, 095 628 720. (29753)

Vând casă mare, 3 camere, bucătărie, baie, anexe și grădină 10 ari, localitatea Sântana, str. Trandafirilor nr. 66. Telefon 463139. (4058868)

Vând casă în Micălaca, tot confortul. Informații telefon 267553. (29801)

Vând urgent casă mare, central, 5 camere, dependințe, gaz, grădină, 68.000 DM. Telefon 282913. (29792)

(Continuare în pagina 18)

(Urmare din pagina 17)

Vând urgent casă 3 camere, dependințe și grădină mare, suprafața totală 1.008 mp, str. Aron Pumnul nr. 28, Bujac, zonă neinundabilă, 16.000 DM. Telefon 283068 sau 093 619 858. (29795)

Vând casă 3 camere + curte (400 mp) str. V. Conta nr. 1, 35.000 DM. Telefon 094.523.701. (29849)

VÂNZĂRI SPAȚII

Vând spațiu comercial situat în Chișineu Criș, str. Înfrățirii nr. 91 (parter bloc), în suprafață de 90 mp. Informații suplimentare telefon 464410, 095 604 697. (29374)

Vând urgent spațiu comercial sau producție 540 mp, în Șiria. Telefon 094 545 778. (29388)

Vând depozit Arad, 105 mp + teren 723 mp, pe colț, acces cale ferată, bun atelier confecții, depozit medicamente. Telefon 094 626 118. (29380)

Vând gheretă metalică, posibil orice activitate, Piața Miorița. Telefon 094.669.443. (29270)

Vând imobil comercial și privat, Bd. Iuliu Maniu, nr. 79, 60.000 DM negociabil. Telefon 256829. (29606)

Vând hală producție 3000 mp, utilată tâmplărie, preț 120.000 DM. Telefon 093.269.772. (29620)

Vând (închiriez) spațiu comercial toate dotările, 850 mp. Telefon 094.798.000. (29645)

Vând spațiu comercial ștrand, 20.000 DM negociabil. Telefon 095.421.678. (29656)

Vând spațiu comercial 40 mp, cu grup sanitar, încălzire termică, construcție 1996, lângă Judecătoria Chișineu Criș. Telefon 094.610.552. (29772)

Vând afacere - societate comercială în activitate + spațiu. Informații telefon 267553. (29801)

VÂNZĂRI TERENURI

Vând teren intravilan în Grădiște, cartier rezidențial (canalizare, apă, gaz). Telefon 276481; 094.698.658. (29695)

Vând teren intravilan 2877 mp, în localitatea Șiștarovăț. Lipova, telefon 562905. (5914270)

Vând teren 1500 mp pentru grădină sau casă, localitatea Cuvin, nr. 408. Telefon 461761. (29583)

Vând loc de casă în Felnac, 1.400 mp. Informații Felnac nr. 283, familia Vârtaci Aron. (29712)

Vând teren intravilan, 590 mp, central. Telefon 093.290.153.

VÂNZĂRI AUTO

Vând (schimb cu microbus persoane) Dacia papuc, an 1994, 3.300 DM, negociabil. Telefon 092 417 397. (29750)

Vând Oltcit înmatriculat, cu CIV, 800 DM; Peugeot Diesel, an 1981, înmatriculat, motor defect, 1.000 DM. Telefon 286211. (29810)

Vând 2 combine recoltat porumb 1 boabe - 1 știuleți, excelent, import Franța. Telefon 092.210.857 sau Șimand 590. (29717)

Nu-ți mai fă griji, CAUCIUCURILE de care ai nevoie, sunt la mine, IEFTINE și BUNE, toate dimensiunile, cu garanție, aduse din GERMANIA. Telefon 259339; 094.706.321. (29745)

Vând Opel Kadett Caravan, an 1988, 1.300 cmc, benzină, înscris p.f. Telefon 092 313 228. (29157)

Vând Skoda 120L pentru piese, 400 DM. Telefon 275189. (29203)

Vând ieftin Iveco 49.10, 1988, înmatriculat, stare foarte bună. Telefon 094.557.948. (29570)

Vând 2 mașini Mazda an 80-82, cu CIV, stare perfectă, preț 1.000 DM bucata. Telefon 278277. (29594)

Vând motoare diesel: Ford 2,5 D, 2,3 D, 1,6 D; Opel Kadet 1,6 D; Renault 9 D; Nissan 2,0 D; Toyota 1,5 D; Golf 1,6 D T, tot felul de radiatoare noi, ieftine. Telefon 466530 sau 094.982.989. (0360441)

Ocazie! Vând Ducato 1 tonă Diesel, 1929 cmc, transport marfă în stare perfectă de funcționare. Telefon 092.914.018. (29606)

Vând Ford Escort Combi, înmatriculat 16V, an fabricație 1998, 55.000 km rulați, clima, ABS, airbag, preț 16.900 DM. Telefon 285777; 094.191.507. (29024)

Vând Dacia papuc 2 locuri, acoperiș cu fibră, an 1998. Telefon 094.150.498. (29643)

Vând Volskwagen Passat Combi roșu Turbo Diesel 1,9 și Golf III 1,4 benzină, fabricație 1993. Telefon 273415; 095.833.058. (29634)

Vând tocătoare tulei Claas stare foarte bună; preț negociabil. Telefon 092.810.504. (5914271)

Vând Audi Coupe 1987, persoană fizică, faruri Audi 100. Telefon 242841; 095.633.429. (29697)

Vând Dacia 1310, an 1989, numere noi + CIV. Telefon 255567; 092.972.084. (29700)

Vând VW Passat, an 1995, benzină, injecție, înmatriculat persoană fizică și Ford Tranzit Autoutilitară benzină 1985, persoană fizică. Telefon 284902; 094.566.276. (29729)

Vând Mercedes 207 D stare impecabilă, neînmatriculat. Telefon 266414; 092.562.096. (29734)

Vând Dacia Breck în stare foarte bună. Telefon 288012. (29742)

Vând Dacia 1410 an 2000, injecție, negociabil. Telefon 267426; 093.512.516. (29744)

Vând Dacia 1310, fabricație 1995, preț 3200 DM și 1998 4200 DM negociabil. Telefon 094.893.913. (Ag, Criș)

Vând urgent Oltcit, model francez, talon nou, CIV, verificare. Telefon 092 465 782. (29722)

Vând Ford Escort '86, numere valabile 2 ani, sau schimb cu Dacia, etc. Telefon 094.522.517. (29755)

Vând Mazda 626 benzină, 5 uși, stare bună, an 1984. Telefon 094.874.634. (29733)

Vând Renault 18 Diesel, stare foarte bună, 3.500 DM, negociabil. Telefon 094 606 600. (29790)

Vând Renault 21, an fabricație 89, persoană fizică. Telefon 411245, 094 772 386. (29777)

Vând Opel Astra TDi, an 1994, full option, neînmatriculat. Telefon 092 548 216. (29806)

Vând Mondeo 1,6, an fabricație 1995. Telefon 272676 orele 7-15; 253082 orele 15-20.

Vând microbus marfă FIAT DUCATO Turbo Diesel, an 1991, 14.000 DM, negociabil. Telefon 094.773.746. (29859)

VÂNZĂRI ELECTRO

Vindem VITRINE FRIG, CAMERE FRIG, DULAPURI FRIG, garanție. Telefon 281384, orele 8-18. (27658)

Vindem PENTIUM I SIEMENS, diferite configurații, complet, prețul pornește de la 4.200.000 lei. Telefon 280260. (29532)

Vindem COMPUTER 486 SIEMENS, diferite configurații, complet, preț de la 2.200.000 lei. Telefon 280260. (29532)

Vindem PLĂCI DE SUNET, noi, pentru PC, diferite modele, preț convenabil. Telefon 280260. (29532)

Vindem KIT compus din modem intern K 33,6, placă sunet, noi, preț 550.000 lei. Telefon 280260. (29532)

Vindem diferite tipuri de TELEVIZOARE COLOR, noi și second hand. Telefon 280260. (29532)

Vând camere de luat vederi digitale J.V.S, Sony, Panasonic, Thomson, aparate de fotografiat Profi cu film, calculatoare PII și PIII și telefoane celulare. Telefon 092.983.970. (29375)

Vând TV color, video, cuptor microunde, mașină spălat automată, congelator; garanție. Telefon 266414. (29734)

Vând televizoare color, 1.500.000-2.500.000 lei, telecomandă, garanție. Telefon 219365; 093.380.028. (28812)

Vând CUPTOR ELECTRIC pentru panificație-patiserie, cu dospitor, malaxor, tăvi. Telefon 281228. (28926)

Vând televizoare color 51-71 cm, teletext, telecomandă. Telefon 264004. (29429)

Vând TV color, 800.000 lei și mașină automată 1.500.000 lei. Telefon 275681. (29155)

Vând EXPRESOURI CAFEA PROFESIONALE. Telefon 092.962.123. (29653)

Vând televizoare color, deosebit de moderne, cu garanție. Telefon 057 - 287404. (29663)

Vând CASE MARCAT FISCALE și CÂNTARE ELECTRONICE, omologate. Telefon 282829; 272727; 281188. (f)

Vând vitrină frig, congelator, ladă frig, mașină spălat automată, TV color, garanție 1 an. Telefon 220926. (29555)

Vând mașini spălat automate import, marca AEG, garanție. Telefon 270518. (25957)

Vând și închiriez expresso cafea Saeco. Telefon 270850; 094.635.132. (28412)

Ocazie! Vând soluții informatice legale, ieftine (echiv. Office, etc.). Telefon 094 276 557. (29716)

Prețul scăzut și consumul redus de energie electrică sunt argumente pentru a achiziționa chiar acum frigorifice nemțești (FRIGIDERE, CONGELATOARE, LĂZI, COMBINE). Oferim garanție. Telefon 259339; 094.706.321. (29745)

Noi importăm pentru dumneavoastră cele mai bune TELEVIZOARE COLOR cu telecomandă, la prețuri incredibil de mici. Oferim garanție. Telefon 259339; 094.706.321. (29745)

MAȘINILE de SPĂLAT AUTOMATE vă garantează spălarea perfectă a rufelor, reducând în același timp consumul de apă și energie. Oferim garanție. Telefon 259339, 094.706.321. (29745)

Vând calculatoare, xeroxuri, imprimante, prețuri începând de la 130 DM. Garanție 6 luni. Telefon 057-242089, 093 691 293. (29825)

VÂNZĂRI DIVERSE

Vând PLASĂ GARD ZINCATĂ și NEAGRĂ, toate dimensiunile; CUIE; PLASĂ RABITZ; TABLĂ DECAPATĂ 0,4 și 1 mm; SÂRMĂ NEAGRĂ și ZINCATĂ, OȚEL BETON, COTURI, BURLANE, ELECTROZI SUDURĂ, str. Vrabiei, nr. 4. Telefon 289997. (26109)

Vând en-gros detergent „IDEAL", sodă rufe parfumată și săpun rufe parfumat. Str. Vrabiei, nr. 4. Telefon 289997; 094.558.552. (26107)

Vând ROLETE PLASTIC import și ROLETE LEMN. Telefon 059-478503. (29408)

Vând BOLȚARI ZGURĂ și BETON, PAVELE, BORDURI, etc. Telefon 095 634 885. (27319)

Vând BCA, sub prețul pieții. Telefon 094.524.456, 054-211807. (f. 1462762)

Vând termotekă Bereta Turbo 24 KW, 1250 DM. Telefon 094.522.298. (29296)

Vând plasă sârmă zincată, Micălaca. Telefon 285879; 219471. (29341)

Vând LEMNE FOC TĂIATE, esență tare. Telefon 276488, Grădiște. (29287)

Vând garaj autorizat 18 mp, lângă bl. X15, preț convenabil. Telefon 288346. (29376)

Vând termoteka Ariston, Beretta-24 KW Turbo. Telefon 254411. (29488)

Vând EUROBOLȚARI termoizolanți cu certificat calitate, 300x250x200 la 5.700 lei/buc. 1 mc-400.000 lei. Telefon 281491; 092.381.750. (29507)

Vând LEMNE DE FOC, la domiciliul clientului. Telefon 214010. (29520)

Vând LEMNE FOC, la domiciliul clientului. Telefon 245248. (29529)

Vând LEMNE FOC, la domiciliul clientului. Telefon 277027. (29529)

Vând urgent aparat Hot-Dog; rafturi universale și 4 aparate Kebab. Telefon 092.690.349. (29574)

Vând rolete plastic import 280.000 lei/mp și rolete tei 650.000 lei/mp, Oradea, telefon 059 - 460315; 095.827.725. (28787)

Vând colțare, canapele extensibile, fotolii. Telefon 094.478.639; 264892. (28980)

Vând baloți paie. Telefon 219588. (29459)

Vând 100 oi mame, rasa turcană. Telefon 094.923.940, localitatea Buhani. (2915093)

Vând BETON orice cantitate și OȚEL BETON fasonat. Telefon 094.855.838. (29244)

Vând mese extensibile stejar, import. Telefon 095.814.949. (29654)

Vând garaj metalic în Micălaca, bloc 125. Telefon 094.645.465. (29695)

Vând BETONIERĂ nouă, fără motor. Informații telefon 263365. (29703)

Vând banc centicubat pompe injecție, asistență tehnică TV, remorci cisternă, TIH 445. Telefon 258296; 092.315.686; 217121. (29731)

Vând 3 mașini de cusut liniare uberdek și 2 triplok. Telefon 217020. (29741)

Vând lămâi cu rod și fără, Naghiu, Sâmbăteni. Telefon 216480. (29493)

Vând colțare, canapele, fotolii, la prețuri avantajoase. Informații telefon 270700. (27024)

Vând combiterme (cazane) Vaillant pe gaz, pentru încălzire și apă caldă boilere pe gaz, pentru apă caldă (Vaillant), pompe de recirculare, robineți, termostate, cărucior pentru gemeni. Telefon 289544. (29537)

Vând piatră fundații, piatră albă, produse de balastieră. Telefon 095 615 810. (28850)

Vând țuică 50° garantată. Telefon 094 118 753. (5550790)

Vând clădire cărămidă pentru demolare, remorci 7-5 t, mașină erbicidat 2.500 lt, tavălug, mașină; găurit mecanică dublă tracțiune. Informații Felnac 516, telefon 288979. (29712)

Vând mobilă bucătărie import, 8 piese, 6.000.000 lei. Telefon 094.255.542; 057 - 233142 seara. (29732)

Vând casă mică în Firiteaz nr. 340, jud. Arad și 2 tăurași peste 200 kg. Telefon 056 - 126962, orele 18-21. (29767)

Vând foarte ieftin mobilă tineret și vană hidromasaj americană. Telefon 096 700 719, 276898. (29780)

Vând chiuvetă bucătărie, linoleum, mașină de spălat, cuier și oglindă fier forjat. Telefon 243428. (29732)

Vând frigider, computer, imprimantă color, video nou, aspiratoare, biciclete, mașini cusut, televizoare. Telefon 279582. (29798)

Vând MUT 410 tâmplărie, grosime, îndreptat, găurit, nou, banzic. Telefon 057-272870. (29804)

Vând 2,30 ha pământ arabil; Dacia 1310; telefoane mobile, bibliotecă, masă. Telefon 271122, 094 606 812. (29811)

Vând termoteci gaz, instant baie, calorifere, ofer un an garanție. Telefon 092 981 636. (29822)

Vând canapea 3-2-1, nouă. Telefon 272676 orele 7-15; 253082, orele 15-20.

Vând iapă de patru ani cu mânză de patru luni, plus căruță și harnașament, preț convenabil. Localitatea Felnac nr. 13.

CUMPĂRĂRI TERENURI, IMOBILIARE

Cumpăr case sau terenuri atât intravilane cât și în afara localității; ofer preț bun. Telefon 057 - 282514. (f. 1462903)

CUMPĂRĂRI DIVERSE

Cumpăr porci și bovine pentru sacrificare, plata pe loc, localitatea Arad. Telefon 287723. (28755)

Cumpăr și vând, la cele mai bune prețuri valută. Telefon 003662/425-290. (29002)

Cumpăr PORCI grași, localitatea Mâsca nr. 307, preț 24.000 lei/kg. Telefon 057-531497; 094.774.649. (29449)

Cumpăr vaci, vițele, juninci, cu plata pe loc. Telefon 095.390.375. (29579)

Cumpăr porci grași și bovine pentru sacrificat. Telefon 274744; 095.624.006. (29615)

Cumpăr sau închiriez garaj zona Libelula. Telefon 255475. (29723)

Cumpăr porci 25.000 lei/ kg, plata pe loc și vaci pentru sacrificare. Telefon 289391 sau 095 588 624. (29799)

Cumpăr termoteci gaz. Telefon 093 411 227. (29821)

CERERI ȘI OFERTE DE SERVICII

Angajăm 2 VÂNZĂTOARE, absolvente liceu economic, maxim 25 ani. Telefon 288768. (29815)

COMPANII AMERICANE oferă lucru la DOMICILIU. Trimiteți plic la C.P. 1015, CRAIOVA. (mp)

Angajăm AGENȚI PUBLICITARI, DISTRIBUITORI ZIARE. Telefon 092.267.600. (29608)

Angajăm BUCĂTARI calificați, cu experiență, ospătari calificați pentru Restaurant și femei pentru bucătărie. Telefon 279827; 094.320.321. (29644)

„MASSIMO" angajează MAȘINISTE cu experiență în domeniul încălțămintei; salariu avantajos. Telefon 270072; 092.940.704. (29642)

Angajez CONFECȚIONERE KETT calificate, salarizare foarte bună. Telefon 284827, zilnic. (29668)

Angajez MĂCELAR TRANȘATOR, vârsta maximă 35 ani, localitatea Arad, cartier Aradul Nou. Telefon 057 - 287723. (29662)

Universitatea de Vest „VASILE GOLDIȘ" Arad, Bd. Revoluției, nr. 81, angajează ÎNGRIJITOARE (femei serviciu). Informații, Serviciul Administrativ, orele 7-8. (29702)

SOCIETATE COMERCIALĂ distribuție preparate carne, angajează AGENȚI COMERCIALI pentru județul Arad. Telefon 092.450.595, fax 056 140541. (29726)

Angajăm CONFECȚIONERE și LANSATOARE producție, experiență, salarizare atractivă. Telefon 279148. (29592)

Angajez VÂNZĂTORI LEGUME-FRUCTE, str. P. Rareș, nr. 45. (29558)

MINI MOND angajează CONFECȚIONERE, CTC-ist, CĂLCĂTORI, Calea Victoriei nr. 43. Telefon 256053. (29195)

SOCIETATE COMERCIALĂ angajează VÂNZĂTOARE magazin alimentar non-stop. Telefon 094.206.599. (28430)

CAUT PROFESOARĂ de ENGLEZĂ. Telefon 211415 (29626)

Ești tânăr și n-ai un loc de muncă? Vrei să câștigi 1.600.000 lei și carte muncă? Sună la 276817, orele 11-16. (29709)

SOCIETATE COMERCIALĂ angajează MUNCITORI NECALIFICAȚI. Telefon 211812. (29728)

Angajez MUNCITOR, absolvent liceu chimie (bărbat), permis B. Telefon 284900. (29736)

Angajăm ȘOFER. Informații str. Pionerilor, nr. 20. (29700)

Angajez 3 CONFECȚIONERE, 1 TRIPLOKIST, în Vladimirescu. Telefon 514003 orele 7-16; telefon 514329 după ora 16. (29762)

Angajăm VÂNZĂTOARE nefumătoare, magazin textile. Telefon 270127. (29784)

Angajez SPĂLĂTOR AUTO, str. Fulgerului nr. 14. Telefon 213406. (29783)

SOCIETATE COMERCIALĂ angajează: OSPĂTAR, AJUTOR OSPĂTAR, AJUTOR BUCĂTAR, TAXATOR PARCARE (fete). Informații str. N. Bălcescu nr. 2. (29758)

Angajez SPĂLĂTOR AUTO, Micălaca. Telefon 094 255 061. (29742)

SC DIALMA SRL din Arad, angajează CONFECȚIONERI și TINERE NECALIFICATE pentru învățarea meseriei. Asigură tichete de masă și decontează abonamentele de transport. Telefon 241325.

Angajăm urgent VÂNZĂTOARE magazin non-stop. Telefon 094 206 599. (29803)

Angajez urgent ZIDARI. Telefon 093 637 498. (29807)

Angajăm PERSONAL, salar 1.000.000 lei + comision zilnic. Relații telefon 232493. (29819)

(Continuare în pagina 19)

(Urmare din pagina 18)

PRESTĂRI SERVICII

REPAR, ieftin, rapid, calitate FRIGIDERE, CONGELATOARE, garanțial, transport gratuit. Telefon 092 417 397. (29750)

Execut FAIANȚĂRI-GRESIERI, ZUGRĂVELI, INSTALAȚII SANITARE. Telefon 234380. (29770)

ȘCOALA DE ȘOFERI, col. RUSU LUCIAN, face înscrieri. Telefon 283696. (29428)

„DAMAR” repară MAȘINI SPĂLAT automate, import, românești. Telefon 270518; 098.602.722. (29527)

Firmă CONSTRUCȚII execută lucrări interioare - exterioare. Telefon 275950. (29674)

ȘCOALA ȘOFERI CARMEN ABCDE primește înscrieri, Victoriei 88. Telefon 255445. (29140)

Școala șoferi „TORNADO” face înscrieri, TARIFE DEOSEBITE: categoria B - 1.350.000 lei; BCE - 3.000.000 lei, CE - 2.000.000 lei, str. G. Coșbuc nr. 59. Telefon 250339. (24686)

CONSTRUIM SOBE TERACOTĂ, curățăm coșuri fum (hornuit). Telefon 250529. (27037)

Execut: ZIDĂRII, TENCUIELI, ZUGRĂVELI, FAIANȚĂRI, GRESIERI, acoperișuri. Telefon 214319.

SIRCOM produce: BETONIERE 115 l, 250 l, roabe, cărucioare, confecții metalice, diverse cu tehnologie italiană. Telefon 217121, 092 315 686. (29788)

Executăm: REPARAȚII FRIGIDERE, CONGELATOARE, la domiciliu, garanție 1 an. Telefon 282276. (29779)

REPAR TERMOTECI GAZ. Telefon 092 981 636. (29823)

Execut TOT FELUL DE CONSTRUCȚII, finisări, renovări apartamente, zugrăveli, instalații sanitare, fațade, etc. Telefon 272695. (29854)

DIVERSE

Dezlegător exorcist „ALEXIL” oferă consultații gratuite. Verificați ziarul Agenda (Diverse). Telefon 092 200 147, 094 528 876, 056-130236. (29766)

PREZICĂTOARE din Arad, dezleagă cununii, scoate argintul viu, aduce spor în afaceri, vindecă epilepsie, beție; aduce bine și înțelegere în casele oamenilor. Telefon 093.439.721. (29684)

MIHAI din Arad, având multe firme, muncind din greu dar fără rezultate bune, așa am dus-o un timp, până am ajuns la VALENTINA - mi-a adus spor în afaceri, îmi merge bine. Telefon 093.439.721. (29684)

ELENA din Simeria mulțumește VALENTINEI din ARAD, pentru dezlegare cununie de la prima ședință, acum sunt căsătorită și fericită. Telefon 093.439.721. (29684)

DAU VALUTĂ ÎMPRUMUT. Telefon 094.118.753. (29509)

Ghicitoarea ELENA este în Arad și are plante miraculoase, vindecă epilepsia, impotența și boli pe care doctorii nu le pot vindeca. Alungă farmece de tot felul, aduce pace și liniște. Telefon 094 111 536. (29741)

SCHIMBURI

Schimb garsonieră confort I, cu casă zona Zădăreni, accept variante. Telefon 095.631.145; 286117. (29601)

ÎNCHIRIERI

Primesc băieți în gazdă, central. Telefon 251759.

Închiriez spațiu producție, birouri, central. Telefon 210910; 094.245.572. (29651)

Închiriez etaj întreg (2 apartamente: 180, 140 mp), în imobil P+1, ultracentral, prefer firmă. Telefon 094 626 118. (29380)

SC „EURO STIL” SRL închiriază CAMIONETĂ transport mobilă (1,5-3,5 tone). Telefon 270930. (29498)

Ofer spre închiriere apartament 2 camere, mobilat, casă nemobilată. Telefon 253326. (29508)

Ofer spre închiriere spațiu ultracentral 250 mp, B-dul Revoluției. Telefon 057/250078. (29340)

Închiriez BAR de NOAPTE de LUX cu dotare completă. Telefon 214425. (29625)

Ofer spre închiriere spațiu comercial amenajat, 58 mp, str. I.C. Brătianu (fostă 30 Decembrie, lângă OPTICA). Telefon 259765; 095.873.986. (29603)

Caut să închiriez apartament 1-3 camere ne(mobilat), ofer 100 - 150 DM. Telefon 210255. (29619)

Ofer spre închiriere apartament 1-3 camere (ne)mobilat. Telefon 210555. (29619)

Închiriez spațiu comercial, central. Telefon 285777, 094.191.507. (29024)

Închiriez spațiu comercial 35 mp, str. C. Brâncoveanu, nr. 12A (fosta Săvârșin). Telefon 094.608.032; 289522. (29754)

Închiriez vilă de lux pe termen lung. Rog seriozitate și persoane serioase. Telefon 092.727.770 sau 287197. (29760)

Închiriez spațiu pentru un (o) frizer(iță), Poetului. Telefon 243030. (29358)

Doresc să închiriez apartament 2 camere, zonă bună, mobilat (nemobilat). Telefon 270872. (29508)

Caut să închiriez garsonieră în Micălaca, mobilată, ofer 80-100 DM. Telefon 279644, între orele 17-21. (29553)

Primesc în gazdă 2 studente (nefumătoare) intrare separată, bloc contorizat (lângă Spitalul Județean-Intim). Telefon 222411. (29703)

Închiriez (vând) apartament casă, curte, stradal, 2 camere mari, confort, str. Ion Antonescu, 100 USD. Telefon 093 745 222, 230178. (29733)

Elevă, caut colegă de cameră, de asemeni elevă, confort, ultracentral. Telefon 235958. (29441)

Primesc în gazdă o elevă, studentă, un elev, student. Telefon 221467. (29764)

Dau în chirie apartament 1 cameră, mobilat și contorizat. Telefon 285879 (orele 8-17); 245764 (orele 17-21). (29757)

Închiriez apartament ultracentral sau 2 fete în gazdă. Informații telefon 462423. (4058867)

Ofer spre închiriere spațiu comercial, Bd. Revoluției. Telefon 093 681 263. (29748)

Dau casă în chirie pe termen lung, 80 DM/ lună. Telefon 095 847 994. (29809)

Ofer spre închiriere garsonieră confort îmbunătățit, mobilată, zona Miorița, Micălaca. Telefon 266620. (29814)

PIERDERI

Pierdut carnet student eliberat de Universitatea de Vest Timișoara, pe numele Dubeștian Patricia. Îl declar nul. (29723)

Pierdut diplomă de absolvire a școlii profesionale eliberată de Liceul Industrial Satu Mare pe numele Pașca Nicolae. O declar nulă. (29739)

Pierdut carnet șomaj eliberat de DMPS Arad, pe numele Stîngu Sorin. Îl declar nul. (29768)

Pierdut legitimație de acces eliberată de CTP Arad, pe numele Căpușan Elena. O declar nulă. (29746)

Pierdut tichet original RCA 0860412 și chitanța 9416912, eliberate de ASIROM. Le declar nule. (29756)

Pierdut carnet de șomaj eliberat de DMPS Arad, pe numele Pralea Viorica. Îl declar nul. (29793)

✝ SERVICII FUNERARE ✝

NON STOP (la orice oră)
„RO-STYL COMPANY”

Firma noastră este PRODUCĂTOARE DE SICRIE, cu magazin în: ARAD, str. M. Eminescu nr. 4 (vizavi Cinema MUREȘUL), telefon 057-211929, 094.537.715. EFECTUĂM SERVICII: spălat, îmbrăcat, îmbălsămat și transport cu personal calificat. ASIGURĂM MINIM: 8 modele de SICRIE din LEMN MASIV (nu din PAL sau furnir); SICRIE CU MÂNERE și ȘURUB (nu se bat cuie), SICRIE LUX, 5 modele LENJERIE DECES (respete), LENJERIE DE LUX, cruci lemn și metal. ACCESORII: catafalc, steag, prosoape etc. INTERMEDIEM: fanfară, colaci, colivă etc. FIIND PRODUCĂTORI, AVEȚI AVANTAJUL UNOR PREȚURI MINIME și POSIBILITATEA DE A PLĂTI ÎN RATE. Ofertă: sicriu stejar (cruce, respete) - 1.000.000 lei. (c.)

SC „NOSFERATUM” SRL,

ARAD, str. Ghiba Birta nr. 26, telefon 270437; Non stop 094.554.874, NĂDLAC, str. 1 Decembrie, nr. 4, telefon 092.922.337.

NON - STOP
SERVICII FUNERARE
COMPLETE.

SICRIE, RESPETE, CRUCI (prețuri de producător). ACCESORII: prosoape, batiste, panglică neagră, baticuri, mânere, lumânări, catafalc, sfeșnice, steag de doliu. SERVICII: capelă, spălat, îmbălsămat, îmbrăcat, transport intern și internațional. Asigurăm colaci, colivă, coroane, jerbe, fotografii profesionale, fanfară, organizăm pomeni. OFERTA BRAD: sicriu brad, respete, cruce - 900.000 lei. Transportul sicriului la domiciliu este gratuit!!!

ANGAJĂM ȘOFER. (c. 44)

✝ DECESE ✝

Cu adâncă durere anunțăm încetarea din viață a iubitului nostru soț, tată, bunic,

învățător
BELEAN PAVEL,

în vârstă de 86 ani. Înmormântarea va avea loc azi, 2 noiembrie, ora 14, la Cimitirul Ortodox din Pecica. Familia îndoliată.

Cu adâncă durere anunțăm încetarea din viață a iubitei noastre mamă și bunică

CORDOȘ ANA,

în vârstă de 78 ani. Înmormântarea va avea loc, vineri, 3 noiembrie a.c. de la domiciliul din str. Al. Odobescu nr. 7A, la Cimitirul din Grădiște. Familia îndoliată.

Cu profundă durere, soția Vanciu Rozalia, copiii și nepoții, familia Lucaci Simion, Ana Maria, Simona, Lucian și familia Turc Pavel, Ecaterina, Cătălin, Adrian, anunță trecerea în neființă a iubitului lor soț, tată și bunic

VANCIU PAVEL,

de 81 ani. Vei rămâne veșnic în amintirea noastră! Înmormântarea va avea loc, vineri, 3 noiembrie, la Cimitirul din comuna VLADIMIRESCU, la ora 13, îndurerați fiind și cuscra Catița și cuscrul Turc.

Cu durere anunțăm încetarea din viață a celei care a fost mamă, bunică și străbunică

MOCUȚA MARIA,

în vârstă de 75 ani. Înmormântarea va avea loc azi, 2 noiembrie 2000, ora 15, de la Capela Cimitirului Eternitatea. Fiul Virgil.

✝ CONDOLEANȚE ✝

Dorim să mulțumim celor care au fost cu prezența sau gândul alături de noi, în greaua încercare pricinuită de decesul mamei noastre,

DĂIAN FLOARE.

Familia îndoliată DĂIAN. (29794)

Te-ai îmbrăcat mireasă și-ai lăsat în urma ta regrete și amintiri în inimile celor care te-au cunoscut, dragă

CARMEN CRISTINA.

Dumnezeu să te odihnească în pace! Personalul Companiei Logistice din U.M.01249 Arad este alături de familia SPIRIDON în aceste momente grele. (29761)

Sincere condoleanțe familiei SPIRIDON, la trecerea prematură în neființă a fiicei lor

CRISTINA.

Dumnezeu s-o odihnească! Locatarii blocului 141, sc. A. (29781)

Personalul didactic și studenții Profilului Alimentar din Universitatea „Aurel Vlaicu” anunță cu adâncă durere dispariția fulgerătoare a studentei din anul III,

CARMEN CRISTINA SPIRIDON.

Sincere condoleanțe familiei. (29787)

Colegii din Catedra de Științe Chimice și Tehnologii Alimentare din Universitatea „Aurel Vlaicu” precum și studenții sunt alături de asist. univ. ANCA POPA, la durerea pricinuită de decesul bunicului drag și îi transmit sincere condoleanțe. (29787)

Sincere condoleanțe și întreaga compasiune familiei Spiridon Laurențiu, în aceste clipe grele pricinuite de moartea prematură a fiicei

CRISTINA.

Familia Gomboș. (29812)

Vei rămâne veșnic în sufletul meu, în mintea mea și fie ca dragostea mea să-ți lumineze drumul și să te însoțească până în clipa în care ne vom reîntâlni, draga mea

CRISTINA SPIRIDON.

Tu ai fost, ești și vei fi îngerașul meu scump și drag. Florin. (29813)

Transmitem sincere condoleanțe familiei CIUPE din partea colegilor de echipă AS MOTORUL ARAD, BOX, anii 1970-1975. (29828)

Cu adâncă tristețe anunțăm trecerea la cele veșnice a bunului oștean, luptător pe frontul antisovietic, în al II-lea război mondial,

col (r) BELEAN PAVEL,

în etate de 86 ani. Glorie eternă și veșnică aducere aminte! Dumnezeu să-l odihnească în pace! A.N.V.R. PECICA. (29844)

Suntem alături de cuscra noastră IOANA și nora ANCA în durerea pricinuită de decesul tatălui, respectiv bunicului drag

BELEAN PAVEL.

Dumnezeu să-l odihnească în pace! Familia, Popa Ioan. (29845)

Un gând pios la despărțirea de

CRISTINA.

Dumnezeu să o odihnească în pace! Condoleanțe familiei îndurerate. Familia Dumitra. (29866)

✝ COMEMORĂRI ✝

Un prilej de aducere aminte, la împlinirea celor 10 ani de când a trecut în neființă sufletul cald și bun al celei care a fost

MARTIN MARIA-REGHINUȚA.

O floare și o lacrimă amară pe mormântul tău mult prea departe de noi. Dumnezeu s-o odihnească! Paul Mirela cu familia și Martin Remus. (29711)

Se împlinesc 10 ani, azi, 2 noiembrie, de la decesul soției mele,

prof. MARTIN MARIA REGHINUȚA.

Soțul îndurerat. (29786)

A noua toamnă își scutură frunzele pe tristul tău mormânt, iubitul meu soț,

col. dr. ION FÂNTÂNĂ,

medic veterinar.

Nu te voi uita niciodată! Ștefania. (29497)

Cu aceeași durere în suflet anunț că azi, 2 noiembrie 2000, se împlinesc 9 ani de când moartea nemiloasă ne-a despărțit de

RUSU ANDREI.

Cât ai trăit, te-am iubit, cât vom trăi, te vom plânge! Mama și fiul Raul. (29324)

Azi, 2 noiembrie 2000, se împlinesc 9 ani de la trecerea în eternitate a tatălui meu

RUSU ANDREI.

Raul și întreaga familie. (29394)

Un gând pios dragilor noștri părinți:

BĂTĂLAN GHEORGHE și BĂTĂLAN ELENA,

trecuți în veșnicie. Dumnezeu să-i odihnească în pace! Copiii cu familiile. (29590)

Pios omagiu și aducere aminte la împlinirea a 3 ani de la trecerea în eternitate a iubitului nostru

POPA NELU (JUCANU).

„Acolo-n ceruri unde ești/ La noi mereu să te gândești/ Și noi aici de pe pământ/ Te-avem mereu, mereu în gând.” Nelule dragă, toți îți vom păstra o veșnică și vie amintire. Dumnezeu să-l odihnească în pace! Familia. (29710)

Tristețe, lacrimi și durere la 4 luni de când ne-a părăsit fiica noastră

TODOCA ANDREIA SORINA.

Ne lipsește blândețea, bunătatea și dragostea ta. Familia veșnic îndoliată. (29763)

Azi, 2 noiembrie, se împlinesc 4 ani de când ne-a părăsit pentru totdeauna bunul nostru soț, tată, bunic,

DRĂGUȚ NICOLAE

din Felnac. Dumnezeu să îi odihnească sufletul generos și bun. Nu te vom uita niciodată! Soția Maria, nepotul Dacian și ceilalți membri ai familiei. (29740)

S-a scurs un an de când ne-a părăsit cel care a fost soț, tată, socru și bunic,

LILE IOAN.

Nu te vom uita niciodată! Familia. (29747)

Pios omagiu la împlinirea a 30 de ani de la plecarea la cele veșnice a mamei noastre dragi,

CICIREAN ELISABETA

și 16 ani, a scumpului nostru tată,

CICIREAN GHEORGHE.

Pentru dragostea cu care ne-ați crescut, recunoștință veșnică. Familiile: Cicirean, Ban și Socaci. (29820)

SATUL ROMÂNESC RENAŞTE

PROGRAMUL SAPARD parte a PROGRAMULUI ISĂRESCU

Finanţat de Uniunea Europeană şi Guvernul României, asigură timp de 7 ani peste **180 de milioane de dolari.**

Aceşti bani nu trebuie restituiţi!

Banii sunt destinaţi:

- producătorilor agricoli privaţi şi asociaţiilor private de producători
- consiliilor locale, pentru modernizarea comunelor şi satelor româneşti (în principal pentru drumuri, canalizare, racordare la surse de apă şi gaz, ridicarea nivelului educaţiei şi sănătăţii)

Datorită profesorului **Aurel Ardelean**, Rector al Universităţii „Vasile Goldiş" din Arad, tinerii din Ineu, Sebiş, Chişineu-Criş pot urma studii superioare în oraşele lor. Din acest lucru au de câştigat şi satele din jur. Următorul pas fiind sprijinirea directă a comunelor şi satelor, **Aurel Ardelean** susţine **PROGRAMUL ISĂRESCU**, singurul program acceptat de Europa.

Gospodăria ţărănească a fost sistematic distrusă în cei 50 de ani de comunism şi neglijată în cei 7 ani de guvernare PDSR. CDR 2000 ştie că oamenii de la sate sunt oameni înţelepţi, oameni pe care merită să te sprijini şi de la care ai ce învăţa.

CDR 2000 consideră că pământul este cea mai importantă avuţie a ţăranilor. Regimul comunist a năpăstuit ţăranii. Regimul Iliescu i-a nedreptăţit. Legea 18/1991 nu a făsut altceva decât să prelungească nedreptăţile regimului comunist. Noua lege a proprietăţii (Legea 1/2000) prevede restituirea terenurilor, chiar dacă acestea apaţin acum, în mod abuziv, statului.

Pentru a-şi susţine clientela politică, PDSR a oferit credite subvenţionate cu precădere sectorului de stat, iar producătorul privat a fost neglijat cu bună ştiinţă.

O componentă a PROGRAMULUI ISĂRESCU pentru satul românesc, Programul SAPARD, a început să funcţioneze. **El este singura soluţie realistă pentru renaşterea satului românesc!**

Votaţi

Aurel ARDELEAN

senator

www.cdr2000.arad.ro

BANCA ROMÂNĂ
PENTRU DEZVOLTARE
GROUPE SOCIÉTÉ GÉNÉRALE
Seriozitatea
face toţi banii
Sucursala Judeţeană ARAD
Bd. Revoluţiei nr. 5-7
Telefon 253280

ADEVĂRUL
COTIDIAN INDEPENDENT ARAD
Anul XII, nr. 3148
Vineri, 3 noiembrie 2000 ● 20 pagini ● 3000 lei ● e-mail: adevarul@arad.ro
BRAT
Publicaţie auditată în semestrul II 1999
Tiraj mediu zilnic vândut: 34.958

WEST BANK S.A.
B-dul Revoluţiei nr. 88, 2900 ARAD
AGENT WESTERN UNION
MONEY TRANSFER
Cel mai rapid mod de a primi bani din întreaga lume!

ADIO VIZE, ADIO VEST!

Drept să spun până mai ieri încă îmi mai făceam unele iluzii în privinţa actualilor guvernanţi. Uite, mă gândeam chiar dacă au scrântit-o rău de tot cu economia aducând ţara aproape în sapă de lemn, totuşi, se pare că pe plan extern mai au încă o anume credibilitate, dovadă rezolvarea, în sfârşit, a eliberării vizelor pentru românii care circulă în străinătate. **Cel puţin aşa reieşea din mai toate declaraţiile premierului Mugur Isărescu, ca să nu mai vorbim de ministrul de externe, Petre Roman care de vreo lună şi ceva nu scapă vreun prilej fără a-i asigura pe români că din toamna asta chestiunea e ca şi rezolvată: a discutat el , ehei, cu oameni mari - tot unul şi unul! - care i-au promis acest lucru!**

Cum se ştie, peste toate acestea mai zilele trecute a venit ca un duş rece declaraţia ministrului de Interne german, Otto Schilly care a afirmat sec că România nu merită să beneficieze de desfiinţarea vizelor şi ca atare, la reuniunea Consiliului Miniştrilor Uniunii Europene din această lună Germania se va opune ridicării embargoului impus ţării noastre. Între motive: **1. numărul mare de români care săvârşesc felurite infracţiuni pe teritoriul statelor occidentale şi 2. permeabilitatea frontierelor României ceea ce a făcut ca ea să devină un cap de pod pentru emigraţia ilegală în ţările Europei.**

Aşadar, dacă ar fi să ne luăm după declaraţia d-lui Otto Schilly - şi trebuie să ne luăm deoarece cuvântul Germaniei în Consiliul Europei este unul hotărâtor! - românilor le va fi în continuare interzis să circule liber prin Occident. Petre Roman, probabil că bănuia acest lucru pentru că este imposibil să nu fi avut el unele semnale, dar în stilul mai tuturor politicienilor români a minţit. Fără jenă. Şi a minţit făcându-şi de fapt campanie din vânzarea unor iluzii pentru că probabil nu se gândea că va fi descoperit atât de repede, declaraţia ministrului de Interne german luându-l şi pe el oarecum pe neaşteptate.

MIRCEA DORGOŞAN

(Continuare în pagina 6) ☛

Prefectul judeţului Arad este optimist

Reprezentant al actualului guvern în teritoriu, prefectul judeţului Arad, dl. ing. Ovidiu Nilă, este înainte de toate un om cu o gândire independentă şi o personalitate puternică. Acceptând funcţia de prefect a acceptat şi unele privaţiuni determinate de această funcţie. De aceea orice legătură sau interpretare că situaţia grea a poporului şi tristeţea acestuia ar avea vreo legătură cu dl. Ovidiu Nilă este o simplă speculaţie.

Situaţia grea se datorează actualei puteri formate din patru guverne: PNŢCD, PNL, PD şi UDMR.

Dimpotrivă, am apreciat şi am exprimat deschis valoarea prestaţiei actualului prefect care dovedeşte fler politic, profesionalism, deschidere în dialogul cu toate forţele politice şi societăţile civile. Orice altă interpretare cu privire la domnul prefect ing. Ovidiu Nilă este neavenită.

Este un om optimist. Crede sincer în învierea sfintei Speranţe.

D. Z.

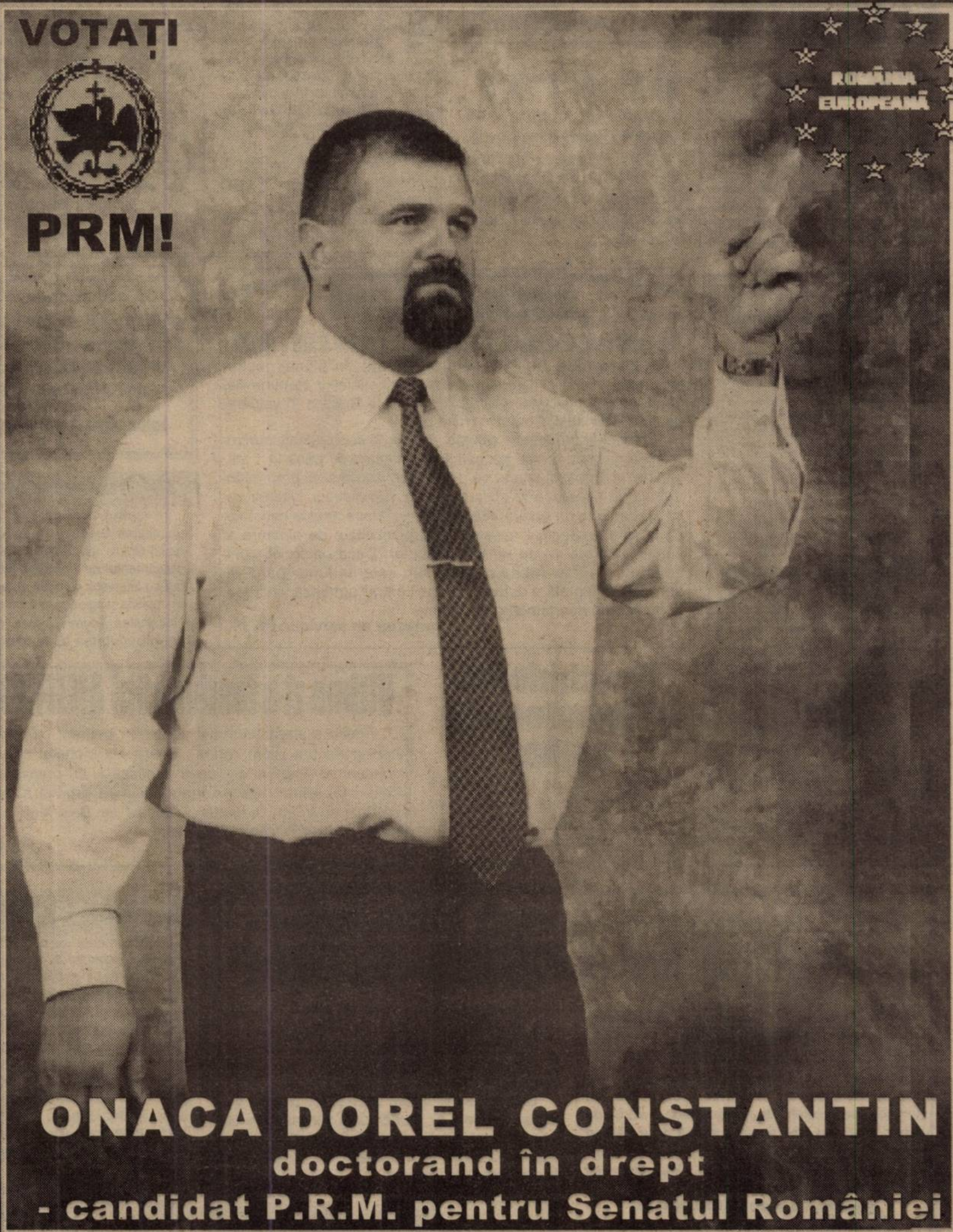

ONACA DOREL CONSTANTIN
doctorand în drept
- candidat P.R.M. pentru Senatul României
Drumul cel mai scurt al României către Uniunea Europeană este
construirea de urgenţă a autostrăzii
NĂDLAC - ARAD - CONSTANŢA
ARĂDENI, ÎMPREUNĂ SIGUR VOM REUŞI!
VOTAŢI CANDIDAŢII PARTIDULUI ROMÂNIA MARE!

RESTAURANTUL
MIORIŢA
Primeşte comenzi
şi livrează urgent la
domiciliul dumneavoastră
◆ 40 sortimente
de Pizza ◆ mâncăruri
gătite, ciorbe, minuturi,
fripturi, desert
SUNAŢI LA
094.824.626 şi noi vom fi
LA DISPOZIŢIA DVS.

P.R.M.
VOTAŢI PRM!

ApR

România merită
UN PREŞEDINTE
ARĂDEAN
TEODOR MELEŞCANU

PD

VOTAŢI
PDSR

ALGLASS
TÂMPLARIE DIN ALUMINIU SI P.V.C.
UŞI ŞI FERESTRE DIN PVC DECEUNINK-BELGIA
PREŢURI ŞI CALITATE DE EXCEPŢIE
Str. Roşiori nr. 26; Tel./Fax: 289053
Piaţa Spitalului Bl. 1D; Tel/Fax: 253868

CALENDAR

▼ Astăzi, Soarele răsare la ora 6 și 54 de minute și apune la ora 17 și 4 minute.

▼ Au trecut 307 zile din acest an. Au mai rămas 59 de zile până în 2001.

▼ **Praznicul zilei: Biserica ortodoxă:** Sf. Mc. Achepsima, Iosif și Aitala diaconul; **Biserica romano-catolică**: Martin din Porres; **Biserica greco-catolică:** Sf. M. Acepsima, Aitala și Iosif.

A VENIT BARZA!

La Arad: Slabu Iasmina, **Drăgan** Romelia Simona, **Risti** Andreea Didina, **Simion** David Gyula, **Ötvös** Petrică Ovidiu, **Florea** Alexandru Daniel, **Rașca** Daniel, **Lilea** Lavinia.

La Chișineu-Criș: Cotelici Ovidiu.

La Lipova: Pop Marian Cristian.

AU PLECAT DINTRE NOI!

Prundan Costel Vasile (1963), Cordoș Ava (1922), Olariu Dan (1935), Marta Floare (1934).

WEEKEND CAPRICIOS

Vremea va fi caldă pentru această perioadă, deși temperaturile vor scădea ușor față de intervalul precedent. Cerul va fi temporar noros și local va ploua. Vântul va sufla în general moderat din sud, apoi din vest.

Temperaturi maxime: 18 - 21°C în prima zi, apoi 17 - 19°C

Temperaturi minime: 9 - 11°C în prima noapte, apoi 6 - 8°C

Meteorolog,
DANA GĂVRUȚĂ

TEATRUL DE STAT

Teatrul de Stat Arad prezintă **sâmbătă, 4 noiembrie 2000**, ora 18,00, **„Omul care a văzut moartea"** de Victor Efitmiu. Rega artistică: Radu Cazan; scenografia: Onisim Colta, iar duminică, **5 noiembrie 2000**, ora 18,00, piesa **„Singuri în noapte"** de Constantin Florea, Dan Covrig, Carmen Vlaga. Muzica: Cristian Faur; regia artistică: Constantin Florea; decor: Onisim Colta; costume: Oana Văran - Goia.

HOROSCOP

Vineri, 3 noiembrie

Berbecul (21.03-20.04). Vă aflați în mijlocul unui conflict în familie sau între prieteni. Nu luați partea nici uneia dintre tabere.

Taurul (21.04-20.05). Astăzi trebuie să acordați mai multă atenție persoanei iubite sau prietenilor. Altfel se vor simți lezați.

Gemenii (21.05-20.06). Din punct de vedere al sănătății nu vă puteți plânge. Lucrurile merg spre bine și în celelalte domenii, chiar dacă mai aveți de lucrat în acest sens.

Racul (21.06-22.07). Încercați să eliminați rutina din cadrul relației dvs. de dragoste. Pregătiți celui drag o surpriză pentru weekend.

Leul (23.07-22.08). Totul vă merge bine. Atenție însă! Nu abuzați de bunăvoința celorlalți.

Fecioara (23.08-22.09). Aveți șansa să vă lansați din punct de vedere profesional. Dar, trebuie să vă concentrați și să luați lucrurile foarte în serios.

Balanța (23.09-22.10). Folosiți-vă talentul de mediator pentru a aplana un conflict la serviciu sau în familie. Dați dreptate fiecăreia dintre părți...

Scorpionul (23.10-21.11). Lăsați la o parte încăpățânarea și apropiați-vă de ființa iubită pe care ați cam neglijat-o în ultima vreme.

Săgetătorul (23.11-21.12). Este nevoie să depășiți această perioadă mai puțin norocoasă și să vă găsiți sprijinul de care aveți nevoie.

Capriconul (22.12-19.01). În carieră lucrurile merg bine. În dragoste și sănătate însă nu se poate spune același lucru.

Vărsătorul (20.01-19.02). Un sfârșit de săptămână fructuos: sunteți implicat într-un proiect dar vă faceți timp și pentru „afacerile sentimentale".

Peștii (20.02-20.03). În acest sfârșit de săptămână veți face sau veți primi câteva vizite de la prieteni sau rude. Din punct de vedere sentimental lucrurile decurg excelent.

MOCHETA
Arad, Piața Gării
Telefon 235221
Vinde și montează mochetă la prețuri cu o reducere de
10-20%

Primarul municipiului Arad își exprimă regretul față de necesitatea sistării audiențelor programate pentru ziua de joi, 2 noiembrie a.c., acest fapt datorându-se unor motive obiective, legate de programul de lucru foarte aglomerat și de solicitările implicate de desfășurarea campaniei electorale.

Audiențele vor fi reprogramate, urmând a avea loc săptămâna viitoare.

Vă mulțumesc pentru înțelegerea acordată.

Primar,
Ing. dipl. DOREL POPA
(1462945)

PDSR INVITĂ ARĂDENII LA SPECTACOL

PDSR vă invită sâmbătă, 4 noiembrie 2000, ora 19,00 la Casa Sindicatelor la concertul formațiilor „LATINE EXPRES", „VALAHIA", „EXOTIC", „ANDA ADAM", „NO COMMENT", prezentate de Romică Țociu și Cornel Palade.

Intrarea se va face pe bază de invitații distribuite gratuit la sediul PDSR din B-dul Revoluției nr. 74, astăzi, 3 noiembrie 2000, între orele 9,00-21,00.

ANUNȚ

Am onoarea și plăcerea de a invita pe data de 05.11.2000 orele 8,00 în cazarma CETATE pe toți veteranii de război, ofițerii de rezervă și retragere la ceremonialul ce va avea loc cu ocazia plecării detașamentului Batalionului Mixt Româno Ungar de Menținere a Păcii la primul exercițiu pe teritoriul Ungariei, în poligonul de instrucție TABORFALVA.

Comandantul Unității
Militare 01249
Colonel
AVRAM CĂTĂNICI

ASIA
Restaurant indonezian
Locul ideal pentru un prânz de afaceri, o cină romantică sau o aniversare în familie și prieteni
ARAD, Str. Banu Mărăcine bl. 1
REZERVĂRI tel. 057/25.11.40

ALEGEȚI
PUNR-PNR

UTILITARE

PIEȚE, TÂRGURI

Astăzi, este zi de piață agroalimentară la Curtici, Sebiș, Bata, Cermei, Zădăreni, Ghioroc, Săvârșin, Secusigiu, Sântana, Târnova, Zăbrani, Zerind. Tot astăzi au loc târguri săptămânale la Curtici, Sebiș, Cermei, Săvârșin, Secusigiu, Zerind.

Mâine, vineri, se desfășoară târguri săptămânale la Ineu, Șepreuș, Șimand.

FARMACII DE SERVICIU

Farmaciile **„Sinapis"**, B-dul Revoluției, nr. 88, lângă Noul Stil, telefon 282369, **„Noua Farmacie"**, str. Andrei Șaguna, nr. 15, telefon 948 sunt de serviciu cu program non-stop.

URGENȚE STOMATOLOGICE

Cabinetul din str. Crișan (în spate la Gionelli), program non-stop. Telefon: 253794. Cabinetul din B-dul Revoluției nr. 62, ap. 17, între orele 9,00-19,00. Telefon: 256665.

„Adevărul" vă ascultă

La telefonul dimineții, 280944, între orele 9,00 - 12,00

☎ **Datornicii Dl. C.S., din Micălaca:** „În blocul nostru locuiește o familie care are datorii la cheltuielile comune de nouă milioane lei. Mai au datorii și față de Recons în valoare de 10 milioane lei. Ce putem face cu ei?

Printr-o ordonanță de guvern se acordă compensații pentru familiile care au datorii la cheltuielile comune de până la 1 milion de lei. În cazul relatat de d-voastră Asociația de proprietari trebuie să-i someze în scris pe acești rău-platnici. Ulterior se va prezenta la un notar această situație. Dacă acesta constată că familia respectivă nu are nici o posibilitate de achitare a sumei datorate va da un titlu executor. Dacă datornicii sunt salariați li se va reține o sumă din salariul lunar până la achitarea integrală a datoriei. În caz contrar urmează vinderea bunurilor din apartamentul respectiv.

Redactor de serviciu, M. M.

Deschiderea cinematecii se amână

Casa de cultură amână deschiderea cinematecii din motive obiective care țin de procurarea videoproiectorului necesar realizării unor proiecții de excepție.

Ultima zi a festivalului AMIFRAN

Scena a aparținut trupei arădene „Amifran" cu piesa hors-concours „Tom Jones". Seara s-a încheiat cu un concurs de limbă și civilizație franceză și cu premierea celor mai bune trupe de teatru. Marele premiu a fost câștigat de trupa „Dramatis personae" din Baia Mare, cu piesa „Vivre ses vies". Vom reveni.

M. A.

Cu ocazia concertului de promovare a formațiilor arădene de muzică ușoară ce va avea loc la Casa Sindicatelor, începând din data de 12.12.a.c., studioul „ARTON-MUSIC" invită toate formațiile arădene pentru înregistrări de cea mai bună calitate, la prețuri unice!
Informații și programări la tel. 23.44.97; 094/698714
(55550801)

25 milioane lei pentru... o țigară!

În cursul zilei de miercuri, Subunitatea Grupului de pompieri „Vasile Goldiș" al județului Arad și Detașamentul de Pompieri Militari Arad au intervenit cu două autospeciale pentru stingerea unui incendiu în localitatea Andrei Șaguna la nr. 306, proprietatea lui **Martonosi Mihai**. Au ars 50 baloți paie, aproximativ 100 baloți fân, acoperișul unei anexe, 80 m liniar de grinzi și coame de lemn. Valoarea bunurilor distruse se ridică la 25 milioane lei.

Cauza incendiului a fost o țigară nestinsă de la care s-au aprins plantele furajere din apropiere.

Foc la marginea pădurii

Miercuri după-amiază, au ars cinci hectare de vie părăsită aparținând de S.C. „Vitivinicola" Baraţca și un hectar de lizieră de pădure de pe raza Ocolului Silvic Radna.

MOBIL VENEZIA
■ MOBILIER MODERN LA COMANDĂ
■ AMENAJĂRI SPAȚII COMERCIALE
■ MATERIALE IMPORT
■ CALITATE SUPERIOARĂ
STR. VIȘINULUI NR. 74
TEL: 057/224885
092/777361

VOTAȚI
PNL
PARTIDUL NAȚIONAL LIBERAL
ARĂDENI DE CARE ȚARA ARE NEVOIE!

Ieri, la sediul societății Mibo Impex

ALȚI 15 CÂȘTIGĂTORI AI CONCURSULUI „TERRA"

● Urmează extragerea anuală pe 16 decembrie ...

Ieri, la sediul societății MIBO IMPEX SRL, s-a desfășurat o nouă extragere a premiilor **„Cu Terra câștigi de două ori"**. Cei care au trimis trei ambalaje de la celebrele produse Mibo, e vorba de zahăr, orez sau gris, au avut șansa de a câștiga premiile puse la bătaie în fiecare lună de către conducerea SC Mibo Impex SRL. Iată care sunt fericiții câștigători pe luna octombrie:

5 premii a câte 1.000.000 lei

1. Roman Georgiana Ștefania, Loc. Macea nr. 1089
2. Suciu Dorin, Loc. Arad, Str. Cerbului nr. 7
3. Bocșe Adina, Loc. Arad, Str. Liviu Rebreanu, bl. 3, sc. A, ap. 15
4. Gârzu Ana, Loc. Zăbrani nr. 694
5. Henț Traian, Loc. Chișineu Criș, str. Crișan nr. 6

10 premii a câte 500.000 lei

1. Sălășan Adriana, Loc. Neudorf nr. 289
2. Roatis Florica, Aleea Ulise nr. 9, bl. Y 13, sc. A, ap. 4
3. Lupaș Emilia, Arad, str. Banu Mărăcine nr. 31
4. Durlea Milița, Loc. Zimandu Nou nr. 471
5. Cozma Valentin, Arad, Str. Beiuș nr. 13
6. Roșian Ramona, Loc. Păuliș nr. 251
7. Zambricska Clara, Arad, str. Alba Iulia nr. 3
8. Blage Elisabeta, Arad, str. Târgului nr. 9
9. Gomai Maria, Sebiș, str. Crișului nr. 32
10. Marian Gheorghe, Arad, str. Liviu Rebreanu nr. 108

Următoarea extragere va avea loc pe data de 16 decembrie a.c., atunci când vor participa la extragere și toate plicurile necâștigătoare trimise în acest an la sediul societății Mibo. Cu Terra câștigi de două ori! În fiecare lună ...

S. GHILEA

Foto: AL. MARIANUȚ

TERRA
TERRA

EXAMEN PENTRU EXPERT CONTABIL

1. Examenul de aptitudini în vederea accesului la calitatea de expert contabil și contabil autorizat prevăzut la art. 34 din Regulamentul privind efectuarea stagiului și examenul de aptitudini se va desfășura în perioada 25-26 noiembrie a.c. în centrul de examinare Arad. Înscrierea, prin plata taxei de examinare se face la sediul filialei până în data de 23.11.2000, unde vor fi afișate listele cu sălile în care va avea loc proba scrisă.

2. Examenul de acces la profesia de expert contabil și contabil autorizat în condițiile H. G. 562/2000 va avea loc în sesiunea 2-3 decembrie 2000.

Candidații care îndeplinesc condițiile prevăzute de Regulamentul aprobat prin H. G. 562/2000 se pot înscrie la sediul filialei din B-dul Dragalina nr. 22-24 prin completarea cererii de înscriere însoțită de certificat medical din care să rezulte că solicitantul are capacitate de exercițiu deplină; curriculum vitae; copie legalizată după actul de studii; dovada practicii în specialitate; certificat de cazier judiciar; două fotografii color cu dimensiunea 2/3 cm; dovada achitării taxei de examinare.

Corpul Experților Contabili și Contabililor Autorizați din România
Filiala județului Arad

Echipa de serviciu
MIRCEA CONTRAȘ
-secretar de redacție.
Bianca Felea,
Ioan Leac,
Dina Rujan,
Ramona Vidulescu
– tehnoredactare computerizată.
Anca Bugariu,
Diana Duțu,
Doina Jurca,
Aurica Telcian
– corectură.

CURSUL VALUTAR*

- VALORI ÎNREGISTRATE IERI, 2 NOIEMBRIE 2000

Denumirea valutei	BNR	BCR		BRD		Banca Transilvania		Banca Agricolă		Bursa neagră	
		C	V	C	V	C	V	C	V	C	V
Dolar	24902	24825	25050	24700	25150	24850	25100	24820	25100	24800	25000
Marca germana	10954	10629	11054	10731	11036	10580	10900	10750	10930	10600	10700

Spitalul Județean - INVADAT DE VÂNZĂTORI AMBULANȚI

Necazurile bolnavilor internați la Spitalul Județean Arad nu se opresc la plictiseală, durere sau deranjul injecțiilor.

Câțiva bolnavi de la saloanele etajului doi - chirurgie s-au plâns că somnul și liniștea le sunt tulburate de tot felul de comis-vojajori- mai mult sau mai puțin bruneți...

„Vânzătorii ambulanți vin chiar și de trei ori pe zi, oferind bolnavilor și vizitatorilor o mulțime de nimicuri - pijamale, prosoape, lumânări și becuri (?!). Totodată, ei depun muncă de lămurire gălăgioasă. Am vrut să arunc după ei cu borcanul de supă", spunea un bolnav indignat.

Chestiunea e mai serioasă decât pare la prima vedere. La „Județean" sunt internați și oameni al căror tratament și regim nu suportă cicăleala vânzătorilor ambulanți. Acest lucru este recunoscut și asumat de conducerea spitalului, care ne-a declarat că va pune piciorul în prag cât de curând. Deocamdată, portarii nu pot opri accesul comis-voiajorilor în orele de vizită a bolnavilor.

ADRIAN BOROȘ

Accident pe trecerea de pietoni

Zilele trecute a avut loc un grav accident rutier pe Bulevardul Iuliu Maniu. Susan Radu - Sebastian (21 ani) din Șoimoș (jud. Hunedoara) a surprins și accidentat grav un cetățean care se angaja în traversarea străzii pe trecerea de pietoni.

Au fost aplicate 162 de amenzi în valoare de 14,3 milioane lei, au fost reținute, pentru defecțiuni tehnice, cinci certificate de înmatriculare și s-au suspendat două permise de conducere. Meszar Francisc (66 ani) a fost prins în timp ce conducea un autoturism sub influența alcoolului.

O. BULZAN

PE POSTURI - OAMENI COMPETENȚI

La ora actuală se presează la toți factorii de unii cu funcții de răspundere pentru atestarea pe posturi. Este o chestiune de mare responsabilitate, pentru că se știe că mulți au fost numiți pe criterii politice și nu au dovedit profesionalism. De aceea, cred că pentru atestare trebuie să se dovedească o maximă responsabilitate. Acest lucru este făcut de dl. Ovidiu Nilă, prefectul județului Arad. Acumulând răspundere pentru județul pe care îl conduce, caută să acționeze pentru ca atestarea pe posturi să se facă numai pe baza singurelor criterii valabile - profesionalismul și competența.

I. D.

TEST ELECTORAL

Ziarul Adevărul oferă un premiu în valoare de 3.000.000 de lei pentru participarea la următorul test electoral

Talon de participare

Numele...

Prenumele.......................................

Adresa...

Întrebarea nr. 1: Cu ce partid (sau alianță electorală) veți vota la alegerile din 26 noiembrie?

Răspuns...

Întrebarea nr. 2: Pe cine veți alege în funcția de președinte al României?

Răspuns...

După completare, taloanele vor fi expediate, până în data de 8 noiembrie a.c., pe adresa: ziarul Adevărul, Bd. Revoluției nr. 81, Arad, cod 2900, menționând pe plic „Pentru testul electoral".

Taloanele corect (și citeț) completate vor participa la tragerea la sorți pentru stabilirea câștigătorului premiului pus în joc, în valoare de 3.000.000 lei.

Important: Cititorii pot participa cu mai multe taloane, introduse în plicuri diferite.

REȚINUȚI DE POLIȚIE

În zilele trecute, Poliția din Arad a contabilizat 182 de încălcări ale diferitelor acte normative care au fost sancționate cu amenzi de 18,7 milioane lei.

Au fost reținuți numiții: ● **Dinescu Cătălin Norel** (33 ani) din Râmnicu Vâlcea, autorul mai multor furturi; ● **Fechete Gusti** (30 ani) din Tinca (județul Bihor), care aflându-se în Gara CFR Arad, a sustras o geantă cu bunuri în valoare de 500.000 lei de la numitul **Severincu Viorel**.

B. O.

Cazul bătrânei decedate în stradă

SALVAREA SE SCUZĂ, DAR ...

Domnul doctor Vladimir Câmpeanu, directorul Ambulanței, a ținut să precizeze în cazului bătrânei decedate în așteptarea Salvării. „Repet că Salvarea nu a ajuns în timp util pentru a interveni în folosul victimei. În același interval orar, respectiv orele 13,30 - 14,00, au fost mai multe intervenții de urgență majoră: un băiat accidentat de tramvai; un cardiac în vârstă de 53 ani cu infarct și stop cardiac, care n-a mai putut fi salvat; accident colectiv la Șiria. Explicația faptului că solicitarea Ambulanței nu a figurat în registre este următoarea: după prima solicitare, a sosit un apel infirmant - solicitarea a fost momentan ștearsă. La a doua solicitare, s-a trimis Ambulanța și cererea a fost înregistrată conform obiceiului".

Întâlnire a familiilor adoptive din Arad

Astăzi, de la ora 17, la Centrul de primire minori de pe strada Udrea, va avea loc o întâlnire a familiilor adoptive din județul Arad și copiii acestora. Acțiunea este organizată de Direcția Generală pentru Protecția Drepturilor Copilului Arad, prin Biroul de adopții, plasament, prevenție.

Prin această întâlnire, familiile care au adoptat copii (0-3 ani) au posibilitatea de a se cunoaște și de a lega relații de prietenie. De asemenea, se au în vedere discutarea unor probleme specifice ridicate de procesul adopției și acordarea unui suport emoțional și psihologic familiilor adoptive.

La întâlnire vor participa asistenți sociali, medici și psihologi din cadrul DGPDC Arad.

D. DUȚU

La asigurări sociale

ARIS-UL CONDUCE DETAȘAT ÎN „TOPUL" DATORNICILOR

După cum ne informa ieri dl. Victor Neamțiu, șeful Corpului de control al Direcției Muncii Arad, datoria totală pe care o au agenții economici și instituțiile la bugetul asigurărilor sociale este de 217 miliarde de lei.

Din această sumă, 79 de miliarde de lei reprezintă debitele la zi, iar 138 de miliarde de lei sunt majorările de întârziere. Asta pentru că datoriile firmelor sunt de ani de zile.

„În topul datornicilor, ARIS conduce detașat, cu o datorie totală la asigurările sociale de 74 miliarde lei" ne-a mai declarat dl. Victor Neamțiu.

N.O.

COMERȚ ILICIT

Poliția arădeană i-a sancționat cu amenzi pe numiții Gabor Matei (30 ani) și Rostaș Veronica (24 ani), care comercializau produse agroalimentare fără documente de proveniență.

B. O.

JOCURI DE NOROC

În această săptămână au fost amendate șapte persoane care practicau jocul de noroc numit „alba-neagra".

Ieri au mai fost sancționați doi amatori de câștiguri facile prin înșelăciune: Guțu Vasile (33 ani) și Mladin Lucian (28 ani). Aceștia au fost amendați cu câte o jumătate de milion de către organele de poliție.

B. O.

PLĂȚI COMPENSATORII

Disponibilizații cu ordonanța 98/1999 de la următoarele societăți își vor putea ridica, azi, ratele lunare.

La **Agenția nr. 2**, str. Horia, sunt programați foștii angajați ai **Comat, Armopan, S.C.A. Șagu, Viniviticola Barațca, Agroindustriala Horea, Stațiunea de Cercetări Miniș**. La Ghișeul Micălaca, Piața Soarelui, **bl. 246**, sunt programați disponibilizații de la **Constar, Strungu Lipova, Scânteia**.

Plățile se fac în intervalul 8,00-16,00, la ambele agenții.

Ș. A.

La Târnova

REȚEA TELEFONICĂ DIGITALĂ

După cum ne spune primarul **FLORIN FARCAȘIU**, în comuna Târnova, lucrările de instalare a noii rețele telefonice automate se află pe ultima sută de metri. În circa o lună de zile, locuitorii comunei și ai satelor aparținătoare vor scăpa de calvarul telefoniei prin centrală.

Într-o primă tranșă vor fi montate 700 de posturi telefonice urmând ca, în funcție de solicitări, rețeaua să fie extinsă. Astfel, legăturile cu „exteriorul" nu vor mai depinde - ca acum - de... starea vremii...

C. TRIF

ÎNȘELĂCIUNE

Archir Vasile (31 ani) din Iași, a venit la Arad să cumpere materiale de construcție de la S.C. „Aproved" S.A. Calitatea în care dl. Archir s-a deplasat în orașul nostru a fost cea de administrator la S.C. „Termoinstal" SRL Iași. El a eliberat două file de CEC în valoare de 418.213.000 lei fără a avea disponibil în cont. Mai mult, firma la care era angajat A. V. era pusă sub interdicție bancară. Cum era de așteptat, el a intrat în vederile Serviciului Economic din cadrul Poliției din Arad, fiind cercetat pentru săvârșirea infracțiunii de înșelăciune.

O. BULZAN

ALCATEL

ALCATEL NETWORK SYSTEMS ROMÂNIA

Suntem în căutare de personal pentru a completa următoarele poziții în Timișoara:

Tehnical Tendering Support Engineers for GSM Network Design **(ref. MND-SND) - asigură suportul tehnic pentru oferte în planificarea, proiectarea și dezvoltarea arhitecturii rețelelor GSM/GRPS.**

Engineer for GSM Network Architecture and Optimization **(ref. MND-NAO) - dezvoltă metode și tools pentru arhitectură și optimizarea rețelelor GSM-G2/G3.**

Engineer for GSM Network Planning Tools **(ref. MND-NPT) - testează și validează Planning Tools pentru dezvoltarea rețelelor GSM-G2/G3.**

Cerințe:

● Studii superioare în calculatoare sau electronică și telecomunicații;
● Cunoștințe de programare în C++;
● Experiență în GSM și radiocomunicații prezintă avantaj;
● Limba engleză nivel avansat. Cunoștințe de limba franceză prezintă avantaj;
● Disponibilitate pentru deplasări în țară și străinătate.

Depuneți actele necesare până la data de 17 noiembrie 2000.

Unix Administrator **(ref. RCD-ARUX) - administrează rețele Unix pe platformă SUA.**

● Studii superioare (preferabil Automatizări și Calculatoare sau Informatică)
● Competențe pe rețele Unix;
● Limba engleză

Depuneți actele necesare până la data de 17 noiembrie 2000.

Methods Engineer **(ref. RCD-IDM) - dezvoltă proceduri tehnice pentru produse și rețele GSM.**

● Studii superioare în Telecomunicații sau Electronică;
● Experiență în telecomunicații și sisteme de radio mobile constituie un avantaj;
● Cunoștințe Unix;
● Limba engleză

Depuneți actele necesare până la data de 10 noiembrie 1000.

Actele necesare pentru toate pozițiile:

CV și scrisoare de intenție (inclusiv referința poziției vizate) în limba română și engleză, o fotografie tip buletin, copie după diplomă, copie după foaia matricolă (sau adeverința cu mediile anuale).

Actele se depun la Alcatel, Resurse umane, str. Gh. Iazăr 9, Timișoara-1900, fax (056)-191015 sau email daniel, tiriten@alcatel. fr.

Relații la tel. (056)-191515 int. 172. Vor fi contactate numai persoanele care corespund cerințelor firmei.

Candidații selecționați vor beneficia de training în străinătate, acces la tehnica de vârf, mediu de lucru internațional și salarii atrăgătoare. (1462941)

NE-AM INTERESAT PENTRU D-VOASTRĂ!

BAZIN DE COLECTARE A APEI

Un cititor al ziarului nostru din Grădiște ne întreabă ce documentație este necesară pentru construirea unui bazin de colectare a apei în curtea locuinței.

De la Inspecția în Construcții am aflat că primul lucru pe care trebuie să-l faceți este acela de a depune la Primărie o cerere pentru certificat de urbanism. Ulterior se vor face demersurile pentru autorizația de construcție.

DISTANȚA ÎNTRE BLOCURI

Dl. N.T., din Arad dorește să se informeze care este distanța stabilită de lege între două blocuri de locuințe.

Dl. Danciu Zamfir, inspector șef adjunct al Inspecției în Construcții a precizat că nu există reglementări cu privire la distanța dintre două blocuri. Rămâne la latitudinea proiectanților să stabilească acest lucru.

M. M.

CONCEDIU NATAL

Dl. B.G. din Arad: Conform ordonanței 41/2000, pentru a beneficia dvs. de concediul natal în locul soției, trebuie să fi fost angajat o perioadă de minimum 6 luni înaintea plecării în concediu. În aceste condiții, veți primi 85% din venitul asigurat (salariu) al ultimei luni, dacă suma primită lunar este aceeași. Altfel se va calcula 85% din venitul cel mai mic. Nu este obligatorie parcurgerea unui curs de baby-sitter. Pentru mai multe informații, sunați la 280178 - Direcția Generală a Muncii.

M. A.

UN MINISTRU CANDIDEAZĂ PENTRU ARĂDENI

Dan IONESCU este candidatul Partidului Democrat Arad pentru Camera Deputaților. În vârstă de 44 ani, Dan Ionescu este ministru secretar de stat, șeful Oficiului Concurenței. Este absolvent a Facultății de Planificare și Cibernetică și membru PD din 1995. E căsătorit cu dr. Mihaela Ionescu și are un fiu.

Pentru ca dumneavoastră, cititorii, să-l cunoașteți mai bine pe cel care vă va reprezenta în Parlament, am considerat că singurul care se poate recomanda este însuși dl. ministru. Noi i-am pus câteva întrebări dar, cu siguranță, dumneavoastră mai aveți și altele. Le așteptăm, personal, sau prin telefon (253707), la sediul Partidului Democrat Arad.

– D-le ministru, bănuiesc că ați fi putut candida și pe listele altui județ. De ce tocmai la Arad?

– Vreau să fiu sincer. Am o simpatie deosebită pentru această parte a țării, am un respect aparte pentru locuitorii din această zonă. Îmi place seriozitatea oamenilor de aici, rigoarea cu care cântăresc lucrurile, preocuparea pentru lucrul bine făcut. Eu voi fi ales deputat în Parlamentul României, unde va trebui să-i reprezint pe arădeni. Sunt convins că cu astfel de oameni îmi va fi mult mai ușor decât dacă aș fi candidat oriunde în altă parte. Între mine și cei pe care-i voi reprezenta va exista în mod cert un raport de colaborare. Pentru că eu vreau să luptăm împreună pentru rezolvarea problemelor cu care se confruntă arădenii. Și cu siguranță împreună vom reuși.

– Există un curent de opinie în sensul că fiecare județ vrea să aibă propriii candidați pentru Parlament. Nici arădenii nu fac excepție. Cum îi veți convinge că veți fi mai bun decât un candidat local?

– Știu că se spune că localnicii ar cunoaște mai bine problemele cetățenilor din județ. Și este și normal să fie așa. Acești candidați însă au un handicap mare: nu pot deschide acele uși în spatele cărora se pot rezolva problemele. În ceea ce mă privește, sunt ministru secretar de stat la Oficiul Concurenței. Experiența mea de trei ani în cadrul acestui departament, unde am avut multe probleme de rezolvat, nu se poate compara cu a unuia care merge pentru a doua oară, să zicem, în București. Capitala este un loc unde ușor te poți pierde, dacă nu cunoști regulile jocului. Aș vrea să fiu bine înțeles: mă gândesc la rezolvarea mai rapidă a unor probleme, rezolvare al cărei drum eu îl cunosc bine. Cunoaștem cu toții birocrația românească. Cine știe poate s-o evite. Eu pot s-o evit. De aceea vă spun că important este să știi și să poți rezolva problemele, nu să te naști într-un anume loc.

– Chiar dacă nu sunteți arădean, trebuie să cunoașteți problemele arădenilor. V-ați gândit la primele trei probleme pe care le-ați aborda după ce ați fost ales deputat?

– Eu vă spun patru, nu trei. Prima ar fi **redarea în circuitul civil a Cetății Aradului**. În al doilea rând, prin mine Aradul va beneficia de **facilitățile oferite de Fondul Solidaritatea**. Asta înseamnă microcredite pentru cei care vor să-și întemeieze o afacere, microcredite acordate fără dobândă pe o perioadă de 25 de ani. Practic, se va deschide un birou care îi va consilia pe întreprinzători, de la ideea de afacere până în momentul când afacerea a fost pusă pe picioare. Apoi, cunosc deja **problemele județului în privința alimentării cu gaz.** Alimentarea cu gaz va fi una dintre prioritățile mandatului meu. Știu, de asemenea, că tinerii arădeni nu au locuri de muncă. Dezvoltarea Zonei Libere Curtici - care este o realizare a Partidului Democrat - prin atragerea de investiții va duce la **crearea de noi locuri de muncă.** 600 într-o primă etapă. Tinerii vor avea prioritate.

PARTIDUL DEMOCRAT SPONSORIZEAZĂ GALERIA UTA!

De la jumătatea lunii trecute, membrii galeriei UTA și suporterii înfocați ai Bătrânei Doamne au o grijă mai puțin. Deplasările cu echipa nu-i va mai costa nimic. Problemele financiare ale galeriei sunt ca și rezolvate. Suporterii au posibilitatea să vadă toate meciurile din deplasare ale echipei lor preferate pe banii Partidului Democrat. Mai mult decât atât, meciul cu Unirea Alba-Iulia de sâmbătă 11.11.2000, va putea fi vizionat gratuit de oricine își dorește. Intrarea la stadion este liberă. În pauza meciului se va organiza o tombolă la care participanții (aleși dintre spectatori prin tragerea la sorți a numărului de pe programul de meci, oferit de asemenea gratuit) vor putea câștiga mingi de fotbal și un televizor color.

Suporteri, fiți alături de UTA! Vă așteptăm la meci!

„La început am crezut că sunt «simple vorbe» ca la oricare partid aflat în campanie electorală. Dar, după deplasările de la Timișoara, Craiova și Târgu Mureș, mi-am dat seama că Partidul Democrat este singurul partid serios care și-a onorat promisiunile față de noi, suporterii.”

Președinte Liga
Suporterilor UTA
Armaș Ion

„Pentru cei care nu cunosc, sponsorizările primite din partea Organizației Județene a Partidului Democrat par doar sume primite cu scopul de a-și atrage capital electoral. Însă, dincolo de toate acestea, deplasările pe care ar fi trebuit să le efectuăm pe banii noștri personali ne-ar fi costat enorm la actualele prețuri, așa că sprijinul pe care l-am primit ne-a fost (și ne va fi) de un real ajutor. Așa că nu putem decât să le aducem mulțumiri și suntem siguri că asigurările pe care ni le-au dat că vom fi ajutați în continuare vor prinde contur.”

Luca Alecu
Șeful Galeriei „Suporter Club UTA - Ref Fighters”
Arad, 2 noiembrie 2000

O ECHIPĂ CARE MERGE DREPT LA ȚINTĂ: ECHIPA LIBERALILOR, ECHIPA LUI STOLOJAN

DL. THEODOR STOLOJAN A IDENTIFICAT CELE TREI CAUZE ALE DEZASTRULUI NAȚIONAL

■ Ineficiența sistemului politic;

■ Ineficiența sistemului economic;

■ Corupția mare și slăbiciunea statului;

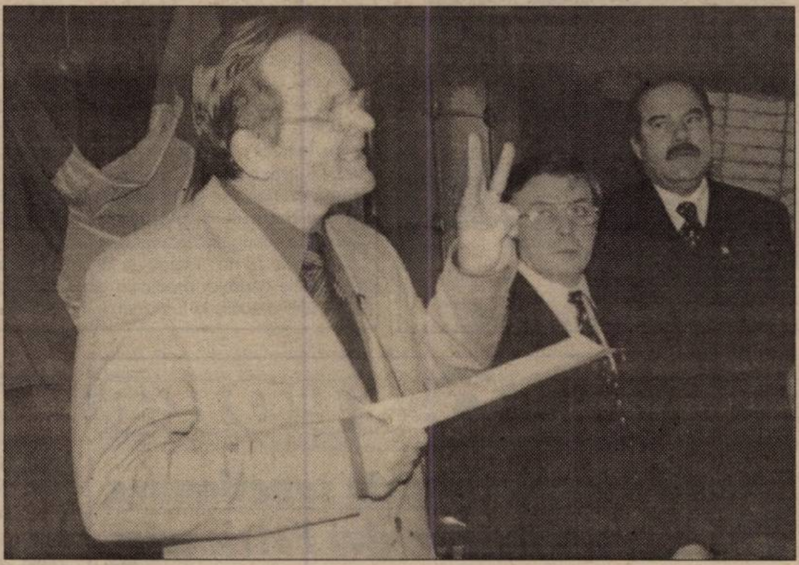

DAR A GĂSIT ȘI SOLUȚIILE:

■ Creșterea economică rapidă și durabilă

■ Eliminarea corupției la toate nivelele

■ Dezvoltarea sectorului privat și crearea de noi locuri de muncă

O echipă care merge drept la țintă: Theodor Stolojan, candidat la președinția României, Mihai Calimente - candidat la Senatul României, Titus Ghiorghiof - candidat la Camera Deputaților, Valentin Neamț - candidat la Camera Deputaților.

O echipă vie, o echipă în mișcare, echipa lui Stolojan.

Deputatul Titus Ghiorghiof le explică sebișenilor: Calea liberală este singura care duce la prosperitate.

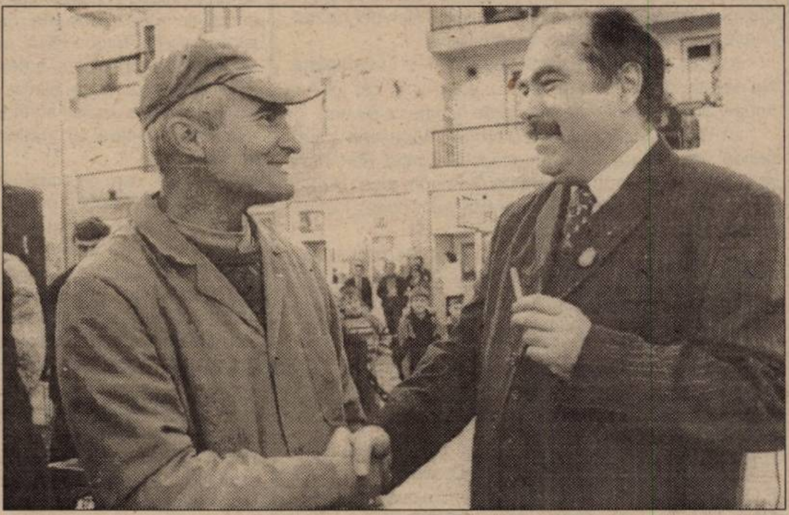

O strângere de mână, un zâmbet și încredere și speranță. Un cetățean îi spune dlui Mihai Calimente că îl va vota în mod sigur.

*Zâmbete sincere pentru că **„a venit președintele”**. Cine spunea că dl. Stolojan nu are succes la electoratul... feminin?*

S-au inversat rolurile? Vârstnicii îi ascultă pe cei tineri? Este firesc ca acest lucru să se întâmple când tânărul este Cristian Stragea, candidat PNL pentru Camera Deputaților.

VOTAȚI CANDIDAȚII PNL, VOTAȚI ECHIPA LUI STOLOJAN!

Pentru trei zile

ARADUL ESTE CAPITALA ÎNVĂȚĂMÂNTULUI SUPERIOR ROMÂNESC

Ieri au început lucrările în plen ale sesiunii de toamnă a **Consiliului Național al Rectorilor**. Cei peste 30 de rectori de la universitățile de stat din România au fost întâmpinați de oficialități arădene. Gazda acestei manifestări - Universitatea „Aurel Vlaicu" - le-a prilejuit universitarilor prezenți la Arad o întâlnire cu personalități și oficialități române și maghiare, în cursul zilei de azi, pe un traseu care cuprinde localitățile Batanya, Bekescsaba, Gyula. Mâine se încheie lucrările sesiunii, moment ce va marca și aniversarea a zece ani de existență a Universității „Aurel Vlaicu". Festivitatea va avea loc mâine la ora 11,00, la Teatrul de Stat Arad.

Foto: V. MUSCA

Sănătatea arădeană s-a vindecat

RECTIFICĂRILE BUGETARE NE-AU ADUS 75 DE MILIARDE DE LEI

„Crizei false din sistemul sanitar arădean i s-a pus punct" - a declarat ieri, într-o conferință de presă, Gheorghe Domșa, directorul Casei de Asigurări de Sănătate Arad. El și-a bazat afirmația pe cifrele aflate în dreptul Aradului, în urma celor două rectificări „suferite" de bugetul asigurărilor de sănătate. Dacă la prima (produsă acum aproximativ o lună de zile), ne-am ales cu doar 18 miliarde de lei, cea de a doua rectificare ne-a adus încă 57 de miliarde. În total, 75. **„Noi am cerut 91 de miliarde, ca să fie foarte bine. Cu 75, e bine. Din prima analiză făcută azi (ieri - n. r.), bugetul acesta e asigurator pentru datoriile și plățile pe care le avem de făcut"** - a adăugat directorul CAS Arad.

Cu cele 75 de miliarde de lei se vor putea majora salariile cadrelor medicale din spitale și se vor putea plăti datoriile la furnizorii de medicamente și la furnizorii de servicii (regiile). De asemenea, va dispărea pericolul de a nu putea cumpăra medicamente compensate/gratuite din farmacii. Cu alte cuvinte, ceea ce s-a prevăzut pe acest an se poate duce la îndeplinire în urma acestor rectificări. În plus, este posibil ca Aradul să mai primească niște bani la sfârșitul lui noiembrie/începutul lui decembrie, din cea de a treia rectificare.

„Este important că în sfârșit munca noastră e recunoscută" - a mai spus Gheorghe Domșa - știut fiind faptul că Aradul se află printre cei mai buni colectori de fonduri din țară. De fapt, acesta a fost criteriul după care s-au repartizat sumele rectificate. În ceea ce privește încasările, amintim că pe luna octombrie, CAS Arad a stabilit un nou record: 49 de miliarde de lei.

DIANA DUȚU

SPORT SPORT SPORT

◆ Avancronica etapei ◆

VINE SAU NU REABILITAREA?

Mâine se dispută o nouă etapă în cadrul Diviziei B de fotbal, echipa fanion a Aradului, F.C. UTA urmând să se deplaseze la Tg. Mureș, pentru a întâlni ASA din localitate.

După un start de sezon excelent, orice s-ar zice, iată că două înfrângeri, în ultimele două etape, au făcut ca UTA să se îndepărteze de primele două locuri, care pot aduce promovarea în primul eșalon. E clar, acest obiectiv ar fi o căciulă prea mare pentru elevii antrenați de Feri Tisza, nu de alta, dar rezultatele din ultimul timp o confirmă.

După spusele antrenorului Tisza, UTA nu are mari șanse la Tg. Mureș, așadar reabilitarea nu poate veni. E posibil însă ca antrenorul UTA-ei să nu vrea să se expună, intuind că în deplasarea de mâine e o pâine numai bună de mâncat.

Din păcate, ASA Tg. Mureș nu stă pe roze, egalul de sâmbăta trecută, din compania celor de la CSM Reșița, a provocat un adevărat scandal în sânul echipei gazdă, care are -acum - doar varianta victoriei.

Așadar, reabilitarea celor de la UTA e în cumpănă. Nu se știe dacă ea vine, ori nu, atâta timp cât UTA e imprevizibilă, iar ASA are nevoie de puncte ca de aer.

La UTA, Mogoșanu e accidentat, Mărginean - suspendat, iar Drida e incert. În această situație, Feri Tisza ar putea trimite în teren următorul unsprezece: Huțan-Zaha, Găman, Porumboiu-Drida (Baciu), Todea, Turcan, Buhuș, Panin-Fabian, Popescu.

De cealaltă parte, antrenorul gazdelor Gheorghe Ciorceri ar putea alinia următoarea formație: Farcaș-Török, Porav, Lup, Nicoară-T.Gabor, Petelean, V. Stoica, L. Dumitrașcu-Miclea, Zsigmond.

Arbitrii întâlnirii sunt Daniel Badea - la centru (București), Alexandru Nicolae (Ploiești) și Valeriu Boștină (București) - asistenți. Observator din partea FRF este Valeriu Avram - din București.

Celelalte partide ale etapei sunt următoarele: Inter Sibiu-Jiul Petroșani, Pandurii Tg.Jiu-Drobeta Tr. Severin, F.C. Baia Mare-F.C. Bihor, Extensiv Craiova-Olimpia S. Mare, UM Timișoara-Cetate Deva, CSM Reșița-Corvinul Hunedoara, F.C.M. Vâlcea-„Poli" Timișoara, Apullum A. Iulia-UFC Craiova.

LEO SFÂRA

Baschet masculin

După absurda sancționare a antrenorului Petricevici

WEST PETROM VREA SĂ SE RĂZBUNE PE HERLITZ

Nesimțirea federalilor a întrecut orice limite. După ce au abuzat peste măsură de bunătatea și ospitalitatea clubului arădean West Petrom, care a primit cu brațele deschise loturile naționale de juniori și seniori în tot felul de cantonamente, acum mai marii Federației Române de Baschet își bat joc de echipa noastră. Pentru curajul de a spune lucrurilor pe nume, după jaful de la Ploiești, antrenorul Dragan Petricevici a fost amendat cu 5 milioane de lei. De asemenea, până va face dovada că are licență de antrenor, Dragan Petricevici nu va mai avea voie să dea indicații echipei. Această ultimă sancțiune frizează absurdul, dacă ținem cont că același Birou federal, care acum s-a trezit din amnezie și a desoperit că tehnicianul sârb nu are carnet, l-a numit în luna aprilie a acestui an în funcția de antrenor principal al „naționalei" de seniori.

Federalii, care nu odată au trecut și peste „cadavre" pentru a-și atinge scopurile meschine, vor cu orice preț ca Vega Ploiești să ajungă campioană, chiar dacă echipa pregătită de Constantin nu e „the best". Dar când ministrul Dobrescu e din Ploiești și mai e și un fan al echipei locale, parcă totul are un înțeles. Chiar dacă miroase urât...

Vizavi de hotărârile absurde ale dictatorilor federali, președintele clubului West Petrom, dl. Dinu Puf, ne-a declarat: **„Absurd e puțin spus. Hotărârile sunt de domeniul filmelor cu umor negru. Biroul Federal, care și așa nu a fost destul de maculat, și-a mai adăugat o pată de rușine pe obraz. O asemenea aberantă sancțiune nu o puteau lua niște oameni competenți. Totul a fost tendențios, deoarece majoritatea celor din Birou sunt apropiați ai echipei din Ploiești. Stau și mă întreb când au greșit federalii, când l-au numit în aprilie pe Dragan antrenor la națională, ori, acum când îi solicită acte doveditoare din Iugoslavia? Însă toate le-a întrecut replica unui federal care a spus că memoriul nostru, depus după jocul de la Ploiești, e prea bine făcut și pare a fi conceput de un arbitru. Hazliu, dar prin asta ne-au făcut pe noi incompetenți în nesimțirea lor."**

Același Birou Federal a decis că echipele gazdă pot să solicite desfășurarea partidelor de pe teren propriu în intervalul vineri după-amiază - sâmbătă seara. Așa că și la solicitarea echipei din Tg. Mureș, echipa arădeană a acceptat ca jocul West Petrom-Herlitz să se dispute **vineri seara, de la ora 19,00, în Sala Sporturilor.**

Pentru acest joc, aparent ușor pentru „petroliștii" arădeni, tehnicianul Petricevici nu are nici o problemă de efectiv, toți jucătorii fiind conectați și concentrați asupra jocului, pentru a-și trece în cont o nouă victorie. Suntem convinși că „Polivalenta" se va umple astă-seară de fani arădeni ai sportului cu mingea la coș, care să poarte spre un nou succes echipa favorită.

Grea sarcină vor avea la Arad cuplul de arbitrii Doru Vinași (Cluj Napoca) - Ciprian Câmpeanu (București), ce vor fi supervizați de Geza Dutka din Oradea. **Succes, West Petrom!**

DANIEL SCRIDON

„Glăsuirea neînfricaților"

După destul de mulți ani, de la debutul cu romanul „Flăcări peste Zărand" scriitorul Florin Bârnețiu și-a lansat ieri, la librăria Ioan Slavici, cea de a doua carte: „Glăsuirea neînfricaților". Despre autor și ultima sa creație a vorbit d-na Rodica Herlo, iar scriitorul Florin Bănescu, în stilu-i inconfundabil, a făcut prezentarea cărții.

M. A.

CONVOCARE

Astăzi, 3 noiembrie a.c. ora 16,00, sunt convocați pentru ședință de lucru toți președinții și administratorii asociațiilor de proprietari ce fac parte din U.L.A.L.

Se va discuta contractul cu R.A.A.C. Arad pentru furnizarea apei reci.

Conducerea U.L.A.L.

ADIO VIZE, ADIO VEST!

(Urmare din pagina 1)

Repetăm: românii au început să se obișnuiască cu această lipsă de scrupule a politicienilor noștri, acceptând-o, chiar dacă de nevoie, dar în schimb nu acceptă și nu se pot împăca cu lipsa de reacție și de coloană vertebrală a acelorași politicieni în fața unor situații precum cea descrisă mai sus. Adică vine neamțul și te face cu ou și cu oțet - recunoaștem în cea mai mare parte, pe bune - iar tu Guvern sau Minister de Externe nu zici nimic, parcă n-ar fi vorba despre tine!

Dar, nimeni nu contestă că mulți derbedei care fug dincolo comit tot felul de fărădelegi pentru care ar trebui puși la zid, dar, aceasta nu dă dreptul nimănui, fie el și ministru al Germaniei să culpabilizeze și să pedepsească o națiune întreagă. La urma urmelor oricare popor are „uscăturile" sale, inclusiv nemții, iată în Germania netrecând o lună fără ca agențiile de știri internaționale să nu consemneze molestarea sau chiar omorârea unor străini de către grupuri de tineri germani. După optica d-lui Schilly ar trebui ca restul Europei să ia atitudine și chiar să sancționeze pe Germania pentru manifestările repetate de xenofobie. Evident, că nu s-a întâmplat și nu se va întâmpla așa pentru că *una este Germania și alta România sau oricare altă țară din Europa!*

Aceasta este însă situația și ne place sau nu ne place trebuie să ne împăcăm cu ea. Dincolo de bizareriile acestea este însă limpede că ***vina principală pentru starea jenantă în care am fost din nou puși ni se datorează nouă și numai nouă, pentru că, dacă economia ar merge ca lumea, dacă legile ar fi respectate, dacă Guvernul ar pune piciorul în prag în fața hoțiilor și corupției care a cuprins întreaga țară, dacă el ar fi mai ferm cu cei care calcă în picioare demnitatea acestei țări, Germania și ca ea și celelalte țări din Consiliul Europei ne-ar ruga, nu ne-ar invita, să intrăm în Uniunea Europeană, desființând într-o clipă obligativitatea vizelor!***

Trecând peste starea medievală în care a fost adusă economia de amatorii care ne conduc, ne întrebăm cine i-a oprit însă să ia măsuri drastice împotriva celor care fug peste graniță și comit dincolo tot felul de orori? De ce la retrimiterea lor în România nu li se ridică acestora pașaportul și dreptul de a avea pașaport 2, 5 sau chiar 10 ani? Pentru ce și până când vom continua să umblăm cu mănuși cu asemenea scursori și mai ales pentru ce sunt eu nevoit și ca mine, milioane de români să suportăm consecințele faptelor altora?

Da, n-am securizat așa cum trebuie granițele țării, o treabă care, ținând seama de lungimea lor nu se poate face chiar cât bați din palme, dar, măsuri împotriva țiganilor și a altora ca ei care ne fac de râs peste hotare se puteau lua. ***Fără*** bani, doar dacă se vroia, ***dacă mintea politicienilor noștri nu ar fi fost doar la căpătuială și la stoarcerea cât mai multor foloase pentru ei și pentru neamurile lor până la a șaptea spiță!*** Nu sunt și nu am fost niciodată, xenofob, dar mi se pare că în România se tolerează mult prea multe lucruri și mai ales mult prea mult. Or, vorba din bătrâni: ce-i prea mult strică!

Și ar mai fi o treabă: iată, la aflarea declarației ministrului de Interne german și, ceva mai înainte, a unei declarații similare a Comisarului european pentru extindere, Günter Verheugen, Guvernul a tăcut precum mortul în păpușoi, ca să nu zicem altfel, singura care a strigat și a făcut caz fiind presa. În schimb, bulgarii - care fuseseră și ei „pictați" de același Günter Verheugen, dar mult mai blând decât noi - au sărit ca arși, președintele țării și primul ministru fiind, gata, gata să declanșeze al treilea război mondial în cazul în care Bulgaria va continua să fie ținută pe tușă în privința vizelor pentru străinătate!

Și, teamă mi-e că ***la proxima adunare a miniștrilor din Consiliul Europei, Bulgaria va avea câștig de cauză, România trezindu-se astfel singura țară din cele 12 ce au solicitat aderarea la Uniunea Europeană ai căror cetățeni vor avea nevoie de vize spre a intra în Vest asemenea ultimei țări din Africa! Dar, cu conducătorii pe care-i avem la ce te poți aștepta?!***

Programul competițiilor

Fotbal

● Sâmbătă, ora 11, în cadrul Diviziei C, are loc meciul **West Petrom Arad-Someșul Satu Mare.**

● În Divizia D, **sâmbătă, ora 11**: Șoimii Lipova - Comera Arad, Gloria Arad-CPL, Tricoul Roșu-Crișul Chișineu Criș. **De la ora 14**: „U" Arad-Șiriana Șiria, Crișana Sebiș-Romvest, Victoria Nădlac-Frontiera Curtici. **Duminică**: Tricotaje Ineu-Șoimii Pâncota (ora 11), Păulișana Păuliș-AS Jandarmeria Vladimirescu (ora 14).

● „Onoare", Seria A, **duminică, ora 14,00**: Șeitin-A.S. Telecom, Pecica-Bârzava, Satu Mare-Felnac, Iratoș-Ghioroc, Sânleani-Șimand, Macea-Zimand Cuz, Sântana-Dorobanți. În seria B, **duminică, ora 14,00**: Apateu-Beliu, Berechiu-Moneasa, Șicula-Șepreuș, Socodor-Zărand, Dinamo Sebiș-Țipari, Nădab-Gurahonț, Dezna-Armonia Ineu.

● „Promoție", Seria A, **duminică, ora 14,00**: Arkit-Zăbrani, Viitorul Săvârșin-Ususău, Mailat-Mănăștur, Sânpetru German-Cruceni, Frumușeni-Căpâlnaș, Fântânele-Secusigiu. Întâlnirea Constructorul Săvârșin-Munar se dispută în aceeași zi de duminică de la orele 11,00. Vinga stă.

În Seria B, **duminică, ora 14,00**: Olari-Sintea Mare, Horia-Seleuș, Glogovăț-Dud, Cermei-Comlăuș, Covăsânț-Nadăș, Agrișul Mare-Drauț, Zimandul Nou-Crereluș.

În Seria C, **sâmbătă, ora 13,30**: Hălmagiu-Dieci; **duminică, ora 14,00**: Gurba-Cil, Bocsig-Buteni, Lunca Teuzului-„U" Sebiș. Vârfurile-Hășmaș.

Baschet

● **Astăzi, de la ora 19,00,** la Sala Sporturilor are loc partida West Petrom Arad-Herlitz Târgu Mureș, din cadrul Diviziei A, masculin.

● **Duminică, ora 9,00** la Sala Decebal se dispută jocul B.C. ICIM Arad-CSS Timișoara (Divizia juniori I - feminin). În aceeași sală, de la 11,00 are loc întâlnirea contând pentru Divizia juniori I - masculin între B.C. West Petrom Arad și LPS Oradea, pentru ca de la ora 12,30 partida CSS LPS Arad-CSS Satu Mare (Divizia juniori II - feminin) să încheie regalul baschetbalistic de duminică dimineața de la Sala Sporturilor Decebal.

Handbal

● **Sâmbătă, ora 11,30**, în cadrul Diviziei A feminine se dispută jocul: Tricoul Roșu UVVG Arad-ILSA Timișoara.

● **Duminică, ora 10,00**, Universitatea Mureșul Arad va da piept cu H.G. Sighișoara în cadrul Diviziei A masculine.

Polo

● În cadrul Superligii Naționale, **sâmbătă, ora 18,00** și **duminică, ora 10,00** la bazinul Delfinul, Astra Arad va întâlni lotul național de juniori '83.

Înot - „Cupa Arad"

Mâine, de la ora 10,00, la bazinul olimpic „Delfinul" se va desfășura concursul internațional de înot, dotat cu „Cupa Arad". Competiția este organizată cu sprijinul Consiliului Local Municipal, C. S. Ș. Arad, D. J. T. S. și Comisia Județeană de natație. Participă echipe de copii de la C. S. Ș. Arad, Astra Arad, cluburi din Baia Mare, Reșița, Timișoara, Turnu Severin, precum și echipe din Harkany, Csongrad, Balatonfusfő (Ungaria), Zdrenjanin (Iugoslavia).

TV supliment
ADEVĂRUL
Programele săptămânii 3 - 9 noiembrie 2000

VIITORUL VĂ APARȚINE

CDR 2000

În '89 am crezut că România, ieşită din închisoarea comunistă, va renaşte. Au urmat, însă, ani de rătăcire şi minciună, țara fiind condusă tot de către reprezentanții vechiului regim.

În '96 am hotărât să punem capăt stagnării şi izolării de Europa în care regimul Iliescu aruncase România. A fost mai greu decât am crezut.

Am pornit la drum cu un vis: integrarea în Uniunea Europeană şi aderarea la NATO. Suntem pe drumul cel bun. Dar nu putem ajunge acolo dacă ne conduc tot cei care nu cred în el.

În 2000 putem să ne împlinim visul. România are nevoie de conducători tineri, dinamici, cu viziuni moderne, europene. Doar ei vor putea pune în practică singurul program ce ne garantează că anii de muncă şi de sacrificii nu vor fi în zadar: **PROGRAMUL ISĂRESCU.**

Viitorul vă aparține. Hotărâți încă de azi cum va arăta el.

Votați
Radu GHIDĂU
deputat

www.cdr2000.arad.ro

Partenerul dumneavoastră de drum
AUTO M.D.A.
ARAD, Calea Timişorii 50, Tel: 057 - 286.283, 286.085, Fax. 057 - 278.757, Modem 287.136, E-mail: auto_mda@arad.ro
Calea Radnei 283, Tel. 057 - 218.050
CONSUMABILE, ANVELOPE, ULEIURI, PIESE ORIGINALE
Toate le puteți găsi în magazinele noastre

Puterea tigrilor
uleiuri de motor ESSO
Uleiul după care CAMIONUL TĂU... tânjeşte
Schimbă-l la 45.000 km
Caută-l la butoi de 200 l şi 59 l
Comandă-l la 286 283 şi va fi al tău
DISTRIBUȚIE ZONALĂ
JUDEȚELE ARAD, BIHOR, HUNEDOARA
VREI SĂ AI UN STAND ESSO ?
NIMIC MAI SIMPLU...COMANDĂ-L

APARATURĂ DE SERVICE OMOLOGATĂ

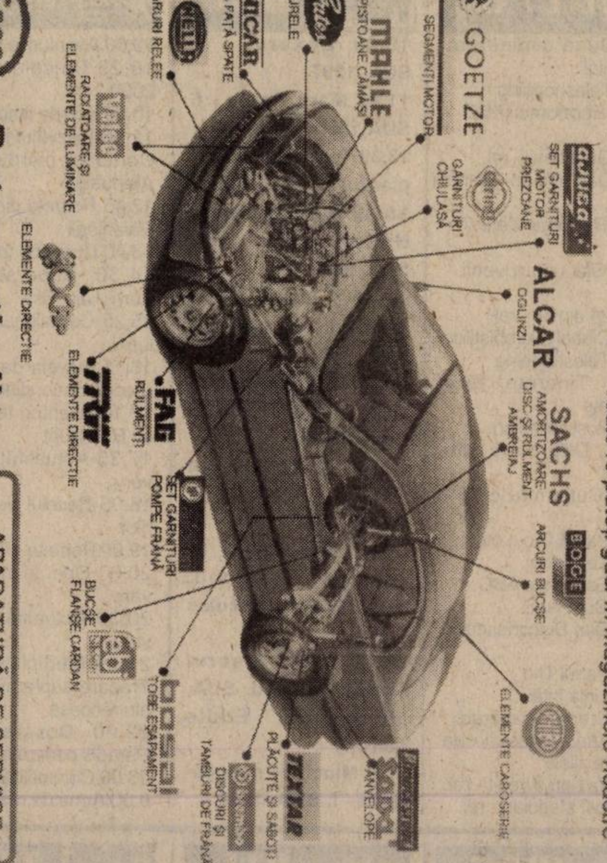

EST TRANS CONSTRUCT
MĂSURA ECONOMIEI TALE
REPREZENTANT AL GRUPULUI
TONDACH AUSTRIA

ARAD
CALEA RADNEI
NR.262
MICALACA
TEL/FAX:057/259083
TELEFON:057/252258

TENTAȚIA E MARE... ÎNCEARCĂ-O !

VINDE DIN STOC ŞI PREIA COMENZI ȚIGLĂ CERAMICE CAL. I Tip JAMINA

TVR 1

7,00 Telematinal
8,00 Jurnalul de dimineață
9,00 Jurnal regional
9,30 Agenda electorală
10,00 Practic TV
10,40 TVR Cluj-Napoca
11,30 TVR Iași
12,20 TVR Timișoara
13,10 Medicina pentru toți - rel.
14,00 Jurnal de prânz
14,10 Justițiarii - rel.
15,05 Cu ochii'n patru
16,00 Tribuna partidelor parlamentare
16,30 De la Est la Vest
17,00 Studioul electoral
17,30 Film serial - s.
18,00 Corect!
18,10 O vedetă... populară
19,00 Infomania
19,10 Avanpremieră - Știri
19,15 Pasiuni - s.
20,00 Jurnal * Meteo
20,40 Sport
20,45 Ploaia de stele
22,15 Reflecții rutiere
22,30 Alegeri 2000
0,00 Jurnalul de noapte
0,15 Rock la miezul nopții

TVR 2

7,00 Obsesia - s.
8,35 Toți împreună
9,20 Călăul - f. rel.
11,00 Mike Hammer, detectiv particular - rel.
11,50 Femeia ispititoare - rel.
12,40 Germaine și Benjamin - rel.
13,15 Desene animate
13,45 Animale dispărute
14,15 Arca lui Noe
14,45 Știri
14,50 Lumea bărbaților - s.
15,15 Tata Oancea
15,45 Cu trenul prin lume
16,40 On line
17,10 Prețul succesului
17,40 Stăpânul animalelor - s.
18,30 Telejurnal TVR 2
19,05 Studioul electoral
19,40 Mike Hammer, detectiv particular - s.
20,30 D'ale lu' Mitică
21,30 Desene animate
22,00 Știri
22,05 Mercenarul - acțiune, SUA, 1996
23,45 Stăpânul animalelor - rel.
0,30 TVM. Mesager

PRO TV

7,00 Bună dimineața, Pro TV e al tău!
10,00 Agendă electorală
10,20 Tânăr și neliniștit - rel.
11,10 Lege și ordine - rel.
11,45 Oglinda timpului - s.
12,10 Formula - polițist, SUA, 1980
14,00 Pericol ascuns - rel.
16,00 Tânăr și neliniștit - s.
16,50 Sens unic
17,00 Știrile Pro TV
17,30 Viața bate filmul
18,10 Vremea. Pro Tv te ascultă ce vezi
18,20 Teo
19,00 Știrile Pro TV
19,55 Agenda electorală
20,00 Vineri seara ne distrăm cu Florin Călinescu
22,30 Știrile Pro TV
22,35 Seducție fatală - thriller erotic, SUA, 1994
0,10 Omul care aduce cartea
0,15 Zero
1,15 Pro Tv te ascultă ce vezi
1,20 Seinfeld - s.
1,45 Formula - rel.
3,15 Oglinda timpului - rel.

TV ACASĂ

10,00 Știrile de Acasă - rel.
10,35 Acasă la bunica - rel.
10,45 Căsuța poveștilor - rel.
11,00 Dragoste și putere - rel.
11,30 Fiorella - rel.
12,20 90-60-90 Fotomodele - srel.
13,10 Luisa Fernanda - rel.
14,00 Războiul pasiunilor - rel.
15,00 Înger sălbatic - s.
15,45 Miracolul iubirii - s.
16,45 Desene animate
17,00 Dragoste și putere - s.
17,30 Fiorella - s.
18,20 Acasă la bunica
18,30 Știrile de Acasă
19,10 Războiul pasiunilor - s.
20,00 90-60-90 Fotomodele - s.
21,05 Luisa Fernanda - s.
22,00 Din dragoste pentru un câine - f. Canada, 1975
23,30 Acasă la români
0,00 Închiderea programului Acasă

ANTENA 1

7,00 Observator
8,00 'Neața!
11,00 Din dragoste - rel.
13,00 Știrile amiezii
13,15 Revoluții pe minut - dramă SUA, 1970
15,00 Dragostea învinge - s.
16,00 Zile din viața noastră - s.
17,00 Știri
17,10 Tu decizi!
18,10 Te voi iubi mereu - s.
19,00 Observator
20,00 Risc maxim - acțiune, SUA, 1996
22,00 Stargate - SG 1 - s.
23,00 Observator
23,30 Noaptea târziu cu Mircea Badea
0,30 Tensiune maximă - thriller, SUA, 1995
2,00 Ucigașii puterii - suspans, SUA, 1995
3,20 Te voi iubi mereu - rel.
4,00 Noaptea târziu cu Mircea Badea - rel.
5,00 Revoluții pe minut - rel.

TV ARAD

7,00 Știri TVA - rel.
7,30 Divertisment
8,00 'Neața!
11,00 Din dragoste - rel.
13,00 Știrile amiezii
13,15 Revoluții pe minut - dramă, SUA, 1970
15,00 Dragostea învinge - s.
16,00 Zile din viața noastră - s.
17,00 Știri
17,10 Divertisment
17,30 Păstorul cel bun
18,00 Studio electoral
18,30 Știri TVA
19,00 Observator
20,00 Risc maxim - thriller, SUA
22,00 Stargate SG-1 - s.
23,00 Știri TVA
În continuare program identic cu Antena 1

TV INTERSAT

8,25 Deschiderea programului
8,30 Cafeaua de dimineață
9,30 Trei destine - rel.
10,15 Preciosa - s.
11,00 Știrile Intersat
12,00 Apărătorii - f.
13,30 Radical Power - s.
14,00 Underdog show
14,30 Camera ascunsă
15,00 100 de ani de cinema
15,30 Provocările tehnologiei - doc.
16,00 Eurocops - s.
17,00 Puls economic
18,00 Avanpremiera știrilor Intersat
18,02 Kelly - s.
18,14 Poanta zilei
18,15 Știrile Intersat
19,00 Safari - s.
19,30 Studio electoral
20,30 Trei destine - s.
21,15 Frăția dreptății - f.
22,40 Muzică și film
23,40 Știrile Intersat
0,15 Erotica
1,20 Închiderea programului

ANIMAL PLANET

8,00 În lumea animalelor
9,00 Totul despre lumea animalelor
9;30 Aventurile vânătorului de crocodili
10,00 Salvați animalele
10,30 În mijlocul naturii
11,00 Veterani în Africa
12,00 Cazurile judecătorului Wapner
13,00 Suflet sălbatic
14,00 Urgențe veterinare
14,30 Povestiri de la grădina zoologică
15,00 Aventurile vânătorului de crocodili
15,30 Medicul veterinar
16,00 Parcul maimuțelor
16,30 Acvanauții
17,00 „Profesiuni” canine
18,00 Totul despre lumea animalelor
18,30 Aventurile vânătorului de crocodili

BUDAPESTA 1

6,42 Matinal; 6,45 Lumea satului; 7,00 Matinal; 9,30 Mileniu; **9,35 Ciute în fața microfonului - s.**; 10,30 Matinal; 13,00 Știri; 13,10 Jurnale regionale; 14,00 Magazine regionale; 15,00 Em. în limba română; **15,30 Brett și Danny** - s.; 16,20 Ocolul Pământului în 80 zile cu Michael Palinnel - doc.; 16,40 Parlamentul european; 17,15 Mileniu; 17,20 Cocteil extrem; 17,30 Ciclism; 18,00 Jurnale regionale; 18,10 Fotbal - Campionatul Ungariei; 20,15 Știri; **21,00 Liliomfi** - f.; 22,55 Știri; 23,05 Actual; 23,25 Tema; 23,45 Fan; 0,15 Concert Fenyö Miklos; **1,10 Petrecerea** - f.; 2,40 Mileniu

BUDAPESTA 2

9,30 Zorba la Instanbul; 10,10 Salon maghiar; 10,40 Maghiari celebri; 11,35 Firme celebre; 12,00 Pe drum - Europa magazin; 12,30 Elan - economia în mișcare; **13,00 Kemeri - s.**; 14,05 Știri; 15,00 1100 ani în centrul Europei; 15,30 Pudră; 16,00 În doi; 16,35 Casa maghiară; 17,00 Strada școlii; 18,35 72 ore - mag. cultural; 19,05 Concurs de dans - Savaria; 20,00 Aero-magazin; 20,35 Poveste; 21,00 Știri; 21,45 Secolul nostru; 22,10 Ungaria 2000; **22,35 Luptă pentru adevăr** - f. pol., SUA; 0,05 Ora de închidere

VĂ RECOMANDĂM

PRO TV, ora 22,35
- Seducție fatală

VĂ RECOMANDĂM ANTENA 1

ora 20,00 - Risc maxim

Chiar cu prețul vieții, Alain, de profesie polițist, „se riscă” pentru a afla cine l-a ucis pe fratele său geamăn, Mikhail, de existența căruia nu a avut, mult timp, nici cea mai vagă idee. Alain preia identitatea fratelui pentru a afla adevărul.

PRIMA

7,00 Milagros - s., rel.
8,00 Prima Mix!
15,00 Milagros - s.
15,55 Clip Art
16,00 Stil - rel.
17,00 Detectivi de elită - s.
18,00 Focus
19,00 Real TV
19,30 Impact
20,00 Joker
21,50 Cronica cârcotașului
22,00 Focus
23,00 Obiectiv
23,30 Impact - rel.
0,00 Detectivi de elită - s. rel.
0,55 Clip Art
1,00 Focus - rel.

TELE 7 ABC

7,00 Bună dimineața, România!
10,00 Teleshopping
10,25 Economic ABC - rel.
10,50 Gura lumii - rel.
11,00 Dați vina pe Corina - rel.
12,00 Reporter Tele 7 - rel.
13,00 Ora unu a venit - rel.
13,15 24 din 24 - rel.
14,00 Clubul microbiștilor
15,00 Teleshopping
15,20 Tinerețe fără bătrânețe
16,00 Post Meridian
17,00 Dați vina pe Corina!
18,00 Cutia muzicală - rel.
18,50 Pariul Trio. Loto
19,00 Telejurnal
19,30 Economic ABC
19,45 Gura lumii
20,00 Dan Diaconescu în direct
20,50 Pariul Trio
22,00 Linia întâi
23,00 Dreptul la apărare
23,15 Viața noastră cea de toate zilele
1,00 Ora unu a venit - rel.
1,05 Post Meridian - rel.

HBO

10,00 Boxerul - f. SUA, 1997
11,45 Mary Reilly - f. SUA,1996
13,30 Tarzan și orașul pierdut - f. SUA,1998
15,00 Drumul spre Hollywood - f. SUA,1997
16,30 A doua zi de Crăciun - comed. SUA, 1997
18,00 Comoara lui Ulise - f. SUA,1997, cu Peter Fonda
20,00 Copilăria lui Francie Brady - f. Anglia, 1997
21,45 Prizonieri în Paradis - comed. SUA, 1996 cu Nicolas Cage
23,30 Profesorul trăznit - comed. SUA, 1996, cu Eddie Murphy
1,00 Minciuni seducătoare - f. SUA, 1998

DISCOVERY

10,00 Aventuri la pescuit
10,25 Dincolo de anul 2000
10,55 Echipa timpului
11,50 Dezvăluiri istorice: Comoara pierdută a lui Atahualpa
12,45 Portrete din natură: Păianjenii
13,40 Curse de formula 1
14,30 Superstructuri: Turnul din Pisa
15,25 Cu balonul, în jurul lumii
16,15 Nevoia de viteză - recorduri mondiale
17,10 Aventuri la pescuit cu Rex Hunt
17,35 Actualități Discovery
18,05 Secolul descoperirilor
19,00 Portrete din natură
20,00 Operațiuni de salvare
20,30 Actualități Discovery
21,00 Medici detectivi: Trădare supremă. Motive alunecoase
22,00 Dosarele FBI: Paradis periculos
23,00 Criminaliștii
0,00 Arme de război

PRO TV INTERNAȚIONAL

0,00 Știrile Pro TV
0,55 Jocuri magice
1,00 Omul care aduce cartea
1,10 Eu vreau să fiu președinte
2,50 Revista presei
3,00 Știrile Pro TV
3,10 Profit
3,15 Acasă la bunica
3,30 Știrile de Acasă
4,00 Știrile ProTV
4,25 X și ZERO
4,30 Viața bate filmul
5,30 Pro TV te ascultă ce vezi

ATOMIC TV

7,00 Selector
10,25 Reactor
10,30 Atomic Café - rel.
11,00 Atomix
14,00 Interactiv
15,30 Proaspete și fierbinți
15,55 Reactor
16,00 Metropolis
17,00 Selector
19,00 Atomix
21,55 Reactor
22,00 Hai Hui - rel.
22,30 Selector
23,00 Klub Bizzar - rel.
0,00 Insomnia

TV 2

6,30 Ediție matinală; 6,50 Bună dimineața, Ungaria!; **9,35 Bogați și frumoși** - s.; **10,05 Plin de viață** - s.; **10,30 Canalul șapte** - s.; **11,00 Clinica veterinară** - s.; 11,30 Ofertă directă; 12,10 Roata norocului; **12,40 Doctor în Alaska** - s.; **13,40 Regina ceardașului** - f.; **15,35 Polițistul glumeț** - s.; **16,30 Hotelul-castel** - s.

PRO 7

7,30 Taff; **7,35 Mallorca** - s.; 8,20 Desene animate; **8,50 Cine-i șeful?** - s.; **9,20 Roseanne** - s.; **9,50 Cybill** - s.; **10,20 Școala de schi, nebună - comed.** SUA 1994; **12,00 Matlock** - s.; **13,00 Roseanne** - s.; **13,30 Super mămicile** - s.; 14,00 Sam magazin; 15,00 Talkshowuri; 18,00 Taff - magazin; **18,30 Cybill** - s.; 19,00 Simpsonii - s. d. a

RTL

7,00 Matinal; 7,30 Bună dimineața!; **8,00 Între noi** - s.; **8,30 Vremuri bune, vremuri rele** - s.; **9,00 Meșterul casei** - s.; 10,00 Matinal; **10,30 Living Single** - s.; **11,00 Căsătoria mea** - s.; 11,30 Morning Show; 12,30 Duelul familiilor; 13,00 Magazinul amiezii; 14,00 Talkshow-uri; **17,00 Meșterul casei** - s.; **18,00 Dădaca** - s.; **18,30 Între noi** - s.

TV 5

13,05 Întrebări 100%; 13,30 Jurnal; 14,05 Fapt divers - magazin; 15,00 Jurnal; **15,15 Louise** - s.; 17,00 Jurnal; 17,15 Invitat la TV 5; 17,30 Magazin turistic; 18,05 Piramida; 18,30 Întrebări pentru campion; 19,00 Jurnal; **19,15 Louise** - s.; 20,55 Invitat la TV 5; 21,00 Jurnal Belgia; 21,30 Jurnal France 2; 22,05 Soldați ai mării - doc.

EUROSPORT

9,30 Atletism - CM de juniori, Chile; 11,30 Maratonul New Yorkului; 12,00 Aventura - calificări pentru Fulda Challenge '2001'; 13,30 Auto - Raliul Egiptului; 14,00 Motorsport; 15,00 Tenis - turneu ATP Lyon în direct; 19,00 Motorsport magazin; 20,55 Sportcentre; 21,00 Auto - Raliul San Remo 2000; 22,00 Fotbal - Cupa UEFA et. 2, retur

CASA DE ASIGURĂRI DE SĂNĂTATE A JUDEȚULUI ARAD

PUBLICAȚIE DE VÂNZARE BUNURI MOBILE

Anul **2000** luna **Octombrie** ziua **4**

În temeiul art. 55 din Ordonanța Guvernului nr. 11/1996 privind executarea creanțelor bugetare, aprobată prin Legea nr. 108/1996, cu modificările și completările ulterioare, se face cunoscut prin prezenta că în ziua de **15** luna **noiembrie**, anul **2000**, ora **10**, în localitatea **ȘICULA**, la sediul debitorului **S.C. AGROMEC S.A. ȘICULA** se vor vinde prin licitație următoarele bunuri mobile:

Denumirea bunului mobil	Prețul de la care se pornește licitația
1. Tractor agricol U650 - 1 buc.	**22.000.000 lei**
2. Plug PP 3 x 30 - 2 buc.	**4.000.000 lei**

INFORMAȚII la telefon: 057/212551.

CASA DE ASIGURĂRI DE SĂNĂTATE A JUDEȚULUI ARAD

PUBLICAȚIE DE VÂNZARE BUNURI MOBILE

Anul **2000** luna **Octombrie** ziua **4**

În temeiul art. 55 din Ordonanța Guvernului nr. 11/1996 privind executarea creanțelor bugetare, aprobată prin Legea nr. 108/1996, cu modificările și completările ulterioare, se face cunoscut prin prezenta că în ziua de **23** luna **noiembrie**, anul **2000**, ora **10**, în localitatea **MOCREA, str. FS, nr. FN** la sediul debitorului **S.C. AGROMEC MOCREA S.A.** se vor vinde prin licitație următoarele bunuri mobile:

Denumirea bunului mobil	Prețul de la care se pornește licitația
1. Tractor U650, nr.circ. 41 AR 4161 - 1 buc.	**45.000.000 lei**

INFORMAȚII la telefon: 057/212551.

TVR 1

7,00 Telematinal
8,00 Jurnalul de dimineață
9,00 Jurnal regional
9,30 Agenda electorală
10,00 Practic TV
10,30 TVR Cluj-Napoca
11,20 TVR Iași
12,10 TVR Timișoara
13,00 Tezaur folcloric - rel.
14,00 Jurnalul de prânz
14,15 CiberFan
14,30 Recurs la morală - rel.
15,20 Amprente - rel.
15,35 Conviețuiri
17,00 Studioul electoral
18,00 Corect!
18,10 Medicina pentru toți
19,00 Infomania
19,10 Avanpremieră Știri
19,15 **Pasiuni** - s.
20,00 Jurnal * Meteo
20,40 Sport
20,45 Alegeri 2000
22,15 Teatrul Național de Televiziune prezintă serialul: **Poveste imorală** - s.
23,00 Cu ochii'n 4
0,00 Jurnalul de noapte
0,15 Jazz

TVR 2

7,00 Obsesia - s. rel.
7,45 Atelierul lui Newton - rel.
8,15 Lumea bărbaților - s. rel.
8,35 Toți, împreună
9,25 Pe muchie de cuțit - rel.
11,00 Mike Hammer, detectiv particular - s. rel
11,50 Femeia ispititoare - s. rel.
12,40 Tribuna partidelor parlamentare
13,15 Desene animate
13,45 Cinci pentru națiune
14,45 Știri
14,50 Sabrina, vrăjitoare la 17 ani - s.
17,10 Lumea fantastică
17,40 Stăpânul animalelor - s.
18,30 Telejurnal TVR 2
19,05 Germaine și Benjamin - s.
19,40 Mike Hammer, detectiv particular - s.
20,30 Alegeri 2000
22,00 Știri
22,05 Cinematograful de artă: **Viața la 17 ani** - dramă, Irlanda, 1996
23,45 Stăpânul animalelor - s. rel.
0,30 TVM. Mesager

PRO TV

7,00 Bună dimineata!
10,00 Agendă electorală
10,20 Tânăr și neliniștit - rel.
11,10 Lege și ordine - rel.
12,00 Oglinda timpului - s.
12,25 Dreptatea unei mame - dramă, SUA, 1991
14,15 Fitz - f. rel.
15,05 Mortal Kombat - rel.
16,00 Tânăr și neliniștit - s.
16,50 Sens unic
17,00 Știrile Pro TV
17,25 Agenda electorală
17,30 Viața bate filmul
18,10 Vremea. Pro TV te ascultă ce vezi
18,20 Teo
19,00 Știrile Pro TV
19,55 Agendă electorală
20,00 Focul ucigaș - thriller, SUA, 1991
21,55 Știrile Pro TV
22,00 Eu vreau să fiu președinte
23,45 Omul care aduce cartea
23,50 Pro TV te ascultă ce vezi
0,00 X și Zero
0,05 Știrile Pro TV * Profit
0,25 Profit
0,30 Seinfeld - s.
1,00 Casa McCallister - s. primul episod

TV ACASĂ

10,00 Știrile de Acasă - rel.
10,35 Acasă la bunica - rel.
10,45 Căsuța poveștilor - rel.
11,00 Dragoste și putere - rel.
11,30 Fiorella - rel.
12,20 90-60-90 Fotomodele - s., rel.
13,10 Luisa Fernanda - s. rel.
14,00 Războiul pasiunilor - s., rel.
15,00 Înger sălbatic - s.
15,50 Miracolul iubirii - s.
16,45 Desene animate
16,55 Acasă la români
17,00 Dragoste și putere - s.
17,30 Fiorella - s.
18,20 Acasă la bunica
18,30 Știrile de Acasă
19,10 Războiul pasiunilor - s.
20,00 Dragoste nebună - s. primul episod
20,55 Luisa Fernanda - s.
21,50 Nimic nou pe frontul de vest - f., SUA, 1979
0,00 Închiderea programului Acasă

ANTENA 1

7,00 Observator
8,00 'Neața
11,00 Gelozie - dramă, SUA, 1972
13,00 Știrile amiezii
13,15 Ultimul detaliu - comedie, SUA, 1973
15,00 Dragostea învinge - s.
16,00 Zile din viața noastră - s.
16,50 Joi TeleEurobingo 2
19,00 Observator
19,50 Din dragoste, cu Mircea Radu
21,30 Brigada mobilă
22,00 Marius Tucă Show
23,00 Observator
23,30 Noaptea târziu cu Mircea Badea
0,30 Norocul ghinionistului - comedie, Franța, 1981
2,00 Dragostea învinge - s. rel.
3,20 Zile din viața noastră - s. rel.
4,00 Noaptea târziu cu Mircea Badea - rel.
5,00 Uraganul - s.
6,00 Ape liniștite - s.

TV ARAD

7,00 Știri TVA - rel.
7,30 Emisiune în limba germană - rel.
8,00 'Neața
11,00 X, Y și Zee - comed. SUA
13,00 Știrile amiezii
13,15 Ultimul detaliu - comed. SUA, 1974
15,00 Dragostea învinge - s.
16,00 Zile din viața noastră - s.
16,50 Divertisment
17,30 Viața spirituală
18,00 Studio electoral
18,30 Știri TVA
19,00 Observator
19,50 Din Dragoste
21,30 Brigada Mobilă
22,00 Marius Tucă Show
23,00 Știri TVA
În continuare program identic cu cel al Antenei 1

TV INTERSAT

8,25 Deschiderea programului
8,30 Cafeaua de dimineață
9,30 Trei destine - s., rel.
10,15 Preciosa - s.
11,00 Știrile Intersat
12,00 Roți în zbor - f.
13,30 Comorile lumii - rel.
13,45 Obiectiv economic
14,00 Emisiune în limba maghiară - rel.
15,00 Radical Power - s.
15,30 Provocarea naturii - s.
16,00 Trei ceasuri rele - rel.
17,00 Umbre - rel.
17,15 Cum să-mi îngrijesc câinele - s.
18,00 Avanpremiera știrilor Intersat
18,02 Kelly - s.
18,14 Poanta zilei
18,15 Știrile Intersat
19,00 Safari - s.
19,30 Studio electoral
20,30 Trei destine - s.
21,30 Preciosa - s.
22,30 Puls economic
23,30 Știrile Intersat
0,15 Erotica
1,15 Închiderea programului

VĂ RECOMANDĂM

PRO TV, ora 20,00
- Focul ucigaș

ANIMAL PLANET

8,00 În lumea animalelor
9,00 Totul despre lumea animalelor
9,30 Aventurile vânătorului de crocodili
10,00 Salvați animalele!
10,30 În mijlocul naturii
11,00 Povestiri de la grădina zoologică
12,00 Cazurile judecătorului Wapner
13,00 Gorila
14,00 Animalele lui Aspinall

BUDAPESTA 1

6,42 Matinal; 6,45 Lumea satului; 7,00 Astăzi dimineața; 9,30 Mileniu; **9,35 Totul pentru iubire - s.**; 10,30 Matinal; 13,00 Știri; 13,10 Jurnale regionale; 14,00 Mag. minorităților; **15,05 Brett și Danny - s.**; 16,00 Ocolul pământului în 80 de zile - doc.; 16,50 Mileniul; 17,00 Omul și animalul; 17,30 Portret

BUDAPESTA 2

9,30 Transmisiune din Parlament; 13,00 112 - mag. poliției; 13,35 Tele-noroc; 14,05 Știri; 15,00 Piața centrală; 16,30 Show juridic; 17,00 Strada școlii; 18,20 Să vedem Indonezia!; 18,30 MMM; 19,00 Telesport - handbal; 20,45 Desene animate; 21,00 Știri, sport; Nici nepoții nu vor vedea; **22,40 Makra - f. Ungaria**

CASA DE ASIGURĂRI DE SĂNĂTATE A JUDEȚULUI ARAD

PUBLICAȚIE DE VÂNZARE
BUNURI IMOBILE

Anul 2000 luna octombrie ziua 27

În temeiul art. 65 din Ordonanța Guvernului nr. 11/1996 privind executarea creanțelor bugetare, aprobată prin Legea nr. 108/1996, cu modificările și completările ulterioare, se face cunoscut prin prezenta că în ziua de 20, luna noiembrie, orele 10,00, anul 2000, în localitatea ȘEITIN, str. REVOLUȚIEI, nr. 44, se vor vinde prin licitație publică următoarele bunuri imobile, proprietate a debitorului Soc. Agr. ȘEITINEANA, cu sediul în localitatea ȘEITIN, str. REVOLUȚIEI, nr. 44, cod fiscal R 1730160:

a) Clădire în suprafață de **1400 mp**, compusă din: **grajd, depozit** și **construită** din **zidărie beton, acoperiș țiglă și azbociment**, situată în localitatea **Șeitin, str. Sector Zootehnic**, nr. **FN**, evaluată la suma de **110.000.000 lei**.

b) teren **aferent construcției** în suprafața de **10.200 mp** situat în localitatea **ȘEITIN, str. Sector Zootehnic**, nr. **FN**, **inclus în prețul clădirii.**

Bunurile imobile mai sus menționate sunt grevate de următoarele:
- ipotecă rang 1: BANCOOP S.A.;
- ipotecă rang 2: SC INTERMEDIA S.R.L. ARAD

CONDIȚII DE PARTICIPARE

- Ofertă scrisă și taxă de participare de 10% din prețul de strigare.

INFORMAȚII la telefon 057/212551.

PRIMA

7,00 Milagros - rel.
8,00 Prima Mix!
14,00 Cu Tibanu la pescuit și vânătoare
15,00 Milagros - s.
16,00 Obiectiv
17,00 Detectivi de elită - s.
18,00 Focus
19,00 Real TV
19,30 Impact
20,00 Vrei să fii miliardar?
21,00 Vânătorii de fantome - SF, SUA, 1994
22,50 Cronica cârcotașului
23,00 Impact - rel.
23,30 Detectivi de elită - rel.
0,30 Străin în noapte - thriller, SUA, 1994
2,00 Focus - rel.
3,00 Jimmy the Kid - comedie, SUA, 1982

TELE 7 ABC

7,00 Bună dimineața, Românial!
10,00 Teleshopping
10,25 Economic ABC
10,50 Gura lumii - rel.
11,00 Dați vina pe Corina
12,00 Linia întâi - rel.
13,00 Ora unu a venit
13,15 Documentar
14,00 Cântecul și casa lui - rel.
15,00 Teleshopping
15,20 Tinerețe fără bătrânețe
16,00 Post Meridian
17,00 Dați vina pe Corina!
18,00 Domino
18,50 Loto
19,00 Telejurnal
19,30 Economic ABC
19,45 Gura lumii
20,00 Dan Diaconescu în direct
21,50 Loto
22,00 Derrick - s.
23,00 Dreptul la apărare
23,15 Viața noastră cea de toate zilele
1,00 Ora unu a venit
1,05 Tentații
1,35 Post Meridian - rel.
2,50 Telejurnal - rel.
3,30 Economic ABC - rel.

HBO

10,00 Fantomele trecutului - dramă, SUA, 1996
12,15 Aniversarea - dramă, SUA, 1996
13,45 Cinema cinema cinema
14,15 Crimă într-un orășel - suspans, SUA, 1999
16,00 Mary Reilly - dramă, SUA, 1996
17,45 Nu mă cheamă Rappaport - dramă, SUA, 1996
20,00 Dincolo de Ozona - dramă, SUA, 1998
21,45 Remember Linda McCartney - Un concert - tribut în memoria Lindei McCartney
23,15 Panică în tunel - acțiune, SUA, 1996
1,15 Minciuni seducătoare - thriller, SUA, 1998
2,45 Spawn - s.

DISCOVERY

10,00 Aventuri la pescuit
10,25 Operațiuni de salvare
10,55 Echipa timpului
11,50 Secolul descoperirilor
12,45 Portrete din natură
13,40 Război și civilizație
14,05 Medici detectivi
14,30 Planeta însingurată: Marea Britanie
15,25 Deschizătorii de drumuri
16,15 Arme de război
17,10 Aventuri la pescuit cu Rex Hunt
17,35 Construcții ingenioase
18,05 Exploratorii
19,00 Portrete din natură
20,00 Capriciile vremii
20,30 Construcții ingenioase
21,00 Povestiri despre supraviețuire
22,00 Contact extrem
22,30 Aventurile lui O'Shea
23,00 Accidente la cursele auto
0,00 Avioane ultra-moderne
1,00 Echipa timpului
2,00 Operațiuni de salvare
2,30 Construcții ingenioase
3,00 Arme de război

PRO TV INTERNAȚIONAL

0,00 Știrile Pro TV
1,00 Omul care aduce cartea
1,05 Vineri seara ne distrăm cu Florin Călinescu
2,50 Revista presei
3,00 Știrile Pro TV
3,10 Profit
3,15 Acasă la bunica
3,30 Știrile de Acasă
4,00 Știrile ProTv
4,25 Viața bate filmul
5,30 Pro Tv te ascultă ce vezi
5,35 Teo
6,05 Acasă cu Ruxandra Săraru

ATOMIC TV

7,00 Selector
10,25 Reactor
10,30 Selector
11,00 Atomix
14,00 Interactiv
15,30 Proaspete și fierbinți
15,55 Reactor - știrile zilei
16,00 Vot
17,00 Selector
19,00 Atomix
21,55 Reactor
22,00 Selector
0,00 Insomnia

TV 2

6,45 Magazin matinal; 7,30 Bună dimineața, Ungaria!; 10,00 **Bogați și frumoși** - s.; **10,30 Plin de viață** - s.; **11,05 Ochi de mare**; 11,45 Ofertă directă; 12,35 Roata norocului; **13,05 Medic în Alaska - s.; 14,00 Călător în timp** - f. SUA, cu Robert Hays; **15,45 Hotelul castel** - s.; **16,35 Polițistul glumeț** - s.; **17,25 Visători îndrăgostiți** - s.; **18,10 Maria Isabel** - s.; **18,40 Esperanza** - s.; 19,30 Fapte; 20,00 Gură de copil; 20,30 Roata norocului; **21,00 Înger sălbatic** - s.; 21,30 Darido show; 24,00 Bună seara, Ungaria!; **0,50 Astronava ucigașă** - f.; 2,30 Modă

PRO 7

7,35 Mallorca - s.; 8,05 Desene animate; **8,30 Cine-i bossul?** - s.; **9,00 Roseanne** - s.; **9,30 Cybill** - s.; **10,00 Delfinul minune** - dramă; **12,00 Matlock** - s.; **13,00 Roseanne** - s.; **13,30 Super mămicile** - s.; 14,00 Sam; 15,00 Talkshow-uri; 18,00 Taff - magazin; **18,30 Cybill** - s.; 19,00 Simpsonii - d. a.; **20,00 Fam. Bundy** - s.; 20,30 Galileo - magazin; 20,55 Știri; **21,15 Gheață - f. catastrofic SUA, 1998**, cu Grant Show; **23,15 Permis de a ucide - acț., SUA, 1989**, cu Jean Claude van Damme; **0,55 L.A. Connection** - thriller act., SUA, 1995

RTL

7,00 Matinal; 7,30 Bună dimineața; **8,00 Între noi** - s.; **8,30 Vremuri bune...** - s.; **9,00 Meșterul casei** - s.; 10,00 Matinal; **10,30 Living Single** - s.; **11,00 Căsătoria mea** - s.; 11,30 Showul dimineții; 12,30 Duelul familiilor - concurs tv.; 13,00 Talkshow-uri; **17,00 Meșterul casei** - s.; **18,00 Dădaca** - s.; **18,30 Între noi** - s.; 19,00 Magazinul landurilor; 19,30 Exclusiv - Stars; 19,45 Știri; 20,10 Exploziv - magazin; **20,40 Vremuri bune, vremuri rele** - s.; 21,15 Domino Day 2000 - show; 0,00 7 zile, 7 capete - retrospectivă veselă; 1,00 Știrile de vineri noaptea; **1,30 Ellen** - s.

TV 5

13,05 Întrebări; 13,30 Jurnal; 14,05 Fax Culture; 15,00 Jurnal; **15,15 Refugiul** - s.; 17,00 Jurnal; 17,15 Invitatul TV 5; 17,30 Magazin; 18,05 Piramide; 18,30 Întrebări pentru campion; 19,00 Jurnal TV 5; **19,15 Refugiul** - s.; 20,55 Invitatul TV 5; 21,00 Jurnal Belgia; 21,30 Jurnal France 2; **22,05 Juliette Pomerieu** - s.; 23,05 Jurnal TV 5; 23,15 Divertisment

EUROSPORT

9,30 Golf - US Tour; 10,30 Auto - Raliul Egiptului; 11,00 Fotbal selecțiuni CE 2000; 13,00 Pentatlon modern - finala CM; 14,00 Motorsport magazin; 15,00 Natație; 16,00 Snooker - Scoția; 18,00 Skateboard CM - Paris-Beray; 19,00 Tenis - turneu WTA Leipzig semifinale în direct; 21,30 Auto - Raliul Cataloniei; 22,00 Snooker; 0,00 Sportcentre; 0,15 Darts - München; 1,45 Box; 2,15 Sportcentre

RADIO ARAD & RADIO CONTACT (99,1 MHz)

5,00-8,00 Lupta cu somnul; 8,00-10,00 Bună dimineața, Arad!; 10,00-12,00 Tovarășii mei; 12,00-14,00 Pulsul zilei; 14,00-15,00 Radio Magazin - Deutsche Welle; 15,00-17,00 Contact FM; 17,00-19,00 Muzica pe sufletul tău; 19,00-19,30 Bună seara, Arad!; 19,30-20,00 Viața spirituală; 20,00-21,00 Nodul gordian; 21,00-23,00 Lumea voastră; 22,00 Vineri nu mi-e somn.

RADIO PRO FM (92,1 MHz)

1,00-3,00 MINISTRY OF SOUND SESSION; 3,00-5,00 MUZICĂ; 5,00-5,30 BULETIN DE ȘTIRI; 5,30-8,00 PRO FM PÂNĂ LA UNU; 7,00-10,00 PRO FM PÂNĂ LA UNU; 10,00-13,00 PRO FM PÂNĂ LA UNU; 13,00-14,00 13-14 CU ANDREI; 14,00-17,00 POFTIM PRO FM; 17,00-18,00 TOP TEN PRO FM; 18,00 - 19,00 FABRICAT ÎN ROMÂNIA; 19,00-20,00 252.26.42; 20,00-23,00 LATINO PARTY; 23,00-2,00 HOT PARTY MIX.

RADIO TIMIȘOARA

6,00 Ceasurile dimineții; 8,00 Muzică populară cu dedicații; 9,00 Cânt din suflet; 10,00 Radio circuit; 11,00 Gramofon; 12,00 Miez de zi la polul vest; 13,00 Emisiune în lb. germană; 14,00 Emisiune în lb. maghiară; 15,00 Emisiune în lb. sârbă; 16,00 Radio cocktail; 18,00 Actualitatea radio; 18,10 Alegeri parlamentare 2000; 19,00 Radiojurnal; 19,15 Idei în dialog; 20,05 Călătorie în lumea poveștilor; 20,15 Istoria muzicii rock; 21,00 Curierul de seară. Știri: 6,00; 7,55; 9,00; 11;00; 12,50; 17,00; 20,00; 21,00; 21,55.

RADIO SEBIȘ

6,00 Matinal „21“
9,00 Alo, tu alegi!
10,00 Cafeaua de zece
12,00 Magazin „21“
14,00 Astăzi te sărbătorim - muzică populară și dedicații muzicale
15,00 Secvența „21“
18,00 La mulți ani! - dedicații muzicale
19,00 Rock Da Hause
20,00 Adina și Pamela Șou
22,00 Club „21“
0,00 Telefonul îndrăgostiților

TVR 1

7,00 O vedetă populară - rel.
7,50 Oameni ca noi
8,20 Desene animate
8,45 Zorro - s.
9,35 Agenda electorală
10,00 Totul la vedere
13,00 Casa mea
13,30 Auto Club
13,55 Fotbal: Gloria Bistrița-Dinamo București - în pauză Jurnal
16,15 Ora G
17,00 Studioul electoral
18,00 Teleenciclopedia
19,00 Garantat 100%
20,00 Jurnal. Meteo
20,25 Sport
20,30 Surprize, surprize
22,30 Niciodată nu e prea târziu - s.
23,20 Jurnalul de noapte
23,30 Noaptea cinefilului * **Alice și Martin** - dramă, coprod., 1998

TVR 2

7,00 Povestiți cu Internet neașteptat - rel.
7,30 Tata Oancea - rel.
8,00 On line - rel.
8,35 Toți, împreună
9,20 Osia lumii
9,50 Vis și realitate - fantasy, SUA, 1992
11,30 Desene animate
12,00 Piatra magică - s.
12,30 Trupa DP 2
14,00 Atlas
14,30 Știri
14,35 Minunile lumii
15,30 Top TVR 2
16,30 Parohia Dibley - s.
17,00 Paralele inegale
18,30 Telejurnal TVR 2
18,45 Veni, video, vici! - rel.
19,05 Studioul electoral
19,35 Drumul roman: Ulpia Traiana - doc.
20,00 Avocata - s.
20,55 Mare schimbătoare - s.
21,45 Familia Porter - s.
22,15 Știri
22,30 Teatru liric: Oedip
0,35 TVM. Mesager

PRO TV

7,00 Des. animate
8,00 Micii războinici - s.
8,30 Secretele familiei Arnold - s.
9,40 Carol și prietenii ei - s.
10,00 Uriașul Harry - s.
10,30 Povești cu surprize - s.
11,15 Apropo
11,45 Bucătăria lui Radu
12,20 ProMotor
13,00 Știrile Pro Tv
13,10 Zero - rel.
14,00 Dragul de Raymond - s.
14,30 Primii pași - s.
15,00 Stan și Bran scamatori - comedie, SUA
17,300 Profashion
17,00 Fotbal Divizia Națională: Steaua- Ceahlăul - Live, la pauză: Gillette - lumea sportului
19,00 Știrile Pro Tv
19,30 Steaua ta norocoasă
22,00 Analiză finală - dramă, SUA, 1992
23,55 Golurile etapei
0,00 Millennium - s.
1,00 Fantezii erotice - s.
1,30 Dragul de Raymond - rel

TV ACASĂ

10,00 Știrile de Acasă - rel.
10,35 Acasă la bunica - rel.
10,45 Dragoste și putere - rel.
11,10 Fiorella - s., rel.
11,55 90-60-90 Fotomodele - s., rel.
12,50 La casa de vis
13,25 Doctorul casei
14,00 Acasă cu Ruxandra Săraru
15,00 Înger sălbatic - s.
15,45 Miracolul iubirii - s.
16,35 Lassie - s.
17,00 Dragoste și putere - s.
17,30 Fiorella - s.
18,30 Ramona - s.
19,20 Al șaptelea cer - s.
20,15 Acasă la români
22,00 Domnul și Doamna Hart: Vechii prieteni nu mor niciodată - f., SUA, 1994
23,30 Acasă la români - rel.

ANTENA 1

7,00 Furie dezlănțuită - dramă, Marea Britanie
8,30 Mari regizori - doc.
9,30 Mama, detectiv particular - s.
10,00 Casa de piatră
10,30 Roata de rezervă
11,00 Risc Maxim - rel.
13,00 Viitorul începe azi - s.
14,00 Complotul - acțiune, coprod. 1969
15,30 Fashion Club
16,00 Orient Expres
18,00 Te voi iubi mereu - s.
19,00 Observator
19,45 Gânduri ucigașe - dramă, SUA, 1991
22,00 Observator
22,15 Nash Bridges - s.
23,00 Pumnul de oțel - acțiune, SUA, 1995
0,30 Ultimul apărător - acțiune, SUA, 1998
2,00 Gânduri ucigașe - rel.
3,30 Viitorul începe azi - s.
4,15 Te voi iubi mereu - rel.
5,00 Mama, detectiv particular - rel.
5,30 Casa de piatră - rel.
6,00 Roata de rezervă - rel.

TV ARAD

7,00 Furie dezlănțuită - f. SUA
8,30 Știri TVA
9,00 Divertisment
9,30 Mama, detectiv particular
10,00 Casa de piatră
10,30 Roata de rezervă
11,00 Risc maxim - f., rel.
13,00 Viitorul începe azi - s.
14,00 Complotul - f. av. SUA
15,30 Fshion Club
16,00 Orient Expres - talk-show
18,00 Studio electoral
18,30 Știri TVA
19,00 Observator
19,45 Gânduri mortale - f. SUA
21,45 Știri TVA
22,00 Nash Bridges - s.
În continuare program identic cu Antena 1

TV INTERSAT

8,55 Deschiderea programului
9,00 Apărătorii - film
10,30 Animated classic
11,00 Știrile Intersat
12,00 Clanul Capone - f.
13,30 Atlantis Family - s.
14,00 Muzică și Film
15,00 Scaves of Justice - s.
16,00 Vânătorul american - s.
16,30 Eurocops - s.
17,30 Cum să-mi îngrijesc câinele (I)
18,00 Avanpremiera știrilor Intersat
18,02 Cum să-mi îngrijesc câinele (II)
18,14 Poanta zilei
18,15 Știrile Intersat
19,00 Planeta video a copiilor - s.
19,30 Safari - s.
20,00 O fată pentru care să ucizi - film
21,30 Bumerang - s.
22,00 Un act de neiertat - film
23,30 Știrile Intersat

ANIMAL PLANET

8,00 Aventurile vânătorului de crocodili
9,00 Acvanauții
10,00 Puii animalelor de la grădina zoologică
11,00 Aventurile vânătorului de crocodili
12,00 Contact extrem
13,00 Aventurile lui O'Shea
14,00 Veterinari în Africa
15,00 Vânătorul de crocodili
16,00 Portrete din natură
17,00 Revenirea în forță
18,00 Tărâmul ascuns
19,00 Aventurile lui O'Shea
20,00 Contact extrem
21,00 Fotograful animalelor sălbatice
22,00 Salvați și salvatori
23,00 Apel de urgență
0,00 La lumina zilei
1,00 Acvanauții

BUDAPESTA 1

6,45 Lumea satului; 7,00 Fum de aur - mesajul trecutului; 8,35 Fox Kids - d. a.; 9,25 Du-te - vino - sport copii; 9,55 Religie; 10,05 Zanzibar - em. pt. tineri; 11,30 Mozaic de sâmbătă; 13,00 Știri; 13,10 Bravo TV; 14,00 Cockteil extrem; 14,30 Delta - magazin; 15,30 1100 ani în centrul Europei; 15,55 Ziua aducerii aminte; 16,35 Pacea cerului pe pământ; 17,00 Să discutăm despre viitor; 17,15 Firme celebre; 17,50 Fotbal - campionatul Ungariei; 20,00 Loto show; 20,30 Știri; **21,05 Săracii bogați** - f. Ungaria; 23,00 Concert de gală; **0,15 Labirintul de oțel** - f. pol. SUA-Japonia

BUDAPESTA 2

8,25 Lumea satului; **8,40 Cer senin** - s.; 9,30 Magazinul minorităților; 12,05 Împreună; 13,05 Ocolul Pământului în 80 zile - doc.; **13,55 Orășelul** - s.; **14,50 Povestea unei iubiri** - f. Italia; 16,30 Viața are prioritate - doc.; **17,00 Compania aeriană** - s.; 17,45 A fost odată...; 18,40 Cockteil extrem; 18,50 Vin repede; 19,40 Șlagăr TV; 20,35 Poveste; 21,00 Știri, sport; 21,30 Timpul bogaților; **22,30 Cody** - s., 6/3; 0,00 Bravo TV

VĂ RECOMANDĂM

HBO, ora 20,00
- Air Force One

eta - 2u computer
OFERTĂ SPECIALĂ
- Calculatoare
- Imprimante
- Retele
- Soft
- Service
ARAD, CLOSCA 2
Tel./Fax.: 251838
INTRARE DE PE B-DUL REVOLUTIEI
CARCASĂ ATX 230W
PLACA DE BAZĂ
SIS 530, BUS 100, 512ko
AMD K6-2 500MHz
HDD 4,3GB UDMA
Placa Video 8MB Shared
FDD 3,5"/1.44MB
SOUND 16b on board
SDRAM 32MB Pc100
MONITOR 15"
TASTATURA
MOUSE + PAD
409USD + TVA

PRIMA

7,00 Milagros - rel.
8,00 Prima Mix!
15,00 Milagros - s.
15,55 Clip Art
16,00 Motor - rel.
16,30 Exploziv - rel.
17,00 Detectivi de elită - s.
18,00 Focus
19,00 Real TV
19,30 Impact
19,55 Caricatura zilei
20,00 Credință oarbă - dramă, SUA, 1990. Ultima parte
21,50 Cronica cârcotașului
22,00 Focus
22,30 Stil
23,30 Impact - rel.
0,00 Detectivi de elită - s. rel.
0,55 Clip Art
1,00 Focus - rel.

TELE 7 ABC

7,00 Bună dimineața, România
10,00 Teleshopping
10,25 Economic ABC - rel.
10,50 Gura lumii - rel.
11,00 Dați vina pe Corina! - rel.
12,00 Măștile puterii - rel.
13,00 Ora unu a venit - rel.
13,15 Lumea misterelor - rel.
14,00 Primul pas - rel.
15,00 Teleshopping
15,20 Tinerețe fără bătrânețe
16,00 Post Meridian
17,00 Dați vina pe Corina!
18,00 Clubul microbiștilor
19,00 Telejurnal
19,30 Economic ABC
19,45 Gura lumii
20,00 Dan Diaconescu în direct
21,00 Reporter Tele 7
23,00 Dreptul la apărare
23,15 Viata noastră cea de toate zilele
1,00 Ora unu a venit
1,05 Post meridian
2,10 Documentar
2,50 Telejurnal - rel.
3,30 Economic ABC - rel.
4,00 Dați vina pe Corina! - rel.
5,00 Concert - rel.

HBO

10,00 Cursă sub soare - dramă, SUA, 1996
11,45 Orașul infernului - thriller, SUA, 1997
13,30 Așteaptă primăvara, Bandini - dramă, SUA, 1989
15,15 O slujbă murdară - comedie, SUA, 1998
16,45 Goana după cadou - comedie, SUA, 1996
18,15 Dragoni americani - thriller, SUA, 1997
20,00 Idolul femeilor - comedie, SUA, 1997
21,30 Stargate SG-1 - s.
22,15 Dincolo de Ozona - dramă, SUA, 1998
0,00 Chinurile dragostei - comedie, SUA, 1997
1,30 Aniversarea - dramă, SUA, 1996

DISCOVERY

10,00 Aventuri la pescuit cu Rex Hunt
10,25 Muntele secret
10,55 Echipa timpului
11,50 Un ochi deschis spre lume
12,45 Portrete din natură
13,40 Viitorul automobilului
14,30 Misterele magiei
15,25 Cu balonul în jurul lumii
16,15 Tancuri
17,10 Aventuri la pescuit cu Rex Hunt
17,35 Actualități Discovery
18,05 Dezvăluiri istorice
19,00 Portrete din natură: Păianjenii
20,00 Dincolo de anul 2000
20,30 Actualități Discovery
21,00 Curse de Formula 1
22,00 Superstructuri: Turnul din Pisa
23,00 Cu balonul în jurul lumii
0,00 Power Zone: Nevoia de viteză
1,00 Echipa timpului: Orașul prințului normand
2,00 Muntele secret

PRO TV INTERNAȚIONAL

0,00 Știrile Pro TV
0,55 Jocuri magice
1,00 Omul care aduce cartea
1,05 Chestiunea zile
2,50 Revista presei
3,00 Știrile Pro TV
3,10 Profit
3,15 Acasă la bunica
3,30 Știrile de Acasă
4,00 Știrile ProTV
4,25 X și Zero
4,30 Viața bate filmul
5,30 Pro TV te ascultă ce vezi

ATOMIC TV

7,00 Selector
10,25 Reactor - rel.
10,30 Selector
11,00 Atomix - rel.
14,00 Interactiv
15,30 Proaspete și fierbinți
15,55 Reactor
16,00 Rockada - rel.
17,00 Selector
19,00 Atomix
21,55 Reactor
22,00 Atomic Café
22,30 Selector
23,00 Metropolis
0,00 Insomnia

TV 2

6,40 Ediție matinală; 6,50 Religie; **9,35 Bogați și frumoși** - s.; **10,00 Plin de viață - s.**; **10,30 Canalul 7** - s.; 11,00 Ajutăt-te singur!; 11,25 Ofertă directă; 12,15 Ungaria mâine; 12,45 Medic în Alaska - s.; **13,45 Spune-mi Ana - f.**; **15,35 Polițistul glumeț - s.**; **16,30 Hotelul castel - s.**; **17,25 Visători îndrăgostiți - s.**; **18,10 Maria Isabel - s.**; **18,40 Esperanza - s.**; 19,30 Fapte; 20,00 Gură de copil; 20,30 Roata norocului; **21,00 Înger sălbatic -s**.

PRO 7

7,25 Taff - magazin; **7,50 Mallorca** - s. 8,20 Desene animate; **8,45 Cine-i șeful?** - s.; **9,15 Roseanne** - s.; **9,45 Cybill** - s.; **10,20 Frankenstein - Încă supărat pe monstru** - comedie; **12,00 Matlock** - s.; **13,00 Roseanne** - s.; **13,30 Supermămicile** - s.; 14,00 Sam; 15,00 Talk-show-uri; 18,00 Taff magazin; **18,30 Cybill** - s.; 19,00 Simpsonii - d.a; **20,00 Fam. Bundy** - s.; 20,30 Galilea magazin; 20,55 Știri

RTL

7,00 Matinal; 7,30 Bună dimineața; **8,00 Între noi** - s.; **8,30 Vremuri bune ...** - s.; **9,00 Meșterul casei** - s.; 10,00 Magazin; **10,30 Living Single** - s.; **11,00 Căsătoriile mele** - s.; 11,30 Morning Show; 12,30 Duelul familiilor; 13,00 Mag. amiezii; 14,00 Talkshow-uri; **17,00 Meșterul casei** - s.; **18,00 Dădaca** - s.; **18,30 Între noi** - s.; 19,00 Mag. landurilor; 19,30 Exclusiv; 19,45 Știri, sport, meteo; 20,10 Exploziv magazin

TV 5

13,05 Întrebări 100%; 13,30 Jurnal; 14,05 Timpul prezent; 15,00 Jurnal; 15,15 Cinema; 17,00 Jurnal; 17,15 Invitatul TV 5; 17,30 Magazin; 18,05 Piramide; 18,30 Întrebări pentru campion; 19,00 Jurnal TV 5; 19,15 Cinema; 20,55 Invitatul TV 5; 21,00 Jurnal elvețian; 21,30 Jurnal France 2; 22,05 În numele legii; 23,00 Jurnal TV 5; 23,15 Cinema

EUROSPORT

9,30 Atletism CM de juniori, Santiago de Chile; 11,30 Moto magazin retrosp sezon; 13,30 Auto - Raliul Noii Zeelande select; 14,30 Yachting magazin; 15,00 Tenis - turneu ATP Lyon optimi în direct; 19,00 Auto - Raliul Finlandei; 20,00 Motorsport - Porniți motoarele; 21,00 Auto - Raliul Ciprului, rel.; 22,00 Tenis - ATP Lyon; 0,00 Box; 1,00 Sporturi extreme; 2,00 Motorsport - curse camioane

CONTOARE DE APA NUMAI LA
aem
ISO 9001
KEMA
O idee excelentă ! Montat în locuința Dvs., investiția se amortizează în jumătate de an.
Contoarele noastre de apă rece și caldă corespund standarelor interne și internaționale, sunt de nivel european și sunt omologate și acceptate de BRML.
La cerere, asigurăm și montarea contoarelor !
Calea Buziașului 26 TIMIȘOARA Internet: http://www.aem.ro
e-mail:Sales@aem.ro.
ARAD, magazinul „Luxten Lighting"
Str. Horia 11 TEL. 057 / 255 274

PORNO SHOW
Vreau ceva...
Live
891.393
DOAR PENTRU ADULTI

SEX
BIZAR
ABSOLUT NOU
891.888
AMATORILOR DE SENZATII TARI

TVR 1

7,00 Telematinal
8,00 Jurnalul de dimineață
9,00 Jurnal regional
9,30 Agenda electorală
10,00 Practic TV
10,30 TVR Cluj-Napoca
11,20 TVR Iași
12,10 TVR Timișoara
12,55 Fotbal: Dinamo București - Universitatea Craiova
15,00 TVR Craiova
15,30 Panorama
17,00 Studioul electoral
17,30 Film serial - s.
18,00 Corect!
18,10 Impas în doi
19,00 Infomania
19,10 Avanpremieră Știri
19,15 Pasiuni - s.
20,00 Jurnal * Meteo
20,40 Sport
20,45 Recurs la morală
21,35 Justițiarii - s.
22,30 Alegeri 2000
0,00 Jurnalul de noapte
0,15 Oaspeți ai sălilor noastre de concert

TVR 2

7,00 Obsesia - rel.
8,35 Toți, împreună
9,40 Serbările galante - f. rel.
11,10 Știri
11,20 Atlas - rel.
11,50 Femeia ispititoare - s. rel.
12,40 Cronici votive - rel.
13,15 Desene animate
13,45 Cinci pentru națiune
14,45 Știri
14,50 Lumea bărbaților - s.
16,15 Veni, video, vici!
17,10 Mit și istorie: Nicolae Bălcescu, mit și penumbră
17,40 Stăpânul animalelor - s.
18,30 Telejurnal TVR 2
19,05 Studioul electoral
19,40 Mike Hammer, detectiv particular - s.
20,30 Pe muchie de cuțit
22,00 Știri
22,10 Să ai sau nu - dragoste, Franța, 1995
23,40 Stăpânul animalelor - s. rel.
0,25 TVM. Mesager

PRO TV

7,00 Bună dimineața!
10,00 Agendă electorală
10,20 Tânăr și neliniștit - rel.
11,10 Lege și ordine - rel.
12,00 Oglinda timpului - s.
12,25 Fiorii morții - horror, SUA, 1985
14,15 Fitz - ep. 1
15,05 Mortal Kombat - rel.
15,55 Jocuri magice
16,00 Tânăr și neliniștit - s.
16,50 Sens unic
17,00 Știrile Pro TV
17,25 Agendă electorală
17,30 Viața bate filmul*
18,10 Vremea. Pro TV te ascultă ce vezi
18,20 Teo
19,00 Știrile Pro TV
19,55 Agendă electorală
20,00 Mortal Kombat - s.
21,00 Chestiunea zilei
21,30 Fotbal: Liga Campionilor
23,35 Omul care aduce cartea
23,55 Profit
0,00 X și Zero
0,05 Pro TV te ascultă ce vrei
0,15 Rezumat Liga Campionilor
1,15 Seinfeld - s.

TV ACASĂ

10,00 Știrile de Acasă - rel.
10,35 Acasă la bunica - rel.
10,45 Căsuța poveștilor - rel.
11,00 Dragoste și putere - s. rel.
11,30 Fiorella - s. rel.
12,20 90-60-90 Fotomodele - s. rel.
13,10 Luisa Fernanda - s. rel.
14,00 Războiul pasiunilor - s. rel.
15,00 Înger sălbatic - s.
15,50 Miracolul iubirii - s.
16,45 Desene animate
17,00 Dragoste și putere - s.
17,30 Fiorella - s.
18,20 Acasă la bunica
18,30 Știrile de Acasă
19,10 Războiul pasiunilor - s.
20,00 90-60-90 Fotomodele - s.
21,00 Luisa Fernanda - s.
21,50 Aranjamentul - f., SUA, 1969
0,00 Închiderea programului Acasă

ANTENA 1

7,00 Observator
8,00 'Neața
11,00 Doi frați la Rio - comedie, Franța, 1987, cu Aldo Maccione
13,00 Știrile amiezii
13,15 Tata în vacanță - f. rel.
15,00 Dragostea învinge - s.
16,00 Zile din viața noastră - s.
17,00 Știri
17,10 Simțul dreptății - s.
18,00 Te voi iubi mereu - s.
19,00 Observator
20,00 Studioul electoral
22,00 Marius Tucă Show
23,00 Observator
23,30 Noaptea târziu cu Mircea Badea
0,30 Vânător în spațiu - SF, SUA, 1983
2,30 Te voi iubi mereu - s., rel.
3,15 Zile din viața noastră - s. rel.
4,00 Noaptea târziu cu Mircea Badea - rel.
5,00 Uraganul - s.
6,00 Ape liniștite - s.

TV ARAD

7,00 Știri TVA - rel.
7,30 Mileniul trei - rel.
8,00 'Neața! - emisiune matinală
11,00 Doi frați la Rio - comed. Franța
13,00 Știrile amiezii
13,15 Tata în vacanță - f.,rel.
15,00 Dragostea învinge - s.
16,00 Zile din viața noastră - s.
17,00 Știri
17,10 Divertisment
17,30 Emisiune în limba germană
18,00 Studio electoral
18,30 Știri TVA
19,00 Observator
20,00 Drumul Cotrocenilor - studio electoral
22,00 Marius Tucă Show
23,00 Știri TVA
În continuare program identic cu cel al Antenei 1

TV INTERSAT

8,25 Deschiderea programului
8,30 Cafeaua de dimineață
9,30 Trei destine - s. rel.
10,15 Preciosa - s., rel.
11,00 Știrile Intersat
12,00 Frigul mortal - f.
13,30 Radical Power - s.
14,00 Eurocops - s.
15,00 Emisiune în limba sârbă
15,30 Medicul de familie - s.
16,30 Emisiune în limba maghiară
17,30 Comorile lumii
17,45 Obiectiv economic
18,00 Avanpremiera știrilor Intersat
18,02 Umbre
18,14 Poanta zilei
18,15 Știrile Intersat
19,00 Safari - s.
19,30 Studio electoral
20,30 Trei destine - s.
21,30 Preciosa - s.
22,30 Trei ceasuri rele
23,30 Știrile Intersat
0,15 Erotica
1,15 Închiderea programului

ANIMAL PLANET

8,00 În lumea animalelor
9,00 Totul despre lumea animalelor
9,30 Aventurile vânătorului de crocodili
10,00 Salvați animalele
10,30 În mijlocul naturii
11,00 Urgențe veterinare
12,00 Cazurile judecătorului Wapner
13,00 Hypsi, grădinarul pădurii
14,00 Urgențe veterinare
14,30 Povestiri de la grădina zoologică
15,00 Aventurile vânătorului de crocodili
15,30 Medicul veterinar
16,00 Parcul maimuțelor
16,30 Acvanauții
17,00 Rase de câini
18,00 Totul despre lumea animalelor
18,30 Aventurile vânătorului de crocodili

BUDAPESTA 1

6,42 Matinal; 6,45 Lumea satului; 7,00 Matinal; 9,30 Mileniu; 10,30 Matinal; 13,00 Știri; 13,10 Jurnale regionale; 14,00 Magazinul minorităților; 15,00 Arhive de filme; **15,20 Al 120-lea tempo - f. Ungaria**; 16,35 Lanț muzical; 16,50 Mileniu; 17,00 Curs de germană; 17,30 Martorii lui Jehova 2000; 17,55 Secretul insulelor Kurile - s. Ungaria 4/1; 18,25 Jani merge acasă; 19,00 Știri; **19,15 A noastră-i cetatea** - s.; 20,15 Știri; 21,00 Show juridic; 21,30 Fotbal - Liga campionilor; 23,45 Știri; 23,55 Actual; 0,35 Panorama

BUDAPESTA 2

9,30 Transmisiune din Parlament; 13,05 Povestirile mileniului; 13,30 Cronică; 14,00 Știri; 15,00 Fum de aur; 16,20 Lanț muzical; 16,30 Mediamix; 17,00 Strada școlii; 18,30 Contemporani; **19,00 Backerer - f.** Austria-Germania 2/2; 20,45 Desene animate; 21,00 Știri, meteo; 21,45 Maghiari celebri; 22,35 Să discutăm despre viitor; 22,50 Numele planetei - Pământ - s.; 23,35 În grădina adevărului; 0,15 Ora de închidere; 1,15 Halo, sunt aici!

VĂ RECOMANDĂM

HBO, ora 20,00
- Idolul femeilor

S.C. „ARVINEX" S.A.
OFERĂ SPRE VÂNZARE
SEDIU ADMINISTRATIV
(P+2+crama) situat în ARAD, str. Călugăreni nr.1/A (spatele Policlinicii Municipale).
Activul dispune de curte betonată, garaje+anexe dotate cu toate utilitățile.
Pentru informații suplimentare, rugăm a ne contacta la telefon 057/257.360.
(5550780)

PRIMA

7,00 Program pentru copii
10,00 Creaturi sălbatice
11,00 Tradiții
11,30 Sport Magazin
14,00 Motor
14,30 Exploziv
15,00 Doamna din Las Vegas - dramă, SUA, 1976
17,00 Detectivi de elită - s.
18,00 Focus
19,00 Real TV
19,30 Impact
20,00 Vrei să fii miliardar?
21,00 Comisarul Rex - s.
22,00 Miss România World 2000
22,30 Detectivi de elită - rel.
0,30 Sex cu Nadine
1,30 Ucigașul din N.Y. - acțiune, SUA, 1980
3,00 Focus - rel.

TELE 7 ABC

8,00 Dați vina pe Corina - rel.
9,00 Țara spiridușilor
10,00 Motor extrem
10,45 Economic ABC - rel.
11,00 Derrick - rel.
12,00 Tentații
13,00 Ora unu a venit
13,05 Weekend ABC
15,00 Clubul ABC
15,30 Dreptul la apărare
16,30 Lumea misterelor
17,00 Rendez-vous la Tele 7
18,00 Lumea în clipa 2000
19,00 Telejurnal
19,45 Documentar
21,00 Derrick - s.
22,00 Concert
0,00 Rendez-vous la Tele 7 - rel.
1,00 Ora unu a venit - rel.
1,05 Lumea misterelor - rel.
1,45 Rendez-vous la Tele 7 - rel.
3,00 Telejurnal - rel.
3,30 Documentar
4,30 Weekend ABC - rel.
6,30 Clipuri muzicale - rel.
7,00 Țara spiridușilor - rel.

HBO

10,00 Desene animate
10,30 Dragă, am micșorat copiii! - s.
11,15 Ținutul fermecat - animație, SUA, 1999
12,30 Boxerul - dramă, SUA, 1997
14,30 Titanic - dramă, SUA, 1997
17,45 Camera morții - thriller, SUA, 1996
19,30 Cinema - cinema - cinema
20,00 Air Force One - thriller, SUA, 1999
22,00 Tarzan și orașul pierdut - aventuri, SUA, 1998
23,30 Sărutul morții - thriller, SUA, 1995
1,15 Frica -thriller, SUA, 1996
3,00 Scrisori de la un ucigaș - dramă, SUA, 1998

DISCOVERY

10,00 Aventuri la pescuit
10,25 Capriciile vremii
10,55 Echipa timpului
11,50 Exploratorii
12,45 Portrete din natură
13,40 Povestiri despre supraviețuire în Australia
14,30 Contact extrem
15,00 Aventurile lui O' Shea
15,25 Misterele științei
16,15 Avioane ultramoderne
17,10 Mari comandanți: Zukov
18,05 Câmpuri de bătălie
20,00 Pedeapsa cu moartea
21,00 Construcții din fiare vechi
22,00 Superstructuri
23,00 Tornadele
0,00 Accidente la cursele auto
1,00 Deschizătorii de drumuri
2,00 Tancuri
3,00 Construcții din fiare vechi

PRO TV INTERNAȚIONAL

0,00 Știrile Pro TV
0,30 Fotbal Divizia A: Steaua - Ceahlăul
2,15 Vacanța Mare
3,15 Promotor
3,45 Profashion
4,00 Acasă la români
5,30 Superabracadabra
7,00 Bucătăria lui Radu
7,30 Steaua ta norocoasă
9,30 Știrile Pro Tv Internațional
10,00 Închiderea programului

ATOMIC TV

7,00 Selector
10,30 Romanian Top 100
12,30 File de poveste
13,00 Best of Extreme Sports - rel.
13,30 Cinematomic - rel.
14,00 K Lumea
16,00 Selector
18,30 Atomix
21,30 Febra - party music
22,30 Vibrații
23,30 Klub Bizzar
0,30 Insomnia

TV 2

7,00 Rădăcini; 7,30 Biblia pentru copii; 8,00 Matineu, desene animate; 10,00 Desene animate; 12,00 Party TV - magazin; **14,00 Călăreții vântului** - s.; **14,50 De la unu la doi** - s.; **15,20 Buni prieteni** - s; **15,50 Nord și Sud** - s. SUA; **16,40 Aventurile lui Sinbad** - s.; **18,40 Hercules** - s.; 19,30 Fapte; **20,05 Șoimi de oțel** - s. acțiune, Germania; **21,05 American Nindja 3** - f. acț. SUA, cu Michael Dudikoff; **22,45 Ninja - Corpul posedat** - f. acț. SUA; **0,25 Quantum Leap - s.; 1,15 Urlet** - thriller, SUA, cu Dee Wallace Stone; 3,00 Salon auto

PRO 7

7,20 Cybill - s.; 7,45 Desene animate; **12,10 Babylon 5** - s. SF, SUA; **13,05 Piele de găină** - s.; **13,30 Simpsonii** - s.; **14,30 Lava, Lava** - s.; **14,35 Familia Bundy** - s.; **15,35 Dharma & Greg** - s.; **16,00 Prieteni** - s.; **16,30 Jesse** - s.; **17,00 New York Life** - s.; **18,00 Vrăjită** - s.; 19,00 Trandafiri de la fostul - show; 20,00 Talk, talk, talk; 20,30 Max - magazin; 20,55 Știri, sport; **21,15 Șapte ani în Tibet** - av. SUA 1997 cu Brad Pitt; **0,00 Masca neagră - Misiune imposibilă** - act. HK 1996 cu Jet Li; 1,40 TV Total; 2,35 Quatsch Comedy Club

RTL

7,25 Desene animate; 8,45 Disney Club; **11,55 Power Rangers** - s; 12,20 Desene animate; **13,15 Aproape perfect** - s.; **13,45 Treptat, treptat** - s.; **14,05 Prințul din Bel Air** - s.; **14,40 A treia planetă de la Soare** - s.; **15,05 Sălbaticii ani '70** - s.; **15,35 Beverly Hills 90210** - s.; 16,30 Single P@rty - show; **17,00 Formația ta** - s.; **17,50 Sliders** - s.; 18,45 Top of the Tops; 19,45 Știri; 20,10 Exploziv Weekend; 21,15 Se caută un milionar - concurs TV; **22,15 Big Brother** - s.; 0,15 Star Weekend; **1,15 South Park** - s.

TV 5

15,15 Magazin; 16,30 Paris; 17,00 Jurnal; 17,15 Invitatul TV 5; 17,30 Sport Africa; 18,05 Piramide; 18,30 Întrebări pentru campion; 19,00 Jurnal TV 5; 19,15 Banul public; 20,55 Invitatul TV 5; 21,00 Jurnal Belgia; 21,30 Jurnal France 2; 21,55 Rugby: Franța-Australia; 23,30 Jurnal TV 5; 0,00 Thalassa; 1,15 Invitatul TV 5; 1,30 Soir 3

EUROSPORT

9,30 Extremsport-Wakeboard; 10,30 Skateboard CM - Paris - Bercy; 11,30 Inline Skaling - Lausanne; 12,00 Atletism juniori CM - Chile; 14,00 Auto - Champ Car, Fontana; 15,00 Moto - Offroad magazin; 16,00 Snooker - Scoția; 18,00 Auto - Raliul Argentinei, select.; 19,00 Tenis - turneu WTA Leipzig semifinala; 21,00 Snooker; 22,00 Echitație în direct; 0,00 Sportcentre; 0,15 Supercros - Torino; 2,15 Box

Canon
ELECTRONIC SHOP
Arad: P-ța UTA, bl. U1-2, tel/fax: 057 / 271123; 271642; 289642
Timișoara: Str. Lucian Blaga nr. 3 tel/fax: 056 / 196684; 196845
Furnizorul TĂU de:
- Calculatoare
- Imprimante
- Copiatoare
- Consumabile
- Service
(146264)

89-15-15
SEX TOTAL
În direct !!! NON STOP
INTERZIS MINORILOR
SUNĂ ACUM !
1 minut / 17950 lei

TVR 1

7,00 Ceasul deşteptător
8,00 Universul credinţei
9,00 Desene animate
9,30 Zorro - ep. 49 şi 50
10,30 Viaţa satului
12,00 Tezaur folcloric
13,00 De luni până duminică
13,45 Jurnalul de prânz
14,00 Naţional TV Bingo Liberty
17,00 Fotbal: Rapid Bucureşti - Oţelul Galaţi
19,00 Trupa de şoc caută o vedetă!
20,00 Jurnal * Meteo
20,25 Sport
20,30 G. I. Jane - acţiune, SUA, 1997
22,25 Ştirile de sâmbăta asta
23,05 Fotbal Show
23,20 Jurnalul de noapte
0,15 Profesioniştii

TVR 2

7,00 Arca lui Noe - rel.
7,30 Piatra magică - rel.
8,00 Desene animate
8,30 Tradiţii
9,00 Ferma
10,00 Medalion de interpret
10,30 Cronici votive
11,00 Atelierul lui Newton
11,30 Desene animate
12,00 Piatra magică - s.
12,30 Tip-top, mini-top
13,05 Lumea naturii
14,00 Arta apărării
14,30 Ştiri
14,40 În numele sportului
15,15 Mistere şi scandaluri
16,10 Star Trek Voyager - s.
17,00 Lumea de mâine
18,30 Telejurnal TVR 2
18,40 Stăpânul domeniului - s.
19,30 Spectacolul lumii văzut de Ioan Grigorescu
20,05 Mici eroi - dramă, SUA, 1991
21,30 Veni, video, vici! - rel.
21,45 Familia Porter - s.
22,15 Ştiri
22,20 Teatrul Naţional de Televiziune prezintă: Un domn bine
0,20 TVM. Mesager

PRO TV

7,00 Desene animate
8,00 Diabolik - d.a.
8,30 Micii războinici - s.
9,00 Super Abracadabra
10,00 Uriaşul Harry - d.a.
11,00 Legende ale secolului 20 - doc.
12,00 Îndrăgostiţi lulea - s.
12,25 Captivi în cartier - s.
12,50 Ştirile Pro TV
13,00 Beverly Hills - s.
14,00 Fotbal: Craiova - Bacău
16,00 Superbingo PRO TV - LIVE
19,00 Ştirile Pro TV
19,30 Ally McBeal - s.
20,25 Campioni pentru viitor
20,30 Vacanţa mare
21,30 Un sac de bani - comedie romantică, SUA
23,15 Procesul etapei
1,00 Fotbal: Magazin Liga Campionilor
2,00 Fantezii erotice - s.
2,30 Steaua ta norocoasă
4,30 Beverly Hills - rel.
5,15 Legende ale secolului 20 - doc.

TV ACASĂ

10,00 Căsuţa poveştilor - s. rel.
10,30 Doctorul casei - rel.
11,05 Dragoste şi putere - s. rel.
11,30 Fiorella - s. rel.
12,15 Acasă la români - muzică populară
13,30 Verdict: crimă! - s.
14,30 Trei femei - s.
16,00 Ia-mă acasă!
16,35 Lassie - s. (seria a II-a)
17,00 Dragoste şi putere - s.
17,30 Fiorella - s.
18,30 Ramona - s.
19,20 Al şaptelea cer - s.
20,15 Criză de identitate - suspans, SUA, 1975, cu Peter Falk
22,00 Întoarcere la pământul speranţei (II) - f., SUA, 1993, cu Jon Voight, Barbara Hershey
23,30 Acasă la români
0,00 Închiderea programului Acasă

ANTENA 1

6,30 Anatomia unei crime - dramă, SUA, 1959
9,00 Mari regizori: John Badham - doc.
10,00 Desene animate
12,10 Tânărul Indiana Jones - s.
13,00 Pe cont propriu - s.
14,00 Totul va fi bine
16,00 Roswell - s.
17,00 Prezentul simplu
18,00 Te voi iubi mereu - s.
19,00 Observator
19,50 TeleEurobingo Show
23,00 O vară în Grandview - dramă, SUA, 1984
1,00 Femeia în albastru - dramă, Franţa, 1972
3,00 Totul va fi bine - rel.
5,00 Mari regizori - doc. - rel.
6,00 Te voi iubi mereu - s., rel.

TV ARAD

6,30 Anatomia unei crime - dramă, SUA, 1959
9,00 Ştiri TVA - rel.
9,30 Divertisment
10,00 Animax - d. a
10,50 Bărbaţii în negru - s.
10,20 Pantera roz - s.
11,45 Robocop - s.
12,10 Tânărul Indiana Jones - ep. 6
13,00 Pe cont propriu - s.
14,00 Totul va fi bine
16,00 Roswell - s.
17,00 Prezentul simplu
18,00 Muzică populară
18,30 Ştiri TVA
19,00 Observator
19,50 TeleEurobingo Show
În continuare program identic cu Antena 1

TV INTERSAT

8,55 Deschiderea programului
9,00 Darrow - film
10,40 Animated classic - s.
11,00 Ştirile Intersat - rel.
12,00 Percepţii deformate - film
13,30 Bumerang - s.
14,00 Eurocops - s.
15,00 Scales of Justice - s.
16,00 Atlantis Family - s.
16,30 Planeta video a copiilor - s.
17,00 Când inima aşteaptă - s.
17,30 Kelly - s.
17,45 Auto integral
18,15 Retrospectiva ştirilor Intersat
19,00 Medicul de familie - s.
20,00 Muzică populară
20,30 Neon Rider - s.
21,30 Safari - s.
22,00 Influenţă nefastă - film
23,30 Retrospectiva ştirilor Intersat - rel.
0,15 Erotica

ANIMAL PLANET

8,00 Aventurile vânătorului de crocodili
9,00 Acvanauţii
10,00 Infintul oceanului
11,00 Aventurile vânătorului de crocodili
12,00 În mijlocul naturii
13,00 Vânătorul de crocodili
14,00 Animale legendare
15,00 Animalele lui Aspinall
16,00 Parcul maimuţelor
17,00 Salvaţi şi salvatori
18,00 Noile aventuri ale lui Black Beauty
19,00 Apărătorii animalelor sălbatice
20,00 Vânătorul de crocodili
21,00 Aventurile vânătorului de crocodili
22,00 Vânătorul de crocodili
23,00 Struţul, alergătorul din Kalahari
0,00 Spirite înrudite
1,00 Suflet sălbatic

BUDAPESTA 1

7,30 Mag. gospodarilor; 8,00 Religie; 8,10 Fox Kids - d.a.; 8,30 Insula duminicală; **10,05 Oliver Twist** - s. d.a.; 10,30 Piaţa centrală - rep.; 12,00 Canon - cultură şi religie; 13,00 Ştiri; 13,05 Ungaria viitorului; 13,35 Clipele norocului; 14,05 Clinica TV; **15,25 Max** - f. SUA; 16,55 Religie; 17,30 Concert Unisex; 18,00 Magazin de modă; 18,35 Minunile Europei; 19,30 Telenoroc; 20,00 Săptămâna; 21,00 Încotro! ; 22,00 Bruhaha - cabaret; 23,00 Idolul showului 1988; 0,00 Telesport - Gol; 1,05 Aşa-i puţin cunoscut? ; 1,35 Cu atât mai mult

BUDAPESTA 2

7,55 Curs de lb. germană; 8,25 Mag. gospodarilor; 8,50 Religie; 11,05 Casa maghiară; 11,35 Boutique muzical; 12,30 Du-te vino - sport copii; 13,05 Deşteptul; **13,30 Cina** - f. tv. Ungaria; 14,10 Zanzibar; 15,30 Szoszdo; 16,00 Istoria scrisului maghiar - 7/5; 16,30 Halo; 17,00 Telesport - handbal; 18,30 Ceaiul de la ora cinci; 19,05 Anotimpuri capricioase - em. distractivă; 20,00 Petrecerea tinerilor; 20,30 Joseph Haydn - Operă; 22,15 Telesport; 22,30 Săptămâna, ştiri; **23,30 Intenţii criminale** - f. SUA; 1,05 Piaţa centrală - rep.

VĂ RECOMANDĂM

ANTENA 1, ora 23,00
- O vară în Grandview

S.C. TEPRO VEST HOLDING S.A.
VINDE:
▶Ţevi instalaţii(negre şi zincate) 1/2 - 4D ▶Toată gama de produse laminate
▶Oţel rotund ▶Bare trase-pătrate-hexagon ▶Plasă sârmă, tablă şi electrozi
▶Oţel beton D 8 - 10 - 12 ▶PC 52 D 14 - D 20
▶Onduline ▶ Ciment ▶ Var ▶BCA ▶ Cuie şi plasă rabiţ
▶Plasa sudată 4, 5, 6.
TRANSPORTĂM MARFĂ 10 - 20 T
Vindem BCA şi ciment la preţ de furnizor + transport.
ARAD str. Câmpurilor nr. 3 tel. 057-289 924

PRIMA

7,00 Milagros - s. rel.
8,00 Prima Mix
15,00 Milagros - s.
15,55 Clip Art
16,00 Cronica cârcotaşului - rel.
17,00 Detectivi de elită - s.
18,00 Focus
19,00 Real TV
19,30 Impact
20,00 Credinţa oarbă - dramă, SUA, 1990
21,50 Cronica cârcotaşului
22,00 Focus
22,30 Exotic
23,30 Impact - rel.
0,00 Detectivi de elită - s.
0,55 Clip Art
1,00 Focus - rel.

TELE 7 ABC

7,00 Bună dimineaţa, România!
10,00 Teleshopping
10,25 Economic ABC - rel.
10,50 Gura lumii - rel.
11,00 Daţi vina pe Corina - rel.
12,00 Telemedicina - rel.
13,00 Ora unu a venit
13,15 Cinetour - rel.
14,05 Rendezvous la Tele 7 - rel.
15,00 Teleshopping
15,20 Tinereţe fără bătrâneţe
16,00 Post Merdian
17,00 Daţi vina pe Corina!
18,00 24 din 24
18,30 Documentar
19,00 Telejurnal
19,30 Economic ABC
19,45 Gura lumii
20,00 Dan Diaconescu în direct
21,00 Măştile puterii
23,00 Dreptul la apărare
23,15 Viata noastră cea de toate zilele
1,00 Ora unu a venit - rel.
1,05 Post Meridian - rel.
2,10 Documentar - rel.
2,50 Telejurnal
3,30 Economic ABC - rel.

HBO

10,00 Muza - dramă, SUA 1996
11,45 Al 13-lea an - av. SUA, 1999
13,10 Gangsteri - dramă, SUA, 1997
15,30 La cină cu un gogoman - comed., Franţa, 1998
16,45 Kafka- dramă, SUA, 1991
18,30 Aproape eroi - comed., SUA, 1998
20,00 Răzbunătorii - av., SUA, 1998
21,30 Air Force One - act., SUA, 1997
23,30 Pisica albă, pisica neagră - comed., SUA, 1998
1,45 Spawn - s.

DISCOVERY

10,00 Aventuri la pescuit cu Rex Hunt
10,25 La timpul viitor
10,55 Echipa timpului
11,50 Comori pierdute ale antichităţii
12,45 Portrete din natură
13,40 Mari cutremure
15,25 Cu balonul, în jurul lumii
16,15 Automobile rapide
17,10 Aventuri la pescuit cu rex Hunt
17,35 Actualităţi Discovery
18,05 Un ochi deschis spre lume - Aparatul de fotografiat
19,00 Portrete din natură
20,00 Muntele secret
20,30 Actualităţi Discovery
21,00 Viitorul automobilului
22,00 Misterele magiei
23,00 Cu balonul, în jurul lumii
0,00 Power Zone
1,00 Echipa timpului
2,00 La timpul viitor
2,30 Actualităţi Discovery
3,00 Dosarele FBI

PRO TV INTERNAŢIONAL

24,00 Ştirile ProTv
24,55 Jocuri magice
1,00 Omul care aduce cartea
1,05 Eu vreau să fiu presedinte
2,50 Revista presei
3,00 Ştirile Pro TV
3,10 Profit
3,15 Acasă la bunica
3,30 Ştirile de Acasă
4,00 Ştirile Pro TV
4,25 X şi Zero
4,30 Viaţa bate filmul
5,30 ProTv te ascultă ce vezi

ATOMIC TV

7,00 Selector
10,25 Reactor - rel.
10,30 File de poveste
11,00 Atomix - rel.
14,00 Interactiv
15,30 Proaspete şi fierbinţi
15,55 Reactor
16,00 Aria 52 - rel.
17,15 Selector
19,00 Atomix
21,55 Reactor
22,00 Selector
23,00 Rockada
0,00 Insomnia

TV 2

6,30 Matinal; 6,50 Bună dimineaţa!; **9,35 Bogaţi şi frumoşi** - s.; **10,05 Plin de viaţă** - s.; **10,35 Canalul şapte**; 11,05 Ura, călătorim! 11,30 Ofertă directă; 12,15 Fereastră spre Europa; **12,45 Medic în Alaska** - s; **13,45 Omul cu două vieţi - f. fant. Rusia**; **15,35 Poliţistul glumeţ** - s.; **16,30 Hotelul castel** - s.; **17,25 Visători îndrăgostiţi** - s.; **18,10 Maria Isabel** - s.; **18,40 Esperanza** - s.; 19,30 Fapte; 20,45 Gură de copil; 20,00 Multimilionar; **21,00 Înger sălbatic** - s.; **21,30 Walker, Texas Ranger** - s.; **22,30 Sângele eroilor** - f.

PRO 7

7,10 Taff - magazin; **7,35 Mallorca** - s.; **8,00 Simpsonii** - s. d.a.; **8,30 Cine-i şeful?** - s.; **9,00 Roseanne** - s.; **9,30 Cybill** - s.; **10,05 Everest - Muntele morţii - doc. SUA, 1997**; **12,00 Matlock** - s.; **13,00 Roseanne** - s.; **13,30 Super-mămicile** - s.; 14,00 SAM - magazin; 15,00 Talkshow-uri; 18,00 Taff - magazin; **18,30 Cybill** - s.; **19,00 Simpsonii** - s.; **20,00 Fam. Bundy** - s.; 20,30 Galileo - magazin; 20,55 Ştiri; **21,15 Şapte zile** - s.; **22,15 La limita imposibilului** - s.; 23,15 Arabella caută - în direct; 0,15 Bizz magazin;

RTL

7,00 Matinal; 7,30 Bună dimineata; **8,00 Între noi** - s.; **8,30 Vremuri bune, vremuri rele** - s.; **9,00 Meşterul casei** - s.; 10,00 Magazin; **10,30 Living Single** - s.; **11,00 Căsătoria mea** - s.; 11,30 Mor-ning Show; 12,30 Duelul familiilor; 13,00 Magazinul amiezii; 14,00 Talkshow-uri; **17,00 Meşterul casei** - s.; **18,00 Dădaca** - s.; **18,30 Între noi** - s.; 19,00 Bună seara - magazinul landurilor; 19,30 Exclusiv - Star magazin; 19,45 Ştiri, sport; 20,10 Exploziv ma-gazin; **20,40 Vremuri bune, vremuri rele** - s.; 20,55 Ştiri; **21,15 Clovnul** - s.

TV 5

13,05 Întrebări; 13,30 Jurnal France; 14,05 Documentarul de duminică; 15,00 Jurnal TV 5; 17,15 Invitat TV 5; 17,30 Magazin; 18,05 Piramida; 18,30 Întrebări pentru campion; 19,00 Jurnal TV 5; **19,15 Absolut nimic** - f.; 20,55 Invitat la TV 5; 21,00 Jurnal Elveţia; 21,30 Jurnal France 2; 22,05 Timpul prezent; **23,15 Pe chei** - s.; 0,55 Invitat TV 5

EUROSPORT

9,30 Echitaţie - CM Scoţia; 10,30 Motorsport - Formula magazin; 11,30 Aventura - Fulda Challenge 2001; 12,00 Skateboard CM 2000 Paris; 13,00 Fotbal - Eurogol magazin; 14,30 Atletism - CM de juniori, Santiago de Chile; 16,30 Snooker; 18,00 Moto CM retrospectiva sezonului; 20,00 Sporturi extreme; 21,00 Auto CM - Raliul Noii Zeelande; 22,00 Box în direct; 0,00 Sportul puterii - România; 1,00 Sumo; 2,00 Yachting magazin

TRIBUNALUL ARAD

ANUNŢ DE LICITAŢIE
(fără preselecţie)

1. Persoana juridică achizitoare şi organizatorul licitaţiei: Tribunalul Arad

2. Obiectivul licitaţiei: RK, Amenajare şi consolidare Judecătoria Lipova

3. Natura lucrării similare: 1. Clădiri cu caracter civil - 1.4. Clădiri administrative

4. Documentele licitaţiei: - preţ: 4.276.000 lei
- moneda de cumpărare: lei
- începând cu data de: 06.11.2000
- adresa de unde se pot procura: S.C. „Proiect Arad" S.A., Arad, Bd. Decebal nr. 2, tel.: 057/280286, fax: 057/280848

5. Termenul limită de depunere a documentelor de participare la licitaţie (data şi ora până la care se pot depune, precum şi locul): 24.11.2000, ora 9,00, la Tribunalul Arad

6. Deschiderea licitaţiei publice (data, ora, locul deschiderii ofertelor): 24.11.2000, ora 11,00, la Tribunalul Arad

7. Praguri minime de calificare: (îndeplinirea condiţiilor de calificare prevăzute în normele metodologice, la care:

a) Cifra medie anuală de afaceri pe ultimii 3 ani (actualizată) - minim 11.000 mil. lei

b) Valoarea pentru fiecare lucrare similară terminată (actualizată) - minim 5.000 mil. lei.

c) Capacitatea financiară (la ultimul an sau semestru încheiat) - minim 2.000 mil. lei

8. Garanţia de participare la licitaţie: 70.000.000 lei

(1462946)

TVR 1

7,00 Telematinal
8,00 Jurnalul de dimineață
9,00 Jurnal regional
9,30 Agenda electorală
10,00 Practic TV
10,40 TVR Cluj-Napoca
11,30 TVR Iași
12,20 TVR Timișoara
13,10 Șapte zile - s., rel.
14,00 Jurnalul de prânz
14,15 Ciberfan
14,30 Iartă-mă! - rel.
15,30 Puncte cardinale
16,00 Cronica
17,00 Studioul electoral
18,00 Corect!
18,10 Pentru dumneavoastră, doamnă!
19,00 Infomania
19,10 Avanpremieră știri
19,15 Pasiuni - s.
20,00 Jurnal * Meteo
20,40 Sport
20,45 Alegeri 2000
22,15 Amprente
22,30 Martorul tăcut - s.
0,00 Jurnalul de noapte
0,15 Vă place opera? „Ball la Don Giovanni"

TVR 2

7,00 Obsesia - s.
8,30 Toți împreună
9,25 Obsesia vitezei - rel.
10,10 În numele sportului - rel.
10,40 Veni, Video, vici! - rel.
10,55 Știri
11,00 Roger, Roger - s. rel.
11,50 Femeia ispititoare - s., rel.
12,40 Tribuna partidelor
13,15 Desene animate - rel.
13,45 Cinci pentru națiune
14,45 Știri
14,50 Lumea bărbaților - s.
16,15 Veni, video, vici!
17,10 Călătorind prin țară
17,40 Stăpânul animalelor - s.
18,30 Telejurnal TVR 2
19,00 Serbările galante - dramă, coprod., 1966
20,30 Alegeri 2000
22,00 Știri
22,10 Televiziunea, dragostea mea!
23,10 Spectacolul lumii - rel.
23,40 Stăpânul animalelor - s. rel.
0,25 TV Mesager

PRO TV

7,00 Bună dimineața, Pro TV e al tău!
10,00 Agendă electorală
10,20 Tânăr și neliniștit - rel.
11,10 Lege și ordine - rel.
12,00 Oglinda timpului - s.
12,20 Dallas: J.R. se întoarce - dramă, SUA
14,15 Nesfârșita iubire - dragoste, SUA, 1998
15,55 Jocuri magice
16,00 Tânăr și neliniștit - s.
16,50 Sens unic
17,00 Știrile Pro TV
17,25 Agendă electorală
17,30 Viața bate filmul
18,15 Vremea * ProTv te ascultă ce vezi
18,20 Teo
19,00 Știrile Pro TV
19,55 Agendă electorală
20,00 Mortal Kombat - s.
21,00 Nikita - s.
21,55 Știrile ProTv
22,00 Eu vreau să fie președinte
23,45 Omul care aduce cartea
23,50 Pro Tv te ascultă ce vezi
0,00 X și zero
0,05 Știrile Pro TV * Profit
0,25 Profit
0,30 Fotbal: Rezumatul Ligii Campionilor

TV ACASĂ

10,00 Știrile de Acasă - rel.
10,35 Acasă la bunica - rel.
10,45 Căsuța poveștilor
11,00 Dragoste și putere - rel.
11,30 Fiorella - s.
12,20 90-60-90 Fotomodele - rel.
13,10 Luisa Fernanda - rel.
14,00 Războiul pasiunilor - s., rel.
15,00 Înger sălbatic - s.
15,45 Miracolul iubirii - s.
16,45 Desene animate
16,55 Acasă la români
17,00 Dragoste și putere - s.
17,30 Fiorella - s.
18,20 Acasă la bunica - retete culinare
18,30 Știrile de Acasă
19,10 Războiul pasiunilor - s.
20,00 90-60-90 Fotomodele - s.
21,00 Luisa Fernanda - s.
21,30 Fotbal UEFA Champions League: GALATASARAY ISTANBUL - STURM GRAZ - live
* Vremea de acasă
* 23,40 Acasă la români - rel.

ANTENA 1

7,00 Observator
8,00 'Neața!
11,00 Misiunea lui Leonard - comed. SUA, 1987
13,00 Știri amiezii
13,15 Capitolul doi - comed. SUA, 1980
15,00 Dragostea învinge - s.
16,00 Zile din viața noastră - s.
17,00 Știri
17,10 Simțul dreptății - s.
18,10 Te voi iubi mereu - s.
19,00 Observator
20,00 Tata în vacanță - comedie, SUA, 1997
22,00 Marius Tucă Show
23,00 Observator
23,30 Noaptea târziu, cu Mircea Badea
0,30 Dl. Smith merge la Washington - comed. SUA
2,30 Te voi iubi mereu - s. rel.
3,15 Zile din viața noastră - s. rel.
4,00 Noaptea târziu cu Mircea Badea - rel.
5,00 Uraganul - s.
6,00 Ape liniștite - s.

TV ARAD

7,00 Știri TVA - rel.
7,30 Hoinar prin țară - rel.
8,00 'Neața! - emis. matinală
11,00 Misiunea lui Leonard - comed. SUA
13,00 Știrile amiezii
13,15 Capitolul doi - comed. SUA
15,00 Dragostea învinge - s.
16,00 Zile din viața noastră - s.
17,00 Știri
17,10 Divertisment
17,30 Mileniul trei
18,00 Studio electoral
18,30 Știri TVA
19,00 Observator
20,00 Tata în vacanță - comed. SUA
22,00 Marius Tucă show
23,00 Știri TVA
În continuare program identic cu cel al Antenei 1

TV INTERSAT

8,25 Deschiderea programului
8,30 Cafeaua de dimineață
9,30 Trei destine - s., rel.
10,15 Preciosa - s.
11,00 Știri
11,45 Cum să-mi îngrijesc câinele - rel.
12,30 Regulile unui angajament - film, rel.
14,30 Radical Power - s.
15,00 Eurocops - s.
16,00 Microb - rel.
17,30 Emisiune în limba sârbă
18,00 Avanpremiera știrilor Intersat
18,02 Kelly - s.
18,14 Poanta zilei
18,15 Știrile Intersat
19,00 Safari - s.
19,30 Studio electoral
20,30 Odiseea - s.
21,00 Studio electoral
22,00 Jocuri sângeroase - film
23,30 Știrile Intersat
0,15 Erotica
1,15 Închiderea programului

ANIMAL PLANET

8,00 În lumea animalelor
9,00 Totul despre lumea animalelor
9,30 Aventurile vânătorului de crocodili
10,00 Salvați animalele!
10,30 În mijlocul naturii
11,00 Salvați animalele
12,00 Cazurile judecătorului Wapner
13,00 Destinul unui delfin
14,00 Animalele lui Aspinall
14,30 Reportaje de la grădina zoologică
15,00 Veterinarul zburător
15,30 Poliția animalelor
16,00 Echipa de intervenție
16,30 Spectacolul păsărilor
17,00 Ham! Viață de câine
18,00 Totul despre lumea animalelor

BUDAPESTA 1

6,42 Matinal; 6,45 Lumea satului; 7,00 Astăzi dimineața; 9,00 Milenium; **9,35 Totul pentru iubire - s.**; 10,30 Matinal; 13,00 Știri; 13,10 Jurnale regionale; 14,00 Mag. minorităților; 15,00 Carte ilustrată - Corneille - „Cidul" - teatru TV; 16,50 Mileniu; 17,00 Ciber-net; 17,30 Punct verde - mag. sportiv; 18,00 File de cronică; 18,25 Cronică catolică; 19,00 Știri; **19,15 A noastră-i cetatea** - s.; 20,15 Știri, sport; **21,00 Prețul pasiunii - f. tv. Germania**; 22,35 A fost odată ... - em. lui Vitray Tamas; 23,05 Știri; 23,30 Thema

BUDAPESTA 2

9,30 Transmisiune din Parlament; 17,00 Strada școlii; 18,30 Ora de primire - mag. pedagogic; **19,00 Bockerer - f. Austria/Germania** 2/1; 20,40 Poveste de seară; 21,00 Știri, sport; 21,45 Povestiri din secolul XX; **22,35 Asasinarea lui Troțky - f. Italia-Franța-Anglia, cu Alain Delon;** 0,10 Ora de închidere; 1,10 Statul sunt eu

VĂ RECOMANDĂM

HBO, ora 23,30
- Pisica albă,
pisica neagră

S.C. MONTAVID SERV. S.R.L.

Societate lichidatoare a S.C. COMFRUCT S.A. LIPOVA organizează licitație publică în vederea vânzării următoarelor active:
- Ferma pomicolă - corp Lipova
- Ferma pomicolă - corp Neudorf

Licitația va avea loc în data de 23.11.2000, ora 9,00, la sediul S.C. Comfruct S.A., str. Lugojului nr. 6, Lipova, jud. Arad.

Caietul de sarcini și regulamentul de organizare și participare la licitație se pot cumpăra de la sediul S.C. COMFRUCT S.A. Lipova.

(5550798)

PRIMA

7,00 Program pentru copii
10,00 Creaturi sălbatice
11,00 Romania@Large
11,30 Stil - rel.
12,30 Cinemagia - rel.
13,00 Aeroportul - 37, 38
14,00 Clubul de duminică
18,00 Focus
18,30 Real TV
19,30 Impact
20,00 Vrei să fii miliardar?
21,00 Rambo 3 - acțiune, SUA, 1988, cu Sylvester Stallone
22,55 Caricatura zilei
23,00 Impact - rel.
23,30 Opera de trei parale - dramă, SUA, 1989, cu Richard Harris
1,30 Focus - rel.

TELE 7 ABC

8,15 Motor extrem - rel.
8,50 Teleshopping
9,00 Domino - rel.
10,00 Dreptul la apărare - rel.
11,00 Club ABC - rel.
11,30 Tentații - rel.
12,00 Derrick - s. rel.
13,00 Ora unu a venit
15,45 Cinetour
16,15 Cutia muzicală
17,00 Forța destinului
18,00 Gala Tele 7
18,50 Pariul Trio. Loto
19,00 Telejurnal
19,30 Vedete la taifas
20,00 Dan Diaconescu în direct
21,00 Îți mai aduci aminte, Doamnă?
21,50 Pariul Trio
21,55 Loto
22,00 Derrick - s.
23,00 Documentar
0,00 Concert
1,00 Ora unu a venit - rel.
4,00 Telejurnal - rel.
5,30 Gala Tele 7 - rel.

HBO

10,00 Emma - dragoste, SUA, 1996
12,00 Stargate - s.
12,45 Război la Pentagon - comedie, SUA, 1998
14,30 Mai bine nu se poate - comedie, SUA, 1997
16,45 Secrete de familie - dramă, SUA, 1997
18,30 Bubuială în Bronx - acțiune, SUA, 1995
20,00 Comoara lui Ulee - dramă, SUA, 1997
22,00 Pulp Fiction - acțiune, SUA, 1994
0,30 Ultima șansă - suspans, SUA, 1995

DISCOVERY

10,00 Mari comandanți: Zukov
10,55 Câmpuri de bătălie
12,45 Pedeapsa cu moartea
13,40 Construcții din fiare vechi
14,30 Superstructuri: Aeroportul
15,25 Vânătorii de tornade
16,15 Accidente la cursele auto
17,10 Avioane ultramoderne
18,05 Cursa pentru superbombă
19,00 Contact extrem
19,30 Aventurile lui O'Shea
20,00 Misterele istoriei
21,00 Cursa supremă
23,00 Accidente în lanț
0,00 Medici detectivi
1,00 Planeta - ocean
2,00 Aripi pe mare: F-8
3,00 Povestiri despre supraviețuire

PRO TV INTERNAȚIONAL

0,00 Știrile Pro TV
0,30 Fotbal Divizia A: Craiova - Bacău
2,00 Procesul etapei
4,00 Doctorul casei
4,30 Zero5,30 Acasă la români
6,00 Ia-mă acasă
6,30 Apropo.ro
7,00 Bună dimineața!
10,00 Închiderea programului Pro TV Internațional

ATOMIC TV

7,00 Selector
11,30 Atomic Café - rel. La o cafea și o tacla cu starurile tale preferate
12,00 Reactor
12,30 Vot - rel.
13,30 Hai Hui
14,00 Interactiv
16,00 Selector
18,30 Atomix
21,30 Selector
23,30 Insomnia

TV 2

7,00 Gânduri de dimineață; 7,30 Zoo în rucsac; 8,00 Matineu TV; 10,00 Desene animate; 12,30 Călătorii în lumea gastronomiei; 13,00 Sport 2; **13,30 Cawboyul cântăreț** - w. SUA; **15,10 Baywatch** - s.; **16,05 Mac Gyver** - s.; **17,00 Santinela** - s.; **17,55 Xena** - s.; **18,40 Vipera** - s.; 19,30 Jurnal; 20,30 Gură de copil; **21,00 Top Gun** - acțiune, SUA, cu Tom Cruise; **23,10 Colombo** - s.; 0,55 Ungaria mâine; **1,30 Barbari delicați** - teatru tv

PRO 7

7,40 Desene animate; 12,10 Cinema TV; **13,00 Flipper - Noile aventuri** - s.; 13,35 Vânători de fantome 3 D - doc.; 13,50 Megalodon - doc.; **14,50 Agenta secretă** - acț. SUA, 1994; **16,30 Lupii albi** - av. SUA, 1993 cu Matt Mc Coy; 18,00 Everest - doc. SUA, 1997; 20,00 Lumea minunilor; 20,55 Știri; **21,15 Moarte pe Everest** - dramă, SUA, 1998; 21,15 Lumea minunilor - Muntele Everest; 23,15 Focus TV; **0,15 Supraviețuitori** - dramă, SUA, 1992; **2,25 Agenta secretă** - f. rel.

RTL

7,10 Desene animate; 8,20 Disney Club; **10,00 Big Brother** - s.; **12,00 Echipa specială** - s.; 13,00 Disney Filmparade; **13,10 Eu sunt tu, tu ești eu** - comedie, SUA, 1999; 14,55 Domino Day 2000; **16,45 Providența** - s. SUA, 17/1; **17,45 Big Brother** - s.; 18,45 Exclusiv Weekend; 19,45 Știri; 20,10 Realty magazin; 21,15 Se caută un milionar - show; 23,20 Spiegel TV; 0,15 Magia zborului - doc.; **0,55 South Park** - s.

TV 5

11,00 Jurnal TV5; 11,30 Magazin; 12,30 Desing; 13,05 Duminici de sărbătoare; 13,30 Jurnal France 3; 14,05 Documentar; 15,00 Jurnal TV5; 15,15 Bulevardul succeselor; 17,00 Jurnal; 17,15 Invitat TV5; 17,30 Telecinema; 18,00 Info TV5; 18,05 Chioșc; 19,00 Jurnal TV5; 19,15 Duminici de sărbătoare; 21,00 Jurnal Belgia; 22,05 Magazin

EUROSPORT

9,30 Sărituri de pe stânci - World Tour 2000; 10,00 Aventura - Camel Trophy 2000; 11,00 Atletism - Marea cursă a nordului, semimaraton; 12,00 Atletism CM - juniori Chile; 14,00 Paraolimpiada 2000; 15,30 Shooker - Scoția; 17,00 Atletism; 20,30 Istoria maratonului din New York; 17,30 Maratonul New York-ului în direct; 22,00 Snooker; 0,00 Sportcentre; 0,15 Echitație CM 2000/2001; 1,15 Atletism - selecțiuni maraton New York.

S.C. B.A.T. ARAD S.A.

VINDE:
- HALA 1200 MP
(investiție 1998) cu acces separat

Informații la telefoanele 057/273316, 057/289904, 092251580, 092251579.

(1462946)

S.C. Manitoba Tex S.R.L.

ANGAJEAZĂ
■ CONFECȚIONER
(preferabil femei cu experiență la mașinile de cusut)
■ PERSONAL AUXILIAR NECALIFICAT,
pentru brodat, sortat și imprimerie

Telefon: 250505; Fax: 281322 -
de luni până vineri, orele 8-18.
Adresa - Str. Ursului nr. 21

(1462922)

TVR 1

7,00 Telematinal
8,00 Jurnalul de dimineață
9,00 Ploaia de stele - rel.
10,20 G.I. Jane - acț. SUA, 1997
12,10 Surprize, surprize - rel.
14,00 Jurnalul de prânz
14,15 Ciber-Fan
14,30 Pro Patria
15,30 Cronica
17,00 Studio electoral
18,00 Corect!
18,10 Seniorii cetății
18,55 Infomania
19,10 Avanpremieră Știri
19,10 Pasiuni - s.
20,00 Jurnal * Meteo
20,40 Sport
20,45 Iartă-mă!
21,45 Șapte zile - s.
22,45 Caravana fotografică
23,30 Jurnalul de noapte
23,45 Lumea dansului
0,45 Marele jazz

TVR 2

7,00 Obsesia - s.
8,35 Toți împreună
9,20 Mici eroi - dramă, SUA, 1991
10,40 Veni, video, vici - rel.
10,55 Știri
11,00 Stăpânul domeniului - s. rel.
11,50 Femeia ispititoare - s. rel.
12,40 Osia lumii - rel.
13,15 Desene animate
13,50 Mistere și scandaluri
14,45 Cinci pentru națiune. În timpul emisiunii:
14,50 Lumea bărbaților - s.
17,10 Povești cu munți și ape
17,40 Stăpânul animalelor - s.
18,30 Telejurnal TVR 2
19,05 Studioul electoral
19,40 Roger, Roger - s.
20,30 Obsesia vitezei
21,15 Sport Plus
22,00 Știri
22,05 Șitiri bancare
22,10 Lupta pentru viață - dramă, SUA
23,40 Stăpânul animalelor - s. rel.
0,25 TVM. Mesager

PRO TV

7,00 Bună dimineața, Pro TV e al tău!
10,00 Agendă electorală
10,20 Tânăr și neliniștit - rel.
11,10 Ally McBeal - rel.
12,00 Oglinda timpului - s.
12,20 Calea disperării - western, SUA, 1994
14,15 Un sac de bani - comed., SUA, 1986
15,55 Jocuri magice
16,00 Tânăr și neliniștit - s.
16,50 Sens unic
17,00 Știrile Pro TV
17,25 Agendă electorală
17,30 Viața bate filmul
18,15 Vremea • Pro TV te ascultă ce vezi
18,20 Teo
19,00 Știrile Pro TV
19,55 Agendă electorală
20,00 Alege!
21,00 Nesfârșita iubire - dragoste, SUA, 1998
22,40 Știrile Pro TV
22,45 Urmărire generală
23,15 Clanul Soprano - s.
0,00 X și Zero
0,05 Știrile Pro TV
0,30 Profit. Omul care aduce cartea
0,35 Pro TV te ascultă ce vezi

TV ACASĂ

10,00 Ia-mă Acasă - rel.
10,35 La casa de vis - rel.
11,10 Dragoste și putere - rel.
11,35 Fiorella - rel.
12,20 Acasă cu Ruxandra Săraru - rel.
13,20 Luisa Fernanda - rel.
14,05 Războiul pasiunilor - s.
15,00 Înger sălbatic - s.
15,45 Miracolul iubirii - s.
16,45 Desene animate
16,55 Acasă la români
17,00 Dragoste și putere - s.
17,30 Fiorella - s.
18,20 Acasă la bunica - rețete culinare
18,30 Știrile de Acasă
19,05 Războiul pasiunilor - s.
20,00 90-60-90 Fotomodele - s.
21,00 Luisa Fernanda - s.
21,55 Anonimul venețian - Italia, 1971
23,30 Acasă la români - rel.
0,00 Închiderea programului Acasă

ANTENA 1

7,00 Observator
8,00 'Neața - Matinal cu Horia Brenciu
11,00 Inspirația Carolinei - s. rel.
12,00 Prezentul simplu - rel.
12,30 Brigada mobilă - rel.
13,00 Știrile amiezii
13,15 Orient expres. Talk-show
15,15 Dragostea învinge - s.
16,00 Zile din viața noastră - s.
17,00 Știri
17,10 Tu decizi!
18,10 Te voi iubi mereu - s.
19,00 Observator
20,00 Prețul puterii - thriller, SUA, 1997
22,00 Marius Tucă show
23,00 Observator
23,30 Noaptea târziu cu Mircea Badea
0,30 Provocarea - acț., SUA, 1982
2,30 Te voi iubi mereu - s.
3,15 Zile din viața noastră - s.
4,00 Noaptea târziu cu Mircea Badea - rel.
5,00 Uraganul - s.
6,00 Ape liniștite - s.

TV ARAD

7,00 Știri TVA - rel.
7,30 Divertisment
8,00 'Neața - emisiune matinală
11,00 Inspirația Carolinei - s.
12,00 Prezentul simplu
12,30 Brigada mobilă - s.
13,00 Știrile amiezii
13,15 Orient expres - s.
15,15 Dragostea învinge - s.
16,00 Zile din viața noastră - s.
17,00 Știri
17,10 Divertisment
17,30 Hoinar prin țară
18,00 Studio electoral
18,30 Știri TVA
19,00 Observator
20,00 Prețul puterii - thriller, SUA
22,00 Marius Tucă Show
23,00 Știri TVA
În continuare program identic cu Antena 1

TV INTERSAT

8,25 Deschiderea programului
8,30 Cafeaua de dimineață
9,30 Trei destine - rel.
10,30 Underdog show
11,00 Retrospectiva știrilor Intersat - rel.
12,00 Crimă pe cărarea Iditarod - film
13,30 Safari - s. rel.
14,00 Când inima așteaptă - rel.
14,30 Planeta video a copiilor - rel.
15,00 Camera ascunsă
15,30 Scales Of Justice - rel.
16,30 Kelly - s.
17,00 Auto integral - rel.
17,30 Cum să-mi îngrijesc câinele (I)
18,00 Avanpremiera știrilor Intersat
18,02 Cum să-mi îngrijesc câinele (II)
18,14 Poanta zilei
18,15 Știrile Intersat
19,00 Kelly - s.
19,30 Studio electoral
20,30 Safari - s.
21,00 Microb

VĂ RECOMANDĂM

PRO TV, ora 21,00
- Nesfârșita iubire

ANIMAL PLANET

8,00 În lumea animalelor
9,00 Totul despre lumea animalelor
9,30 Aventurile vânătorului de crocodili
10,00 Salvați animalele!
10,30 În mijlocul naturii
11,00 Medicul veterinar
12,00 Cazurile judecătorului Wapner
13,00 Vidrele din Yellowstone
14,00 Urgente veterinare
14,30 Povestiri de la grădina zoologică
15,00 Aventurile vânătorului de crocodili
15,30 Medicul veterinar
16,00 Pracul maimuțelor
16,30 Acvanauții
17,00 Rase de câini
18,00 Totul despre lumea animalelor

BUDAPESTA 1

6,42 Matinal; 6,45 Lumea satului; 7,00 Matinal; 9,30 Mileniu; 9,35 **Totul pentru iubire** - s. Brazilia; 10,35 Matinal; 13,00 Știri; 13,10 Jurnale regionale; 14,00 Magazinul minorităților; **15,00 Brett și Danny** - s.; 15,55 Video-clipuri; 16,05 Întâmplări la mansardă - doc.; 16,50 Mileniu; 17,00 Casa maghiară; 17,25 Biserici unitariene; 17,45 Rămâi cu noi!; 17,55 Romanul literaturii maghiare; 18,20 Cvartet; 19,00 Jurnal; **19,15 A noastră-i cetatea** - s.; 20,15 Jurnal; 21,00 Povestirile mileniului: Vraja orientului; 21,30 112 - mag.; 22,10 MMM; 22,40 112 extra; 23,00 Știri; 23,10 Actual; 23,30 Tema zilei; 23,50 Ora de primire; 0,20 Fotbal - Liga campionilor

BUDAPESTA 2

9,30 Delta; 10,00 Fam; 10,30 Maghiari celebri; 11,30 Clinica TV - mag. medical; 12,00 Ungaria viitorului; 12,30 Cufăr; **13,00 Kemeri** - s.; 14,05 Știri; 15,05 Jurnal parlamentar; 17,00 Strada școlii; 18,30 Puțin cunoscut, așa-i?; 19,00 Lunea fotbalistică; 20,45 Desene animate; 21,00 Știri; 21,40 Minunile naturale ale Europei-3; 22,35 Iubire nebună; **22,55 Iubire nebună** - f. FR; 0,15 Ora de închidere

BIROTICĂ
Leximis
Splaiul Gen. Gh. Magheru Bl. 329B (Micalaca)
Tel./Fax: 057/270111; 270100, Arad
Tehnică de calcul
- PC compace
- Imprimante HP, EPSON
Copiatoare MINOLTA
Selfuri
Mobilier de birou
Maşini de numărat bancnote
Centrale telefonice SOLOMON

PRIMA

7,00 Milagros - rel.
8,00 Prima Mix
15,00 Milagros - s.
15,55 Clip Art
16,00 Cinemagia
16,30 Romania@large
17,00 Detectivi de elită - s.
18,00 Focus
19,00 Real TV
19,30 Impact
20,00 Vrei să fi miliardar?
21,00 Patrula aeriană - s.
21,50 Cronica cârcotașului
22,00 Focus
22,30 Cronica cârcotașului
23,30 Impact - rel.
0,00 Detectivi de elită - rel.
0,55 Clip Art
1,00 Focus - rel.

TELE 7 ABC

7,00 Bună dimineața, România!
10,00 Teleshopping
10,15 Forța destinului - rel.
11,15 Vedete la taifas - rel.
12,00 Documentar
12,15 Ora unu a venit - rel.
15,00 Teleshopping
15,20 Tinerețe fără bătrânețe
16,00 Post Meridian
17,00 Dați vina pe Corina
18,00 Primul pas
18,50 Pronosport
19,00 Telejurnal
19,30 Economic ABC
19,45 Gura lumii
20,00 Dan Diaconescu în direct
21,00 Telemedicina
23,00 Dreptul la apărare
23,15 Ofsaid
1,00 Ora unu a venit - rel.
1,05 Post Meridian - rel.
2,10 Documentar
2,50 Telejurnal - rel.
3,30 Economic ABC - rel.
4,00 Dați vina pe Corina - rel.
5,00 Primul pas - rel.
6,00 Tinerețe fără bătrânețe - rel.
6,40 Teleshopping

HBO

10,00 Marile speranțe - dragoste, SUA, 1998
12,00 Sentimente vechi - dramă, SUa, 1997
13,45 Cinema- cinema - cinema
14,15 Vântul prin sălcii- comedie, SUA, 1997
15,45 La bine și la rău - comed., SUA, 1997
17,45 Față în față - acț., SUA, 1998
20,00 Se lasă rău - horror, SUA, 1983
21,30 Totul despre sex
22,00 Poștașul - SF, SUA, 1997
1,00 Struguri acri - comed., SUA, 1998

DISCOVERY

10,00 Avioane ultramoderne
10,55 Planeta - ocean
11,50 Cursa pentru super-bombă
12,45 Contact extrem
13,10 Aventurile lui O'Shea
13,40 Cursa supremă
15,25 Nevoia de viteză
16,15 Război și civilizație
16,40 Medici detectivi
17,10 Aventuri la pescuit
17,35 Actualități Discovery
18,05 Comori pierdute ale antichității
19,00 Portrete din natură
20,00 La timpul viitor
20,30 Actualități Discovery
21,00 Planeta singuratică
22,00 Mari cutremure
23,00 Cu balonul, în jurul lumii
0,00 Power Zone
1,00 Echipa timpului
2,00 Capriciile vremii
3,00 Medici detectivi

PRO TV INTERNAȚIONAL

0,00 Știrile PRO TV
0,55 Jocuri magice
1,00 Omul care aduce cartea
1,05 Alege!
2,10 Urmărire generală
2,50 Revista presei
3,00 Știrile Pro TV
3,10 Profit
3,15 Acasă la bunica
3,30 Știrile de Acasă
4,00 Știrile Pro TV
4,25 X și Zero
4,30 Viața bate filmul
5,30 Pro TV te ascultă ce vezi

ATOMIC TV

7,00 Selector
10,00 Reactor - rel.
10,30 Hai Hui - rel.
11,15 Atomix - rel.
14,00 Interactiv
15,30 Proaspete și Fierbinți
15,55 Reactor
16,00 Romanian Top 100 cu Oana - rel.
18,00 Selector
19,00 Atomix
21,55 Reactor
22,00 Selector
22,30 File de poveste
23,00 Aria 52
0,00 Insomnia

TV 2

6,30 Ediție matinală; 6,50 Matinal; **9,35 Bogați și frumoși** - s.; **10,05 Plin de viață** - s.; **10,30 Party TV** - s.; 11,25 Ofertă directă; 12,15 Roata norocului; **12,45 Medic în Alaska** - s.; **13,45 Ochi de stele** - f. Ungaria; **15,35 Polițistul glumeț** - s.; **16,30 Hotelul castel** - s.; **17,25 Visători îndrăgostiți** - s.; **18,10 Maria Isabel** -s.; **18,40 Esperanza** - s.; 19,30 Fapte; 20,00 Multimilionar; 20,45 Gură de copil - emis. lui Friderkusz Sandor; **20,55 Înger sălbatic** - s.; **21,30 Jefuitorii comorii** - s.; 22,30 Cinematograful meu; 23,30 Urmă fierbinte; 0,10 Bună seara, Ungaria; 1,00 Hotare fără sfârșit; 1,50 Magazin cultural

PRO 7

7,25 Taff - magazin; **7,50 Mallorca** - s.; 8,10 Desene animate; **8,40 Cine-i șeful** - s.; **9,05 Roseanne** - s.; **9,35 Dharma & Greg** - s.; **10,05 Jesse** - s.; 10,30 Trandafiri de la fostul - show; 11,30 Talk, talk, talk; **12,00 Matlock** - s.; **13,05 Roseanne** - s.; **13,30 Super-mămicile** - s.; 14,00 Sam - magazin; 15,00 Talkshow-uri; 18,00 Taff - magazin; **18,30 Cybill** - s.; **19,00 Simpsonii** - s.; **20,00 Familia Bundy** - s.; 20,30 Galileo - magazin; 20,55 Știri, sport, meteo; **21,15 Dosarele X** - s.; **22,15 Simpsonii** - s.; 22,45 Futurama - s. d. a.; 23,15 TV Total show; 0,15 Comedy Club; **0,50 Chaos City** - s.

RTL

7,00 Șase fix; 7,30 Magazin matinal; 8,00 Șapte fix - matinal; **8,00 Între noi** - s.; **8,30 Vremuri bune...** - s.; **9,00 Meșterul casei** - s.; 10,00 Magazin; **10,30 Living Single** - s.; **11,00 Căsătoria mea** - s.; 11,30 Morning Show; 12,30 Duelul familiilor; 13,00 Magazinul amiezii; 14,05 Talkshow-uri; **17,00 Meșterul casei** - s.; **18,00 Dădaca** - s.; **18,30 Între noi** - s.; 19,00 Magazinul landurilor; 19,30 Exclusiv magazin; 19,45 Știri, sport meteo; 20,10 Exploziv magazin; **20,40 Vremuri bune, vremuri rele** - s.; 21,15 Cine va fi milionar? - show; **22,15 După gratii** - s.; 23,15 Extra magazin; 0,30 Money Trend

TV 5

13,05 Întrebări; 13,30 Jurnal; 14,05Pus la punct; 15,00 Jurnal; **15,15 Tatăl meu** - s.; 17,00 Jurnal TV 5; 17,15 Invitatul TV 5; 17,30 Mediteraneo; 18,05 Piramida; 18,30 Întrebări pentru campion; 19,00 Jurnal TV 5; **19,15 Tatăl meu** - s.; 20,55 Invitatul TV 5; 21,00 Jurnal Belgia; 21,30 Jurnal France 2; 22,05 Punctul; 23,00 Jurnal TV 5; **23,15 Plăceri** - film

EUROSPORT

9,30 Atletism - Maratonul New Yorkului; 11,00 Snooker; 13,00 Tenis - turneu WTA Liepzig, finala, select.; 14,30 Atletism - CM de juniori, Santiago de Chile; 16,30 Maratonul New York-ului select.; 18,00 Aventura - Fulda Challenge 2001; 18,30 Fotbal - One Wold - One Cup; 19,30 Fotbal - Eurogol magazin; 21,00 Auto - Raliul Akropolis; 22,00 Moto CM - retrospectiva sezon; 0,00 Fotbal - Eurogol magazin; 1,30 Auto - Raliul Egiptului - rel.; 2,00 Motorsport magazin

S.C. TEXTIL S.A.
Arad, str. Patria nr. 14
Organizează în data de 15.11.2000, ora 12, licitație publică pentru vânzarea imobilului situat în Arad, str. Bodrogului nr. 3.
Caietul de sarcini în valoare de 2.000.000 lei se poate cumpăra de la sediul societății începând cu data de 31.10.2000.
Ofertele de cumpărare se vor depune în plic sigilat la sediul societății până în data de 14.11.2000 ora 13.
Licitația va avea loc în data de 15.11.2000, ora 12 la sediul societății.
Informații suplimentare se pot obține la sediul societății sau la tel.: 094-66.16.15.

DOUBLE T
Turism & Transport
NOU!
SUCURSALA ARAD
Bd.Revoluției (lângă Biserica Roșie)
TRANSPORT INTERNATIONAL PERSOANE
AUTOCARE 4 STELE
GERMANIA
AUSTRIA
ELVETIA
ITALIA
TEL:057-250 230 FAX:057-256 620

VOTAȚI
PRM
ORDINE
MUNCĂ
CREDINȚĂ

PARTIDUL ROMÂNIA MARE

Ne scriu pensionarii

La sediul P. R. M., ieri, au sosit primele scrisori de la membrii partidului cât și din partea unui mare număr de simpatizanți. Dintre toate aceste scrisori, ne-am oprit asupra uneia care este în versuri. Ne scrie dl. Laie Cîra, din Arad, str. Cocorilor, bl. 3, ap. 4.

Votul Adevărului

Dacă vreți să fiți bogați
Pe Vadim Tudor să-l votați!
Că el este al României
Și-i dușman al sărăciei
Dumnezeu ne-a rânduit
Un nou Țepeș pe pământ
După zece ani de subjugare
Să fim o Românie Mare.
În anii ce au trecut
Ne-au mințit toți cum au vrut
Ne-au promis sarea cu marea
Dar ne-au luat chiar și mâncarea
Fără muncă, fără bani
Am ajuns și noi... „golani”
La pensionari nu s-au gândit
Buzunare goale am primit
Cred c-au vrut ca să murim,
Nicidecum ca să trăim.
Sperăm că toate au trecut
Și c-o putem lua de la-nceput
C-un nou președinte de țară
Cu demnitate ieșind pe hotară
E Vadim și tot ce spune
E Cuvânt și nu minciune.
Cu-acest președinte-n frunte
O să spargem munte după munte
Și-o fi mai bine și-n agricultură
Dacă țăranii își dau votul la a sa candidatură.
Și la oraș o fi mai bine
Dacă cei lăsați pe drumuri l-or susține
Ca toți să aibă dreptul la o pâine.
Când votați, gândiți la ziua cea de mâine,
Votați pe Vadim Tudor, cum am spus
Așa să ne-ajute Dumnezeu și fiul său Iisus!

Laie Câra
Str. Cocorilor, bl. 3, ap. 4

Ce așteptăm de la un senator ?

Să cunoască nevoile arădenilor

Aurel Ardelean ştia că Aradul merita să fie centru universitar: a înființat cele 2 universități arădene.

Să fie un specialist

Aurel Ardelean a scris 76 de cărți de specialitate, 21 de monografii şi peste 286 de lucrări ştiințifice.
Universitatea Cambridge (Anglia) i-a acordat 7 importante distincții academice, este Doctor Honoris Causa al Universității Liberty Sacramento din California, membru al unor academii ştiințifice din Anglia, Elveția, Danemarca, Ungaria, Brazilia şi expert ONU în protecția mediului.

Să iubească Aradul

Datorită lui, copiii noştri pot fi studenți în Arad.

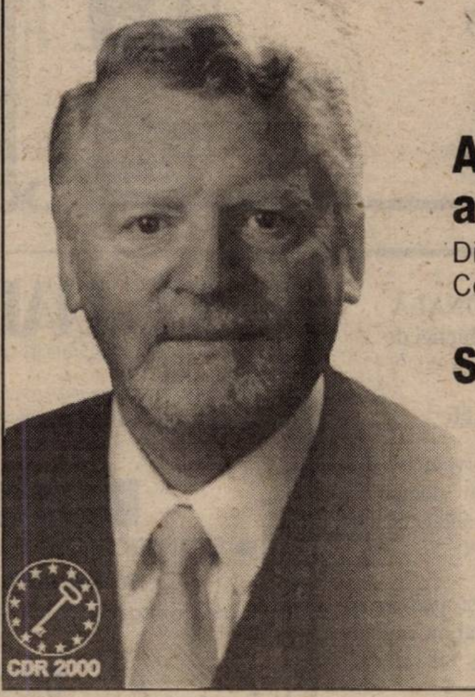

Aradul i-a recunoscut aceste merite

Din 1998 Aurel Ardelean este Cetățean de onoare al Aradului.

Să avem încredere în el.

Votați **Aurel ARDELEAN senator**

www.cdr2000.arad.ro

Alianța pentru România

EMIL PUTIN - SENATOR!

ApR

Românii nu pot renunța la agricultură pentru că:

- **Au nevoie de pâine și hrană pentru 23 milioane de români;**
- **Au nevoie să dea de lucru la aproape jumătate din populația țării;**
- **Au nevoie să aducă în țară cât mai multă valută exportând produse agricole;**
- **Au nevoie să refacă satul românesc;**

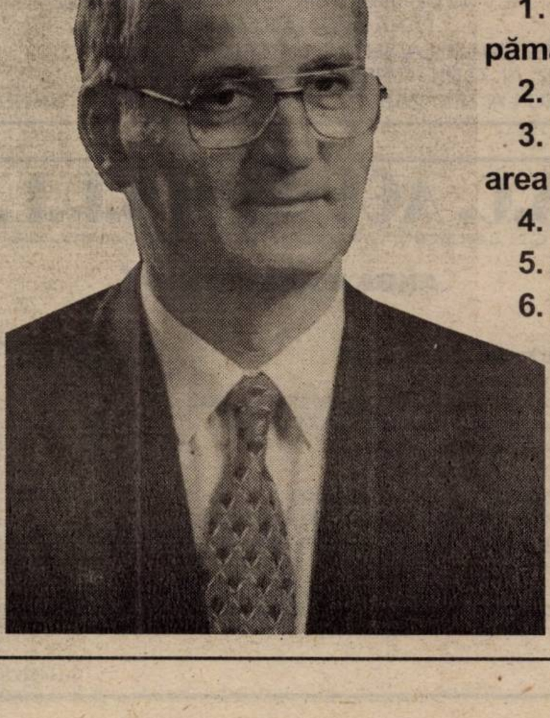

Iată ce vrea ApR:

1. Să garanteze proprietatea asupra pământului
2. Să creeze centre rurale de mecanizare
3. Să organizeze centre zonale de preluarea și cumpărarea produselor agricole
4. Să se organizeze ferme viabile
5. Să acorde prime pentru export
6. Să acorde facilități pentru crescătorii de animale
7. Să generalizeze un sistem de servicii rurale
8. Să sprijine școlile și bisericile
9. Să creeze un sistem instituțional nou pentru agricultură
10. Să fie dublată în anul 2001 și triplată în anul 2002 pensia foștilor țărani cooperatori.

TOTUL PENTRU ARAD, TOTUL PENTRU ARÃDENI !

- PRODUCE ȘI MONTEAZĂ **UȘI ȘI FERESTRE** DIN PVC

ARMAT CU PROFILE TROCAL GERMANIA

- PRODUCE ȘI VINDE GEAM TERMOPAN

LUCRU NEMȚESC

SATLINE

SALON DE EXPOZIȚIE:
ARAD, PIAȚA MIHAI VITEAZU
BL. M 7, PARTER
TEL./FAX. 057/25 14 61; 094 50 72 11

GRATIS

MITSUBISHI

Trium

39$*

NOKIA 5110

Oferta CONNEX: Abonează-te la CONNEX până la 2 noiembrie și vei putea vorbi primele 8 duminici de la mobil la mobil în rețeaua CONNEX fără să te coste nimic.

Magazinul ELECTRONICA
(lângă BANC POST)
Tel: 093 - 511.355

activ G.S.M.

dealer autorizat CONNEX

Drepturi de autor 2000. Nokia Mobile Phones. Toate drepturile rezervate.

TELEFOANE MOBILE

OFERTA DE TOAMNĂ:

100$* NOKIA 6110

100$* NOKIA 6150

100$* PANASONIC GD90

MOTOROLA d520

100$* ERICSSON T18

10$* ERICSSON A1018

10$* ALCATEL DB

GRATIS

Oferta CONNEX: Abonează-te la CONNEX până la 2 noiembrie și vei putea vorbi primele 8 duminici de la mobil la mobil în rețeaua CONNEX fără să te coste nimic.

Bd. Revolutiei nr. 83 în incinta MAGAZINULUI COMSIM **LG**
Tel. 092.654.645, 092.292.596, 057/280.085, 092.492.843

S.C. DIANET COMPUTERS S.R.L.

dealer autorizat CONNEX

Drepturi de autor 2000. Nokia Mobile Phones. Toate drepturile rezervate.
* fără TVA. În limita stocului disponibil, numai cu conectare la rețeaua CONNEX
În cazul abonamentelor de afaceri, detalii în magazine.

COMPANIE MULTINATIONALĂ
lider mondial în domeniul productiei de articole sportive angajează

SUPERVIZOR CALITATE

Persoana tanara, dinamica, absolvent studii superioare tehnice, experienta in domeniul asigurarii calitatii constituie un avantaj, avand cunostinte bune de limba franceza si PC.

Se oferă posibilitatea de a lucra pentru o companie de prestigiu international, în cadrul unei echipe tinere si performante, un salariu atractiv.

Candidatii interesati sunt rugati să trimită de urgentă un CV si o scrisoare de intentie la **fax nr 056 - 191008 sau postal la adresa: SNELLING, CP 203, OP 1, 1900 Timisoara**. Toate informatiile privind candidatura dumneavoastră vor fi tratate cu deplină confidentialitate. Numai candidatii selectati pentru interviu vor fi contactati.

SNELLING.
PERSONNEL SERVICES

S.C. DIALMA S.R.L.

Arad, Str. Câmpul Liniștii 1, tel. 241325

Firmă cu tradiție în Arad în domeniul confecțiilor tip sport, având filiale în Alba Iulia și Bacău.

ANGAJEAZĂ:

- CONFECȚIONERE LA MAȘINI DE CUSUT
- TINERE NECALIFICATE

care doresc să învețe meseria de confecționer textil

Asigurăm:
- tichete de masă
- transport gratuit de la UTA la fabrică și retur
- pentru cei din județ plata abonamentelor de transport
- asistență medicală gratuită la sediul firmei

Garantăm locuri de muncă și câștiguri în regie sigure, în condiții de lucru deosebite, într-un singur schimb.

(5550796)

S.C. "TMS - RO" S.R.L.

COMERCIALIZEAZĂ
- CALORIFERE OȚEL tip KORAD și CALORIFERE BAIE tip Slovacia
- ACCESORII
- CAZANE la cele mai bune prețuri

ANGAJĂM: INGINER
specializare automatizări, instalații termice

Arad: str. Calea 6 Vânători, nr. 1
(în curte la Arlefruct) Tel/fax: 057-270255;
094 - 557936; 094-557930

(5550776)

VBN DOORS SRL

Firmă mixtă româno-olandeză cu profil de industrializarea lemnului

Angajează:
- **TÂMPLARI CALIFICAȚI** cu experiență în domeniu

CONDIȚII:
- vârstă între 20-45 ani
- disponibilitate pentru program de lucru prelungit
- salarii atractive în funcție de competență și profesionalism

Telefon: 216.586; 094-309.351

(5550787)

S.C. "BENDEA" S.R.L.

VINDE PRIN MAGAZINELE
din B-dul Revoluției 26-38,
Telefon: 231853;
Liviu Rebreanu 68,
Telefon: 250905

- **GRESIE color cal. I - preț de fabrică, adaos 0**
- **FAIANȚĂ color cal. I - preț de fabrică, adaos 0**
- **BATERII BAIE**
- **Obiecte sanitare**
- **Căzi baie**
- **BOILER**
- **Fitinguri**
- **ȚEAVĂ ZINCATĂ ȘI NEAGRĂ**
- **ȚEAVĂ PVC colac PE 20-63 și fitinguri aferente**
- **TABLĂ ZN decapată și NG**
- **Țeavă HENCO și FITINGURI**
- **CARBID**
- **TUBURI PVC**
- **ȚEAVĂ DIN CUPRU și fitinguri din cupru.**

CONTOARE
APĂ CALDĂ ȘI RECE - 440.000 lei/buc.

(5550949)

---

1) Wir suchen: 1 Mitarbeiter (in) für den Außendienst
Für den Besuch der Möbelindustrie in Rumänien.
Wohnsitz in Arad oder Umgebung
Wir bieten: Fixum + Provision
Firmenauto auch für Privatnutzung
Wir fordern: gute Deutsch - Englischkenntnisse in Wort und Schrift
Kenntnisse aus der Möbel und Holzindustrie von Vorteil, jedoch keine Bedingung

2) Wir suchen: 1 Mitarbeiter (in) Pensionist
als Telefonist (in) und für kleine Büroarbeiten
Bürozeit von 8 Uhr - 15 Uhr
Wir bieten: Fixum
Wir fordern: gute Deutschkenntnisse,
Kenntnisse aus der Möbel und Holzindustrie vom Vorteil.
Vorzustellen: Fa. Norman - Jarnig SRL Arad
HOTEL Astoria, am Donnerstag den 16.11.2000 von 8 Uhr bis 20 Uhr und am Freitag den 17.11.2000 von 8 Uhr bis 11 Uhr

---

S.C. ASIROM S.A.
SUCURSALA ARAD

ASIGURAREA ROMÂNEASCĂ SA ASIROM

ANGAJEAZĂ
INSPECTORI DE ASIGURARE

CERINȚE:
- VÂRSTA MINIMĂ 30 ANI
- STUDII SUPERIOARE
- ABILITĂȚI DE COMUNICARE
- DOMICILIUL STABIL ÎN MUNICIPIU
- EXPERIENȚA ÎN DOMENIU CONSTITUIE AVANTAJ

SE OFERĂ SALARIU ATRACTIV PRECUM ȘI POSIBILITĂȚI DE AFIRMARE.

C.V. SE DEPUNE LA SECRETARIATUL SUCURSALEI PÂNĂ LA DATA DE 06.11.2000.
INFORMAȚII LA SEDIUL NOSTRU
STR. N. GRIGORESCU NR. 1-3
SAU LA TEL. 255927, 255949.

(1462921)

100% HARD SEX
Fă-o cu mine!
1 min. 17950 lei
SEX PLANET
89.18.18
INTERZIS MINORILOR

HNG COMPUTER TRADE

Piața Spitalului, Bl. 3C - Arad 2900 - Romania
Tel./Fax: +40 (0)57 212567
E-mail: hng@arad.ro

HNG COMPUTER TRADE

Canon
BUBBLE JET PRINTER
BJC-2100

IMPRIMANTĂ + BONUS CD-GAME

doar **59 USD**

Disponibil și la:
Nega Computer: str. G. Cosbuc nr. 21, tel.: 057 252840, e-mail: nega@arad.ro
Gamma Computers: Bd. Dragalina nr. 4, tel.: 057 280802, e-mail: clau@inext.ro

---

S.C. AGRIROM S.R.L.

cu sediul în Arad, Str. V. Milea nr. 44

ANGAJEAZĂ JURIST

Se cer următoarele condiții:
- ▲ studii superioare
- ▲ o limbă străină de circulație internațională
- ▲ operare pe calculator (WORD, EXCEL)
- ▲ permis de conducere
- ▲ stagiul militar satisfăcut
- ▲ vârsta maximă 35 ani, bărbat
- ▲ disponibilitate la program de lucru prelungit
- ▲ experiență în domeniu minim 2 ani

OFERIM
salariu atractiv, șansa de a lucra într-o echipă tânără și ambițioasă.

Programările pentru interviuri se fac zilnic între orele 9-16 la nr. telefon 057/250.880

(1462930)

ANIVERSĂRI

Dragă mamă, azi, când împlinești 50 de ani, noi îți dorim din inimă, mulți ani fericiți și sănătate. (29836)

VÂNZĂRI APARTAMENTE O CAMERĂ

Vând urgent garsonieră cf. II, tâmplărie nouă, 6.500 DM, negociabil. Telefon 057-221543, 094 149 926. (29391)

Vând apartament 1 cameră, bucătărie, hol, baie vană, decomandat, parter (bun privatizare), Grădiște, 7.600 DM. Telefon 237048. (29534)

Vând garsonieră confort I, Micălaca, zona III, îmbunătățită. Telefon 057 - 279287. (29572)

Vând garsonieră cf. I, parter înalt, Confecții. Telefon 094 267 803. (29718)

Vând apartament 1 cameră, zona 700, et. 4/4, mobilat, aranjat, acoperiș fără probleme, plata în 2-3 rate, 10.700 DM. Telefon 093.425.249; 092.984.067. (29818)

Vând garsonieră, confort I, îmbunătățiri, (ne)mobilat, Micălaca. Telefon 092.624.654. (28396)

Vând apartament 1 cameră, parter, Grădiște, bun pentru sediu firmă. Telefon 250454. (29875)

Vând urgent apartament o cameră, Micălaca zona 500. Telefon 279229, orele 16-20. (29884)

Vând garsonieră, confort III, et. I, Vlaicu, îmbunătățită. Telefon 273799, după ora 16. (29856)

Vând apartament 1 cameră, îmbunătățit, complet mobilat, 11.500 DM, negociabil. Informații Micălaca, bl. 154, ap. 18 (stația Miorița). Telefon 285056. (29864)

VÂNZĂRI APARTAMENTE DOUĂ CAMERE

Vând urgent, apartament în casă, 2 camere, central, toate facilitățile, 18.000 DM, negociabil, str. Cicio Pop nr. 15. ap. 2. (29823)

Vând 2 camere, Grădiște și Vlaicu, 10.500 DM. Telefon 270856. (29602)

Vând apartament 2 camere, Vlaicu. Informații telefon 270947 sau 092.376.339. (29477)

Italian, vând apartament nou mobilat, Piața Spitalului, bloc 1, cu 2 camere, 58.000 DM negociabil. Telefon 092.914.018. (29606)

Vând apartament 2 camere, Alfa. Telefon 275336. (29207)

Vând apartament 2 camere, amenajat ultramodern, zona 500 Micălaca, 14.000 DM negociabil. Telefon 092.226.333. (29648)

Vând apartament 2 camere, etaj II, zona 700. Telefon 057 - 266209. (29666)

Vând apartament 2 camere, central, decomandat, îmbunătățit. Telefon 274024, 094. 546.579. (29702)

Vând apartament 2 camere, contorizat, Vlaicu, bloc A12, sc. H, ocupabil. Telefon 244100. (29560)

Vând urgent apartament 2 camere, ultracentral, ocupabil imediat + garaj, preț negociabil. Informații telefon 223060, 092 504 379, orele 10-20. (29707)

Vând apartament 2 camere, et. I, bl. 547, lângă Orizont-Micălaca, îmbunătățit. Telefon 264092. (29782)

Vând apartament 2 camere, decomandate, et. II, din cărămidă, zona UTA. Telefon 057/241491. (29824)

Vând apartament 2 camere, et. II, str. Imașului, aranjat modern. Telefon 236381. (29816)

Vând apartament 2 camere, decomandat, central. Telefon 274024, (după ora 16); 094.546.579. (29702)

Vând apartament confort I, Tic-Tac, 2 camere. Telefon 094.968.350. (29698)

Vând apartament 2 camere, confort I, et. III/IV, zona Lebăda. Telefon 252657. (29737)

Vând apartament 2 camere, decomandate, zona 700 Micălaca, îmbunătățit, et. 4/4, acoperiș garantat, garaj autorizat, 16.000 DM. Telefon 264586. (29591)

Vând apartament 2 camere, Calea Romanilor, bl. F/1, ap. 18. Telefon 285248. (29359)

Vând apartament 2 camere, decomandate + garaj, Romanilor. Telefon 252030. (28577)

Vând apartament 2 camere, etaj IV, Alfa, bloc contorizat, fără probleme acoperiș, ocupabil imediat, 12.500 DM negociabil. Telefon 258471; 095.053.620. (29681)

Vând urgent apartament central, decomandat, 2 camere, et. I, negociabil. Telefon 255271; 092.440.487. (29843)

Vând apartament 2 camere în casă + anexe, încălzire pe lemne (teracote), central. Telefon 283302, orele 14-22. (29450)

VÂNZĂRI APARTAMENTE TREI CAMERE

Vând 3 camere Micălaca 300, îmbunătățiri, 24.000 DM. Telefon 253364. (29602)

Vând apartament central 3 camere, et. I. Telefon 094. 775.108; 213326. (29054)

Vând apartament 3 camere, decomandate, 95 mp, 2 balcoane închise, bloc contorizat, Aradul Nou, 16.500 DM. Telefon 288346. (29376)

Vând apartament 3 camere ne(mobilat) Maiakovski, etaj I, Podgoria; + închiriez spațiu comercial 500 mp. Telefon 280791 până la ora 20; 231052. (29547)

Vând apartament Samantha 3 camere, urcător. Informații telefon 092.690.349. (29574)

Vând apartament 3 camere, decomandat, parter, scurgere separată, contorizat, 21.000 DM negociabil. Telefon 266890. (29587)

Vând apartament 3 camere, et. II, 6 Vînători. Telefon 252079; 222021. (29170)

Vând apartament 3 camere decomandate, îmbunătățit, etaj I + garaj, Alfa. Telefon 258296; 092.315.686; 217121. (29731)

Vând apartament 3 camere, Piața Romană, et. III, garaj, confort I, schimb apartament 4 camere, zonă bună. Telefon 211763. (28826)

Vând apartament complet îmbunătățit, 3 camere, în Micălaca, 19.500 DM. Telefon 092 431 955, 234630, 265018. (29758)

Vând apartament central, excepțional, 3-4 camere, (asociație), dependințe, logie, lift, gaz, cablu, interfon, et. II. Telefon 251894. (29838)

Vând apartament 3 camere+ garaj, et. I, bloc contorizat, cărămidă, zonă deosebită, (în spate la CEC), preț 33.000 DM, negociabil. Telefon 092. 607.572 sau 231756, după ora 21. (29846)

Vând apartament 3 camere, ultracentral, utilat, mobilat modern, garaj. Telefon 252906. (29190)

Vând apartament 3 camere, et. III, zonă centrală cu multiple îmbunătățiri. Telefon 057/221561 sau 095.590.171. (29905)

VÂNZĂRI APARTAMENTE PATRU-CINCI CAMERE

Vând (schimb) apartament 4 camere, zonă centrală liniștită, bloc cărămidă, et. IV. Telefon 412109.

Vând apartament în asociație, Romanilor, 4 camere, deosebit, 100.000 DM. Telefon 253364. (29602)

Vând apartament 4 camere, et. I, Micălaca zona 700, preț negociabil. Informații telefon 272949. (29751)

Vând apartament ultracentral 4 camere, suprafață 150 mp, două intrări, posibil privatizare. Telefon 250857, după ora 16.

Vând apartament 4 camere, amenajate lux, în Oradea, cartier Rogerius, 65.000 DM, negociabil. Telefon 092.345.002. (29853)

Vând apartament 5 camere, zona gării, decomandat, et. 4/4. Informații la telefon 222013. (29864)

VÂNZĂRI CASE

Vând (schimb) casă în Vladimirescu, anexe, toate utilitățile, încălzire centrală pe gaz, telefon, grădină, teren agricol extravilan. Informații telefon 257130 sau 092 663 275.

Ocazie! Vând casă BĂTUȚA, livadă 3000 mp, zonă pitorească, acces șosea, aproape pădure, Mureș. Telefon 257013-după ora 15 sau 233356.

Ocazie! Vând sau schimb, casă în Vladimirescu, 4 camere, gaz, baie, garaj, 2 curți, cablu, fără grădină. Telefon 514542. (29876)

Vând casă, comuna Zimandul Nou nr. 159, preț 10.000 DM + 10DM/mp teren. Telefon 094.608.041 sau 231279.

Vând casă 4 camere, anexe, în Mureșel. Telefon 234932. (28320)

Ocazie! Vând (variante) casă mare, Aradul Nou, ideal privatizare, 1500 mp. Telefon 092.210.857. (29717)

Vând urgent casă mare, 3 camere, baie, gaz, dependințe, garaj, curte, grădină, stare excelentă, de vizionat oricând sau telefon 094.625.848; localitatea Zădăreni, nr. 200. (29688)

Vând casă 3 camere, 2 băi, 2 bucătării, garaj, curte amenajată, grădină, total 720 mp, str. Petru Rareș, nr. 109, Grădiște; preț atractiv. Telefon 276826, 254102. (29689)

Vând casă mare (2 apartamente) Mioriței. Telefon 251042; 094.397.419.

Vând jumătate casă, intrare separată. Telefon 251042; 094.397.419.

Vând casă cu grădină în Pâncota, str. Horia nr. 15. Telefon 281228. (28926)

Vând urgent casă mare, anexe, teren 3.000 mp, pe deal, renovată 1998, Șiria, str. I. Rusu Șirianu nr. 171. Telefon 094. 545.778. (29388)

Vând apartament central, în casă, 120 mp, Piața Pompierilor. Telefon 094 774 506, 277567. (29439)

Vând casă, la 20 km de Arad. Telefon 094 698 779. (29451)

Vând casă mare, anexe, grădină 3.000 mp, Mișca nr. 521, preț 100.000.000 lei. Telefon 224582. (29412)

Vând urgent casă mare spațiu comercial + 10 ari grădină, stare excepțională, Sânmartin, comuna Macea, 7.500 DM negociabil. Telefon 094.519.741. (29565)

Vând casă Aradul Nou, str. Bagdazar nr. 22, preț la vedere. Telefon 287206. (29573)

Vând casă tip vilă, Cartierul Vilelor. Telefon 282940; 093. 452.838.

Vând casă central, 1 cameră, dependințe, mică curte, posibil privatizare. Telefon 282382 - seara; 254836. (29676)

Vând casă urgent, în Nădab, compusă din 2 camere, coridor închis, cămară, 2 anexe în curte cu 1 cameră, bucătărie, grădină, 2 porți de intrare, 2 curți amenajate, cu vie, posibil gaz, telefon. Informații telefon 265106, seara. (29713, 714)

Vând casă, grădină, în localitatea Vladimirescu, str. Gării, nr. 40. Telefon 092.936.375. (29722)

Vând cabană Insula Mureș, 2 camere, bucătărie, baie sau schimb cu auto, preț 3.300 DM. Telefon 288339. (29708)

Vând urgent casă 3 camere, bucătărie, baie, alte dependințe, garaj, 2 curți, grădină 1.600 mp, ocupabilă imediat, zona Fortuna - A. Vlaicu. Informații telefon 223060, 092 504 379 orele 10-20. (29707)

Vând casă tip vilă, teren 1.100 mp, str. Nouă nr. 63, preț 80.000 DM, negociabil. Telefon 095 939 270. (29719)

Vând casă central cu spațiu comercial amenajat; închiriez spațiu central, eventual vând firmă. Telefon 279390. (29744)

Vând casă etaj, Vladimirescu, 57.000 DM. Telefon 514898, 095 628 720. (29753)

Vând casă mare 4 camere în Pîrneava, str. Clujului nr. 28, preț 75.000 DM, negociabil. Telefon 251471. (29830)

Vând casă 2 camere, dependințe, mobilă, apă, gaz, grădină, str. Griviței nr. 110, Pîrneava. (29776)

Vând casă la Livada nr. 246. Informații la nr. 262. Telefon 057/412150. (29840)

Vând casă modestă cu grădină 2000 mp, Gai, str. Nouă nr. 62. Telefon 251100. (29752)

Vând casă și garsonieră preț 16.500 DM și 10.500 DM. Telefon 231529; 233474. (29554)

Vând urgent casă nouă, în Sâmbăteni, 3 camere, baie, apă curentă + anexă. Telefon 095. 879.354. (29581)

Vând casă 3 camere, dependințe, fără grădină, ideal privatizare, str. Brezoianu nr. 1. Telefon 245387 sau 094. 557.456. (28769)

Vând casă + teren în Sebiș, Bd. Republicii. Relații telefon 092.450.595. (29725)

Vând casă Curtici, centru, 2 camere, plus dependibțe, grădină mare. Telefon 210233. (29727)

Vând urgent vilă P+1, grădină, lângă Banca Religiilor; negociabil. Telefon 231786. (29732)

Vând casă mare în Bujac, zonă neinundabilă. Telefon 241841. (29890)

Vând casă solidă 3 camere, bucătărie, baie, încălzire termotecă plus apartament amenajat spațiu comercial, alăturat, zona Podgoria. Telefon 233821. (29882)

Vând casă, intrare comună, str. Gh. Doja nr. 154. Telefon 223531. (29886)

Vând casă mare, gaz, baie, 35.000 DM, Gai. Telefon 287633. (29855)

Vând casă 4 camere, ultracentral, Sîntana, cu hală 120 mp și grădină Telefon 095.527.418. (4058871)

Vând casă cu etaj, central, singur, 58.000 DM, negociabil. Telefon 222373. (29868)

VÂNZĂRI SPAȚII

Vând spațiu comercial situat în Chișineu Criș, str. Înfrățirii nr. 91 (parter bloc), în suprafață de 90 mp. Informații suplimentare telefon 464410, 095 604 697. (29374)

Vând urgent spațiu comercial sau producție 540 mp, în Șiria. Telefon 094 545 778. (29388)

Vând depozit Arad, 105 mp + teren 723 mp, pe colț, acces cale ferată, bun atelier confecții, depozit medicamente. Telefon 094 626 118. (29380)

Vând gheretă metalică, posibil orice activitate, Piața Miorița. Telefon 094.669.443. (29270)

Vând imobil comercial și privat, Bd. Iuliu Maniu, nr. 79, 60.000 DM negociabil. Telefon 256829. (29606)

Vând hală producție 3000 mp, utilată tâmplărie, preț 120.000 DM. Telefon 093.269.772. (29620)

Vând spațiu comercial ștrand, 20.000 DM negociabil. Telefon 095.421.678. (29656)

Vând spațiu comercial 40 mp, cu grup sanitar, încălzire termică, construcție 1996, lângă Judecătoria Chișineu Criș. Telefon 094.610.552. (29772)

Vând bar, popicărie, cramă, complet utilate, curent trifazic, casă familială 2 camere, bucătărie, dependințe, livadă meri altoiți, grădină, totul în același loc, 2.000 mp, localitatea Zăbrani, 35.000 DM, negociabil. Telefon 056-133123, 095 412 753. (28156)

VÂNZĂRI TERENURI

Vând TEREN INTRAVILAN, 590 mp, central. Telefon 093.290.155.

Vând teren intravilan în Grădiște, cartier rezidențial (canalizare, apă, gaz). Telefon 276481; 094.698.658. (29695)

Vând 6 ha teren agricol în Nădlac - Obor. Telefon 222402. (29472)

Vând 2 ha pământ arabil (Sînpaul). Telefon 279409, orele 16-22. (29852)

Vând intravilan 420 mp, posibilități apă, gaz. Telefon 245646. (29876)

VÂNZĂRI AUTO

Vând PEUGEOT FURGON 1900 cmc Diesel, înmatriculat persoană fizică. Telefon 246727; 094.700.403.

Vând microbus marfă FIAT DUCATO Turbo Diesel, an 1991, 14.000 DM, negociabil. Telefon 094.773.746. (29859)

Vând Bus Fiat 242 Diesel cu motor și cutie de rezervă, 3800 DM. Telefon 211491. (29891)

Vând camionetă Barkas, 1986, perfectă stare, CIV. Telefon 276488. (29899)

Vând Cielo, având componente Opel anul 1995. Telefon 257154. (29881)

Vând (schimb cu microbus persoane) Dacia papuc, an 1994, 3.300 DM, negociabil. Telefon 092 417 397. (29750)

Vând Oltcit înmatriculat, cu CIV, 800 DM; Peugeot Diesel, an 1981, înmatriculat, motor defect, 1.000 DM. Telefon 286211. (29810)

Vând 2 combine recoltat porumb 1 boabe - 1 știuleți, excelent, import Franța. Telefon 092.210.857 sau Șimand 590. (29717)

Nu-ți mai fă griji, CAUCIUCURILE de care ai nevoie, sunt la mine, IEFTINE și BUNE, toate dimensiunile, cu garanție, aduse din GERMANIA. Telefon 259339; 094. 706.321. (29745)

Vând Opel Kadett Caravan, an 1988, 1.300 cmc, benzină, înscris p.f. Telefon 092 313 228. (29157)

Vând motoare Diesel: Ford 2,5 D, 2,3 D, 1,6 D; Opel Kadet 1,6 D; Renault 9 D; Nissan 2,0 D; Toyota 1,5 D; Golf 1,6 D T, tot felul de radiatoare noi, ieftine. Telefon 466530 sau 094. 982.989. (0360441)

Ocazie! Vând Ducato 1 tonă Diesel, 1929 cmc, transport marfă în stare perfectă de funcționare. Telefon 092. 914.018. (29606)

Vând Ford Escort Combi, înmatriculat 16V, an fabricație 1998, 55.000 km rulați, clima, ABS, airbag, preț 16.900 DM. Telefon 285777; 094.191.507. (29024)

Vând Dacia papuc 2 locuri, acoperiș cu fibră, an 1998. Telefon 094.150.498. (29643)

Vând Volkswagen Passat Combi roșu Turbo Diesel 1,9 și Golf III 1,4 benzină, fabricație 1993. Telefon 273415; 095. 833.058. (29634)

Vând Audi Coupe 1987, persoană fizică, faruri Audi 100. Telefon 242841; 095.633.429. (29697)

Vând VW Passat, an 1995, benzină, injecție, înmatriculat persoană fizică și Ford Tranzit Autoutilitară benzină 1985, persoană fizică. Telefon 284902; 094.566.276. (29729)

Vând Mercedes 207 D stare impecabilă, neînmatriculat. Telefon 266414; 092.562.096. (29734)

Vând Dacia Breck în stare foarte bună. Telefon 288012. (29742)

Vând Dacia 1410 an 2000, injecție, negociabil. Telefon 267426; 093.512.516. (29744)

Vând Renault 18 Diesel, stare foarte bună, 3.500 DM, negociabil. Telefon 094 606 600. (29790)

Vând Renault 21, an fabricație 89, persoană fizică. Telefon 411245, 094 772 386. (29777)

Vând Mondeo 1,6, an fabricație 1995. Telefon 272676 orele 7-15; 253082 orele 15-20.

Vând Lada 1200 S, fabricație 1984, motor rezervă și elemente caroserie, 1500 DM. Telefon 094.555.449. (29835)

Vând Ford Transit TD, 2400 cmc, 9 locuri, 1997, 21.800 DM, ofer 500 DM pentru vânzare rapidă. Telefon 093.472.343. (29705)

Vând 2 tractoare Diesel de 30 CP și 10 CP, 7.500 DM, respectiv 5500 DM cu plug și freză, ofer 500 DM pentru vânzare rapidă. Telefon 093.472.343. (29705)

Vând tractor U-650, în Gai. Telefon 094.968.350. (29698)

Vând urgent Renault 19 Chamade, an 1991, persoană fizică, extrase, preț atractiv. Telefon 235714; 222890. (29717)

Vând Volkswagen Transporter 1,6 Diesel, 8 locuri, persoană fizică, CIV, VT 2001, 5.200 DM, negociabil. Informații telefon 092.288.492. (29735)

Vând SISTEME pentru încălzit motorul, asigură pornirea la 50° C și sisteme de aer condiționat auto, noi. Telefon 094.791.100. (29849)

Vând 2 RABA 8 tone-basculante, Ford Sierra 2,3 Diesel, combi. Telefon 094.552.028; 095.596.314. (29348)

Vând auto TV carosată, motor Brașov, stare bună, 3.500 DM, localitatea Vîrfurile. Telefon 180, luga. (29478)

Vând microbuz marfă Mercedes Sprinter din '98, 66.000 km, 26.000 DM + TVA. Telefon 094.577.050. (29679)

Vând Dacia 1310, an 1984, CIV, stare bună, 700 DM, negociabil; vând VW Jetta, 1988, stare foarte bună, numere valabile, 2.000 DM,. negociabil. Telefon 286856; 096.231.599. (29869)

Vând Dacia 1310, an fabricație 1990, 2000 DM, negociabil, vizibilă Sînicolaul Mic str. Pescăruș nr. 85. Telefon 093.467.292. (29851)

Vând Peugeot 205, fabricație 1985, persoană fizică, CIV, VT, stare bună, 2600 DM. Telefon 279857. (29854)

Vând remorcă marca Blumhardt pentru piese de schimb sau talon, stare bună. Telefon 094.568.885. (29853)

Vând Audi 80 Quatro, 1991, înmatriculat, toate extrasele, accidentat spate, preț 7000 DM. Telefon 094.568.885. (29853)

De vânzare ARO 320 carosat. Informații la telefon 461552. (29855)

Vând Dacia 1300, fără CIV. Informații telefon 057/463513, după ora 18. (4058869)

Vând Renault 18 Diesel, piese auto japoneze, Saviem 5 tone. Telefon 094.607.237 sau 276440. (29886)

Vând Lada 1200 cmc, motor după RK, stare bună, CIV, numere noi, VT 2002, preț 900 DM, negociabil. Telefon 092. 978.933. (29902)

VÂNZĂRI ELECTRO

Vindem VITRINE FRIG, CAMERE FRIG, DULAPURI FRIG, garanție. Telefon 281384, orele 8-18. (27658)

Vând TV stereo, color, 66 cm cu telecomandă, ieftin. Telefon 211491. (29891)

Vând Pentium III 450 MHz, 64 RAM, 8 Gb, monitor 15" și imprimante tip Epson 5800L. Telefon 093 710 326. (28898)

Vând congelator cinci sertare. Informații telefon 274468, 283373.

Vindem PENTIUM I SIEMENS, diferite configurații, complet, prețul pornește de la 4.200.000 lei. Telefon 280260. (29532)

Vindem COMPUTER 486 SIEMENS, diferite configurații, complet, preț de la 2.200.000 lei. Telefon 280260. (29532)

(Continuare în pagina 18)

(Urmare din pagina 17)

Vindem PLĂCI DE SUNET, noi, pentru PC, diferite modele, preț convenabil. Telefon 280260. (29532)

Vindem KIT compus din modem intern K 33,6, placă sunet, noi, preț 550.000 lei. Telefon 280260. (29532)

Vindem diferite tipuri de TELEVIZOARE COLOR, noi și second hand. Telefon 280260. (29532)

Vând TV color, video, cuptor microunde, mașină spălat automată, congelator; garanție. Telefon 266414. (29734)

Vând televizoare color, 1.500.000-2.500.000 lei, telecomandă, garanție. Telefon 219365; 093.380.028. (28812)

Vând CUPTOR ELECTRIC pentru panificație-patiserie, cu dospitor, malaxor, tăvi. Telefon 281228. (28926)

Vând televizoare color 51-71 cm, teletext, telecomandă. Telefon 264004. (29429)

Vând TV color, 800.000 lei și mașină automată 1.500.000 lei. Telefon 275681. (29155)

Vând EXPRESOURI CAFEA PROFESIONALE. Telefon 092.962.123. (29653)

Vând televizoare color, deosebit de moderne, cu garanție. Telefon 057 - 287404. (29663)

Vând CASE MARCAT FISCALE și CÂNTARE ELECTRONICE, omologate. Telefon 282829; 272727; 281188. (f)

Ocazie! Vând soluții informatice legale, ieftine (echiv. Office, etc.). Telefon 094 276 557. (29716)

Prețul scăzut și consumul redus de energie electrică sunt argumente pentru a achiziționa chiar acum frigorifice nemțești (FRIGIDERE, CONGELATOARE, LĂZI, COMBINE). Oferim garanție. Telefon 259339; 094.706.321. (29745)

Noi importăm pentru dumneavoastră cele mai bune TELEVIZOARE COLOR cu telecomandă, la prețuri incredibil de mici. Oferim garanție. Telefon 259339; 094.706.321. (29745)

MAȘINILE de SPĂLAT AUTOMATE vă garantează spălarea perfectă a rufelor, reducând în același timp consumul de apă și energie. Oferim garanție. Telefon 259339, 094.706.321. (29745)

Vând mașină nouă de cusut (electrică) marca „Privileg", Germania, preț 250 DM. Telefon 256379. (29706)

Vând mașină de cusut electrică, „Wanderer", stare foarte bună,. Telefon 257384. (29775)

Vând boxe 150 W, noi, Unitra. Telefon 253236, 461479; 092.253.236. (29769)

Vând congelator Elmec, 5 sertare, stare foarte bună, preț 2.400.000 lei, negociabil. Telefon 241958. (29473)

Vând CONGELATOR cu sertare BOCH cu un an garanție, plata eventual în rate. Telefon 289667. (28029)

Vând combină frigorifică PRIVILEG, un an garanție, eventual cu plata în rate. Telefon 274118. (28029)

Vând mașină de spălat automată SIEMENS fabricată an 1999, un an garanție, eventual cu plata în rate. Telefon 289667. (28029)

Vând TV color PHILIPS cu garanție, 100-350 DM. Telefon 274118. (28029)

Vând CD auto, combină muzicală cu CD, boxe audio, amplificator audio, difuzor BAS, video recorder, cuptor cu microunde, aspirator, presso cafea, radio casetofon auto. Telefon 289667. (28029)

Vând LADĂ frigorifică BOCH, un an garanție. Telefon 289667. (28029)

Vând mașini spălat automate, combine frigorifice, televizoare color, uscător rufe, modele noi, garanție. Telefon 251392. (29865)

VÂNZĂRI DIVERSE

Vând HALĂ 300 mp, curent 380 V, apă, livadă, 10 hectare pământ aferent, acces la șosea, în Felnac; vând CIRCULAR mare cu motor de 20 KW la 380 V; vând REMORCĂ de 7 tone, preț convenabil. Telefon 094.281.162.

Vând termotecă 24 KW, model 2000, nouă, 2 ani garanție, preț magazin 1.900 DM,. preț vânzare 1350 DM. telefon 237123; 092.698.868. (29874)

Nou! Vând rame sculptate din lemn, antichitate cu foiță din aur. Telefon 094.797.275. (29907)

Vând 2 convectoare pe gaz pentru încălzire și o termotecă pentru apă caldă. Telefon 285269. (28898)

Vând termotekă Beretta și Nectra Turbo; convectoare și boilere pe gaz. Telefon 253973; 093.727.470. (29753)

Vând termotecă Junkers Bosch nouă, preț bun. Telefon 267309. (29628)

Vând iapă de patru ani cu mânză de patru luni plus căruță și harnașament, preț convenabil. Localitatea Felnac nr. 13.

Vând PLASĂ GARD ZINCATĂ și NEAGRĂ, toate dimensiunile; CUIE; PLASĂ RABITZ; TABLĂ DECAPATĂ 0,4 și 1 mm; SÂRMĂ NEAGRĂ și ZINCATĂ, COTURI, BURLANE, str. Vrabiei, nr. 4. Telefon 289997. (26109)

Vând aparat pentru lipit tâmplărie PVC, profesional, german, preț 2.000 DM. Telefon 092.355.941. (29925)

Vând ROLETE PLASTIC import și ROLETE LEMN. Telefon 059-478503. (29408)

Vând BOLȚARI ZGURĂ și BETON, PAVELE, BORDURI, etc. Telefon 095 634 885. (27319)

Vând BCA, sub prețul pieții. Telefon 094.524.456, 054-211807. (f. 1462762)

Vând LEMNE FOC TĂIATE, esență tare. Telefon 276488, Grădiște. (29287)

Vând garaj autorizat 18 mp, lângă bl. X15, preț convenabil. Telefon 288346. (29376)

Vând termoteka Ariston, Beretta-24 KW Turbo. Telefon 254411. (29488)

Vând LEMNE DE FOC, la domiciliul clientului. Telefon 214010. (29520)

Vând LEMNE FOC, la domiciliul clientului. Telefon 245248. (29529)

Vând LEMNE FOC, la domiciliul clientului. Telefon 277027. (29529)

Vând urgent aparat Hot-Dog; rafturi universale și 4 aparate Kebab. Telefon 092.690.349. (29574)

Vând colțare, canapele extensibile, fotolii. Telefon 094. 478.639; 264892. (28980)

Vând baloți paie. Telefon 219588. (29459)

Vând BETON orice cantitate și OȚEL BETON fasonat. Telefon 094.855.838. (29244)

Vând garaj metalic în Micălaca, bloc 125. Telefon 094.645.465. (29695)

Vând banc centicubat pompe injecție, asistență tehnică TV, remorci cisternă, TIH 445. Telefon 258296; 092.315.686; 217121. (29731)

Vând combiterme (cazane) Vaillant pe gaz, pentru încălzire și apă caldă boilere pe gaz, pentru apă caldă (Vaillant), pompe de recirculare, robineți, termostate, cărucior pentru gemeni. Telefon 289544. (29557)

Vând MUT 410 tâmplărie, grosime, îndreptat, găurit, nou, banzic. Telefon 057-272870. (29804)

Vând termoteci gaz, instant baie, calorifere, ofer un an garanție. Telefon 092 981 636. (29822)

Vând canapea 3-2-1, nouă. Telefon 272676 orele 7-15; **253082, orele 15-20.**

Vând RECAMIER 2 persoane. Telefon 255761. (29833)

Vând COLȚAR sigilat, tip MGA, 400 DM. Telefon 251714; 095.598.323. (29805)

Vând colțar extensibil din piele, negru, din Germania, deosebit. Telefon 278352. (29841)

Vând blănuri diferite mărimi și astrahan negru scurt, mărimea 54/56. Telefon 283952. (29839)

Vând sobe cu arzător gaz metan, chiuvete, cuptor de gătit electric, sobă cu cărbuni, termoteci. Telefon 093.472.343. (29705)

Vând mini-motoretă Piagio Si, preț 600 DM. Telefon 243342. (29124)

Vând mobilă de bucătărie din lemn natur. Telefon 222220. (29731)

Vând ceasuri Seico, originale, automatice (damă, bărbărești). Telefon 253796; 094.952.564. (29445)

Vând congelator, ladă frigorifică, televizor color, cazan cupru țuică, complet. Telefon 286922. (29095)

Vând iapă 12 ani (gestantă). Informații localitatea Munar nr. 223, familia Barbu. (29847)

Vând linie de ambalat iaurt sau iaurt de fructe, complet automată. Telefon 094.791.100. (29849)

Vând mașini cusut, aspiratoare, televizoare, biciclete, telefoane robot. Telefon 279582. (26075)

Vând EUROBOLȚARI termoizolanți cu certificat calitate, 300x250x200 la 5.300 lei/buc. 1 mc-370.000 lei. Telefon 281491; 092.381.750. (28811)

Vând drujbă STHIL și cositoare iarbă pe benzină. Telefon 274118. (28029)

Vând haine second-hand, preț acceptabil, 15.000 - 20.000 lei/zi. Telefon 095.523.264. (29624)

Vând pat dormitor tip Neckermann, alb, cu oglindă, nou. Telefon 210351. (28707)

Vând ieftin și urgent garaj zona Făt-Frumos, Vlaicu. Telefon 092.276.839; 092. 407.883. (29718)

Vând porc gras, moară boia, ARO 244. Telefon 287041. (29728)

Vând 100 oi, Curtici. Telefon 464487. (29870)

Vând termotekă Beretta Turbo 24 KW, sigilat. Telefon 094. 522.298. (29877)

Vând cazane încălzire centrală pentru combustibil solid și lichid. Informații telefon 222074. (29866)

Vând Vailant apă caldă pe gaz, nou, termotecă gaz, hidrofor, 1 butelie. Telefon 095. 615.816. (29867)

Ocazie! Vând oțel beton sub prețul pieței, str. Scărișoarei nr. 78. Telefon 057/289846; 057/275823; 094.764.586. (29871)

Vând tractor U-650 după RK și 70 oi mame țurcane și țigaie. Informații sat Avram Iancu, comuna Cermei, familia Jurj. (3038691)

Vând urgent șopron metalic în incinta fostului CAP Șiriana, Șiria. Informații 531101, între orele 8-16 și 531475, între orele 16-20. (8914056)

Vând porc de carne 155 kg, preț fix 4.000.000 lei, eventual asigur sacrificarea. Telefon 261430. (29884)

CUMPĂRĂRI TERENURI, IMOBILIARE

Cumpăr urgent casă în Arad, zona Pîrneava, Gai, Bujac zonă ridicată, 2-3 camere, cu apă, gaz, anexe, grădină cca 1000 mp, ofer 20-35.000 DM. Telefon numai astăzi, 280003, orele 15-17, Iuliana.

Cumpăr apartament 2-3 camere, în diferite zone ale localității. Ofer preț bun. Telefon 057/282514. (f.1462903)

CUMPĂRĂRI ELECTRO

Cumpăr televizor sport cu radio inclus. Telefon 261430. (29884)

CUMPĂRĂRI DIVERSE

Cumpăr porci și bovine pentru sacrificare, plata pe loc, localitatea Arad. Telefon 287723. (28755)

Cumpăr și vând, la cele mai bune prețuri valută. Telefon 003662/425-290. (29002)

Cumpăr PORCI grași, localitatea Mâsca nr. 307, preț 24.000 lei/kg. Telefon 057-531497; 094.774.649. (29449)

Cumpăr vaci, vițele, juninci, cu plata pe loc. Telefon 095. 390.375. (29579)

Cumpăr porci grași și bovine pentru sacrificat. Telefon 274744; 095.624.006. (29615)

Cumpăr porci 25.000 lei/ kg, plata pe loc și vaci pentru sacrificare. Telefon 289391 sau 095 588 624. (29799)

Cumpăr termoteci gaz. Telefon 093 411 227. (29821)

Cumpăr porumb și soia. Informații telefon 094 772 259, 095 258 562, 095 527 383. (28256)

CERERI ȘI OFERTE DE SERVICII

SOCIETATE COMERCIALĂ angajează BUCĂTAR specializat fast-food. Telefon 214543. (29881)

Angajăm 2 VÂNZĂTOARE, absolvente liceu economic, maxim 25 ani. Telefon 288768. (29815)

COMPANII AMERICANE oferă lucru la DOMICILIU. Trimiteți plic la C.P. 1015, CRAIOVA. (mp)

„MASSIMO" angajează MAȘINISTE cu experiență în domeniul încălțămintei; salar avantajos. Telefon 270072; 092.940.704. (29642)

Angajăm urgent VÂNZĂTOARE magazin non-stop. Telefon 094 206 599. (29803)

Angajăm BARMAN la Bar CAPPUCCINO-Piața UTA. Telefon 289335. (29834)

Angajăm TINERI pentru Club INTERNET. Telefon 057/514814, între orele 9-12. (29800)

Angajez VÂNZĂTOARE pentru magazin ABC. Telefon 251538. (29797)

Angajez INSTALATORI (sanitari-încălzire), 25-35, ani. Telefon 092.293.820; 230213. (29722)

Angajez MASEUZĂ: carte de muncă. Str. I.R.Șirianu nr. 2-4. Telefon 277033, orele 19-21. (29848)

Firmă particulară angajează ZIDARI. Telefon 092.241.521. (29578)

Fabrica de confecții cămăși, angajează CONFECȚIONERE calificate, incinta TEHNOMETALICA. Salariu avantajos, transport gratuit. Relații telefon 253062. (29407)

FABRICA de CĂRĂMIDĂ FÂNTÂNELE angajează muncitori necalificați și lăcătuși sudori. Telefon 256864, între orele 7 - 15,30. (29705)

Angajez VÂNZĂTOAR(E) și MANIPULANT marfă în piață, legume-fructe. Telefon 095. 641.504. (29874)

SUPERMARKET angajează STUDENȚI sau ABSOLVENȚI de facultate pe postul de ACHIZITOR. C.V. se va depune până în 15.11.2000, la supermarket parter ZIRIDAVA. (29892)

Căutăm persoane experiență vânzări, dornice să devină DISTRIBUITORI produse NUTRIȚIE. Câștiguri 25-50%. Telefon 056/130270; 056/130393; 093.659.050; 056/283768. (29860)

FABRICĂ de ÎNCĂLȚĂMINTE angajează MAȘINISTE. Informații str. Brezoianu nr. 2 sau telefon 092.470.692. (29894)

FIRMĂ ITALIANĂ de ÎNCĂLȚĂMINTE angajează MAȘINISTE piele și căptușeală, ȘTANȚATORI, SUBȚIETORI și TERMOCIMENTIȘTI. Oferim, salar avantajos și bonuri de masă. Informații la adresa: str. Renașterii nr. 47A sau telefon 094.961.326; 259674. (29893)

OMNIASIG selecționează în vederea angajării AGENȚI ASIGURĂRI. Telefon 252420; 255520. (29846)

SOCIETATE COMERCIALĂ distribuitoare PRODUSE COSMETICE și CHIMICO-CASNICE, angajează ȘOFER. Condiții: carnet categ B, minim 2 ani, de preferință cunoștințe mecanică auto, vârsta 20-35 ani, recomandare, Cererile se depun la adresa: str. Rebreanu nr. 13. Telefon 213343; 250869. (29863)

Angajăm AGENȚI vânzări: COSMETICE, DETERGENȚI cu experiență în domeniu. Telefon 284221. (29869)

Firmă particulară angajează MUNCITORI maxim 40 ani. Se decontează transportul. Informații telefon 465501 sau 465502. (29878)

Restaurantul „MIORIȚA" angajează BUCĂTAR, OSPĂTAR, BARMAN. Bd. Revoluției, nr. 89. Telefon 094.824.626. (29911, 914)

PRESTĂRI SERVICII

Autorizat MONTEZ, sigilez, vând CONTOARE APĂ apartament. Telefon 531373. (29889)

FIRMĂ reparăm prompt la domiciliu, garanțial: FRIGIDERE, CONGELATOARE. Telefon 262967. (29675)

ECHIPĂ ZIDARI, executăm ZIDĂRIE, TENCUIELI, ZUGRĂVELI, gresieri. Telefon 221367; 094.965.534. (29858)

„DAMAR" repară MAȘINI SPĂLAT automate, import, românești. Telefon 270518; 098.602.722. (29527)

ȘCOALA ȘOFERI CARMEN ABCDE primește înscrieri, Victoriei 88. Telefon 255445. (29140)

Școala șoferi „TORNADO" face înscrieri, TARIFE DEOSEBITE: categoria B - 1.350.000 lei; BCE - 3.000.000 lei, CE - 2.000.000 lei, str. G. Coșbuc nr. 59. Telefon 250339. (24686)

Execut TOT FELUL DE CONSTRUCȚII, finisări, renovări apartamente, zugrăveli, instalații sanitare, etc. Telefon 272695. (29854)

Reparăm, tapițăm CANAPELE, COLȚARE, ROLETE, domiciliul clientului. Telefon 219514; 093.742.266. (29872)

„ANA-FRIG" repară la domiciliu FRIGIDERE, CONGELATOARE, garanție 1 an. Telefon 210420. (29849)

ATELIER reparații FRIGIDERE, CONGELATOARE, deplasare la domiciliu. Telefon 266154; 094.125.932. (29847)

IZOREX execută lucrări HIDROIZOLAȚII, garanție 10 ani. Telefon 057/279193; 057/259389; 094.612.877. (29887)

REBOBINĂM motoare și pompe electrice. Telefon 244696. (29885)

Școala „CUSTOM" face înscrieri, zilnic orele 10-17, cat. B, 1.380.000 lei în RATE. Telefon 254196. (29877)

FIRMĂ autorizată MONTEAZĂ, sigilează CONTOARE APĂ. Telefon 092.978.933; 275390. (29902)

DIVERSE

Vreți binele pentru pielea dv?

SALON CLEOPATRA

vă ține în formă cu tratamente specializate pentru SLĂBIT și CELULITĂ, MASAJ, COSMETICĂ și SOLAR. Prețuri avantajoase. Telefon 219499. ORAR: luni-vineri, orele 9-18; sâmbăta, orele 9-14. (26240)

Dezlegător exorcist „ALEXIL" oferă consultații gratuite. Verificați ziarul Agenda (Diverse). Telefon 092 200 147, 094 528 876, 056-130236. (29766)

PREZICĂTOARE din Arad, dezleagă cununii, scoate argintul viu, aduce spor în afaceri, vindecă epilepsie, beție; aduce bine și înțelegere în casele oamenilor. Telefon 093.439.721. (29684)

MIHAI din Arad, având multe firme, muncind din greu dar fără rezultate bune, așa am dus-o un timp, până am ajuns la VALENTINA - mi-a adus spor în afaceri, îmi merge bine. Telefon 093.439.721. (29684)

ELENA din Simeria mulțumește VALENTINEI din ARAD, pentru dezlegare cununie de la prima ședință, acum sunt căsătorită și fericită. Telefon 093.439.721. (29684)

Vând FĂINĂ de grău, 1 kg-70 Ft; 5 kg-68 Ft; 50 kg-59 Ft; FĂINĂ de MĂLAI: 80 Ft/kg, peste 50.000 Ft se primește înapoi TVA. BATTONYA str. TANCSICS NR. 79. Telefon 003668456-106. (29725)

Primăria comunei FÎNTÎNELE organizează licitație privind închirierea unui SPAȚIU COMERCIAL, în data de, 20.11.2000, ora 10, la Primăria Fîntînele. Relații suplimentare la Primăria Fîntînele. (29883)

SC SPICUL, caporal Alexa, anunță deținătorii de animale, că pe parcela A.445, cultura cu SFECLĂ DE ZAHĂR s-au pus MOMELI TOXICE. (4058872)

România, Judecătoria Arad, dos. exec.nr. 4253/2000, din data de 01.11.2000. Cu privire la anunțul din Adevărul de Arad, din 26-10.2000 de la rubrica DIVERSE, cu privire la vânzarea la licitație a imobilului din Arad, bl. 247, ap. 5, proprietatea debitorilor PAȘCALĂU, a fost o greșeală și nu trebuia publicat. (29897)

Ofer VALUTĂ avantajos. Telefon 219560, 092.232.148. (29875)

TURISM

SEMO TOUR ARAD

vă invită să petreceți REVELIONUL atât în țară: BĂILE FELIX, BĂILE HERCULANE, STÂNA DE VALE, VATRA DORNEI, BALVANYOS cât și în străinătate: TUNISIA, CROAȚIA, SLOVENIA etc. Bilete de avion, asigurări medicale, carte verde, asigurări obligatorii auto și orice alte servicii turistice. Telefon 283311, 282877. (c.)

(Continuare în pagina 19)

(Urmare din pagina 18)

TURISM-OFERTĂ SPECIALĂ!
31 XI-3.XII PRAGA-80$.
REVELION extern și SKI peste 100 oferte. Telefon 231220, „MONTANA TOUR", B-dul Revoluției nr. 31. (29871)

„Pletl"
Vă oferă:
zilnic spre Germania
PASSAU - REGENSBURG - NURNBERG - HEILBRONN - STUTTGART - KARLSRUHE - HEIDELBERG - WURZBURG -FRANKFURT - MAINZ- GIESSEN.
SERVICII: călătorie în autocare noi, moderne; 2 bagaje gratuite; însoțitoare de bord;
o masă caldă în Ungaria.
Informații și înscrieri la AGENȚIILE PLETL: ARAD, telefon 057-252291, LIPOVA telefon 057-561377, 057-563011; TIMIȘOARA, telefon 056-200119; LUGOJ, telefon 056-359651; REȘIȚA, telefon 055-224904. (c. 18)

SCHIMBURI

Schimb apartament ultracentral Arad, 2 camere, 100 mp, parter înalt, cumpărat cu L.112 (potrivit și pentru cabinet medical, notarial etc.) cu casă în Arad sau zonă limitrofă. Informații telefon 057/282979. (29749)

ÎNCHIRIERI

Închiriez (vând) spațiu comercial cu toate dotările, 120 mp, demisol, (sală servire, magazie, grup social). Telefon 246727; 094.700.403.

Primesc băieți în gazdă, central. Telefon 251759.

Închiriez etaj întreg (2 apartamente: 180, 140 mp), în imobil P+1, ultracentral, prefer firmă. Telefon 094 626 118. (29380)

Ofer spre închiriere spațiu ultracentral 250 mp, B-dul Revoluției. Telefon 057/250078. (29340)

Închiriez BAR de NOAPTE de LUX cu dotare completă. Telefon 214425. (29625)

Ofer spre închiriere spațiu comercial amenajat, 58 mp, str. I.C. Brătianu (fostă 30 Decembrie, lângă OPTICA). Telefon 259765; 095.873.086 (2998)

Caut să închiriez apartament 1-3 camere ne(mobilat), ofer 100 - 150 DM. Telefon 210255. (29619)

Ofer spre închiriere apartament 1-3 camere (ne)mobilat. Telefon 210555. (29619)

Închiriez spațiu comercial, central. Telefon 285777, 094. 191.507. (29024)

Închiriez spațiu comercial 35 mp, str. C. Brâncoveanu, nr. 12 A (fosta Săvârșin). Telefon 094.608.032; 289522. (29754)

Închiriez (vând) apartament casă, curte, stradal, 2 camere mari, confort, str. Ion Antonescu, 100 USD. Telefon 093 745 222, 230178. (29733)

Elevă, caut colegă de cameră, de asemeni elevă , confort, ultracentral. Telefon 235958. (29441)

Primesc în gazdă o elevă, studentă, un elev, student. Telefon 221467. (29764)

Ofer spre închiriere garsonieră confort îmbunătățit, mobilată, zona Miorița, Micălaca. Telefon 266620. (29814)

Ofer spre închiriere apartament ultracentral 2 camere, prefer cetățeni străini. Telefon 271997; 095.527.295. (29827)

Ofer spre închiriere o casă centrală, 4 camere, dependințe, telefon, gaz, satelit. Telefon 282826, 211502. (29826)

Închiriez apartament 2 camere, nemobilat, zona Confecții, 100 DM. Telefon 252657. (29737)

Ofer spre închiriere apartament 2 camere, parter, Podgoria, nemobilat, bun firmă. Telefon 281195; 237123; 092.698.868. (29294)

Închiriez apartament 2 camere Bd. Revoluției nr. 95 (lângă TAROM), pentru birouri sau cabinete. Telefon 092.339.357. (29582)

Caut să închiriez spațiu comercial central, pentru magazin. Telefon 094.577.050. (29679)

Ofer spre închiriere spațiu construit 216 mp, foarte bun activități producție, posibil și spațiu neconstruit 3.000 mp. Telefon 276566; 095.595.920. (29891)

Închiriez apartament 2 camere, zona Fortuna. Telefon 232025; 258683. (29887)

Închiriez garaj pe termen lung, str. Miron Costin, zona gării. Telefon 256973. (29888)

Închiriez garsonieră, confort I, bl. Z.15, sc. B, et. III, ap. 78, Aurel Vlaicu. Informații după ora 15, telefon 274464. (29848)

Ofer spre închiriere spațiu comercial 93 mp, situat în Arad, Calea Aurel Vlaicu bl. Z.28. Telefon 094.606.496. (29850)

Ofer spre închiriere cameră încălzire centrală și apartament zonă centrală. Telefon 284889. (29852)

Închiriez sau vând magazin bine amenajat, cu vitrină, zona Alfa, 150 mp. Telefon 092. 209.665. (29922)

Închiriez spațiu comercial 81 mp, zona Vlaicu, bl. Z.22. Telefon 092.885.025. (29861)

Ofer spre închiriere cameră la bloc, intrare separată, Vlaicu, pentru student. Telefon 245240. (29867)

Ofer spre închiriere apartament 2 camere mobilat în Piața Soarelui. Telefon 094.618.401. (29888)

Închiriez spațiu ultracentral pentru birou firmă. Telefon 214428 sau 250994. (29882)

† DECESE †

Cu nespusă durere anunțăm dispariția tragică, fulgerătoare a iubitei noastre mamă, bunică, străbunică
ELENA TĂMAȘ.
Înmormântarea, astăzi, la ora 12, la Cimitirul Grădiște. Dumnezeu s-o odihnească în pace! Familiile îndoliate Tămaș și Sfeclă.

Anunțăm cu durere că după o grea suferință, a încetat din viață,
KAUFMANN ȘÁNDOR.
Înmormântarea va avea loc în GHIOROC, luni, 6 noiembrie 2000, ora 15. Familia îndoliată.

Cu nemărginită durere anunțăm plecarea la cele veșnice a iubitului nostru soț, tată, bunic și străbunic
GHERLE TEODOR,
în vârstă de 73 de ani. Înmormântarea va avea loc sâmbătă, 4 noiembrie 2000, la ora 13, din localitatea SECUSIGIU nr. 109. Familia îndoliată.

Cu adâncă durere anunțăm încetarea din viață a scumpei noastre

HERBEI MARIA
cea care a fost mamă, bunică și străbunică, la vârsta de 82 ani. Înmormântarea va avea loc la Cimitirul din Micălaca Veche, astăzi, la ora 14. Dumnezeu s-o odihnească în pace! Familia îndurerată: fiica, nepoții și strănepoții.

Cu nemărginită durere anunțăm încetarea din viață, după o lungă și grea suferință, a celei care a fost o bună soție, mamă și deosebită bunică
MARTA FLOARE.
Dumnezeu să o odihnească în pacea și liniștea Raiului. Înmormântarea va avea loc azi, ora 13, de la domiciliu, de pe str. Dâmboviței. Familia Marta Simion.

Cu durere în suflet anunțăm decesul celei care a fost
FURNICĂ ILEANA EMILIA ELISABETA
de 85 ani. Înmormântarea va avea loc sâmbătă, ora 12, la Cimitirul Eternitatea (UTA). Familia îndoliată.

Cu sufletele zdrobite de durere anunțăm trecerea în neființă, la 67 de ani, a iubitului nostru soț, tată, bunic și socru
OLARIU DAN.
Înmormântarea va avea loc sâmbătă, ora 14, de la Capela Ortodoxă a Cimitirului Eternitatea. Familia îndoliată.

† SERVICII FUNERARE †

NON STOP (la orice oră)
„RO-STYL COMPANY"
Firma noastră este PRODUCĂTOARE DE SICRIE, cu magazin în: ARAD, str. M. Eminescu nr. 4 (vizavi Cinema MUREȘUL), telefon 057-211929, 094.537.715. EFECTUĂM SERVICII: spălat, îmbrăcat, îmbălsămat și transport cu personal calificat. ASIGURĂM MINIM: 8 modele de SICRIE din LEMN MASIV (nu din PAL sau furnir); SICRIE CU MÂNERE și ȘURUB (nu se bat cuie), SICRIE LUX, 5 modele LENJERIE DECES (respete), LENJERIE DE LUX, cruci lemn și metal. ACCESORII: catafalc, steag, prosoape etc. INTERMEDIEM: fanfară, colaci, colivă etc. FIIND PRODUCĂTORI, AVEȚI AVANTAJUL UNOR PREȚURI MINIME și POSIBILITATEA DE A PLĂTI ÎN RATE. Ofertă: sicriu stejar (cruce, respete) - 1.000.000 lei. (c.)

SC „NOSFERATUM" SRL,
ARAD, str. Ghiba Birta nr. 26, telefon 270437; Non stop 094.554.874, NĂDLAC, str. 1 Decembrie nr. 4, telefon 092.922.337.
NON - STOP
SERVICII FUNERARE COMPLETE.
SICRIE, RESPETE, CRUCI (prețuri de producător). ACCESORII: prosoape, batiste, panglică neagră, baticuri, mânere, lumânări, catafalc, sfeșnice, steag de doliu. SERVICII: capelă, spălat, îmbălsămat, îmbrăcat, transport intern și internațional. Asigurăm colaci, colivă, coroane, jerbe, fotografii profesionale, fanfară, organizăm pomeni. OFERTA BRAD: sicriu brad, respete, cruce - 900.000 lei. Transportul sicriului la domiciliu este gratuit!!!
ANGAJĂM ȘOFER. (c. 44)

† CONDOLEANȚE †

Suntem recunoscători prietenilor, cunoștințelor, vecinilor care ne-au fost alături în momentele grele pricinuite de dispariția celui care a fost
CIUPE IOAN REMUS.
Mulțumim cadrelor medicale ale Spitalului TBC care l-au tratat pe perioada bolii. Fiica Diana și familia. (29868)

Ai plecat fulgerător dintre noi, scumpul meu tată
GHERLE TEODOR
și ne-ai lăsat cu inimile zdrobite de durere. Grijește de sufletul lui, Doamne, în Împărăția Ta. Te va plânge neîncetat al tău fiu IONICĂ cu soția MARCELA și copiii MONICA, ALIN, ANCA, ADRIANA și ANDREI. (29878)

Alături de colegul nostru, profesor director adjunct SIMION LUCACI, aducem omagiu celui care a fost lumina și fericirea familiei sale, tatăl socru
VANCIU PAVEL.
Sincere condoleanțe. Colectivul Școlii nr. 5, Arad. (29856)

Colectivul S.C.P.C.B. MUREȘ Arad este alături de colegul lor, dr. CORDOȘ IOAN la decesul mamei sale și transmite sincere condoleanțe familiei. (29859)

Colectivul Laboratorului de Sănătate Mentală Arad este alături de familia dr. FURNICĂ CRISTIAN în momentele dureroase ale despărțirii de mama. Sincere condoleanțe! (29898)

Mulțumim tuturor colegilor și în mod special conducerilor CDZ ARAD-BUCUREȘTI care ne-au ajutat și sprijinit la marele necaz, colegii copiilor Ovidiu și Andrei, rudelor, prietenilor, cunoscuților, vecinilor bloc 50, care au fost alături de noi și l-au condus pe ultimul drum pe iubitul nostru tată, ginere, nepot și verișor,
GHEORGHE BOGDAN.
Familia îndoliată.

Salariații firmelor APEL INDUSTRIES SRL și APEL FURNITURE SRL sunt alături de familia REVENCU greu încercată de decesul celei care a fost mamă, soacră și bunică
FLOARE MARTA.
(29908)

Cu nespusă durere în suflet, anunțăm trecerea în neființă, după o prea grea suferință, a celei ce a fost o minunată mamă și bunică
MARTA FLOARE.
Dumnezeu să o odihnească! Familia îndurerată REVENCU. (29915)

Prin pierderea mamei familiei RISTEA MARIAN, Asociația Locatarilor blocului Y8A, transmite sincere condoleanțe. Dumnezeu să o odihnească în liniște! (29920)

Adânc marcați de tragicul eveniment al trecerii premature în neființă a iubitei lor fiice
CARMEN CRISTINA,
transmitem sincere condoleanțe familiei SPIRIDON LAURENȚIU. Familia Manghera. (29923)

Colectivul didactic al Școlii cu clasele I-VIII FRUMUȘENI, este alături de colegul lor DĂIAN DAN în marea durere pricinuită de decesul mamei. Sincere condoleanțe! (29925)

Regretăm plecarea dintre noi a celui ce a fost tată și bunic
GHERLE TEODOR.
Chipul tău blând va rămâne veșnic în inimile noastre! NICU, SOFIA și copiii: ADELA, OTILIA, NICU, ESTERA, DANIEL și TIMOTEI. (29929)

Cu lacrimi și durere în suflet, ne luăm rămas bun de la cel care a fost tată și bunic
GHERLE TEODOR.
Fiul DĂNUȚ cu soția SAVETA și copiii: LAURA, SORIN, CRISTINA și PAUL. (29929)

Ai plecat prea devreme dintre noi, scumpul nostru tată și bunic
GHERLE TEODOR.
Amintirea ta va rămâne veșnic în inimile noastre! Te plânge fiica ta RAVEICA cu soțul PAVEL și copiii: ALINA, NARCIS, CRISTIAN, FLORINA, DANIEL, CARMEN, DORU și CIPRIAN. (29929)

Înmărmurită de durere privesc chipul tău și nu pot să cred că ai plecat și m-ai lăsat singură, soțul meu drag
GHERLE TEODOR.
Până în clipa revederii în Ceruri, te plâng mereu! A ta soție FLORICA. (29930)

Nimic și niciodată nu va putea șterge din inima mea chipul tău blând și bun de tată,
GHERLE TEODOR.
Te voi păstra veșnic în sufletul meu! CARINA GHERLE și fiicele VALENTINA, DANA și CAMELIA. (29930)

Cu lacrimi în suflet ne luăm rămas bun de la iubitul nostru tată și bunic
GHERLE TEODOR.
Veșnic ne vom pleca capul în amintirea ta. Fiul CORNEL cu soția DANIELA și fetița CORINA din U.S.A. (29931)

Depărtarea nu mi-a oprit pașii să ajung la tine să-mi iau răma bun, iubitul meu tată și bunic
GHERLE TEODOR.
Recunoștința și dragostea noastră va fi veșnică! Al tău fiu AVRAM cu soția SAVETA și copiii: MARCEL, COSMIN, GABI, CAMELIA, DANA, EMILIA, ISAC, ALINA, CRISTINA, SARA din U.S.A. (29930)

Cu tristețe deplângem moartea fulgerătoare a iubitului nostru tată și bunic
GHERLE TEODOR.
Sufletul lui bun va trăi în inimile noastre mereu. Te plânge a ta fiică VIORICA cu soțul NELU și copiii: PETRU, DINU, MĂDĂLINA, LUCIAN, SILVIU, MIREL, NELI. (29931)

Tristă și neuitată va rămâne ziua în care ne-ai părăsit pentru totdeauna, iubitul nostru tată
GHERLE TEODOR.
Te vom plânge și ne vom ruga la bunul Dumnezeu să-ți vegheze odihna sufletului tău. Fiul FLORIN și nora CLAUDIA. (29932)

Un ultim și respectuos omagiu iubitului nostru tată
GHERLE TEODOR,
pe care îl vom păstra veșnic în inimile noastre! Fiul DOREL, soția VIORICA și copiii: GABI, SIMONA, ALIN, DORU, ANDREI, AMALIA, COSMIN și ALINA. (29933)

† COMEMORĂRI †

Sâmbătă, 4 noiembrie se împlinește un an de când ne-a lăsat pentru totdeauna iubita și neuitata noastră
SCHERER ILI.
Slujba de pomenire va avea loc luni, 6 noiembrie, ora 17, la Biserica Romano-Catolică Șega, Aurel Vlaicu. Familiile îndoliate Scherer și Babarczi. (29639)

Ce mult ne-am fi dorit ca de ziua ta să fii cu noi. Dumnezeu a hotărât să fii cu El. Amintirea ta ne însoțește mereu. E tare greu fără tine. Nu știm dacă lacrimile și durerea noastră din suflet te ajută. Dorim ca rugăciunea noastră să fie ascultată și Dumnezeu să-ți lumineze drumul în veșnicie. Comemorarea unui an de la despărțire a celui ce a fost
BERGER ERNEST,
va avea loc, sâmbătă, 4 noiembrie 2000, ora 11, la Biserica UTA. În veci nemângâiată, soția Angelica. (29837)

În data de 8 noiembrie 2000, se împlinesc 6 luni de la incredibila despărțire de fiica mea
GREGOROVICI CRISTINA,
în vârstă de numai 30 ani. „Iubită fiică să mă ierți/ De poate am greșit cândva/ Tu ești în lumea celor drepți/ Iar eu nicicând nu te-oi uita." Sfințirea crucii are loc duminică, 5 noiembrie 2000, ora 13, la Cimitirul UTA. Dumnezeu să te ierte! Îndurerata mamă. (29831)

Se împlinesc 30 ani, respectiv 18 ani, de la trecerea în neființă a celor care au fost

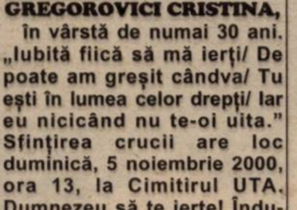

ȘTEFAN (FĂNICĂ) HAȘ
și ANA HAȘ.
Amintirea lor va rămâne vie în sufletul meu. Dumnezeu să-i odihnească în pace! Gheorghe Urs. (29622)

Se împlinesc șase săptămâni de lacrimi și dor de la dureroasa despărțire de buna noastră mamă
CĂTĂNESCU AURELIA.
Invităm pe toți cei care au cunoscut-o și iubit-o, sâmbătă, 4 noiembrie a.c., ora 12, la oficierea parastasului în cadrul Catedralei Ortodoxe Române din Arad. Dumnezeu să o odihnească în pace! Familia Cătănescu. Te vom păstra veșnic în suflet. (29832)

Parastasul de șase săptămâni de la moartea soției
ROZALIA dr. POPOVICIU,
va avea loc sâmbătă 4 noiembrie, ora 11, la Catedrala Ortodoxă Podgoria. (29865)

Trecerea timpului nu va putea șterge din sufletele noastre chipul drag al celui mai bun soț, tată, socru, bunic și străbunic, care a fost
PĂLINCAȘ ANDREI,
de la a cărui trecere în neființă s-au împlinit 2 ani. Dumnezeu să-l odihnească! Familia. (29829)

Readucem în memoria celor care l-au cunoscut și l-au apreciat pe
ing. TOMODAN GHEORGHE,
suflet nobil, că se împlinesc 6 săptămâni de la moarte. Parastasul se va oficia, la Catedrala Podgoria, miercuri, 8 noiembrie. Soția. (29774)

Se împlinește 1 an de durere de când nepotul nostru
MAFTIOR BENI
din FELNAC ne-a părăsit pentru totdeauna, într-un tragic accident la numai 21 ani. „Ai lăsat durere-n suflet/ La tot neamul ce-ai avut/ Ne e greu să spunem, Beni/ Că tu chiar ai dispărut". Te plânge mătușa Veti și unchiul Nelu. (29765)

Se împlinesc șase săptămâni de lacrimi și dor de când a plecat dintre noi pentru totdeauna cel mai bun om,
FEIEȘ AVRAM,
din ȘICULA, care a fost soț, tată, bunic și străbunic. Dumnezeu să te ierte și să te odihnească în pace! Te plâng și nu te uită niciodată, nepoții tăi dragi Felicia, Aurica și Palea. (29850)

IN MEMORIAM
DAN LUNGU,
la trei ani de la tragicul accident, toți cei care îl mai păstrează în gând și în inimă sunt invitați la parastasul de pomenire, sâmbătă, 4 noiembrie, Biserica Ortodoxă Aradul Nou, ora 12. Familia. (29851)

S-au scurs 6 săptămâni de când ne-a părăsit cel care a fost soț, tată, bunic și socru
DIONISIE IOAN,
Parastasul va avea loc sâmbătă, 4 noiembrie, ora 10, la Catedrala Ortodoxă Piața Mare. Familiile îndoliate: Dionisie și Vesa. (29863)

Pios omagiu și aducere aminte la împlinirea a 40 de zile de la trecerea fulgerătoare în eternitate a iubitei noastre
drd. CARMEN GUGA DOINA.
Parastasul, duminică, 5 noiembrie, ora 12, la Catedrala Nouă Podgoria. Vei rămâne veșnic în memoria noastră. Familia îndioliată, Rotaru. (29861)

Se împlinesc 6 săptămâni de când ne-a părăsit pentru totdeauna cea care a fost mamă, soacră, bunică și străbunică iubitoare
CIOARA MARIA.
Comemorarea va avea loc, duminică, 5 noiembrie 2000, la Biserica Ortodoxă din ȘOMOȘCHEȘ. Pentru dragostea cu care ne-ai mângâiat, îți datorăm amintirea veșnică. Familiile Scrob și Druțău. (3038700)

VOTAȚI CANDIDAȚII PDSR !
VOTAȚI CEI TREI TRANDAFIRI!

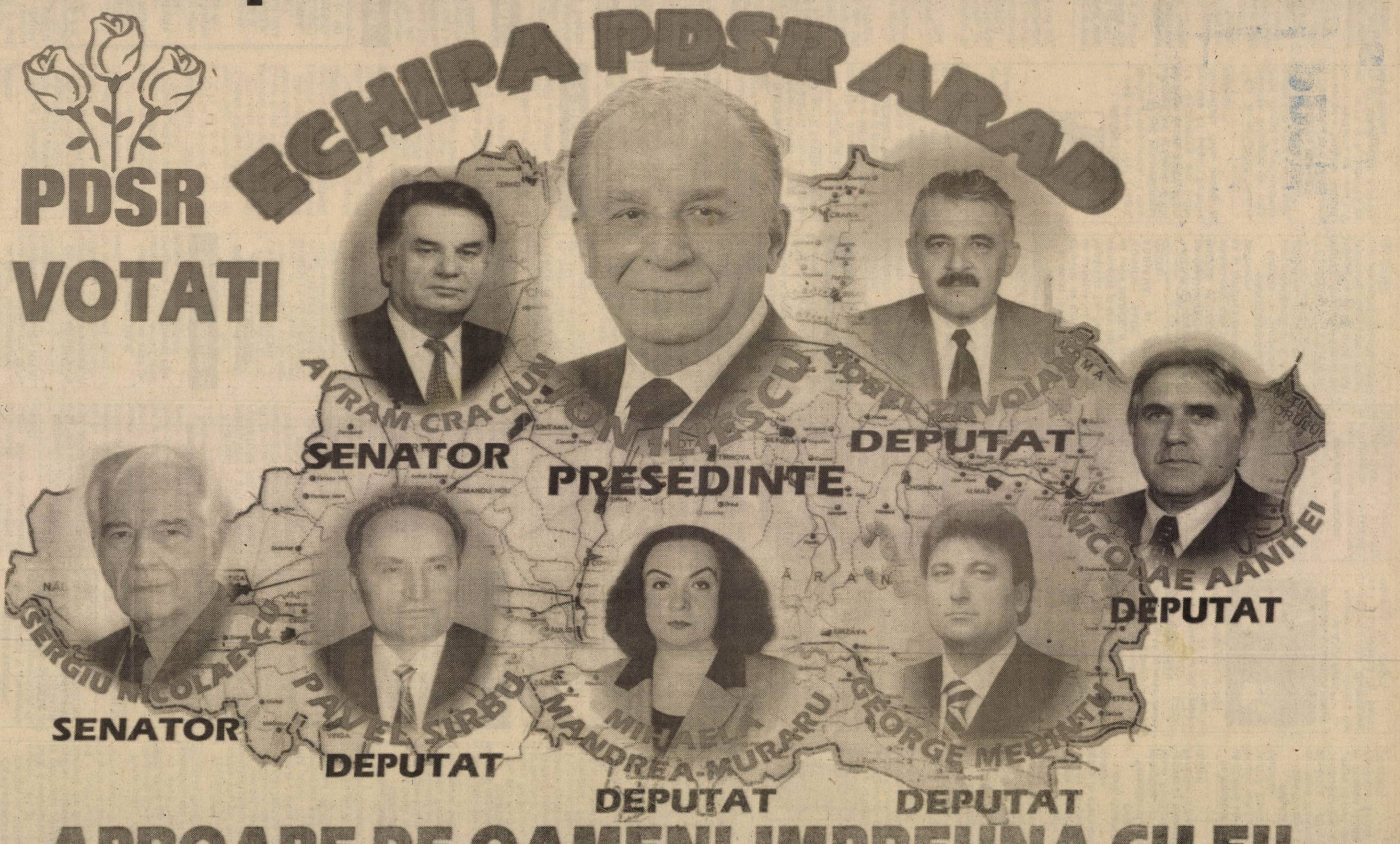
ECHIPA PDSR ARAD
PDSR
VOTATI
AVRAM CRACIUN
SENATOR
ION ILIESCU
PRESEDINTE
DOREL ZAVOIANU
DEPUTAT
NICOLAE AANITEI
DEPUTAT
SERGIU NICOLAESCU
SENATOR
PAVEL SIRBU
DEPUTAT
MIHAELA MANDREA-MURARU
DEPUTAT
GEORGE MEDINTU
DEPUTAT

APROAPE DE OAMENI, IMPREUNA CU EI!

BANCA ROMÂNĂ
PENTRU DEZVOLTARE
GROUPE SOCIÉTÉ GÉNÉRALE
Seriozitatea
face toți banii
Sucursala Județeană ARAD
Bd. Revoluției nr. 5-7
Telefon 253280

ADEVĂRUL
COTIDIAN INDEPENDENT ARAD
Anul XII,
nr. 3149
Sâmbătă, 4 noiembrie 2000 ● 16 pagini ● 3000 lei ● e-mail: adevarul@arad.ro

WEST BANK S.A.
B-dul Revoluției nr. 88, 2900 ARAD
AGENT WESTERN UNION
MONEY TRANSFER
Cel mai rapid mod de a primi bani
din întreaga lume!

BRAT
Publicație auditată
în semestrul II 1999
Tiraj mediu
zilnic vândut:
34.958

AVERTISMENT MILITAR

În ciuda agitației provocate de unele declarații alambicate ale fostului șef al Statului Major General al Armatei, controversatul general Chelaru, în România nu este nici un pericol de dictatură militară. Statul de drept este suficient de consolidat ca să reziste la niște vorbe cu tâlc, iar instituțiile sale suficient de puternice pentru a garanta respectarea Constituției. Și totuși, ieșirea televizată a generalului în cauză coroborată cu înființarea unui organism militar înafara regulamentelor și a legilor, au darul de a îngrijora opinia publică. În fond ce vor militarii?

În primul rând generalul cu pricina a dorit să atragă atenția asupra tendințelor autonomiste din județele Harghita, Covasna și chiar Mureș, unde într-adevăr perspectiva unei (unor) enclavizări pe criterii etnice este reală.

În schimb despre vreun voivodat oltenesc ori dobrogean - nici vorbă! Sau și mai absurd. Republica de pe Jiu sub președinția lui Miron Cozma. Ce ar fi câștigat oltenii dacă s-ar fi înconjurat de ziduri impenetrabile? S-ar păcăli ei între ei, iar noi am scăpa fără directorimea venită peste graniță. Dar, minerii ce ar fi câștigat dacă s-ar fi izolat? Nimic. Nici măcar subvențiile guvernamentale n-ar mai fi ajuns pe Valea Jiului. Alta e situația în secuime. Ungurii au alt statut. Ei nu așteaptă cu mâna întinsă pomana statului român. În schimb, primesc ajutoare importante de la Budapesta. Ei socotesc că au un cozonac mai mare și mai gustos decât cel copt în cuptoarele dâmbovițene și ar vrea să-l împartă singuri. Fără musafiri nepoftiți. Nu vorbesc dacă e sau nu drept ca etnicii unguri să gândească în acest mod. Iau lucrurile așa cum sunt. Avertismentul generalului în privința pericolului de enclavizare (etnică, așa cum au spus) nu putea fi trecut cu vederea de organismele de conducere a țării fie și pentru faptul că de unguri nu ai voie să te atingi. Țipă Laszlo Tökes la Târgu Mureș și se aude imediat pe malurile Potomacului. Americanii nu vor să audă nici un fel de hârâială între români și unguri. Cu atât mai puțin când pârțagul vine de pe crestele Carpaților.

ȘTEFAN TABUIA

(Continuare în pagina 4)

PRIMARUL ARADULUI DOVEDEȘTE CĂ ESTE AL ARĂDENILOR

Interviu cu dl. ing. DOREL POPA, primarul municipiului Arad

În fotografie, The lord mayor Sammy Wilson, la invitația căruia dl ing. Dorel Popa, primarul Aradului, a făcut o vizită la Belfast. S-a convenit de comun acord demararea acțiunii de înfrățire a celor două orașe.

– Domnule primar, dvs. sunteți în campanie electorală sau nu? Mai nuanțat, pentru primar există campanie electorală?

– Da și nu. De ce da? Da, pentru că **nu pot uita că am fost promovat și susținut de PDSR pentru a ocupa această funcție**, pe care, prin voința electoratului, am obținut-o și de aceea doresc ca acei candidați ai PDSR care vor accede în Senat și Camera Deputaților să-mi fie colaboratori apropiați și oameni cât mai competenți. Pentru că avem multe de rezolvat împreună pentru Arad. **Din acest punct de vedere da, vreau să fac campanie electorală.**

De ce nu? Pentru că am fost ales să fiu primarul tuturor arădenilor, chiar dacă nu m-au votat. Am și demonstrat acest lucru, că sunt primarul tuturor arădenilor, prin proiectele de hotărâre pe care le-am promovat. Și aș putea da două-trei exemple.

A consemnat
D. ZĂVOIANU

(Continuare în pagina 4)

România merită
UN PREȘEDINTE
ARĂDEAN
TEODOR MELEȘCANU

ApR

VOTAȚI
PNL
PARTIDUL NAȚIONAL LIBERAL
ARĂDENI DE CARE
ȚARA ARE NEVOIE!

VOTAȚI
PDSR

După ce a fugit de acasă

ANDREEA ANTONESCU VA POZA ÎN PLAYBOY

Foto: ONORIU FELEA

● Colega ei, ANDREEA BĂLAN, îl va da în judecată pe prințul Rațiu (!??)

Pag. 11

PD

SPORT

Foto: ONORIU FELEA

Pag. 10

Aseară, antrenorul Dragan Petricevici a stat în teren (în ciuda celor care l-au suspectat că n-are atestat) și a condus West Petromul spre o nouă victorie

ALEGEȚI
PUNR-PNR

RESTAURANTUL
MIORIȚA
Primește comenzi
și livrează urgent la
domiciliul dumneavoastră
◆ 40 sortimente
de Pizza ◆ mâncăruri
gătite, ciorbe, minuturi,
fripturi, desert
SUNAȚI LA
094.824.626 și noi vom fi
LA DISPOZIȚIA DVS.

P.R.M.
VOTAȚI PRM!

MOBIL VENEZIA
■ MOBILIER MODERN
LA COMANDĂ
■ AMENAJĂRI
SPAȚII COMERCIALE
■ MATERIALE IMPORT
■ CALITATE SUPERIOARĂ
STR. VIȘINULUI NR. 74
TEL: 057/224885
092/777361

ASIA
Restaurant indonezian
Locul ideal pentru
un prânz de afaceri,
o cină romantică
sau o aniversare în
familie și prieteni
ARAD, Str. Banu Mărăcine bl. 1
REZERVĂRI tel. 057/25.11.40

● FERESTRE ȘI UȘI
DIN ALUMINIU ȘI P.V.C.
STR. ROȘIORI 26 TEL/FAX: 289053
ALGLASS
● GEAM TERMOPAN ● FIRME ȘI RECLAME
● MOBILIER LA COMANDĂ
PIAȚA SPITALULUI BL. 1 D, TEL/FAX: 253868

CALENDAR

Sâmbătă, 4 noiembrie

▼ Astăzi, Soarele răsare la ora 6 și 55 de minute și apune la ora 17 și 3 minute.

▼ Au trecut 308 zile din acest an. Au mai rămas 58 de zile până în 2001.

▼ **Praznicul zilei: Biserica ortodoxă:** Cuv. Ioanichie cel Mare; Sf. Mc. Nicandru Episcopul și Ermen preotul (Pomenirea morților); **Biserica romano-catolică:** Carol Borromen; **Biserica greco-catolică:** Cuv. Ioanichie cel Mare; Sf. M. Nicandru și Ermen; Sf. Carol Boromen

Colegiul Tehnic de Construcții și Protecția Mediului

A ANIVERSAT 25 DE ANI DE LA ÎNFIINȚARE

Ieri, într-un cadru festiv Colegiul Tehnic de construcții și Protecția Mediului a aniversat 25 de ani de la înființare.

Au fost prezenți profesori, foste cadre didactice la acest liceu, reprezentanți ai Inspectoratului Școlar Județean, președintele Consiliului Județean Arad - Caius Parpală, directorul S.C. Conar SA - Dimitrie Cinah, colaboratori ai instituției de învățământ.

Cu această ocazie s-au mai desfășurat o serie de comunicări științifice între elevi, manifestări sportive etc. S-au evidențiat câteva dintre reușitele școlii - Clubul ProNatura - care se ocupă de educația ecologică a elevilor, proiectul Leonardo da Vinci - pe probleme de mediu - desfășurat în colaborare cu Finlanda, dotarea de excepție a claselor de cursuri și a laboratoarelor.

Dl. dir. Emerik Kaposta ne-a prezentat câteva dintre proiectele de viitor.

„Dorim ca în continuare să îmbunătățim baza școlii și în acest sens avem deja un proiect cu THW un laborator nou de tehnologie. De asemenea încercăm să schimbăm calitatea procesului instructiv și să omogenizăm cele două profiluri - construcții și protecția mediului".

După momentul festiv invitații au vizitat laboratoarele și sălile de clase. Discuțiile au continuat la un coctail.

SORINA AMBRUȘ

ANUNȚ

Am onoarea și plăcerea de a invita duminică, 5 noiembrie orele 8,00 în cazarma CETATE pe toți veteranii de război, ofițerii de rezervă și retragere la ceremonialul ce va avea loc cu ocazia plecării detașamentului Batalionului Mixt Româno Ungar de Menținere a Păcii la primul exercițiu pe teritoriul Ungariei, în poligonul de instrucție TABORFALVA.

Comandantul Unității Militare 01249
Colonel
AVRAM CĂTĂNICI

A venit BARZA!

La Arad: Susk Andreea, **Muncuț** Mihaela, **Munteanu** Manuela, **Igna** Alex Cristian, **Feieș** Mădălina Ana-Maria, **Balint** Florentina, **Jurcă** Andrei, **Pinteanu** Marius Simona, **Boloș** Bianca, **Ardelean** Evelin Alexia, **Toma** Mihai Adrian, **Ciuc** Andrei Mihai.

La Ineu: Lingurar Ioan, **Bălaș** Teodor.

La Lipova: Pop Marian Cristian.

METEO

Vremea se menține caldă pentru această perioadă. Cerul - variabil în cursul zilei, se va înnora treptat spre seară, iar în cursul nopții, temporar, va ploua slab.

Vânt în general moderat din sud. Izolat, dimineața, ceață în zonele joase.

Temperaturi maxime: 18-22°C; **Temperaturi minime**: 7 - 11°C.

Meteorolog,
Adela Teodorescu

PREȚUL AURULUI

Banca Națională: Pentru gramul de aur de 24 K, prețul cu ridicata - 212.764 **lei**, iar prețul de achiziție - 191.487 lei. Prețuri valabile ieri.

Piața neagră - Aur 14 K: cumpărare - 110.000 lei/g, vânzare - 125.000 lei/g. **Aur 18 K**: cumpărare - 130.000 lei/g, vânzare - 160.000 lei/g.

LICITAȚIE PUBLICĂ DESCHISĂ

Ministerul Apărării Naționale, prin Unitatea Militară 01249 Arad, Batalionul Mixt Româno-Ungar, organizează licitația publică deschisă cu preselecție, având ca obiect hrănirea efectivelor prin agenți economici de profil.

Licitația va avea loc la sediul Unității Militare 01249 Arad, str. Cetății nr. 1-3, în data de 23.11.2000, orele 10,00.

Condițiile privind participarea și adjudecarea sunt cuprinse în caietul de sarcini care se poate cumpăra de la sediul Unității Militare 01249 Arad, începând cu ziua de 6.11.2000, contra sumei de 100.000 lei, care se vor depune la caseria unității.

Informații suplimentare la sediul unității sau la telefon 057/280700 interior 0114, 0165, 0136.

AU PLECAT DINTRE NOI!

✝ Reinicz Henrietta (1999), Furnică Ileana Emilia Elisabeta (1915), Rus Petru (1943), Radu Cornel Marian (2000), Șerban Teodora Florica (1992).

BATALIONUL ROMÂNO-UNGAR

cu sediul în cazarma „CETATE"

Scoate la concurs următoarele posturi de salariați civili:

- **Asistent medical = 1 post;**
- **Operator controlor date = 1 post;**
- **Zidar - zugrav (sobar) = 1 post;**
- **Militari angajați pe bază de contract.**

Relații la sediul unității din strada Cetății nr. 1-3, Arad.

CURSUL VALUTAR*

* VALORI ÎNREGISTRATE IERI, 3 NOIEMBRIE 2000

Denumirea valutei	BNR	BCR		BRD		Banca Transilvania		Banca Agricolă		Bursa neagră	
		C	V	C	V	C	V	C	V	C	V
Dolar	24919	24850	25075	24700	25150	24820	25120	24790	25100	24800	25000
Marca germană	11104	10764	11194	10807	11114	10700	10980	10800	10000	10700	10900

„ADEVĂRUL" VĂ ASCULTĂ

La telefonul dimineții, 280944, între orele 9,00-12,00

Foc în tomberoane!

☎ **D-na M. C. din Arad** sugerează celor de la Salubritate să golească la timp tomberoanele de gunoi din zona Fortuna, ca oamenii să nu mai fie nevoiți să dea foc deșeurilor. „E o lipsă de respect față de locatarii din blocurile aflate în jur. Nu putem aerisi locuința din cauza fumului. Ce să mai vorbim de mirosurile insuportabile emanate!"

Lipsă de respect!

☎ **Dl. P. C.** îi roagă pe cei de la Compania de Transport Public să le informeze pe vânzătoarele de la ghișeele de bilete când sunt defecțiuni pe linie. „De ce să aștepte oamenii în stație ca fraierii, un tramvai care nu vine decât după două ore?"

Poluare fonică

☎ **Dl. D. D., zona Micălaca:** „De ce nu se iau măsuri împotriva celor care ascultă muzică în mașini seara sub ferestrele oamenilor. A trecut vremea serenadelor, oricum pentru acestea nu se foloseau atât de mulți decibeli..."

Redactor de serviciu,
M. M.

HOROSCOP

Sâmbătă, 4 noiembrie

Berbecul (21.03-20.04). Este posibil ca veniturile pe care le realizați să nu corespundă așteptărilor, dar cu siguranță veți reuși să vă descurcați și cu bani mai puțini.

Taurul (21.04-20.05). Aveți senzația, și așa și este, că bateți pasul pe loc și evoluția lucrurilor nu vă avantajează. Nu disperați însă! Zilele următoare lucrurile se vor schimba radical în bine.

Gemenii (21.05-20.06). Este bine să evitați superficialitățile și să calculați în prealabil fiecare mișcare pe care intenționați să o faceți.

Racul (21.06-22.07). Vă aflați sub protecția planetei Marte astfel încât veți fi ferit de situații neplăcute.

Leul (23.07-22.08). Cei singuri din această zodie se pare că nu simt nevoia să-și găsească pe cineva având în vedere modul în care se manifestă în prezența persoanelor de sex opus.

Fecioara (23.08-22.09). Ocaziile favorabile de a vă ameliora poziția nu vor fi deloc puține.

Balanța (23.09-22.10). Trebuie să găsiți un aliat de nădejde în cazul în care treceți prin momente mai dificile.

Scorpionul (23.10-21.11). Aveți idei valoroase dar, din păcate, materializarea lor nu se poate realiza acum, deoarece condițiile existente nu vă sunt deloc favorabile.

Săgetătorul (23.11-21.12). Poate că uneori sunteți mult mai generos decât ar fi necesar, dar asta este firea dvs. și nimeni nu vă poate schimba.

Capriconul (22.12-19.01). Poate reușiți să-l convingeți pe șeful dvs. să vă aprobe câteva zile de concediu. Dacă nu o să vă înțeleagă va trebui să vă refaceți în acest week-end.

Vărsătorul (20.01-19.02). Nu promiteți nimănui nimic, căci n-o să fiți în stare să vă țineți de cuvânt, indiferent de ce ar fi vorba...

Peștii (20.02-20.03). Acționați cu foarte multă meticulozitate și rezultatele pe care le obțineți vor fi remarcabile.

MOCHETA
Arad, Piața Gării
Telefon 235221
Vinde și montează mochetă la prețuri cu o reducere de
10-20%

ADEVĂRUL
COTIDIAN INDEPENDENT ARAD
Editor: S.C. ADEVĂRUL S.R.L. Arad
COD FISCAL R 1681938 ● COD SICOMEX 19.604 ● CERTIFICAT J 02/1886 / 31 X 1991 ● COD SIRUES 020956601 ● ISSN 1220 - 7489

Redacția și administrația: 2900 Arad, Bd. Revoluției nr. 81. Telefoane: SECRETARIAT - 281802, fax 280655, 280625; ADMINISTRAȚIE - CONTABILITATE - 281797; MICA PUBLICITATE - 210775; MAREA PUBLICITATE - 280904; CLUBUL PRESEI - 280989.

Consiliul de administrație: președinte - **DOREL ZĂVOIANU,** telefon 281802, 280625; vicepreședinte - **MIRCEA DORGOȘAN,** telefon 210776; **membri: DOREL BARBU,** telefon 281797; **NICU COJOCARU,** telefon 280904; **MIRCEA CONTRAȘ,** telefon 280854.

Colegiul de redacție: **MIRCEA CONTRAȘ** (redactor-șef); **MARCEL CANCIU** (șef secție foto), telefon **281701; ALEXANDRU CHEBELEU** (șef secție sport), telefon **281701; NICU COJOCARU** (șef secție publicitate) telefon/fax: **280904; GABRIELA GROZA** (secretar general de redacție), telefon **280854**; **VASILE FILIP** (șef secție cultură-învățământ), telefon **281855; 280003; SORIN GHILEA** (șef secție tineret) telefon **281855, 280003; IOAN IERCAN** (șef secție politică), telefon **280943; DORU SAVA** (șef secție social-economic), telefon **281738; ȘTEFAN TABUIA** (șef secție actualități), telefon **281855; 280003; DOREL ZĂVOIANU** (președinte al Consiliului de administrație), telefon **281802, 280625.**

Tiparul executat la S.C. MEDIAGRAF S.A. ARAD, str. Feleacului F.N., telefon 250902, fax 250920

„Adevărul" poate fi citit și pe Internet la adresa http://adevarul.arad.ro

UTILITARE

FARMACII DE SERVICIU

■ În acest weekend este de serviciu cu program non-stop, **Farmacia 71**, din Piața Avram Iancu, telefon 280979.

■ Farmaciile **Sinapis**, Bd. Revoluției, nr. 88 lângă Noul Stil, telefon 282369, **„Noua Farmacie"**, str. Andrei Șaguna, nr. 15, telefon 948 sunt de serviciu cu program non-stop.

■ **Farmacia nr. 72**, B-dul Revoluției nr. 80, tel. 254336, este de serviciu cu program non-stop în acest week-end.

URGENȚE STOMATOLOGICE ...

... asigură Cabinetul din str. Crișan (în spate la Gionelli), program non-stop. Telefon: 253794.

■ În zilele de sâmbătă și duminică, urgențe stomatologice asigură și cabinetul din B-dul Revoluției nr. 62, ap. 17, între orele 9,00-19,00. Telefon: 256665.

ÎNREGISTRĂRI ÎN CAZ DE DECES

Biroul de Stare Civilă - decese face înregistrări după următorul program: sâmbătă și duminică, între orele 9,00-11,00, luni, orele 8,00-12,00. Tel. 281850.

ACTUALITATEA CULTURALĂ

TEATRE

Teatrul de Stat Arad prezintă **sâmbătă, 4 noiembrie 2000**, ora 18,00, **„Omul care a văzut moartea"** de Victor Eftimiu. Regia artistică: Radu Cazan; scenografia: Onisim Colta, iar duminică, **5 noiembrie 2000**, ora 18,00, piesa **„Singuri în noapte"** de Constantin Florea, Dan Covrig, Carmen Vlaga. Muzica: Cristian Faur; regia artistică: Constantin Florea; decor: Onisim Colta; costume: Oana Văran - Goia.

CINEMATOGRAFE

Dacia: X-Men (SUA) 9,30; 11,45; 14; 16,30; 19

Mureșul: Asterix și Obelix Contra lui Cezar (SUA) 9,30; 12; 15; 18

Arta: Legenda călărețului fără cap (SUA) 15; 17; 19**Sala Mică**: Mă scoți din minți (Italia-Franța-Germania) 15,30; 18,00

Progresul: După faptă și răsplată (SUA) 16,00

Apocalipsa (SUA) 18,00

Echipa de serviciu
GABRIELA GROZA
-secretar de redacție.
Bianca Felea,
Adela Homorâceanu,
Ioan Leac,
Dina Rujan,
Ramona Vidulescu
- tehnoredactare computerizată.
Anca Bugariu,
Diana Duțu,
Doina Jurcă,
Aurica Telcian
- corectură.

Cu **UTA** și **Partidul Democrat la Târgu Mureș !**

Adrian Nițu și **Dan Ionescu**,

candidații **Partidului Democrat** pentru

Parlamentul României, sunt alături de

fotbalul arădean și astăzi.

Ei au pus un **autocar** la dispoziția galeriei UTA-ei,

Red Fighters, pentru deplasarea la **Târgu Mureș**,

la meciul **ASA-UTA.**

CUPA TRANDAFIRUL A AJUNS LA ORA MARII FINALE

Cel mai tare turneu de fotbal amatori, CUPA TRANDAFIRUL, competiție organizată de Partidul Democrat, are programat astăzi ultimul act.

Cele două finale se vor disputa astfel:

finala mică
Astral - Vama Arad (ora 17,30)

finala mare
Ceala - Sport Arad (ora 18,30)

Iată rezultatele înregistrate în semifinale:
Ceala - Astral 5-3 (după lovituri de departajare)
Sport Arad - Vama Arad 4-1

Cupa Trandafirul a ajuns la a șasea ediție, competiția fiind înființată de Adrian Nițu în 1996. Turneul se bucură de participarea celor mai bune echipe de fotbal amator din Arad și este dotat cu premii în valoare de șapte milioane de lei.

Locul I va fi răsplătit cu două milioane și jumătate, locul II cu două milioane, iar locul III cu un milion și jumătate. Echipa de pe locul IV va primi o minge. De asemenea, vor mai fi premiați golgeterul turneului și cel mai bun portar, fiecare cu câte trei sute de mii.

Premiile vor fi înmânate de candidații Partidului Democrat pentru Parlamentul României.

Hai UTA!

PD

SIMPOZION „POLIȚIA ȘI DREPTURILE OMULUI”

La sediul Inspectoratului de Poliție al județului Arad a avut loc simpozionul „Poliția și Drepturile Omului 1997-2000", manifestare care se încadrează în programul cu același titlu, lansat din inițiativa Consiliului Europei, pentru toate statele continentului.

Manifestarea a fost deschisă de șeful inspectoratului, col. drd. **HĂHĂIANU VIOREL**, în prezența domnului prefect al județului Arad, **OVIDIU NILĂ**, domnului primar al municipiului Arad, ing. diplomat **POPA DOREL**, domnului **IANOTĂ CAIUS**, prim-procuror al Parchetului de pe lângă Tribunalul Arad, a unor reprezentanți ai Tribunalului Arad, Parchetului Militar Timișoara, Organizației neguvernamentale „Still Alter-Nativ", Direcției pentru Protecția Drepturilor Copilului, Organizației Femeilor de Arte, Profesii și Afaceri, Partidei Romilor, Centrului de Probațiune, Inspectoratului Județean Școlar Arad și a unui important număr de ofițeri cu funcții de comandă din Inspectoratul de Poliție al județului Arad.

Simpozionul s-a dovedit a fi un bun prilej de cunoaștere a standardelor internaționale și europene și a reglementărilor juridice interne în materie de respectare a drepturilor omului și, totodată, de cunoaștere a realităților din profil teritorial, necesară organizării și inițierii de acțiuni și măsuri concrete în domeniul de referință, de către toate instituțiile, organismele și organizațiile cu astfel de atribuții.

CU BANII DE LA BUGET NU E DE JOACĂ

Mihiț Dănuț (43 ani) din Arad, este cercetat de Poliție datorită faptului că în perioada septembrie 1999 - septembrie 2000 a încasat de la salariați contribuția acestora la fondul de șomaj, asigurări de sănătate și pensie alimentară fără a vira această sumă în conturile stabilite și la termenele legale. Suma adunată de **Mihiț Dănuț** pentru plata asigurărilor și celorlalte dări este de peste 268 de milioane lei.

B. O.

METODE NOI DE PREDARE LA LIPOVA

Clasa I A a Grupului Școlar Industrial „Atanasie Drăgan" are un statut mai special; cei 20 de copii sunt educați conform principiilor pedagogiei Freinet. Domnul învățător Pop Traian ne-a explicat că prin aceste noi metode de învățare se încearcă stimularea creativității copiilor.

Procesul de învățământ devine mult mai practic, „facem ateliere de exprimare plastică (desen), dramatică (piese de teatru) și corporală."

Programa școlară este aceeași, diferă doar metodele de predare aplicate. „Este o pedagogie a bunului simț, bazată pe cooperare. Ceea ce am reușit în această săptămână a fost stabilirea unei relații de prietenie cu copiii."

Materialul didactic necesar orelor este asigurat de părinți prin plata unei taxe ('10$) semestriale.

Nu putem decât să le urăm „baftă" în acest nou an școlar!

M. A.

Vajnicul revoluționar Nicu Ieran

SALVAT DE LA... ARDEREA PE RUG

Zilele acestea, Nicu Ieran - vajnicul revoluționar arădean - ne-a vizitat la redacție cu zâmbetul pe buze: „Gata, s-a rezolvat!"

Desigur s-a referit la neînțelegerile apărute în legătură cu locul lui de muncă care era pe punctul să-i fie desființat. Cum nu s-a întâmplat aceasta, cei îngrijorați de soarta lui Nicu Ieran pot răsufla ușurați mai ales că, în semn de protest, el promisese să-și dea foc...

SPARGERE LA UN BAR DIN ȘEPREUȘ

● Hoții au furat de 15 milioane de lei

Zilele trecute, într-un bar din **Șepreuș** a avut loc o spargere spectaculoasă. Doi infractori - **Cozac Viorel** (20 ani) și Moldovan Ioan (32 ani) - ambii din Bistrița-Năsăud au spart ușa barului „DRILL" din **Șepreuș** de unde au furat cam tot ce le-a „picat" în mână. Ei au sustras băuturi, țigări, un radiocasetofon și multe alte bunuri pe care probabil că s-au gândit să le contabilizeze cu ajutorul casei de marcat furate ... Suma totală a pagubelor produse de cei doi hoți se ridică la 15 milioane lei.

O. BULZAN

Înșelăciune cu:

VIZE ȘI LOCURI DE MUNCĂ ÎN SPANIA

Roiu Constantin (25 ani) din Perșani (Brașov) este căutat de Poliție pentru săvârșirea infracțiunii de înșelăciune. El promitea obținerea de vize și locuri de muncă în **Spania** în schimbul unor sume importante de bani în valută.

Datorită faptului că Roiu Constantin se sustrage urmăririi penale, a fost dat în urmărire generală. De notat că, în ultima vreme se întâlnesc tot mai multe înșelăciuni de acest gen, cei care cad cel mai frecvent în „plasa" acestor escroci fiind tinerii vrăjiți de mirajul Spaniei, Italiei sau Franței...

O. BULZAN

INFRACTORI PRINȘI

■ **Novac Ovidiu**, (23 ani) din **Pâncota** posedă mandat de executare a 5 luni închisoare, pentru săvârșirea unui furt calificat în dauna avutului privat.

■ **Rudac Viorel**, (39 ani), din **Sintea Mare**, posedă mandat de executare a închisorii de 1 an, pentru săvârșirea unei infracțiuni la regimul circulației rutiere.

■ **Ciolpan Grigorie-Florin**, (23 ani), din **Sânicolaul Mare** (**județul Timișoara**) era dat în urmărire generală pentru săvârșirea unei infracțiuni de furt în dauna avutului public. A fost predat escortei I.P.J. Timiș.

■ **Jiduc Sidor**, (48 ani), din Arad, care în calitate de asociat și administrator la S.C. „ARCAR CO" SRL Arad a cumpărat marfă de la S.C. „R LUPENI" SRL, pentru care a eliberat un bilet de ordin în valoare de 12.976.000 lei. Fără a avea însă disponibil în cont...

În premieră

POPRIRI PE SALARIILE FOȘTILOR ȘOMERI CARE AU UMBLAT CU „FOFÂRLICA"

În această lună, Corpul de control al Agenției de șomaj va întreprinde o acțiune de recuperare a banilor dați sub formă de ajutor de șomaj unor persoane care nu ar mai fi fost îndreptățite să-i primească deoarece între timp se angajaseră.

În cauză sunt 250 de foști șomeri, de la care, se vor recupera în medie 250.000 de lei de persoană.

În premieră, modalitatea de a scoate banii de la aceștia este poprirea pe salariu, asta pentru a exista certitudinea că banii vor intra la fondul de șomaj fără alte „ocolișuri" birocratice.

N. O.

Seminar

„DE LA LIBERTATEA CUVÂNTULUI LA RESPONSABILITATEA CONSECINȚEI - PAȘI SPRE DEMOCRAȚIE"

Ieri, în sala 33 a Prefecturii Arad, cu ocazia aniversării a 50 de ani de la semnarea „Convenției Naționale pentru Apărarea Drepturilor Omului și Libertăților Fundamentale" a avut loc seminarul cu tema „De la libertatea cuvântului la responsabilitatea consecinței - pași spre democrație".

Simpozionul a fost organizat de Centrul de Informare și Documentare al Consiliului Europei București împreună cu Prefectura Județului Arad, Penitenciarul Arad - Centrul Experimental de Probațiune, Tribunalul Arad, Cotidianul „Agenda Zilei" Arad, Asociația Stil Alter-Nativ Arad și Fundația Renincoor Open Hand.

Au participat: primar Dorel Popa, prefectul Ovidiu Nilă, vicepreședintele CJA Gh. Falcă, magistrat Horea Oprean - președintele Tribunalului Arad.

Expunerile pe tema Aradul-Pilon al Strategiei de Integrare Europeană au fost făcute de jurist Oana Câmpean, Departamentul de Integrare Europeană, psiholog Dalina Groza care s-a referit la rolul presei în promovarea drepturilor omului, Etelca Nagy care a prezentat colaborarea dintre administrația publică locală și societatea civilă în promovarea drepturilor omului etc.

Jurnaliștii arădeni au participat la câteva workshopuri pe diferite teme referitoare la drepturile omului.

SORINA AMBRUȘ

UN PLUTONIER MAJOR DĂ LECȚII JURNALIȘTILOR ARĂDENI

Ieri, în cadrul unui seminar desfășurat la Arad, am fost surprinși să auzim o apreciere cel puțin ciudată la adresa ziarului nostru, „emanată" de către un subofițer al I.J.P. Arad.

Întâmplător sau nu este vorba de doamna plutonier major Estera Bitiș... Dânsa a pus la îndoială profesionalismul unui coleg de-al nostru, afirmând: **„Dacă eu (n. r.: Estera Bițiș) aș fi fost în locul lui Ilie Chifan (n. r.: un polițist despre care s-a scris în ziarul nostru) acum eram acționar principal la „Adevărul"..."** După ce s-a umflat în pene, d-na Estera Bițiș a ținut să atragă atenția jurnaliștilor prezenți asupra interpretării acestei fraze. Apoi s-a gândit că ar fi bine să sfătuiască ziariștii (care ar fi trebuit să semneze o fițuică pe care era trecută această aberație) să nu mai facă anchete pe cont propriu (?!) ci doar împreună cu organele abilitate.

Nu știm dacă doamna Bițiș a vorbit în numele Inspectoratului Județean de Poliție al Județului Arad sau în nume propriu, dar cele afirmate sunt cel puțin bizarerii.

Una dintre principalele libertăți câștigate la Revoluție este libertatea presei. Pe lângă responsabilitatea pe care o implică, libertatea presei înseamnă și demascarea abuzurilor și corupției chiar dacă cei implicați fac parte din Poliție, Justiție sau alte instituții ale statului. Sperăm că îndemnul plutonierului major Bițiș, vorbele sale nu sunt rodul unei dorințe de intimidare a **PRESEI LIBERE** și o asigurăm pe d-na plutonier că fiind un ziar independent, „Adevărul" va scrie și pe mai departe despre cazuri de hoție, abuz și corupție, despre traficanți de tot soiul, despre averi dobândite peste noapte de anumiți funcționari, despre apartamente și vile, terenuri agricole și autoturisme cumpărate într-un timp scurt doar dintr-o leafă de bugetar etc. Vom scrie despre toate acestea indiferent că le convine sau nu unora sau altora.

„ADEVĂRUL"

PRIMARUL ARADULUI DOVEDEȘTE CĂ ESTE AL ARADENILOR

Interviu cu dl. ing. DOREL POPA, primarul municipiului Arad

(Urmare din pagina 1)

– Ar fi interesant de cunoscut.

– În primele zile după instalarea ca primar mi s-a adus în față o idee demarată de alte forțe politice decât PDSR, pe care, după ce am analizat-o rapid, am și transformat-o în proiect de hotărâre, adus pe masa Consiliului Local într-o ședință extraordinară a CLM. Era prima hotărâre ca primar și a fost votată în unanimitate de Consiliul Local.

– Despre ce era vorba?

– Era vorba de fonduri PHARE pentru terminalul cargo de la aeroport. Nu s-a votat politic, ci corect, administrativ, în interesul arădenilor și mă bucur că am promovat-o. Un alt exemplu. La solicitarea PNȚCD pentru acordarea unui spațiu în care să funcționeze „Fundația Corneliu Coposu", am procedat la promvarea unui proiect de hotărâre care și fost votat în Consiliul Local în unanimitate, demonstrând din nou că atunci când avem valori nu e cazul să votăm politic. Mă refer la personalitatea celui care a fost Corneliu Coposu.

– Ați avut și cazuri de idei sau proiecte promovate de PDSR sau de dvs. și respinse?

– Da. Dar cred că se va depăși situația și se va rezolva tot în interesul arădenilor. Nu spun mai mult pentru că unii consilieri și-au dat seama că nu au votat împotriva PDSR sau a mea, ci împotriva intereselor arădenilor.

– Domnule primar, aceste probleme le mai discutăm. Ați fost recent în Marea Britanie, în Irlanda de Nord. Ați simțit vreo tensiune, starea de conflict care ne este transmisă nouă?

– Sunt în măsură să văd dau un răspuns foarte competent și cred - când afirm că, fără să fiu lipsit de modestie, și complet.

– Referiți-vă, vă rog, la situația din această zonă, pentru că uneori se fac unele comparații.

– Conflictul din Irlanda de Nord (Ulster) nu este etnic și nici religios, cum ani la rând ne-a fost prezentat. Eu am fost foarte specific cerând lămuriri despre ce e vorba. Și mi s-au dat . Conflictul este unul politic, teritorial și nu unul religios sau etnic. Partea de nord a insulei, numită Ulster, este alipită regatului Unit al Marii Britanii și Irlandei de Nord, prin voința majorității populației de acolo, catolice sau protestante.

– Și anume?

– Ei doresc și s-au exprimat prin referendum să rămână în cadrul Regatului Unit. O bună parte din catolici susțin acest punct de vedere. Unul din liderii protestanților, Ian Paisley, membru în Parlamentele de la Londra și Strasborug în această problemă a Irlandei de Nord, este susținut și votat de mulți catolici. Problemele sunt create de niște grupuri mici, extremiste, de ambele părți. Cea mai cunoscută și periculoasă este IRA (Armata irlandeză republicană), reprezentând aripa catolică, cum există și o altă grupare extremistă, de sorginte protestantă. Nici unii, nici alții nu reprezintă punctul de vedere al majorității populației catolice sau protestante. Actele teroriste sunt provocate de aceste organizații reprezentând niște minorități. David Trimble, primul-ministru al Irlandei de Nord și Ian Paisley reprezintă aripa unionistă.

– Ce asemănări și deosebiri există între pimarul din Belfast și cel din Arad?

– Asemănări: este de aceeași vârstă cu mine. Este impetuos, energic, competent, dovadă că a fost ales a doua oară în 15 ani ca primar al Belfast-ului. Deosebiri: primarul acesta este ales numai pe un an, din rândul consilierilor, efectiv nu are aceeași putere ca primarul de la noi. Are rol de reprezentare, puternic rol simbolic, în tradiție britanică, și se numește lordul primar - The lord mayor - al Belfast-ului. Are ca însemn un lanț de aur masiv, cu un medalion solid (cum se observă în fotografie) care-i conferă mai multă greutate.

– Care este raportul dintre primar și consiliu?

– Puterea aparține cu preponderență consilierilor, el însă conduce ședințele de consiliu de pe un jilț impresionant. Puterea stă pe de o parte, opoziția pe de altă parte, ca în Camera Comunelor.

AVERTISMENT MILITAR

(Urmare din pagina 1)

În al doilea rând, nervozitatea militarilor din imediata apropiere a generalului Chelaru trebuie înțeleasă ca o atenționare foarte serioasă a clasei politice asupra comportamentului absolut lamentabil al unora dintre cei care au reușit să prospere prin fraudă. Atunci când vorbește despre structuri de tip mafiot, militare, vor să spună că armata suportă din ce în ce mai greu fărădelegea instituită până la cele mai înalte sfere de conducere. Că nu mai sunt dispuși să asiste cu brațele încrucișate la hoția făcută pe față de cei aflați la putere, la batjocorirea legii și la sărăcirea țării. Cine poate nega că în România nu există corupția cea mai abjectă, că am ajuns să ocupăm ultimul loc în Europa, la indicatorii economici? Până și Bulgaria ne-a luat-o înainte, cel puțin în privința vizelor. Prin felul în care s-au comportat cei mai mulți oameni politici ai actualei puteri (somn de voie la dezbaterile parlamentare, acordarea unor privilegii scandaloase pentru ei înșiși și pentru amploaiații Camerei Deputaților, venituri lunare de zeci, chiar sute de milioane de lei pentru clientela politică implantată în companiile naționale, în întreprinderile de stat ori în regiile autonome; comisioanele de miliarde adunate din privatizarea pe sprânceană a unor întreprinderi aflate încă în administrarea FPS condus de țărănistul Radu Sârbu etc). Armata, prin generalii care au aderat la ANMR, a dorit să atragă un serios semnal de alarmă asupra pericolelor spre care ne îndreptăm în mod fatal sub conducerea unor asemenea conducători. Nu-i mai puțin adevărat că în statutul asociației și în conferința de presă a generalului Chelaru se pot identifica unele amenințări nedisimulate la adresa unor persoane cu comportament imoral. Din armată, mai întâi, apoi din civilie, dacă ANMR ar deține puterea de a face ordine.

Decapitată, ANMR nu reprezintă o amenințare reală dar este un avertisment sever la adresa lamentabilei clase politice românești, a abuzurilor strigătoare la cer comise cu nonșalanță de oamenii puterii cederisto-pedisto-udemeriste.

Pe șosele

Cu tractorul, fãrã permis auto

Zilele acestea au fost reținute șase certificate de înmatriculare - pentru diverse defecțiuni tehnice la autoturisme. Amenzile aplicate au fost în număr de 169, totalizând o valoare de peste 14,7 milioane lei. Totodată, au fost suspendate trei permise de conducere. Numitul **Nicoară Ioan** (54 ani) din **Iermata** a fost prins în timp ce conducea pe drumurile publice un tractor fără a poseda permis de conducere.

B. O.

TREI SUBOFIȚERI DE LA PENITENCIARUL ARAD - VINOVAȚI DE EVADAREA LUI JOZSEF DEAK

Trei subofițeri de la Penitenciarul Arad au fost găsiți vinovați de evadarea lui Jozsef Deak, în urma unei anchete desfășurate de comandamentul penitenciarului, transmite corespondentul MEDIAFAX.

Comandatul Penitenciarului Arad, Marin Bucur, a afirmat că, timp de trei zile, a fost audiat întregul personal care a fost de serviciu în seara evadării și s-au descoperit mai multe greșeli care au favorizat fuga deținutului: nerespectarea consemnului de către subofițerul care îl însoțea și faptul că acesta a fost mai atent la discuțiile avocatului cu ceilalți deținuți decît la Deak, care se afla deja pe hol. De asemenea, subofițerul de la postul de control și cel de la sectorul de vizite nu l-au anunțat pe ofițerul de serviciu că întrevederea lui Deak cu avocatul s-a prelungit peste ora stabilită. Bucur a spus că împotriva celor trei se vor lua măsuri disciplinare pînă la demiterea din funcție și numirea lor pe alte funcții. El a spus că subofițerul Adrian Văceanu, care avea misiunea să-l supravegheze pe Deak în timpul întîlnirii cu avocatul riscă să fie trecut în rezervă. Ancheta în acest caz a fost efectuată de conducerea Penitenciarului Arad la care a participat și un ofițer superior din cadrul Direcției Generale a Penitenciarelor.

CONFERINȚĂ INTERNAȚIONALĂ DE TERAPII COMPLEMENTARE

Ieri, la **Palatul Cultural** a avut loc deschiderea oficială a celei de-a patra ediții a **Conferinței Internaționale de Terapii Complementare**, organizată de ANATECOR-Asociația Națională de Terapii Complementare.

Conferința se va desfășura până în data de 5 noiembrie și se bucură de participarea unor renumiți specialiști din țară și străinătate dintre care-i amintim pe: dr. m. r. Indrasenji din India, ing. Ralf Vornehm din Germania și Szusana Deri din Ungaria.

Pe parcursul celor două zile vor avea loc sesiuni de comunicări pe diverse teme: patologia corpului de lumină a omului, secretele minții și mintea vindecătoare, necesitatea unui dialog între religie și știință, etc.

De asemenea, vor fi prezentate tratamentele naturiste în diferite afecțiuni, aplicații și practici terapeutice.

Conferința este deschisă tuturor celor interesați. Azi lucrările încep la ora 10,00, iar mâine vor continua de la aceeași oră.

De la standurile amenajate în holul Palatului Cultural se pot cumpăra produse naturiste, cărți referitoare la terapiile complementare, amulete, casete cu muzică ambientală etc.

S. AMBRUȘ

MURDĂRIE ȘI OPULENȚĂ PE BANII CETĂȚENILOR

Mai mulți cetățeni din Arad și județ sunt indignați de mizeria pe care o fac unele partide cu abundența de materiale electorale. Odată, spun oamenii, acestea dovedesc o opulență greu de imaginat, având în vedere costurile ridicate pe care le impune o asemenea campanie lipsită de măsură. În al doilea rând oamenii cred că partidele aflate la putere profită de banii publici pentru desfășurarea în forță a campaniei, a afișării candidaților pe pereții clădirilor, pe stâlpii de curent, pe semnele de circulație, până și pe W.C.-urile publice.

În al treilea rând se produce prin acest afișaj un mare consum de hârtie, deci de masă lemnoasă, care este zi de zi ruptă de alții, aruncată pe jos, producându-se dezordine, murdărie. Acest mod opulent de a face campanie vine în contradicție cu sărăcia și mizeria oamenilor. Se apreciază modul decent al PDSR care dovedește măsură și bună-credință. Sunt dezaprobate acțiunile în forță ale PD, care prin câțiva candidați obraznici, își aruncă fierea pe posturi TV și în presă.

De asemenea, arădenii dezaprobă partidele care au venit pe primele locuri cu candidați „străini" pentru Senat și Camera Deputaților, pe care nu-i consideră capabili de a le reprezenta interesele. PD vine la Camera Deputaților cu un necunoscut pe nume Dan Ionescu, ApR cu Dorel Ungur etc. Ce au domnii respectivi cu Aradul? se întreabă cititorii.

Un grup dereprezentanți ai Societății civile - Societatea pentru democrație

Sute de camioane românești de marfă - blocate la Nădlac și Szeged

Circa 500 de camioane românești încărcate cu marfă pentru export sunt blocate de patru zile în vama Nădlac, iar alte 300 staționează în localitatea ungară Szeged, ca urmare a unei defecțiuni la calea ferată de pe relația Szeged-Welz (Austria), care a determinat sistarea circulației trenurilor pe care se încarcă TIR-urile în vederea transportării pe respectiva distanță, a anunțat, vineri, Dragoș Anastasiu, președintele Asociației Cărăușilor Particulari din România (ACPR).

Atît reprezentanții firmelor românești de transport rutier, cît și cei ai Ministerul Transporturilor au calificat situația drept "deosebit de gravă", în condițiile în care autoritățile maghiare au anunțat că nu văd o rezolvare completă a problemei mai devreme de 15 decembrie. În așteptarea unei alternative la transportul feroviar, firmele românești riscă să piardă sume considerabile prin neonorarea contractelor de transport, penalitățile pentru astfel de cazuri mergînd pînă la cîteva zeci de mii de mărci germane pentru fiecare TIR aflat în întîrziere.

Conducerea ACPR acuză Ministerul Transporturilor că nu a intervenit mai ferm pe lîngă ministerele similare din Ungaria și Austria pentru găsirea unei soluții care să permită camioanelor românești să-și continue drumul, prin tranzitarea Ungariei, către clienții din Europa de Vest.

Leon Mondocea, directorul general al Direcției pentru Transporturi Rutiere din cadrul Ministerului Transporturilor, susține însă că problema a fost rezolvată parțial încă de joi, cînd, împreună cu autoritățile maghiare, s-a stabilit ca TIR-urile românești care staționează în terminalul feroviar de la Szeged - și care aveau bilete de tren - să plece în ritm de cîte zece pe oră. Restul camioanelor urmează să își continue drumul pe căile rutiere, în baza unei programări.

PDSR

PDSR - ÎMPREUNÃ CU OAMENII, PENTRU OAMENI

PRIORITĂȚILE NOULUI GUVERN PDSR:

- *Relansarea economiei*
- *Combaterea sărăciei și a șomajului*
- *Refacerea autorității statului și a instituțiilor sale*
- *Integrarea demnă în Uniunea Europeană și în NATO*

O GUVERNARE ÎN FOLOSUL OAMENILOR

Scutirea de impozit a veniturilor persoanelor fizice, utilizate pentru:

- *Construcția, extinderea și modernizarea de imobile proprietate personală*
- *Achiziționarea de automobile și bunuri de folosință îndelungată*
- *Reducerea cu 20% a impozitelor plătite de populație pe clădiri și terenurile aferente*
- *Reducerea TVA la 2% pentru produsele de bază, necesare pentru consumul populației: alimente, energie electrică și termică, medicamente, transport public și articole pentru copii.*

PENTRU O VIAȚÃ MAI BUNÃ ȘI PENTRU RECONSTRUCȚIA ROMÂNIEI,

VOTAȚI PDSR! VOTAȚI ION ILIESCU!

Arãdeni

VOTAȚI UN PREȘEDINTE ARÃDEAN!

ApR

MELEȘCANU PREȘEDINTE

Agenția pentru Protecția Mediului din Arad dezminte:

NU EXISTĂ MORTALITATE PISCICOLĂ PE MUREȘ!

Zilele trecute am primit o reclamație din partea unui cititor - **Claici Cornel** - care are o nemulțumire în legătură cu gradul de poluare al Mureșului. Dar, iată ce ne-a declarat:

„În luna iunie 2000, din zona Tg. Mureș s-a deversat în râul Mureș materie organică, probabil de la o fermă animalieră. Acest lucru a fost mediatizat imediat prin rețelele TV, care au arătat imagini cu tone de pește mort. Pe tot cursul Mureșului s-a depus atunci un strat din acea materie organică, care s-a transformat într-o pastă de câțiva centimetri grosime în locurile cu apă mai lină, depunere de culoare neagră, care cu timpul a primit un miros de canal, hidrogen sulfurat, în orice caz degajând un miros foarte greu. Nimeni de atunci nu a mai anunțat oficial nimic și nu știu să se fi făcut analize. Acest fapt a tulburat fauna, în special peștii, au apărut alge brune foarte nocive, au fost distruse puținele scoici de râu care au început să apară din nou în ultimii ani, scoici dispărute încă din anii ‘65-’70.

În acest an, din cauza debitului mic al Mureșului, ca urmare a secetei și chiar în 1997-1999 aceasta s-a simțit mai puternic, rezultând o sporire a algelor brune. Totul a culminat cu poluarea de la mijlocul lunii octombrie 2000, poluare cu cloruri ce depășesc cu 30% limita admisă.

Cotidianul „Adevărul“ de Arad din 18 octombrie 2000 semnalează această poluare din surse competente - Biroul de Protecție a Calității Apelor din cadrul Sistemului de Gospodărire Alba, citat de corespondentul MEDIAFAX.”

Din partea Agenției pentru Protecția Mediului ne-a răspuns șeful Serviciului de Monitorizare, doamna **Adriana Ban:**

Calitatea apei râului Mureș este controlată zilnic în două secțiuni de control respectiv **Arad** și **Nădlac** de către Compania Apele Române filiala Arad. Atunci când au loc fenomene de poluare a râului pe teritoriul județului Arad intervine prin analize și măsuri de îndepărtare a efectelor poluării și Agenția de Protecție a Mediului. În luna iunie 2000 din zona Tg. Mureș s-au deversat ape uzate de la o fermă animalieră iar în secțiunea din Arad s-a înregistrat o singură valoare a concentrației în substanțe organice care a depășit limita admisă (în data de 18 iunie 2000 concentrația a fost de 17 mg/l față de 15 mg/l admis). Fenomenul nu a avut repercusiuni asupra florei și faunei acvatice. Referitor la poluarea cu cloruri produsă în luna octombrie 2000 din zona Ocna Mureș la Arad s-a înregistrat o valoare maximă în data de 25 octombrie de 188 mg/l față de 250 mg/l admis. Fenomenul de dezvoltare excesivă a algelor brune pe cursul inferior al râului Mureș se întâlnește an de an în lunile iulie-august, favorizat fiind de debitul scăzut, de viteza de propagare și de temperatura ridicată a apei. Acest fenomen este specific în special pentru apele stătătoare dar și pe cursurile inferioare ale râurilor și are ca efect scăderea concentrației oxigenului dizolvat din apă și un aspect neplăcut al apei (colorație brună în special).

În anii anteriori nu s-a produs mortalitate piscicolă ca efect al acestui fenomen.

OLIMPIU BULZAN

BAIRAM NOCTURN ÎN MICĂLACA

Ceva nu este în regulă în cartierul Micălaca. În ultimul timp s-au înmulțit reclamațiile de genul: „Nu putem dormi”, „Suntem sătui de muzică” și „Tinerii ăștia n-au nici un Dumnezeu...” Toate reclamațiile indicau același perimetru - străzile Mioriței, Abrud și Săvârșin. Spre disperarea vecinilor, bairamurile din fața și spatele blocurilor se țin lanț. Pentru a vedea câtă dreptate conțin sesizările oamenilor, am trecut pe strada Mioriței, la ceas de seară. Mă așteptam să găsesc eventual un apartament unde muzica e dată la maximum. Când colo - ce să vezi? În zona blocului 187, un grup de „animal icși” (fani „Animal X”...) se delectau zgomotos pe seama faptului că boxele urlau din pervazele unui geam. Bine-nțeles, nu toți vecinii agreau atmosfera disco și hip-hop, căci somnul nu te „iartă”, când ai slujbă, copii etc. Numărul „victimelor” era exprimat de mai multe becuri aprinse în camere și fețe de oameni indignați la ferestre.

„Asta întrece orice măsură. Cartierul nostru a ajuns pericol public. Poliția și Gardienii publici sunt ca și inexistente - presupunem că n-au curaj să ia măsuri. La Revelion 2000, un tânăr înfierbântat s-a urcat pe... duba poliției, făcea gesturi obscene la adresa polițiștilor și spunea: „N-aveți ce-mi face, sunt la mine-n cartier, cu tovarășii mei.”

Așa să fie?

A. BOROȘ

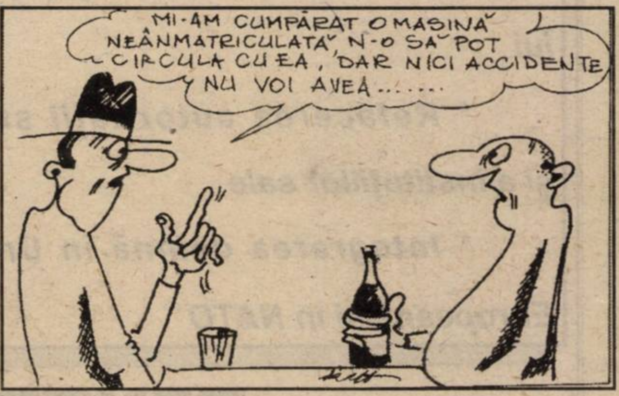
MI-AM CUMPĂRAT O MAȘINĂ NEÎNMATRICULATĂ, N-O SĂ POT CIRCULA CU EA, DAR NICI ACCIDENTE NU VOI AVEA......

La Școala generală din Chesinț

UN CABINET DE INFORMATICĂ

La școala cu clasele I-VIII din Chesinț, comuna Zăbrani, învață 154 de elevi. De curând, copiii din clasele V-VI au o nouă materie - **Prietenul meu - calculatorul**. Posibilitatea studierii informaticii se datoarează înființării unui cabinet specializat, utilat cu șase computere primite în dar din Germania - de la fundația Alcar.

Cabinetul de informatică funcționează în spațiul bibliotecii, d-na profesoară de limba română - Nistor Claudia fiind și cea care-i inițiază pe copii în domeniul miraculos al calculatoarelor.

Cursul se desfășoară cu un sfert de oră predare, un sfert de oră verificare a cunoștințelor, după care se trece la partea cea mai așteptată de elevi - jocurile.

Următorul pas va fi legarea la Internet, care se va face probabil în cursul anului viitor, când în comună se va introduce telefonia automată.

S. AMBRUȘ

Foto: **V. MUSCA**

CĂRȚI DE ALEGĂTOR

Serviciul de Evidență Informatizată a Persoanei Arad a tipărit până în 10.10.2000-31.766 cărți de alegător pentru persoanele cu drept de vot deținătoare de cărți de identitate. Acestea au fost încredințate lucrătorilor de poliție care le-au distribuit în mare parte cetățenilor - ne informează dl. colonel **Nicolae Bătrâna**, șeful serviciului.

„În cazurile în care cetățenii nu au putut fi identificați, cărțile de alegător au fost restituite formațiunilor de evidență informatizată a persoanei.

Rugăm persoanele deținătoare de cărți de identitate care din diferite motive nu au primit cărțile de alegător să se prezinte la formațiunile de evidență informatizată a persoanei de la locul de domiciliu pentru a solicita și intra în posesia cărții de alegător. De asemenea, cetățenii posesori de cărți de identitate cu reședința pe raza județului Arad și care nu au primit cartea de alegător pot solicita formațiunii de evidență informatizată a persoanei pe raza căreia au reședința să le fie trimisă cartea de alegător la domiciliu.

După data de 10.10.2000 cărțile de alegător se eliberează împreună cu cărțile de identitate la formațiunile de evidență informatizată a persoanei.

Precizăm că, în conformitate cu prevederile H.G. 697/2000, pentru alegerile parlamentare și prezidențiale din acest an cetățenii cu drept de vot, care dețin cărți de identitate, vor putea vota numai dacă au asupra lor atât cartea de identitate cât și cartea de alegător.

Cei care nu dețin cărți de identitate își vor exercita dreptul de vot, după caz, pe baza buletinului de identitate, adeverinței de identitate, a pașaportului diplomatic sau de serviciu ori a carnetului de serviciu militar”, ne-a declarat dl. colonel.

GHIOROC

■ APĂ CURENTĂ LA ȘCOLI

În cursul lunii trecute, în incinta școlilor cu clasele I-IV din Ghioroc și Cuvin a fost introdusă rețea de apă curentă. În aceeași perioadă s-au finalizat reparațiile la grădinița cu predare în limba maghiară din Ghioroc. Banii necesari lucrărilor - șase milioane lei - au fost alocați din bugetul primăriei.

■ GAZ

Recent, Primăria a încheiat cu S.C. „Comera“ un contract de execuție a lucrărilor pentru introducerea în comună a gazului metan. Contractul este încheiat pentru o perioadă de doi ani, termen în care societatea se obligă să finalizeze lucrarea. Primarul **Mircea Luca** spunea că Primăria are studiile tehnico-economice și toate avizele necesare, iar din primăvară, societatea executantă va trece la treabă. Primăria apreciază că pe puțin jumătate din cele 1300 de gospodării vor solicita branșamente.

■ ÎN SFÂRȘIT, LUMINĂ

O parte a centrului localității Ghioroc - de lângă piața agroalimentară - nu a avut rețea de iluminat public. Noaptea, acea zonă era în beznă. Printr-o înțelegere, între Primărie și dispeceratul Compania de Transport Public care are un dispecerat lângă piață problema a fost rezolvată. Rețeaua stradală din zona centrală a localității este alimentată de CTP energia electrică necesară celor trei „lămpi".

T. MATICA

Pe butuci, la Hălmagiu-Brusturi

DRUMUL COMUNAL

Povestea drumului comunal 44 Hălmagiu-Bănești-Brusturi este încurcată, așa cum sunt și nenumăratele poteci ce străbat zona. Concret, repararea drumului și, implicit, accesul mașinilor mici sunt amânate de prea mult timp. Momentan, doar tractoarele circulă fără dificultăți pe acest drum mai degrabă forestier decât comunal.

La Brusturi, trei moți bătrâni au format un grup de inițiativă. Foarte aprig acest grup, dacă ținem cont că au trimis o scrisoare cu ofurile lor la „județ”. Budugan Petre, Meteș Petrișor și Dragoș Nicolae, petenții, au luat problema în serios pentru că Primăria Hălmagiu a jucat ping-pong cu consiliul județean, în privința drumului.

La Primăria Hălmagiu n-am putut vorbi cu nimeni pentru simplul motiv că „lunea este zi liberă” (!?). Informațiile noastre indică faptul că autoritățile și-au luat mâna de pe „drum” în mod elegant. „H. G. 577/1997 (invocată de moți ca bază legală pentru repararea drumului) se referă exclusiv la pietruirea drumurilor de pământ.” Curat-murdar, ar spune Caragiale. Oamenii din Hălmagiu nu plătesc aceleași dări statului?

ADRIAN BOROȘ

PRIMIM SPRE PUBLICARE

Către Redacția ziarului „Adevărul” Arad

Referitor la articolul „Mi s-a impus să fac epurări politice în prefectură” din 10 octombrie 2000, publicat în ziarul dumneavoastră, fac următoarele precizări:

1. Buftea Marius, fost director al Direcției Coordonare din cadrul Prefecturii Arad, a plecat din instituție la cererea sa, fără a fi demis.

2. Referitor la nerespectarea termenelor de raportare la gvuern, este vorba despre un singur caz în care dl. Buftea Marius a invocat o neconcordanță între termenul de raportare și termenele la care D. G. F. P. C. F. S. putea să furnizeze informațiile necesare.

3. Intenția declarațiilor mele nu a fost de a calomnia persoanele la care am făut referire, ci prin prisma funcției pe care am deținut-o am considerat că este de datoria mea să explicitez în interviul solicitat că deși instituția PREFECTUL este politico-administrativă nu am pus pe primul plan criteriul politic.

NEAMȚIU GHEORGHE

Comunicat

Direcțiunea Liceului Pedagogic informează că activitatea școlii se desfășoară începând de luni, 6.11.2000, după orarul obișnuit, fără nici o modificare. Cursurile din edificiul aflat pe str. Lucian Blaga nr. 9, pentru clasele I-IV vor continua în același loc, iar pentru clasele gimnaziale V, VI, VII, de asemenea, în clădirea centrală de pe str. Dragalina nr. 7, după orarul cunoscut, în program de dimineață.

MEDIERE LA I.S.J.

Recent, la sediul Inspectoratului Școlar Județean (ISJ) Arad a avut loc ședința de mediere pe probleme de învățământ. Au participat: liderii formațiunilor sindicale arădene, președintele CJA și inspectorii generali adjuncți. Discuțiile au vizat: ● situația învățământului urban (decontarea abonamentelor cadrelor didactice și asigurarea unor standarde minime în unitățile școlare); ● clarificarea obligațiilor pe care consiliile locale le au privitor la învățământ.

ISJ-ul și liderii sindicali au obținut dreptul de monitorizare a fondurilor pentru învățământ cât și a sumelor primite și cheltuite la nivelul unităților școlare. De asemenea, la propunerea președintelui CJA, ISJ-ul urmează să prezinte o evidență a școlilor cu situații speciale, urmând ca reprezentanți ai CJA să ia legătura cu primăriile din localitatea respectivă.

M. ARDELEAN

CADAVRU IDENTIFICAT

Serviciul Poliției Transporturi Feroviare a identificat cadavrul găsit pe raza localității Vladimirescu. În urma cercetărilor specialiștilor din cadrul departamentului sus-amintit s-a ajuns la concluzia că persoana decedată se numește Tamaș Elena și are 81 de ani. Aceasta a dispărut de la domiciliu din data de 23 a lunii trecute.

B. O.

APA MUREȘULUI SE EXPORTĂ ÎN UNGARIA

Sistemul de Gospodărire a Apelor Arad a încheiat un contract cu Direcția Apelor din regiunea Tisei inferioare (Ungaria). Astfel S.G.A. va exporta 600.000 metri cubi de apă, într-o perioadă de aproximativ trei săptămâni. Apa va fi luată din Mureș, via canalul Mureșel, după care în dreptul localității Turnu, pe canalul Ier va trece granița. Societatea MOL deține o exploatare la Pusztaszölös. Apa termală ieșită la suprafață în urma erupției de gaze este poluată. „De aceea ungurii au nevoie de apă, pentru a aduce concentrația la valorile admise”, a precizat Spiridon Ursu de la S.G.A. Arad.

Apa s-a vândut la prețul de 6000 dolari.

G. C.

Foto: AL. MARIANUȚ

SOARTA SANEVITULUI RĂMÂNE DEOCAMDATĂ INCERTĂ

Judecătoria Arad a fixat joi un nou termen de judecată în procesul în care se judecă contestația depusă de SANEVIT împotriva licitației privitoare la vânzarea fabricii de ace și seringi unifolosibile. La termenul de joi, B.R.D. ARAD, banca la care SANEVIT are o datorie de șase miliarde de lei și care a inițiat executarea silită, a depus întâmpinare la contestație. Instanța a fixat următorul termen pentru data de 16 noiembrie a.c. „Conform unor surse am înțeles că în curând se vor debloca fondurile pentru sănătate și spitalele vor primi bani. Sperăm că datornicii noștri vor începe să-și plătească datoriile, iar noi vom începe să plătim datoria la BRD”, spune Mircea Roman, directorul SANEVIT. Pe de altă parte Mihai Stoica, directorul BRD Arad, ne-a spus că ar fi interesate de achiziționarea fabricii de seringi trei firme autohtone, dar nici una nu a depus cereri certe în acest sens.

FLORIN TRUȚ

Pentru vânzarea societății Moneasa, FPS se pregătește de negocieri

Una din marile societăți din județ care au mai rămas de privatizat este S.C. Moneasa S.A. FPS Arad pregătește în aceste zile vânzarea acțiunilor pe care le deține aici (40%). Metoda de privatizare este negocierea.

Potențialii investitori interesați în achiziționarea acestui pachet (persoane fizice sau juridice, române sau străine) își pot depune ofertele la FPS până luni, 6 noiembrie. Dacă vor exista oferte depuse, deschiderea acestora se va face a doua zi, urmând ca fondul arădean să-și aleagă partenerul de negociere, după analizarea tuturor ofertelor.

La S.C. Moneasa, societate ce are ca obiect de activitate turismul, odihnă-tratament, structura acționariatului este următoarea: FPS - 40%, Laicom - 49,57 (pachet cumpărat în această vară de la SIF Transilvania), alții - 10,42%.

G. K.

COMPENSAȚII BIR

Banca Internațională a Religiilor va afișa, începînd cu 3 noiembrie, lista persoanelor fizice care urmează să primească compensații și care pînă la data de 9 octombrie nu au avut clarificate elementele de indentificare.

Deponenții își vor putea încasa compensațiile pînă la data de 30 noiembrie 2000, informează un comunicat al băncii remis agenției MEDIAFAX.

După data de 30 noiembrie 2000, plățile de compensații vor fi efectuate prin casieria Fondului de garantare sau prin mandat poștal, numai dacă deponenții și-au clarificat elementele de identificare cu lichidatorii Băncii Internaționale a Religiilor, pe bază de cerere adresată Fondului de garantare a depozitelor în sistemul bancar.

În perioada 9 octombrie - 30 noiembrie, se fac plățile prin unitățile Băncii Române de Dezvoltare-Groupe Societe Generale, reprezentînd compensațiile acordate de Fondul de garantare a depozitelor în sistemul bancar persoanelor fizice care au deținut depozite la Banca Internațională a Religiilor.

La Aeroportul Arad

VAMA AR PUTEA AVEA PROGRAM CONTINUU

Pe Aeroportul Internațional Arad, vămuirea călătorilor se face cu personal detașat de la Vama de interior Arad. Acum traficul este destul de consistent și se estimează o creștere în viitor, deci actualele condiții nu mai corespund standardelor internaționale.

În plus, se estimează o dinamizare a activității de transport mărfuri, ceea ce impune înființarea unei unități vamale permanente care să deservească această unitate.

În incinta aeroportului, patru firme de comisionare vamală au obținut deja licențe pentru transport de la Compania Națională TAROM. Însă din cauza lipsei unui punct vamal permanent, acestea nu pot folosi pentru transportul de mărfuri firma amintită.

Guvernul ar trebui să dea o hotărâre prin care să aprobe înființarea unității vamale „Aeroportul Arad”. Prefectura și C.J. Arad au întocmit o notă de fundamentare care va fi trimisă Executivului.

De asemenea, se va solicita și trecerea unor construcții și a terenului aferent din proprietatea publică a statului în proprietatea publică a județului Arad. În speță este vorba despre aeroport. Pista de aterizare-decolare, platforma de îmbarcare și căile de rulare, conform Legii 213/1998 alcătuiesc domeniul public al statului. Fapt ce lungește timpul de așteptare în ceea ce privește avizarea unor documente.

„Astfel, deciziile privind unele investiții viitoare s-ar concretiza mai rapid, în sensul reducerii birocrației“, a precizat Gheorghe Falcă, vicepreședintele C.J. Arad.

G. CONSTANTINESCU

B.R.D. VREA SĂ FIE MAI APROAPE DE CLIENȚI

☛ Rețeaua se va extinde și la Chișineu-Criș, Lipova și Ineu

Banca Română pentru dezvoltare a ajuns în ultima etapă a privatizării. Din 16 octombrie, până pe 15 noiembrie, F.P.S. face o ofertă publică secundară pentru procentul de 9,87% din acțiuni pe care le mai deține la această bancă. Prețul unei acțiuni este de 28.960 de lei. Directorul general al B.R.D., Bernard Caussignac a spus că „banca noastră va fi cotată la bursă până la sfârșitul acestui an. Credem că va fi un eveniment important pentru piața de capital din România, iar capitalizarea Bursei practic se va dubla.“

Banca își propune să fie mai aproape de clienți și să-și diversifice oferta de produse specializate în viitor. Într-o perspectivă apropiată, în județul Arad vor fi deschise noi agenții B.R.D. la Lipova, Ineu și Chișineu-Criș.

Ioan Niculescu, director general adjunct al băncii, a spus: „Vrem să formăm o structură foarte mobilă care să fie o interfață între client și bancă. Consilierul de clientelă va acorda consultanța necesară tuturor celor care vin în contact cu B.R.D. Dorim ca clienții noștri să își rezolve problemele prin intermediul unui singur om, în speță consilierul nostru.“

B.R.D. are un portofoliu de credite bine diversificat, peste trei sferturi din creditele acordate fiind direcționate spre sectorul privat din România.

G. CONSTANTINESCU

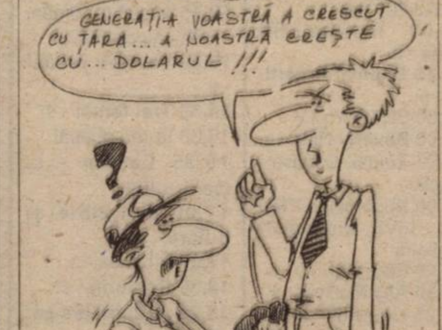
GENERAȚIA VOASTRĂ A CRESCUT CU ȚARA... A NOASTRĂ CREȘTE CU... DOLARUL !!!
?
KO-BAC

COMPLEXUL EXPOZIȚIONAL AL CCIA PRINDE CONTUR

CCIA și Primăria Arad au semnat în această vară contractul de vânzare-cumpărare prin care Camera a devenit proprietara unei suprafețe de 2,76 hectare, în zona industrială a orașului. Aici urmează a fi construit un complex expozițional, unde, pe viitor se vor desfășura târgurile organizate de CCIA.

CCIA Arad a demarat lucrările de proiectare a primei hale expoziționale din cadrul viitorului Complex Expozițional Arad.

Pentru cofinanțarea etapei I (hală expozițională) Camera de Comerț este în tratative cu Consiliul Local Municipal și cu Consiliul Județean Arad. De asemenea, CCIA Arad invită pe toți membrii săi sau alți agenți economici care sunt interesați în orice fel de participare la realizarea investiției să se adreseze în scris, prin e-mail sau fax, secretariatului CCIA Arad până la data de 01 decembrie 2000, urmând ca, imediat după această dată, să fie convocată o întâlnire cu cei interesați.

Persoana de contact: Vicepreședinte Lucian PALÇĂU, tel. 057/253.000, fax 057/254.200, e-mail ccia@arad.ro.

PANORAMIC ECONOMIC

ISĂRESCU - AJUTOARE SOCIALE

O parte din ajutoarele sociale acordate populației pentru achitarea costurilor agentului termic vor avea ca sursă și bugetul central, a declarat prim-ministrul Mugur Isărescu.

Guvernul a adoptat săptămîna trecută o hotărîre prin care 1.340.000 de familii cu venituri sub un milion de lei vor fi sprijinite la plata întreținerii apartamentelor. Efortul financiar, suportat în principal de la bugetele locale, va fi de circa 370 de miliarde de lei lunar, respectiv 1.850 de miliarde de lei în perioada noiembrie 2000 - martie 2001. Ajutoarele vor fi cuprinse între 130.000 și 450.000 de lei pe lună, în funcție de venituri.

BTR - CONDUCERE - DEMISIE

Trei membri ai conducerii Băncii Turco–Române (BTR) au demisionat din funcțiile pe care le dețineau la această bancă, Adunarea Generală a Acționarilor urmînd să desemneze noua conducere.

ACCIZE - ALCOOL

Producătorii și importatorii de alcool și de băuturi alcoolice care au plătit, pînă la 31 octombrie, 35% din datoriile bugetare restante înregistrate la sfîrșitul lunii septembrie, beneficiază de reducerea cu 50% a accizelor.

Asociațiile patronale vor afișa, începînd cu 1 noiembrie, listele privind prețurile minime ale producătorilor de băuturi alcoolice în condițiile reducerii accizelor cu 50%.

În același timp, de reducerea la jumătate a accizelor vor beneficia și producătorii și importatorii de alcool și de băuturi alcoolice care vor plăti, pînă la 30 noiembrie, 35% din totalul debitelor bugetare și pînă la 31 decembrie diferența de 30%.

PRODUCȚIE INDUSTRIALĂ - SEPTEMBRIE

Producția industrială realizată în primele nouă luni ale acestui an a crescut, față de perioada similară din anul precedent, cu 7,8% în volum absolut și cu 7,3% în condiții comparabile din punct de vedere al numărului de zile lucrătoare, pe fondul progreselor consemnate în toate sectoarele de activitate, cu precădere în industria energetică, în cea extractivă și în industria prelucrătoare, informează Institutul Național de Statistică.

PRODUCĂTORI VIN – NEMULȚUMIRI

Ordonanța privind instituirea monopolului de stat asupra comercializării alcoolului este o măsură extremă, la limita economiei de piață, însă aplicarea ei corectă de către factorii de decizie va determina o creștere semnificativă a încasărilor din accize și TVA la bugetul de stat, apreciază Mihai Sîmpetru, președintele Uniunii Patronale Vinrom.

Potrivit reprezentanților organizațiilor patronale din industria vinului, consumul de vin pe plan intern a scăzut, în ultima perioadă, de la 30 litri pe cap de locuitor la 24 de litri anual ca urmare a scăderii nivelului de trai al populației. În ponderea băuturilor alcoolice vinul ocupă locul al doilea, după bere, în preferințele consumatorilor.

În prezent, România se află pe locul opt în lume din punct de vedere al producției de vin și a suprafețelor viticole.

PRODUCȚIE ZAHĂR - NECESAR

Președintele Consiliului de Administrație al societății de produse zaharoase Danubiana SA Roman, Christian Medved, a declarat că zahărul produs în țară nu acoperă decît în mică măsură necesarul consumului intern și s-a pronunțat pentru dezvoltarea unei cooperări cu cultivatorii de sfeclă de zahăr, transmite corespondentul MEDIAFAX.

Medved a spus că în România se consumă anual 24 de kilograme pe cap de locuitor, ceea ce reprezintă cel mai mic consum din Uniunea Europeană, dar că, și în această situație, zahărul produs în țară nu acoperă necesarul consumului intern.

BCR - PROFIT

Banca Comercială Română a realizat în primele nouă luni ale acestui an un profit net de 2.194 miliarde lei (circa 91,4 milioane dolari), cu 371% mai mare decît cel înregistrat pe întreg anul trecut.

Sporirea veniturilor băncii are la bază ridicarea nivelului calitativ și diversificarea gamei de produse și servicii bancare oferite, precum și reorganizarea activității la nivel central și la unitățile teritoriale.

SÂMBĂTĂ, 4 NOIEMBRIE 2000

TVR 1
7,00 O vedetă populară - rel.
7,50 Oameni ca noi
8,20 Desene animate
8,45 Zorro - s.
9,35 Agenda electorală
10,00 Totul la vedere
13,00 Casa mea
13,30 Auto Club
13,55 Fotbal: Gloria Bistrița-Dinamo București - în pauză Jurnal
16,15 Ora G
17,00 Studioul electoral
18,00 Teleenciclopedia
19,00 Garantat 100%
20,00 Jurnal. Meteo
20,25 Sport
20,30 Surprize, surprize
22,30 Niciodată nu e prea târziu - s.
23,20 Jurnalul de noapte
23,30 Noaptea cinefilului * **Alice și Martin** - dramă, coprod., 1998

TVR 2
7,00 Povestiți cu Internet neașteptat - rel.
7,30 Tata Oancea - rel.
8,00 On line - rel.
8,35 Toți, împreună
9,20 Osia lumii
9,50 Vis și realitate - fantasy, SUA, 1992
11,30 Desene animate
12,00 Piatra magică - s.
12,30 Trupa DP•2
14,00 Atlas
14,30 Știri
14,35 Minunile lumii
15,30 Top TVR 2
16,30 Parohia Dibley - s.
17,00 Paralele inegale
18,30 Telejurnal TVR 2
18,45 Veni, video, vici! - rel.
19,05 Studioul electoral
19,35 Drumul roman: Ulpia Traiana - doc.
20,00 Avocata - s.
20,55 Mare schimbătoare - s.
21,45 Familia Porter - s.
22,15 Știri
22,30 Teatru liric: Oedip
0,35 TVM. Mesager

PRO TV
7,00 Des. animate
8,00 Micii războinici - s.
8,30 Secretele familiei Arnold - s.
9,40 Carol și prietenii ei - s.
10,00 Uriașul Harry - s.
10,30 Povești cu surprize - s.
11,15 Apropo - magazin de tehnologia informației
11,45 Bucătăria lui Radu
12,20 ProMotor - emisiune auto
13,00 Știrile Pro Tv
13,10 Zero - rel.
14,00 Dragul de Raymond - s.
14,30 Primii pași - s.
15,00 Stan și Bran scamatori - comedie, SUA, 1942
17,30 Profashion
17,00 Fotbal Divizia Națională: Steaua- Ceahlăul - Live la pauză: Gillette - lumea sportului
19,00 Știrile Pro Tv
19,30 Steaua ta norocoasă
(▲) **22,00 Analiză finală** - dramă, SUA, 1992
23,55 Golurile etapei
0,00 Millennium - s.
(■) **1,00 Fantezii erotice** - s.
1,30 Dragul de Raymond - s.rel
2,00 Stan și Bran scamatori - f. rel
3,15 Profashion - rel.
(▲) **3,45 Analiză finală** - f. rel
5,30 Micii războinici - s. rel.

TV ACASĂ
10,00 Știrile de Acasă - rel.
10,35 Acasă la bunica - rel.
10,45 Dragoste și putere - rel.
11,10 Fiorella - s., rel.
11,55 90-60-90 Fotomodele - s., rel.
12,50 La casa de vis
13,25 Doctorul casei
14,00 Acasă cu Ruxandra Săraru
15,00 Înger sălbatic - s.
15,45 Miracolul iubirii - s.
16,35 Lassie - s.
17,00 Dragoste și putere - s.
17,30 Fiorella - s.
18,30 Ramona - s.
19,20 Al șaptelea cer - s.
20,15 Acasă la români
22,00 Domnul și Doamna Hart: Vechii prieteni nu mor niciodată - f., SUA, 1994
23,30 Acasă la români - rel.

ANTENA 1
7,00 Furie dezlănțuită - dramă, Marea Britanie, 1948
8,30 Mari regizori - doc.
9,30 Mama, detectiv particular - s.
10,00 Casa de piatră
10,30 Roata de rezervă
11,00 Risc Maxim - f. rel.
13,00 Viitorul începe azi - s.
14,00 Complotul - acțiune, coprod. 1969
15,30 Fashion Club
16,00 Orient Expres
18,00 Te voi iubi mereu - s.
19,00 Observator
(●) **19,45 Gânduri ucigașe** - dramă, SUA, 1991
22,00 Observator
(●) **22,15 Nash Bridges** - s.
(▲) **23,00 Pumnul de oțel** - acțiune, SUA, 1995
(●) **0,30 Ultimul apărător** - acțiune, SUA, 1998

PRIMA TV
7,00 Program pentru copii
10,00 Creaturi sălbatice
11,00 Tradiții
11,30 Sport Magazin
14,00 Motor
14,30 Exploziv
15,00 Doamna din Las Vegas - dramă, SUA, 1976
17,00 Detectivi de elită - s.
18,00 Focus
19,00 Real TV
19,30 Impact
20,00 Vrei să fii miliardar?
21,00 Comisarul Rex - s.
22,00 Miss România World 2000
22,30 Detectivi de elită - rel.
0,30 Sex cu Nadine
1,30 Ucigașul din N.Y. - acțiune, SUA, 1980
3,00 Focus - rel.

TELE 7 ABC
8,00 Dați vina pe Corina - rel.
9,00 Țara spiridușilor
10,00 Motor extrem
10,45 Economic ABC - rel.
11,00 Derrick - rel.
12,00 Tentații
13,00 Ora unu a venit
13,05 Weekend ABC
15,00 Clubul ABC
15,30 Dreptul la apărare
16,30 Lumea misterelor
17,00 Rendez-vous la Tele 7
18,00 Lumea în clipa 2000
19,00 Telejurnal
19,45 Documentar
21,00 Derrick - s.
22,00 Concert
0,00 Rendez-vous la Tele 7 - rel.
1,00 Ora unu a venit - rel.

TV ARAD
7,00 Furie dezlănțuită - f. SUA
8,30 Știri TVA
9,00 Divertisment
9,30 Mama, detectiv particular
10,00 Casa de piatră
10,30 Roata de rezervă
(●) **11,00 Risc maxim - f., rel.**
13,00 Viitorul începe azi - s.
14,00 Complotul - f. av. SUA
15,30 Fshion Club
16,00 Orient Expres - talk-show
18,00 Studio electoral
18,30 Știri TVA
19,00 Observator
(●) **19,45 Gânduri mortale - f. SUA**
21,45 Știri TVA
(●) **22,00 Nash Bridges** - s.
În continuare program identic cu cel al Antenei 1

TV INTERSAT
8,55 Deschiderea programului
9,00 Apărătorii - film western
10,30 Animated classic
11,00 Știrile Intersat * Reportajul zilei * Vocea străzii - rel.
(●) **12,00 Clanul Capone** - film
13,30 Atlantis Family - s.
14,00 Muzică și Film - rel.
15,00 Scaves of Justice - s.
16,00 Vânătorul american - s.
16,30 Eurocops - s.
17,30 Cum să-mi îngrijesc câinele (I)
18,00 Avanpremiera știrilor Intersat
18,02 Cum să-mi îngrijesc câinele (II)
18,14 Poanta zilei
18,15 Știrile Intersat * Reportajul zilei * Vocea străzii
19,00 Planeta video a copiilor - s.
19,30 Safari - s.
(●) **20,00 O fată pentru care să ucizi** - film

HBO
10,00 Desene animate
10,30 Dragă, am micșorat copiii! - s.
11,15 Ținutul fermecat - animație, SUA, 1999
12,30 Boxerul - dramă, SUA, 1997
14,30 Titanic - dramă, SUA, 1997
17,45 Camera morții - thriller, SUA, 1996
19,30 Cinema-cinema- cinema
20,00 Air Force One - thriller, SUA, 1999
22,00 Tarzan și orașul pierdut - aventuri, SUA, 1998
23,30 Sărutul morții - thriller, SUA, 1995
1,15 Frica -thriller, SUA, 1996
3,00 Scrisori de la un ucigaș - dramă, SUA, 1998

ATOMIC TV
7,00 Selector
10,30 Romanian Top 100
12,30 File de poveste
13,00 Best of Extreme Sports - rel.
13,30 Cinematomic - rel.
14,00 K Lumea
16,00 Selector
18,30 Atomix
21,30 Febra - party music
22,30 Vibrații
23,30 Klub Bizzar
0,30 Insomnia

RADIO ARAD & RADIO CONTACT (99,1 MHZ)
5,00-8,00 Lupta cu somnul; 8,00-10,00 Dimineață de weekend; 10,00-12,00 Studio M; 12,00-15,00 Super weekend; 15,00-16,00 Fabrica de hituri; 16,00-18,30 Super 50; 18,30-19,00 Contact Film; 19,00-19,30 Univ. ambient; 19,30-20,00 Viața spirituală; 20,00-21,00 Roton Music; 21,00-22,00 Lumea voastră; 22,00 Până mâine dimineață

RADIO PRO FM (92,1 MHz)
2,00 - 7,00 Muzică; 7,00 - 10,00 Toată lumea Pro FM - cu Cătălin Lăpușcă; **10,00 - 11,00 Ciné-verité** - cu Ada Rosetti; **11,00 - 14,00 CheFaci în weekend** - cu Vali Bărbulescu; **14,00 - 16,00 TOP 30 AIRPLAY PRO FM** - cu Cristi Schnebli; **16,00 - 19,00 PRO FM Party line** - cu Mihai Gurci; **19,00 - 22,00 252.26.42** - cu Călin Gheorghe; **22,00 - 23,00 Ministry of Sound; 23,00 - 3,00 Hot Party Mix** - cu Mihai Gurci

RADIO TIMIȘOARA
6,00 Ceasurile dimineții; 8,00 Muzică populară cu dedicații; 10,00 Pop matineu; 11,00 Actualități, muzică, sport; 13,00 Emisiune în lb. germană; 14,00 Emisiune în lb. maghiară; 15,00 Emisiune în lb. sârbă; 16,00 Actualitatea în 60 de minute; 17,00 Jurnal în culori - Sport; 17,10 Viața literară; 18,00 Alegeri parlamentare 2000; 19,00 Radiojurnal; 19,15 Pe undele Europei; 20,05 Călătorie în lumea poveștilor; 20,15 Întâlnire cu muzica; 21,00 Sâmbăta sportivă
Știri: 6,00; 7,55; 10,00; 10,55; 16,00; 18,00; 20,00; 21,00; 21,55
Radio Jurnal: 7,00; 19,00.

RADIO SEBIȘ
6,00 Weekend matinal
8,00 Floarea din grădină - topul muzicii populare
9,00 La sfârșit de săptămână
12,00 Top 10 România
13,00 Clubul adolescenților
15,00 Astăzi te sărbătorim - muzică populară și dedicații muzicale
16,00 Top 21
18,00 Superstar weekend
19,00 La mulți ani! - dedicații muzicale
0,00 Night Hits 21

DUMINICĂ, 5 NOIEMBRIE 2000

TVR 1
7,00 Ceasul deșteptător
8,00 Universul credinței
9,00 Desene animate
9,30 Zorro - ep. 49 și 50
10,30 Viața satului
12,00 Tezaur folcloric
13,00 De luni până duminică
13,45 Jurnalul de prânz
14,00 Național TV Bingo Liberty
17,00 Fotbal: Rapid București - Oțelul Galați
19,00 Trupa de șoc caută o vedetă!
20,00 Jurnal * Meteo
20,25 Sport
20,30 G. I. Jane - acțiune, SUA, 1997
22,25 Știrile de sâmbăta asta
23,05 Fotbal Show
23,20 Jurnalul de noapte
0,15 Profesioniștii

TVR 2
7,00 Arca lui Noe - rel.
7,30 Piatra magică - s. rel.
8,00 Desene animate
8,30 Tradiții
9,00 Ferma
10,00 Medalion de interpret
10,30 Cronici votive
11,00 Atelierul lui Newton
11,30 Desene animate
12,00 Piatra magică - s.
12,30 Tip-top, mini-top
13,05 Lumea naturii
14,00 Arta apărării
14,30 Știri
14,40 În numele sportului
15,15 Mistere și scandaluri
16,10 Star Trek Voyager - s.
17,00 Lumea de mâine
18,30 Telejurnal TVR 2
18,40 Stăpânul domeniului - s.
19,30 Spectacolul lumii văzut de Ioan Grigorescu
20,05 Mici eroi - dramă, SUA, 1991
21,30 Veni, video, vici! - rel.
21,45 Familia Porter - s.
22,15 Știri
22,20 Teatrul Național de Televiziune prezintă: Un domn bine
0,20 TVM. Mesager

PRO TV
7,00 Desene animate
8,00 Diabolik - d.a.
8,30 Micii războinici - s.
9,00 Super Abracadabra
10,00 Uriașul Harry - d.a.
11,00 Legende ale secolului 20 - doc.
12,00 Îndrăgostiți lulea - s.
12,25 Captivi în cartier - s.
12,50 Știrile Pro TV
13,00 Beverly Hills - s.
14,00 Fotbal: Craiova - Bacău
16,00 Superbingo PRO TV - LIVE. Emisiune - concurs
19,00 Știrile Pro TV
19,30 Ally McBeal - s.
20,25 Campioni pentru viitor
20,30 Vacanța mare
21,30 Un sac de bani - comedie romantică, SUA, 1986
23,15 Procesul etapei
1,00 Fotbal: Magazin Liga Campionilor
(■) **2,00 Fantezii erotice** - s.
2,30 Steaua ta norocoasă
4,30 Beverly Hills - rel.
5,15 Legende ale secolului 20 - doc.

TV ACASĂ
10,00 Căsuța poveștilor - s. rel.
10,30 Doctorul casei - rel.
11,05 Dragoste și putere - s. rel.
11,30 Fiorella - s. rel.
12,15 Acasă la români - muzică populară
13,30 Verdict: crimă! - s.
14,30 Trei femei - s.
16,00 Ia-mă acasă!
16,35 Lassie - s. (seria a II-a)
17,00 Dragoste și putere - s.
17,30 Fiorella - s.
18,30 Ramona - s.
19,20 Al șaptelea cer - s.
20,15 Criză de identitate - suspans, SUA, 1975, cu Peter Falk
22,00 Întoarcere la pământul speranței (II) - f., SUA, 1993, cu Jon Voight, Barbara Hershey
23,30 Acasă la români
0,00 Închiderea programului Acasă

ANTENA 1
6,30 Anatomia unei crime - dramă, SUA, 1959
9,00 Mari regizori: John Badham - doc.
10,00 Desene animate
12,10 Tânărul Indiana Jones - s.
13,00 Pe cont propriu - s.
14,00 Totul va fi bine
16,00 Roswell - s.
17,00 Prezentul simplu
18,00 Te voi iubi mereu - s.
19,00 Observator
19,50 TeleEurobingo Show
(●) **23,00 O vară în Grandview** - dramă, SUA, 1984
(●) **1,00 Femeia în albastru** - dramă, Franța, 1972
3,00 Totul va fi bine - rel.
5,00 Mari regizori - doc. - rel.
6,00 Te voi iubi mereu - s., rel.

PRIMA TV
7,00 Program pentru copii
10,00 Creaturi sălbatice
11,00 Romania @ Large
11,30 Stil - rel.
12,30 Cinemagia - rel.
13,00 Aeroportul - 37, 38
14,00 Clubul de duminică
18,00 Focus
18,30 Real TV
19,30 Impact
20,00 Vrei să fii miliardar?
(●) **21,00 Rambo 3** - acțiune, SUA, 1988, cu Sylvester Stallone
22,55 Caricatura zilei
23,00 Impact - rel.
(●) **23,30 Opera de trei parale** - dramă, SUA, 1989, cu Richard Harris
1,30 Focus - rel.

TELE 7 ABC
8,15 Motor extrem - rel.
8,50 Teleshopping
9,00 Domino - rel.
10,00 Dreptul la apărare - rel.
11,00 Club ABC - rel.
11,30 Tentații - rel.
12,00 Derrick - s. rel.
13,00 Ora unu a venit
15,45 Cinetour
16,15 Cutia muzicală
17,00 Forța destinului
18,00 Gala Tele 7
18,50 Pariul Trio. Loto
19,00 Telejurnal
19,30 Vedete la taifas
20,00 Dan Diaconescu în direct
21,00 Îți mai aduci aminte, Doamnă?
21,50 Pariul Trio
21,55 Loto
22,00 Derrick - s.
23,00 Documentar
0,00 Concert
1,00 Ora unu a venit - rel.
4,00 Telejurnal - rel.

TV ARAD
6,30 Anatomia unei crime - dramă, SUA, 1959
9,00 Știri TVA - rel.
9,30 Divertisment
10,00 Animax - d. a
10,50 Bărbații în negru - s.
10,20 Pantera roz - s.
11,45 Robocop - s.
12,10 Tânărul Indiana Jones - ep. 6
13,00 Pe cont propriu - s.
14,00 Totul va fi bine
16,00 Roswell - s.
17,00 Prezentul simplu
18,00 Muzică populară
18,30 Știri TVA
19,00 Observator
19,50 TeleEurobingo Show
În continuare program identic cu cel al Antenei 1

TV INTERSAT
8,55 Deschiderea programului
9,00 Darrow - film
10,40 Animated classic - s.
11,00 Știrile Intersat - rel. * Vocea străzii * Reportajul zilei
12,00 Percepții deformate - film
13,30 Bumerang - s.
14,00 Eurocops - s.
15,00 Scales of Justice - s.
16,00 Atlantis Family - s.
16,30 Planeta video a copiilor - s.
17,00 Când inima așteaptă - s.
17,30 Kelly - s.
17,45 Auto integral
18,15 Retrospectiva știrilor Intersat
19,00 Medicul de familie - s.
20,00 Muzică populară
20,30 Neon Rider - s.
21,30 Safari - s.
(▲) **22,00 Influență nefastă** - film
23,30 Retrospectiva știrilor Intersat - rel.
(■) 0,15 Erotica
1,15 Închiderea programului

HBO
10,00 Emma - dragoste, SUA, 1996
12,00 Stargate - s.
12,45 Război la Pentagon - comedie, SUA, 1998
14,30 Mai bine nu se poate - comedie, SUA, 1997
16,45 Secrete de familie - dramă, SUA, 1997
18,30 Bubuială în Bronx - acțiune, SUA, 1995
20,00 Comoara lui Ulee - dramă, SUA, 1997
22,00 Pulp Fiction - acțiune, SUA, 1994
0,30 Ultima șansă - suspans, SUA, 1995

ATOMIC TV
7,00 Selector
11,30 Atomic Café - rel. La o cafea și o tacla cu starurile tale preferate
12,00 Reactor
12,30 Vot - rel.
13,30 Hai Hui
14,00 Interactiv
16,00 Selector
18,30 Atomix
21,30 Selector
23,30 Insomnia

RADIO ARAD & RADIO CONTACT (99,1 MHZ)
5,00-8,00 Lupta cu somnul
8,00-8,30 Viața spirituală
8,30-10,00 Dimineață de weekend
10,00-12,00 Sfânta Liturghie
12,00-15,00 Weekend în doi: tu și noi
15,00-19,00 Super weekend
19,00-19,30 Săptămâna sportivă
19,30-21,00 Radio Cocktail
21,00-22,00 Ora de fotbal
22,00 Contact FM

RADIO PRO FM (92,1 MHz)
3,00 - 7,00 MUZICĂ; 7,00 - 10,00 TOATĂ LUMEA PRO FM - cu Cristian Pavel; **10,00 - 11,00 AUTOSHOW** - cu Vlad Craioveanu; **11,00 - 14,00 CheFACI ÎN WEEKEND** - cu Vali Bărbulescu; **14,00 - 17,00 HEAT PRO FM** - cu Mihai Gurci; **17,00 - 18,00 TONOMATUL PRO FM** - cu Cristi Dicianu; **19,00 - 21,00 252.26.42** - cu Călin Gheorghe; **21,00 - 23,00 TOP 30 AIRPLAY PRO-FM** - cu Cristi Schnebli - rel.; **23,00 - 24,00 DEEP BEATS** - cu DJ Slick; **22,00 - 24,00 GAIȚELE DE LA MIEZUL NOPȚII** - cu Viorel Gaiță

RADIO TIMIȘOARA
6,00 Radioprogramul sătenilor; 8,00 Universul credinței; 8,30 Armonii corale; 9,00 Uniți sub tricolor; 10,00 Pop matineu; 11,00 Actualități, muzică, sport; 12,00 Duminica la prânz; 13,00 Emisiune în lb. germană; 14,00 Emisiune în lb. maghiară; 15,00 Emisiune în lb. sârbă; 16,00 Emisiune în lb. bulgară; 16,30 Emisiune în lb. cehă; 17,00 Emisiune în lb. slovacă; 18,00 Emisiune în limba ucraineană; 19,00 Radiojurnal; 19,15 Jazz Reflex; 20,05 Călătorie în lumea poveștilor; 20,15 Vă place opera?; 21,00 Curierul de seară
Știri: 6,00; 7,55; 10,00; 11,00; 12,55; 18,00; 20,00; 21,00; 21,55
Radio Jurnal: 7,00; 19,00.

RADIO SEBIȘ
6,00 Weekend matinal
8,00 Viața spirituală
9,00 Cafeneaua duminicală
11,00 Show 21
12,00 Cu cărțile pe dos - talk-show
14,00 Duminica împreună
15,00 Astăzi te sărbătorim - muzică populară și dedicații muzicale
17,00 Cutia Pandorei
19,00 La mulți ani! - dedicații muzicale
20,00 Cutia Pandorei
0,00 Insomnii

Carnet electoral

Pentru că BEC a admis contestaţia PD Arad

BEJ ARAD A FOST COMPLETAT DIN NOU CU REPREZENTANŢII PARTIDELOR POLITICE

BEC a admis contestaţia depusă de PD Arad în ceea ce priveşte reprezentanţii partidelor politice în BEJ Arad şi a dispus alegerea acestora în conformitate cu legea. Pentru că doar cinci partide au depus liste care întrunesc condiţiile legale, iar trei dintre acestea au nominalizat un singur candidat, nu a mai fost nevoie să se recurgă la tragerea la sorţi a celor 8 reprezentanţi ai partidelor politice. BEJ Arad a fost completat cu: **Corneliu Adrian Zăvoi** (PNL), **Simona Ioana Glogovăţean** (PLDR), **Gheorghe Dina** (PDSR), **Andrei Kiraly** (UDMR), **Andrei Miczig** (PD), **Narcis Claudiu Boşneac** (PNL), **Ramona Lung Frenţ** (PLDR) şi **Cristina Ioan** (PNL).

În data de 10.11.2000, preşedintele Tribunalului Arad va desemna preşedinţii şi locţiitorii celor 332 secţii de votare din Arad, iar BEJ le va comunica numărul de candidaţi ai fiecărui partid. Până la data de 11.11.2000, partidele alianţele şi formaţiunile politice vor comunica numele reprezentanţilor în fiecare secţie de votare.

Gheorghe Trif, preşedintele BEJ Arad a convenit, împreună cu primarii din judeţul Arad, ca preşedinţii şi locţiitorii acestora de la secţia de votare să fie prezenţi la primărie pentru a primi adresele partidelor politice. Permanenţa va fi asigurată până la ora 24. Această măsură a fost luată pentru că termenul de depunere a numelor pentru secţiile de votare este foarte scurt - o singură zi.

Duminica viitoare, la BEJ Arad va avea loc şi tragerea la sorţi a poziţionării partidelor, formaţiunilor şi a candidaţilor independenţi pe buletinele de vot.

FLAVIUS GHENDER

Politica în lumea satului

„SĂ SE CREEZE CONDIŢII DE MUNCĂ"

Vasile Buta, 41 ani, muncitor, Dieci

– Sunteţi înscris în vreun partid?

– Nu şi nici nu am fost. Am fost utecist.

– De ce nu vă înscrieţi în partid?

– Nu văd nici un partid serios.

– Şi în cine aţi avea încredere, totuşi?

– În PRM. Sau nu în PRM, ci în Vadim Tudor.

– De ce aveţi încredere în Vadim?

– Îl văd altfel de om. Ca un Vlad Ţepeş.

– Şi credeţi că va face ce a făcut Ţepeş?

– Eu aşa sper.

– Nu cred că veţi ajunge să vedeţi ce face Vadim.

– Eu cu el votez. Câştigă, nu câştigă. Pe altcineva n-avem pe cine să punem. Iliescu a fost şase ani, s-a văzut. Constantinescu a fost patru ani, cu ţărăniştii, s-a văzut. Marian Munteanu, ce să zic? Meleşcanu are afaceri prin Elveţia, cu bani, cu treburi, Stolojan... nu-l văd preşedinte, mai bine ar fi prim-ministru, Isărescu... nici pe el nu-l văd ca preşedinte. Preşedintele trebuie să taie şi să spânzure.

– N-are el asemenea puteri.

– Preşedintele poate prin prim-ministrul lui.

– Nu-i al lui primul-ministru.

– Dar îl propune preşedintele.

– Nu. Îl propune partidul care câştigă alegerile. Ce facem, deci?

– Toate pleacă de la preşedinte. Să i se dea mai multă putere. Nu multă, numai atâta ca să poată pune ţara la cale.

– Ce ziceţi de clasa politică românească?

– Trebuie sortată, înnoită. Cu oameni de 80 de ani în Parlament nu se mai poate.

– Aveţi încredere în tineri?

– Normal. Să fie tineri, să fie crescuţi, dar cu vederi noi. Nici comunismul n-a fost rău, să se ia ce a fost bun în comunism şi să se adauge la capitalism.

– Şi ce făcătură iese?

– Eu vreau dreptul la muncă şi alte drepturi.

– În capitalism sunt mult mai multe drepturi, iar ceea ce e la noi nu e capitalism. Speraţi să fie mai bine în ţară?

– Da, în condiţiile în care avem acolo sus un cap deştept, care să ştie să conducă ţara, să dispară mafia şi corupţia, ajută agricultura. Şi fiecare om să fie conştient că trebuie să muncească pentru ca să fie bine. Să se creeze condiţii de muncă.

– Aşadar, trebuie să se schimbe mentalitatea.

– Eu nu am mentalitate de muncitor. Dar la noi şi acuma noi ne facem că muncim, ei se fac că ne plătesc.

I. IERCAN

Foto: **ONORIU FELEA**

La Brazii

DE LA PROMISIUNI LA FAPTE

Şi în comuna Brazii, odată trecute alegerile locale şi formată noua conducere la nivelul comunei s-a trecut la treabă, astfel ca promisiunile făcute electoratului să nu rămână doar ... vorbe. Astfel, din vară până acum au fost transportate pe străzile celor şase sate componente peste 60 tone de pietriş şi balast, a fost reparat asfaltul pe drumul judeţean Gurahonţ-Căpruţa pe o lungime de peste 2,5 km, iar pe păşune au fost repuse în funcţie 2 fântâni pentru adăpatul animalelor. Se află în curs de construcţie un pod în satul Iacobini şi se fac reparaţii la staţiile de autobuz.

Domnul Vasile Mariş, primarul comunei, ne-a mai informat că s-a mai făcut o curăţenie generală a sediului Primăriei, fiind construite şi noi sobe de teracotă. A fost asigurată aprovizionarea cu material lemnos pentru perioada de iarnă atât pentru şcoli, dispensare, sediul primăriei cât şi pentru populaţia din zonă. Tot de actualitate este acum amenajarea unui cântar public pentru animale. Toate lucrările nu au fost executate cu bani de la buget ci printr-o colaborare primărie-cetăţeni.

ALEXANDRU HERLĂU

Un pictor strălucit: ŞTEFAN GOMBOŞIU

Între strălucitele figuri ale artelor plastice care au văzut lumina zilei în frumoasa Vale a Mureşului se numără şi prof. pictor Ştefan Gomboşiu.

A văzut lumina zilei la 1.XI.1904, în comuna Birchiş, ca cinci ani mai târziu să se mute cu părinţii la Săvârşin, unde aceştia cumpăraseră o casă. Urmează şcoala primară în această frumoasă comună, având ca învăţător pe Eugen Spinanţu, care-i apreciază capacităţile intelectuale, dar şi talentul în ale desenului. La îndemnul acestui ilustru învăţător pleacă pe jos la Arad, împreună cu al său coleg, Iosif Păcurariu şi se înscriu la Preparandia din Arad. După câţiva ani la Arad, continuă Şcoala Normală din Timişoara, pe care o absolvă în 1925. Se dedică întru totul picturii şi, în 1927 îşi continuă studiile la Şcoala de Arte Frumoase din Cluj, fiind coleg cu Romulus Ladea şi alte viitoare personalităţi din domeniul artelor frumoase. Reuşeşte în 1934 să devină licenţiat în arte frumoase, iar după efectuarea stagiului militar se stabileşte în Timişoara, dedicându-se penelului, dar şi ziaristicii de specialitate în domeniul artelor frumoase. Aici îşi întâlneşte viitoarea soţie, cu care se căsătoreşte în 1937. În 1939 are prima sa mare expoziţie personală la Bucureşti, unde în curând se va stabili cu familia.

Aici va funcţiona ca profesor de liceu, ziarist de specialitate prezent în marile expoziţii din vestitele săli ale Capitalei.

Printre lucrările sale demn este de a fi amintită Istoria artelor plastice din Banat, care din nefericire a rămas în manuscris datorită vremurilor de după august 1944. Paralel cu pictura, profesorul Ştefan Gomboşiu a lucrat grafică şi sculptură de bună calitate. În decursul vieţii a mai ocupat înalte funcţii în Ministerul Propagandei, Culturii şi Educaţiei.

Dacă am analiza întreaga sa activitate, am putea spune fără a greşi că prof. Ştefan Gomboşiu a fost una dintre figurile luminoase ale Văii Mureşului, că talentul său deosebit şi marea sa omenie l-au aşezat între valorile artelor plastice ale vremii. Tablourile sale se găsesc în colecţii particulare, dar şi la Liceul din Săvârşin, la Muzeele de Artă din Timişoara şi Cluj, cărora familia le-a oferit spre veşnică amintire a dascălului, a artistului plastic şi a omului de la a cărui naştere aniversăm acum 96 de ani.

Prof. SEPTIMIUS PĂCURARIU

NE SCRIU CITITORII

PE-UN PICIOR DE PLAI, PE-O GURĂ DE RAI, ROMÂNIA PROFUNDĂ

Noi, cei mulţi, suntem şi alcătuim România profundă, cinstiţi, omenoşi, harnici, demni în suportarea diferitelor poveri într-un sfârşit de secol şi mileniu, uneori excesiv de mercantil şi deseori ostil până la agresivitate.

Sintagma aceasta - România profundă - propusă de preşedintele PDSR, dl. Ion Iliescu, este vehement contestată de „unii politicieni": Hrăniţi cu pâinea şi apa trădirii de neam şi de glie, laşi, corupţi în tot felul, ne gândesc - ruşine lor - că am fi amnezici peste măsură, inapţi pragmatic, naivi până la prostie (masa amorfă uşor sugestionabilă), încât vom merge la urne - după părerea „obiectivă" a acestor pretinşi „elitişti", mânaţi de instincte gregare.

Nu, domnilor! Nu suntem un popor amnezic, nu suntem nici cum ne credeţi şi ştim deja să distingem adevărul de minciună, binele de rău, valoarea de nonvaloare. În fond, tot ce nu-i uitare ne erodează substanţa, şi nu invers, cum se crede, dar am înţeles că deşi regretele sunt la antipodul uitării, ele nu rezolvă nimic, dar vom şti cu siguranţă - o arată sondajele, pe cine să alegem, cu cine să votăm.

Noi, cei ce aparţinem României profunde, rostim cu sfinţenie ca în sufletul poporului trebuie să intre atâta trecut cât să-i dea sentimentul propriei identităţi şi atâta viitor încât Europa, şi nu numai, să ne ştie angajaţi în jurul ideii de a progresa, încercând să sporim potenţialul de producţie şi să clădim o civilizaţie deschisă spre adevăratele valori ale democraţiei.

Suntem acum sub zodiile unui destin ce evidenţiază mai mult coborâşul decât suişul, mai mult cufundările decât înălţările. Nu mai putem fi însă minţiţi, păcăliţi sau manipulaţi după voie, chiar dacă ni se propun fel de fel de sloganuri şi teoretizări.

Înţelegem că geografia ţării este a lipsurilor, mizeriei, dar şi a speranţei. Faptul că majoritatea oamenilor la noi sunt în suferinţă, nu ar trebui să-i determine să renunţe în a căuta şi găsi soluţii. Să ne unim, aşadar, eforturile în încercarea de a ne reconstrui ţara. Stă în puterea noastră să ne schimbăm destinul şi să trăim în demnitate.

Profesor,
OCTAVIAN ANA

DIN PĂCATE VORBE, VORBE...

Promisiunile celor ce candidează la alegerile care se apropie îmi amintesc de promisiunile făcute în 1996. Din păcate, ce s-a ales din aceste promisiuni am simţit şi simţim **noi majoritatea cetăţenilor**. Unde s-a mai pomenit ca un **salariat sau un pensionar** să nu-şi poată plăti întreţinerea apartamentului în care stă? Excepţie fac cei ce au salarii mari şi har Domnului că sunt destui, cu toate promisiunile D-lui Emil Constantinescu care spunea că ALEŞII POPORULUI vor strânge cureaua şi nu NOI. Cât de tare au strâns cureaua am citit şi citim mereu în presă, auzim la radio, vedem la televizor, dar CÂINII LATRĂ, CARAVANA TRECE. În schimb majoritatea ALEŞILOR POPORULUI au strâns aşa de tare cureaua, că au reuşit să se aranjeze pentru toată viaţa, ei, copiii lor, rudele şi prietenii. După ei POTOPUL, căci ce altceva ne mai aşteaptă pe noi, cei care tot am strâns şi strângem cureaua.

Recent, un candidat vine cu lozinca: „Votaţi cinstea, legalitatea şi siguranţa zilei de mâine". **Din păcate vorbe, vorbe**, pe care le-am auzit şi acum 4 ani.

Un vechi proverb spune că, **fiecare om cum îşi aşterne, aşa va dormi.** Deci, de noi depinde ca măcar în ceasul al 12-lea să ne trezim şi să ne gândim bine cu cine votăm. DUMNEZEU SĂ NE AJUTE!

CORNELIA CODREANU
Arad

VR
PUNR-PNR

Noi propunem programe naţionale pentru aplicarea unei politici eficiente, cu perspectivă largă, un model de dezvoltare economică şi socială propriu României, în opoziţie cu politicile fără coerenţă şi orizont de până acum, care au năruit speranţele oamenilor.

Votaţi Alianţa Naţională (PUNR-PNR)!

Baschet masculin

De-a șoarecele și pisica

WEST PETROM ARAD - HERLITZ TG. MUREȘ 85-55 (47-23)

Aseară, peste 500 de iubitori ai baschetului, au populat Sala Sporturilor și nu au avut ce regreta, deoarece echipa lor favorită West Petrom nu doar că a câștigat confruntarea cu Herlitz Tg. Mureș, dar a făcut și spectacol. Un întreg arsenal de faze gen NBA, cu pase pe la spate, coșuri de sus, „cârlige" și „semi-cârlige" lucrate cu măiestrie de arădeni au smuls ropote de aplauze. Chiar și unele nereușite.

Cu antrenorul Dragan Petricevici în teren - semn că a ajuns carnetul lui la Federație - „petroliștii" și-au sufocat efectiv adversarul în prima repriză. După 10-2 (min. 3), Alexe și Marianovici, „secunzii" lui Dragan urcă scorul la 18-5 (min. 5), iar oaspeții cer primul și ultimul „time-out" al întâlnirii.

Apoi, pasele de grație ale lui Alexe sunt finalizate cu „coșuri de sus" de Burlacu și Torday spre entuziasmul publicului spectator și 22-7 (min. 8). Primul „sfert" nu se poate încheia fără recitalul „triplelor" semnat Marianovici și scorul devine 30-11. În următoarele zece minute, tehnicianul arădean, al cărui nume a fost scandat cu frenezie, schimbă toată echipa, dând posibilitatea să se remarce și altor jucători. Cu Sijjarto și Apostol în mare poftă de joc, diferența crește la 38-13 (min. 14), dar două „triple" ale lui Șofar duc scorul la 42-21 (min. 18). Pauza vine ca o izbăvire pentru oaspeți, care scapă doar cu un pasiv de 24 puncte, 47-23.

Tot echipa a doua a West Petromului o găsim în teren, în debutul reprizei secunde, dar la 50-29 (min. 25), Petricevici se supără și aruncă în luptă „cavaleria"grea. Diferența se simte și în doar trei minute, Alexe și Torday duc scorul la 60-29. De-aici încolo, asistăm la un joc de-a șoarecele cu pisica, în care, cum marcau oaspeții, arădenii le dădeau replica, fără să apese pe „accelerator". După 66-38 (min. 30) și 76-44 (min. 35), partida se încheie la o diferență de doar 30 puncte, scor 85-55. Și asta datorită bunăvoinței West Petromului care ar fi putut face „suta" lejer, dacă forța puțin. Dar importantă este victoria, care redă încredere echipei, după „jaful federal" de la Ploiești. Și, poate, cel mai important lucru este că antrenorul arădenilor, Dragan Petricevici și-a condus echipa din teren, dând astfel o palmă celor din Biroul Federal, care au vrut să-l marginalizeze.

Fără cuvinte... sau secvență decupată parcă din NBA, cu jucătorii arădeni în prim-plan. Fază din jocul: West Petrom - Herlitz Tg. Mureș (scor 85-55)

Foto: ONORIU FELEA

Formații și marcatori

West Petrom: Marianovici 16 (4); Alexe 14 (1); Apostol 14; Sijjarto 11; Torday 8; Dehelean 5 (1); Spasojevici 5; Burlacu 4; Nicolici 4; Veres 3; Muntean 1; Ifrim.

Herlitz Tg. Mureș: Vrânceanu 10; Trif 10; Șofar 8 (2); Szaszgaspar 7 (1); Vajda 6; Ciocan 5 (1); Brustur 5; Luca 2 Czanka 2.

Au arbitrat bine: Doru Vinași (Cluj-Napoca) și Ciprian Câmpeanu (București). **Delegat FRB:** Geza Dutka (Oradea).

DANIEL SCRÎDON

Kick-boxing

AVEM CAMPIONI ȘI LA „FULL-CONTACT"

La sfârșitul lunii trecute, Casa de Cultură a Sindicatelor din orașul nostru a găzduit Campionatul Național de kick-boxing, full-contact, organizat de federația de specialitate internațională W.A.K.O. Participarea a fost extrem de numeroasă, la concurs luând parte sportivi din Arad, Bacău, Timișoara, Lugoj, Salonta, Tg. Mureș, București, Târnăveni, Sighetul Marmației, Petroșani, Călan, Oradea și alții. Competiția a fost dominată de clubul din Lugoj, care a obținut 4 titluri naționale.

Aradul a fost reprezentat de cluburile Budokan și C.S. Astra, care de altfel s-au aflat și printre organizatori.

Clubul Budokan Arad, la care antrenor este cunoscutul Vasile Bizău a obținut trei medalii. La categoria 51 de kg - Vințeler Daniel a devenit **campion național.** La categoria 54 de kg - Șelaru Claudiu a luat medalie de bronz, același lucru realizându-l Naghi Arnold la categoria +91 kg. Rezultatele au fost excelente, ținând cont că această disciplină se află în faza de pionierat în orașul nostru.

Pentru reușita acestei competiții, organizatorii țin să mulțumească sponsorilor care au pus umărul la buna desfășurare a turneului: Manager General Paulic Anton, G.P.S. Arad (direct. Ioan Alexandru), Casa de Cultură a Sindicatelor (director Ioan Cristea), Organizația română de All-Stylles W.A.C.O. - președinte prof. Orescu Cristel.

DACIAN TODUȚA

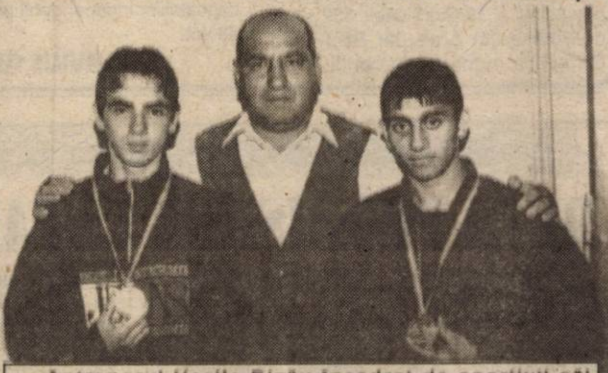

Antrenorul Vasile Bizău încadrat de sportivii săi Daniel Vințeler și Claudiu Șelaru.

Foto: ȘT. MATYAȘ

Sancțiuni AJF

LOVEȘTI ARBITRUL - STAI UN AN!

Întrunită în obișnuita ședință de joi, Comisia de Disciplină din cadrul AJF Arad a avut mult de furcă, fiind nevoită să împartă numeroase etape de suspendare pentru a-i mai liniști pe „infractorii" județului. Arbitrii sunt tot mai des înjurați și chiar bătuți. Pentru injurii la adresa „cavalerilor în negru" vor rămâne pe margine: Bozgan Marin (Glogovăț) - 4 etape; Onețiu Romeo, Rediș Marius, Kosma Levente (toți din Olari) - câte 4 etape, Neșiu Teodor (Gurba) - 4 etape, Szambok Ferencz (Zimand Cuz) - 4 etape, Balogh Alexandru (Sânleani) - 4 etape. Oală Dan de la Gurba nu a mai avut invective la dispoziție așa că l-a lovit pe arbitru, urmând să stea pe margine un an.

Cei care nu au avut treabă cu arbitrii s-au descărcat pe adversari: Joldeș Carin (Draut) - 6 etape, Morar Mircea (Chereluș) - 3 etape și Dan Ioan (Bârsa) - 3 etape.

Partida Bârzava-Șeitin („Onoare" - Seria A), în teren 3-4, a fost omologată 3-0 în favoarea gazdelor pentru substituire.

Partida Cil-Bocsig („Promoție" - Seria C) - a fost omologată 0-3 pentru neasigurarea asistenței medicale de către echipa gazdă.

DACIAN TODUȚA

Fotbal juvenil

MEMORIALUL „GHEORGHE OLA"

În zilele de joi și vineri în turneul de fotbal rezervat copiilor născuți în anii 1988 și 1989, Memorialul „Gheorghe Ola", s-au înregistrat următoarele rezultate:

Grupa de vârstă 1988

● Inter Arad - F.C. Telecom 1-5. **Au înscris:** Lipitor respectiv Caba, Bokor, Ilyes, Burcă, Barbura.

● Astra - F.C. UTA 2-2. **Au marcat:** Pușcaș, Mureșan respectiv Oaidă și Drecin.

● A.S. Vest - C.S.S. Gloria 0-10. **Au înscris:** Husar (5),Geancu (2), Matiuț, Orhean, Oneț.

● Șoimii Pâncota - „H.D." Semlac 0-2. **Au marcat:** Căluseru, Suslar.

● Tricotaje Ineu - F.C. Inter 2-1. **Au înscris:** Birta (2) respectiv Lipitor.

● Frontiera Curtici - Astra Arad 1-2. **Au înscris:** Mocuța respectiv Mureșan și Hotărăș.

● Glogovăț' 99 - A.S. Vest 3-2. **Au înscris:** (Tore (2), Rațiu respectiv Rață și Gherasim.

Grupa de vârstă 1989

● Șoimii Lipova - Astra Arad 5-0. **Au marcat:** Ștefănescu, David (2), Dragoș. Ștefan.

● CSȘ Gloria - Romvest 1-4. **Au înscris:** Gornic, Rus (2), Haș.

● Glogovăț - Luceafărul Arad 2-1. **Au marcat:** Siclovan, Haidemac respectiv Bodocean.

Au împărțit - fără probleme - dreptatea în teren Victor Ciurescu și Ovidiu Coman.

La sfârșitul acestei săptămâni sunt programate jocurile: **sâmbătă, ora 8,00:** Astra Arad - Șiriana Șiria; **ora 8,35:** Romvest - F.C. Telecom (grupa de vârstă 1989), **ora 9,10:** Romvest - Săvârșin, **ora 9,35:** CSȘ Gloria - Sânleani (grupa de vârstă 1988); **duminică, ora 8,00:** Săvârșin - H.D. Semlac, **ora 8,35:** Telecom - Lipova, **ora 13,15:** Curtici- UTA, **ora 13,50:** Tricotaje Ineu - F.C. Telecom; **ora 14,25** : Pâncota - Romvest, **ora 15,00:** Glogovăț - CSȘ Gloria (grupa de vârstă 1988), **ora 9,10:** Tricotaje Ineu - Astra Arad, **ora 11,30:** Luceafărul - Romvest, **ora 12,05:** Șiria - Lipova, **ora 12,40:** Telecom - CSS Gloria, **ora 15,35:** Astra - FC UTA.

C. MNERIE

GARRY KASPAROV A PIERDUT TITLUL MONDIAL LA ȘAH

Rusul Garry Kasparov a pierdut, joi, la Londra, titlul de campion mondial la șah în fata compatriotului său Vladimir Kramnik, la finalul celei de-a cinsprezecea partide din cele 16 ale Campionatului Mondial. -

Cei doi jucători au făcut, joi, partidă nulă. Garry Kasparov, în vîrstă de 37 de ani, trebuia să cîștige a 15-a partidă pentru a avea o șansă de a păstra titlul mondial. De asemenea, Kasparov ar fi trebuit să cîștige ultima partidă, cea de sîmbătă, pentru a rămîne în posesia titlului, pe care îl deține din anul 1985.

Kramnik, în vîrstă de 25 de ani, a condus cu scorul de 8 la 6 în partida de marți. În urma meciului nul înregistrat joi, scorul general era de 8,5 puncte la 6,5 puncte în favoarea lui Kramnik, Kasparov nemaiavînd nici o șansă să-l depășească pe compatriotul său.

Garry Kasparov a devenit în 1985, la vîrsta de 22 de ani, cel mai tînăr campion mondial la șah, după ce l-a învins pe Anatoli Karpov.

DIVIZIONARELE „C" ARĂDENE - LA „VÂNĂTOARE" DE PUNCTE

Dan Boloș s-a hotărât să spună adio burlăciei. Component al echipei West Petrom Arad, Dan se va căsători astăzi, la puține ore după terminarea jocului pe care formația sa îl susține cu Someșul Satu Mare pe teren propriu. De comun acord cu oaspeții, „petroliștii" au solicitat Federației devansarea meciului din etapa a XII-a cu 24 de ore, astfel încât partida se dispută **astăzi, de la ora 11,00 pe stadionul din Pecica.**

Mai mult ca sigur, „decarul" și viitorul familist Dan Boloș va fi „vioara întâi" în angrenajul „galben-albaștrilor", un gol reușit în poarta celor din Satu Mare putând fi un frumos cadou de nuntă. Chiar și numai o victorie a West Petromului ar completa atmosfera de sărbătoare, ce se preconizează astăzi la Pecica. Suntem convinși că Radu George et company își vor da „sufletul" pe teren pentru cele trei puncte puse în joc, pentru a le tihni masa și felicitările de după. Este important ca West Petromul să guste din nou din cupa victoriei după două etape de abstinență, cuplul Ionuț Popa-Sandu Țamboi putând conta pe toți jucători, mai puțin Varga - suspendat și Toduța - indisponibil. În aceste condiții, o echipă probabilă ar arăta astfel: Grozav-Ardelean, Văleanu, Bene, Sighete-Boloș, Radu George, Mados, Munteanu-Ștefăligă, Nini.

◆

Dan Boloș va spune astăzi „da" în fața altarului. Să fie într-un ceas bun!

Foto: VIOREL MUSCA

◆

Pentru pecicani greul va urma seara, la nunta lui Boloș, unde naș - se aude prin tramvaiul 19 - va fi Flavius Măduța, care, cică, nu ar mai cinsti mirii cu nimic, doar i-a plătit grila la Alba-Iulia, cu ceva timp în urmă...

După ce a luat o pauză forțată datorită retragerii echipei Phoenix Baia Mare din campionat, F. C. Telecom se deplasează la Ștei, pentru trei puncte. Acolo de unde Astra s-a întors victorioasă, „telefoniștii" arădeni nu concep să mai piardă teren în disputa cu „U" Cluj. Chiar dacă tehnicianul Gigi Borugă nu va putea conta pe serviciile „senatorilor de drept" Grad și Mitu (ambii suspendați), ceilalți jucători ce vor fi aruncați în luptă vor căuta să se impună, diferența de valoare dintre cele două echipe fiind evidentă. Vor lupta pentru toate punctele puse în joc, următorii: Vlădoi-Toma, Szell, Barna, Sabou-Oprescu, Rus, Szilyer, Volocaru, Militaru-Petruț.

„Pentru Astra campionatul se încheie în etapa 30 și lupta pentru promovare rămâne deschisă până atunci" - a declarat, recent, Marcel Coraș, antrenorul nou promovatei Atletic Club Universitar Astra Trinity Arad. De aceea fiecare pas este important pentru gruparea „astrală" și cum meciurile grele au rămas în urmă, se așteaptă numai rezultate pozitive în etapele rămase de disputat până la finele turului. Cel mai apropiat hop este cel de la Zalău, acolo unde echipa locală, Armătura, depune greu armele, dovadă și cifra zero din dreptul „adevărului". Dar forma bună arătată de elevii fostului internațional Marcel Coraș recomandă Astra drept favorită la punct(e) în partida de duminică. Plecările de la echipă ale lui Hada și Toderaș au adus în atacul „vagonarilor" experiență și tinerețe, întrupate de Plisca, respectiv Pavel. Iată o posibilă garnitură de start: Irimia-Chirilă, Bogoșel, Oprean-C. Vizitiu, Schmidt, Crăciunescu, Bâgu, Corsenti-Plisca, Pavel.

Mult succes echipelor noastre și „casă de piatră", Dan Boloș!

DANIEL SCRIDON
CĂLIN MNERIE

Clasamentul la zi

În urma retragerii din campionat a echipei Phoenix Baia Mare, rezultatele acesteia au fost anulate. Vă prezentăm clasamentul la zi, după modificările regulamentare survenite.

1. „U" Cluj-Napoca	11	9	1	1	27-5	28	(+10)
2. Telecom Arad	**10**	**7**	**1**	**2**	**29-14**	**22**	**(+7)**
3. A.C.U. Astra	**10**	**6**	**0**	**4**	**24-16**	**18**	**(+3)**
4. West Petrom Arad	**10**	**5**	**3**	**2**	**20-14**	**18**	**(+3)**
5. Oașul Negrești-Oaș	10	6	0	4	15-18	18	(0)
6. Minerul Sărmășag	11	4	3	4	17-16	15	(0)
7. Someșul Satu-Mare	11	5	0	6	9-14	15	(0)
8. Unirea-Selena Dej	11	3	5	3	16-10	14	(-1)
9. Lăpușul Tg. Lăpuș	10	3	4	3	17-17	13	(-2)
10. Armătura Zalău	10	4	0	6	13-14	12	(0)
11. Oțelul Ștei	10	3	2	5	12-16	11	(-1)
12. Minerul Ocna Dej	10	3	2	5	9-15	11	(-4)
13. Prog. Șomcuta Mare	10	3	2	5	8-20	11	(-4)
14. Șoimii Satu-Mare	10	2	1	7	8-23	7	(-11)
15. Crișul Aleșd	10	1	2	7	8-20	5	(-13)

INTERVIU ÎN EXCLUSIVITATE

După ce a fugit de acasă,
ANDREEA ANTONESCU VA POZA ÎN PLAYBOY

Colega ei, Andreea Bălan, îl va da în judecată pe prințul Rațiu (!??)

În timpul mult - mediatizatului „scandal André" ziarul nostru v-a ținut la curent cu tot ceea ce era nou cu privire la cazul amintit mai sus. La doar două zile de la fuga Andreei Antonescu de la casa părinților săi din Galați am realizat un interviu în exclusivitate cu tatăl acesteia - Gheorghe Antonescu. Andreea nu era de găsit... Dar, zilele trecute formația ANDRÉ a fost la Arad, unde a susținut un spectacol. Bineînțeles, nu am scăpat prilejul unor interviuri în exclusivitate cu cele două membre ale formației. Prima ne-a răspuns la întrebări blonda din formație - Andreea Bălan...

– În primul rând felicitări pentru premiul primit de la revista „Bravo" (pentru cea mai populară formație feminină în rândul adolescenților)...

– Mulțumesc! Acum câteva ore am primit premiile, am fost foarte fericite amândouă...

– De obicei, la spectacolele pe care le-ați susținut la Arad, sala era arhiplină. Acum sunt câteva locuri goale... să fie de vină scandalul din ultima vreme?

– Probabil că da, nu pot să spun cu exactitate. Reclama negativă nu ne-a făcut prea mult bine...

– Colega ta are un iubit (de patru luni). Tu cum stai cu dragostea?

Andreea Bălan

– Cu dragostea? La vârsta asta? (n.r. 16 ani). Nu am nici o relație stabilă. Au fost așa, câteva simpatii în trecut, dar nu s-au materializat într-o relație. Și acum am câteva simpatii...

– Am auzit unele zvonuri că a fost „ceva" între tine și prințul Rațiu...

– Nu! Mi s-a propus doar să devin manechin la agenția lui, dar nu mi-a convenit faptul că mi-a cerut să facă niște poze „private" cu mine, iar apoi le-am văzut prin ziare... Am cerut imediat rezilierea contractului cu agenția lui.

– Din câte știu, prințul Rațiu a afirmat că ai un contract de 100.000 de dolari...

– Eu nu am primit acești bani, în schimb, în contract scrie că dacă nu fac ce îmi spune el, eu trebuie să plătesc 100.000 de dolari!

– Și dacă se supără pe tine o să trebuiască să-i dai această sumă?

– Să sperăm că nu se supără și va accepta rezilierea contractului. Altfel o să ajungem în Tribunal și o să înceapă cred... un nou „scandal André".

– Ție ce impresie ți-a făcut scandalul din familia Antonescu?

– Consider că trebuia să rezolve problema în familie și nicidecum să o pună „pe tapet" în fața presei. Nu era cazul să afle toată țara.

– Din câte am văzut noi, dl. Antonescu era cam dur cu Andreea și uneori chiar și cu tine...

– Păi... eu sincer mă bucur enorm că domnul Antonescu nu mai vine cu noi în turneu.

– Tu cum te înțelegi cu tatăl tău care vă însoțește prin toate turneele?

– Bine. Chiar dacă ne mai contrazicem, ne înțelegem și ne tolerăm reciproc. Andreea nu avea cuvânt în fața tatălui ei și dintr-o dată a răbufnit ca o bombă!

– Ce părere ai de prietenul Andreei Antonescu?

– Foarte bună! Eu le-am făcut cunoștință la mare, într-o pizzerie. Andreea s-a îndrăgostit de el și în scurt timp s-au împrietenit. Cred că tot ce face, e spre binele ei și o iubește mult...

– Așa crezi tu...

– Da... până la proba contrarie...

– Colega ta a spus „da" revistei Playboy. Peste doi ani, când ești majoră ai accepta această ofertă?

– M-aș simți măgulită, dar nu cred că aș accepta (80% nu, 20% da...).

Până când moartea ne va despărți...

Nu trec multe minute și în cabina de spectacol apare și Andreea Antonescu zâmbitoare, la brațul prietenului ei din Mizil. Pe Andreea „roșcata" o cunoaște toată lumea. Privirile ni s-au oprit însă pe Iustin, cel care a răpit inima solistei de la André și a convins-o să evadeze de acasă. Tuns chel, cu o față plină de cicatrici și privire tăioasă - portret robot pentru cei din lumea interlopă. Asta nu înseamnă neapărat că și face parte din ea... Dar, citiți mai departe dialogul cu Andreea Antonescu.

– Cu ce impresie ai rămas în urma acestui scandal?

– Am rămas cu multe regrete: că am trăit într-o familie pe care nu am cunoscut-o niciodată cu adevărat, că mi-am pierdut părinții - care vedeau în mine o simplă afacere..., că mi-am „pierdut" fratele, pe care nu pot să-l mai văd...

– Crezi că nu mai există nici o cale de împăcare între tine și familie?

– Deocamdată, sunt convinsă că NU!

– Tatăl tău a afirmat că era aproape sigur că te drogai...

– Din păcate, acest om nu este sănătos. Spune-mi și mie ce tată normal ar zice, că mai bine ar regula-o el pe fiica lui decât prietenul ei, să o facă târfă, curvă... Oricum, știam că are niște probleme de sănătate psihică...

– Când ți-ai dat seama de acest lucru?

– În momentul în care am auzit amenințările pe care mi le-a trimis, m-am întrebat ce s-ar fi întâmplat dacă aș mai fi stat alături de el... și-ar fi pus în aplicare gândurile ascunse?

– Tatăl tău spunea că ai plănuit de mult fuga de acasă. Când te-ai decis să pleci?

– Nu a fost nimic premeditat, dar m-am decis să plec cu două-trei zile înainte - când a fost ultimul scandal cu el. Atunci mi-a luat telefonul, mi-a impus multe lucruri aiurea, ciudate....

– Cum ar fi...

– Trebuia să-l sun în fiecare pauză să-i spun că sunt la școală și multe altele...

– Zicea că ai foarte multe absențe...

– Se înșală sau minte. Se poate verifica...

Andreea Antonescu

– Cu Iustin (n.r. prietenul ei) ești împreună de patru luni. Aveți gânduri serioase?

– Da! De Andreea Bălan pe plan profesional și de Iustin pe plan sentimental nu mă poate despărți decât moartea!

– Câteva cuvinte despre noul vostru album?

– Va conține un re-mix sau două, piese noi, un blues. Piesele sunt tot ceea ce putem face noi mai bun pentru fanii noștri...

– Din câte știm ai o ofertă de la Playboy...

– Da! Mi s-a propus să pozez în luna decembrie dar... din cauza mediatizării intense, s-a amânat apariția mea. Cei de la Playboy, spun că trebuie să fie o surpriză.

– În vară spuneai, la Arad, că ți s-a oferit de la Playboy o sumă la care nu puteai visa vreodată - cea mai mare oferită unei românce până acum... Ne-o poți dezvălui?

– Din păcate nu! Oricum, știți deja prea multe... Este o clauză în contract care îmi interzice dezvăluirea sumei primite.

– Tatăl tău a afirmat că Iustin face parte din lumea interlopă din Mizil, mai mult chiar spunea că are dosar penal. Ce zici de aceste afirmații?

– Au încercat să verifice la Poliția din Mizil acest lucru și cei de la ziarele centrale. Iustin nu are însă dosar penal. Oricum, de doi ani de zile de când există André vă dați seama că am cunoscut amândouă băieți de toate genurile și ca să ajung să mă rezum la unul singur, trebuie să fie unul care să-mi placă foarte mult...

A consemnat
OLIMPIU BULZAN

Arătări...

Orizontal: 1. Ce era de arătat. 2. Tip de scos din supușenie. 3. Bune la întăritură. 4. Fuga, fuga la vânătoare - Cupă! ... - ... Țese! 5. Rânduit în chip religios - Costum... închis. 6. Taie pe mijloc! - Arată cam violentă. 7. Intră la alimentat (pl) - Arcuit avocalic (!) 8. Dau din clanță - Se întorc pagină cu pagină 9. Volumele 1 și 2 din „Evocări"! - Răspândiri la suprafață. 10. Se arată la beție.

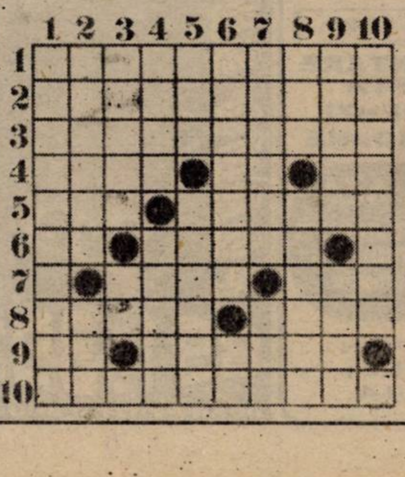

Vertical: 1. Arată frumos (fem.) 2. Lauda de sine (pl.) - Început de vomă! 3. Se arată a fi nedumerit - Debut în gală! 4. Cu vitele la târg - Luat în silă. 5. Nebuloasa din Andromeda în stare incipientă! - Plin de suferință (pl.) 6. Concentrate la botul... animalelor - Etalate primele la un etaj superior! 7. Subiecte de fond funciar - Alimentară tip mapamond (siglă) 8. Rețea scurtă! - Surogat de Moș Crăciun. 9. Arteră de mare circulație - Adună toți preoții din lume. 10. Iremediabilă în prag de toamnă (a la Topârceanu).

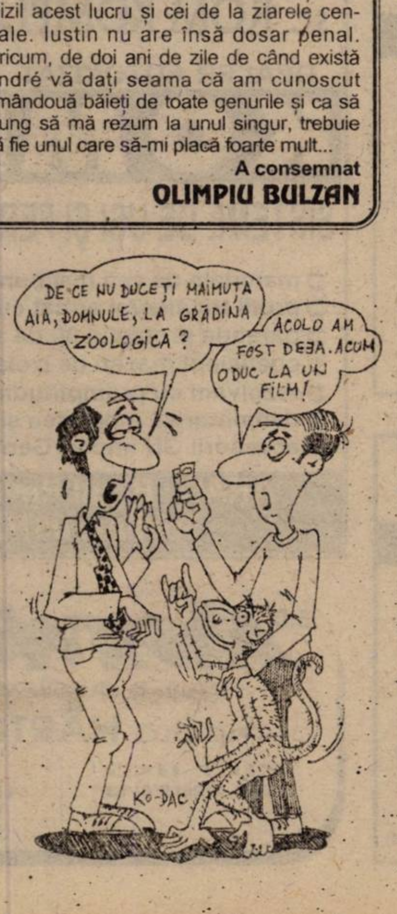
DE CE NU DUCEȚI MAIMUȚA AIA, DOMNULE, LA GRĂDINA ZOOLOGICĂ ?
ACOLO AM FOST DEJA. ACUM O DUC LA UN FILM!
KO-DAC

FOREVER YOUNG

Ceva apă și vreme pe Mureș trecură, niscaiva generații se schimbară, predându-și ștafeta unii altora, se iviră retușuri la regimuri, concepte, percepții, atitudini, dar el obișnuitul nostru de mai mult timp, flexibil la adaptări, reașezări „stand by"-uri ș-alte d-alea, însă consecvent cu sine însuși, rămase același îndatoritor nouă, suporterilor, celor ce-l așteptăm nerăbdători la ore matinale, să iasă la rampă ca să-i străbatem cu nesaț itinerariul.

Este prietenul fidel, care ne ghicește intențiile, dorințele, străduindu-se să ne țină o companie agreabilă, utilă. Obișnuit cu capriciile, cu tabieturile noastre la siestă, receptiv la doleanțe, chiar la păreri, dar mai ales la opinii, ne răspunde cu solicitudine, fiind omniprezent în sfera de interese a imediatei noastre necesități.

Bine orchestrat de un staff de redutabili profesioniști, colectivul acesta inimos de participanți febrili la colocviile insolite ale spectacolului diurn reușește „ma con molto brio" să ne rețină atenția multora dintre noi, arădenii, chiar acum când, ținându-l grijuliu în mână, parcurgem rândurile de mai sus ce ne amintesc cu plăcere de îndrăgitul Bob Dylan cu al său incitant, mereu pe fază, mereu în priză, mereu în spirit de... forever young.

IOAN HURGOI

ZVON SAU REALITATE?

Joi, după cum bine este cunoscut, discoteca Laser organizează Seara Studențească, prilej de destindere și relaxare pentru studenții din Arad. Toate bune și frumoase până când, la un moment dat, vocea DJ-ului anunță un lucru care face să se ridice părul măciucă oricui îl aude: „dragi studenți, distrați-vă liniștiți, nu vă va înțepa nimeni! E doar un zvon."

Pentru cine nu frecventează discoteca, va fi greu să înțeleagă mesajul anunțului, tocmai de aceea doresc să-l lămuresc eu.

Se zvonește printre studenți și cei care caută să se distreze în discotecile Aradului că ar exista un individ, infectat cu virusul HIV, pe care dorește să-l transmită și celorlalți, împungându-i pe cei prezenți cu un ac de seringă infectat.

În acel moment, s-a lămurit și dilema mea: încă din momentul în care am intrat în discotecă, m-a mirat cât de puțină lume e prezentă într-o seară de joi - în care în mod normal abia dacă ai aer de respirat, ce să mai spun de spațiul de dans.

Oricum, zvon sau nu, problema e destul de serioasă și merită să i se dea atenția cuvenită.

Mulți se liniștesc cu gândul că acest zvon a circulat și anul trecut și nici atunci nu a fost adevărat dar la fel a pățit și Petrică cu lupul: a mințit de două ori iar a treia oară, când lupul a venit, nu l-a mai crezut nimeni.

OANA GHERMAN

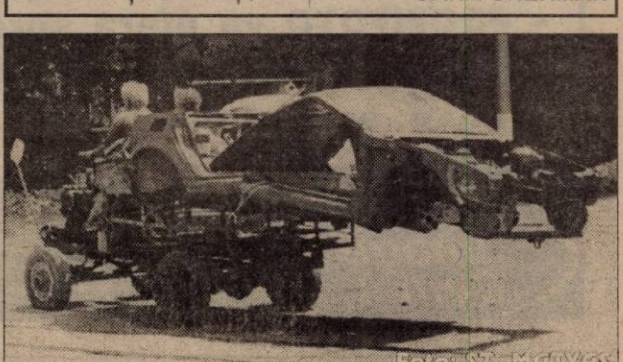

Un vehicol selenar?!

Un zâmbet

❖ – Peștele ăsta n-a fost cumva rac, ospătar?
– Nu, domnule! De ce?!
– Fiindcă îmi vine înapoi pe gât.

❖ – Crezi că există câini mai deștepți decât stăpânul lor?
– Da, am și eu unul.

❖ – Doctore, chiar nu mai e nici o speranță?
– Nu, tinere, soacra dumitale se va însănătoși grabnic.

❖ – Mi se-arată în ghioc că soțul dv. va muri de moarte violentă.
– Nu vă supărați, dar rezultă cumva că voi fi achitată?

❖ – Aveți „Amantul doamnei Chatterley", domnișoară bibliotecară?
– Dacă-l aveam credeți că mai ședeam printre hârțoage?

❖ – Ah, dar această bere este de nebăut!
– Ziceți dv. care aveți o halbă, dar eu care mai am de vândut câteva butoaie?

❖ – Credeți că e eficace rețeta dv. anticalviție?
– Da. Un client mi-a spus că-i venea să-și smulgă părul din cap când a auzit care-i prețul.

❖ – Ia spune, tinere, ai viitorul asigurat, de-mi ceri mâna fiicei?
– Dacă ea nu m-a mințit, da!

❖ – Bine, dragă noi am convenit să păstrăm, secretul căsătoriei noastre...
– Bine, dar tata a spus că niciodată nu va găsi un idiot care să mă ceară în căsătorie.

❖ – Iubitule, nu ne mai putem căsători. Tata a pierdut toți banii la poker.
– Nici o problemă. Câștigătorul sunt eu.

BB Computer S.R.L.

ARAD Str. N.Bălcescu nr.12 tel/fax: 057-280555, 280666

AUTORIZAT DE CENTRUL NAȚIONAL DE PREGĂTIRE ÎN INFORMATICĂ BUCUREȘTI CPI S.A.

Centrul teritorial de pregătire în informatică

organizează următoarele cursuri

Utilizare Windows 98 (Inițiere)
Programat: 15.11.2000 după masa
20.11.2000 dimineața
12.12.2000 după masa

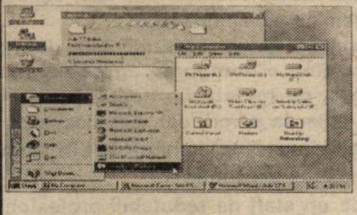

Utilizare Excel 2000 în limba română
Programat: 05.12.2000 după masa
Utilizare Word 2000 în limba română
Programat: 10.01.2001 după masa
Utilizare baze de date FoxPro
Programat: 31.01.2001 după masa
Programare în Visual Basic
Programat: 18.01.2001 după masa

Nou

Programare în Pascal
pentru elevi, studenți, profesori, etc.

Diplomele sunt eliberate cu avizul **Ministerului Educației Naționale**

---

foto

enigma

studio profesional

ÎNSEMNUL CALITĂȚII ÎN FOTOGRAFIE

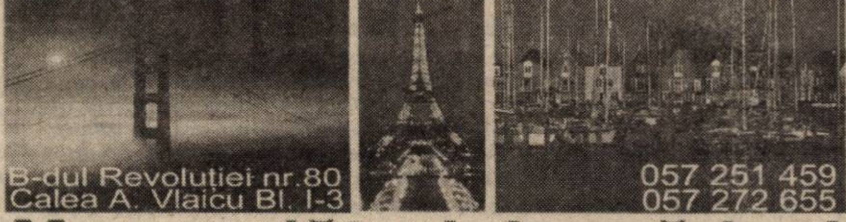

B-dul Revoluției nr.80
Calea A. Vlaicu Bl. I-3

057 251 459
057 272 655

Mereu alături de arădeni

Ofertă specială

ePhoto 1680

- **Executarea digitală a fotografiilor pentru documente în numai 4 minute**
- **Executarea fotografiilor cu aparat foto digital**
- **Developarea și realizarea fotografiilor color toate dimensiunile pînă la 20 x 30 cm în numai 15 minute**
- **Pentru fiecare film developat și executat fotografii se oferă cadou un FILMPROFI, un album foto și un poster 20x30 cm, Index print**
- **PROFIFOTO vă oferă spre vânzare aparate foto, baterii și filme**

ARAD, STR. HORIA 1, TEL: (057) 252 313
ARAD, BV. REVOLUȚIEI 86, (057) 257 428

AGFA Agfa **Image Center** **PROFIFOTO**

SANEVIT S.A.

SANEVIT® S.A.

Convocator

Consiliul de Administrație al S.C. Sanevit S.A. - Arad
Convoacă

ADUNAREA GENERALĂ EXTRAORDINARĂ A ACȚIONARILOR pentru data de 23 noiembrie 2000, orele 11,00, la sediul societății din Arad, str. Aron Cotruș nr. 2, cu următoarea

Ordine de zi:

1. Informare privind activitatea SC Sanevit SA pe primele 9 luni ale anului 2000.
2. Majorarea capitalului social al SC Sanevit SA.
3. Participarea SC Sanevit SA la înființarea unor societăți mixte pentru diversificarea activității de producție.
4. Diverse.

NOTĂ:

1. Se consideră acționari ai S.C. Sanevit S.A. persoanele fizice și juridice care figurează în Registrul Acționarilor de la Bursa de Valori București, la sfârșitul zilei de 17.11.2000.
2. Participarea la ședința Adunării Generale a Acționarilor, se face prin reprezentanți, în baza unei procuri speciale, conform statutului societății, astfel:
- un reprezentant pentru 10.000 acțiuni deținute de acționari persoane juridice, sau
- un reprezentant pentru 10.000 acțiuni deținute de acționari persoane fizice și juridice, sau
- un reprezentant pentru 5.000 acțiuni deținute de acționari persoane fizice.
3. Formularele pentru procurile speciale se pot obține de la sediul societății de la data publicării Convocatorului până în data de 22.11.2000, orele 10,00. Cei interesați se pot adresa la numerele de telefon 057/255614; 057/255232 sau fax 057/251653. Procurile se vor depune la sediul societății până în data de 22.11.2000, orele 14,00.

Consiliul de Administrație,
Președinte
Ing. MIRCEA COSTESCU

(1462989)

Societate comercială

ANGAJEAZĂ INGINER DE SISTEM

CONDIȚII:
- studii superioare
- cunoștința limbii maghiare
- cunoștințe cu privire la:
  1. *sisteme de operare (Windows NT, Novell etc)*
  2. *noțiuni de baze de date relaționale (SQL, server etc)*
  3. *instalarea și configurarea aplicațiilor server și client*
  4. *instrumente de interogare (tranzacții SQL etc)*
  5. *generatoare de rapoarte*
  6. *noțiuni generale despre sisteme software de gestiune și management integrate*

Cei interesați vor depune un CV la adresa Calea 6 Vânători nr. 55/C sau fax 057/270.212.

SC ADONISINODA SRL

vinde din stoc:

- oțel beton 6-8-10-12 - 9.400 lei/kg,
- binale (uși, ferestre toată gama),
- profile,
- țevi rectangulare,
- pătrate,
- ciment,
- var,
- BCA,
- polistiren,
- vopsele etc.

Pentru comenzi mari, transport gratuit la domiciliu.
Executăm construcții civile, industriale, hidroizolații etc.

LA NOI CALITATEA SPUNE TOT!

Str. Scărișoarei nr. 78,
tel. 057/289.846, 057/275.823.

(5550754)

S.C. ROM KOMPLAST PVC S.R.L.

DEALER AUTORIZAT

KOMPEN

SISTEME DE UȘI ȘI FERESTRE DIN P.V.C.

- materiale de cea mai bună calitate
- profil tricameral armat cu oțel zincat
- garanția profilului 30 de ani
- coeficient maxim de izolare fonică și termica
- rezolvăm cu promptitudine orice cerere
- demontarea, montarea și transport GRATUIT
- accesorii GU import Germania

ARAD, B-dul Revoluției nr. 23
Tel/Fax: 057/250 752

S.C. **ADEVĂRUL** S.R.L.

ARAD, B-dul Revoluției nr. 81

cumpără **HÂRTIE DEȘEU**

ZILNIC
ÎNTRE ORELE 8-13

INFORMAȚII
TEL. 280904
(Țurcanu Alexandru)

89-15-15
SEX TOTAL
in direct !!!
NON STOP
INTERZIS MINORILOR
SUNĂ ACUM !
1 minut / 17950 lei

TAXI ARDEAL

Tarif 2450 lei/km

- **PREZENTARE PROMPTĂ LA COMENZI**
- **COMISIOANE**

ANGAJEAZĂ
- **ȘOFERI PROFESIONIȘTI**
- **10 TAXIMETRIȘTI cu autoturism propriu**

TELEFON
285555;
284444.

PORNO SHOW
Vreau ceva ...
Live
1 minut
891.393
DOAR PENTRU ADULTI

ANIVERSĂRI

Mulțumesc bunului Dumnezeu pentru ajutorul care mi l-a dat să te pot crește mare. Cu ocazia zilei de naștere și a majoratului, azi, cu multă fericire în suflet, țin să-ți urez, dragă

PALEA CLAUDIA

din Alfa, „LA MULȚI ANI”, multă sănătate, succes în viață și la bac. MAMA. (29860)

Astăzi, lăsând în urmă copilăria, pentru

PALEA CLAUDIA MIRABELA

18 trandafiri roșii, multă sănătate, succes în viață, îi urează sora Florina cu familia din Germania. (29860)

A fost ușor, a fost greu, știe doar sufletul tău, dar iată-te ajunsă la majorat. Pentru

PALEA CLAUDIA

multă sănătate, succes în viață și la bac. „LA MULȚI ANI”, fratele Marius împreună cu Ioana. (29860)

VÂNZĂRI APARTAMENTE O CAMERĂ

Vând garsonieră confort I, parter, Confecții; preț negociabil. Telefon 212592. (29937)

Vând apartament 1 cameră, bucătărie, hol, baie vană, decomandat, parter (bun privatizare), Grădiște, 6.800 DM. Telefon 237048. (29534)

Vând garsonieră confort I, Micălaca, zona III, îmbunătățită. Telefon 057 - 279287. (29572)

Vând garsonieră, confort III, et. I, Vlaicu, îmbunătățită. Telefon 273799, după ora 16. (29856)

Vând apartament 1 cameră, etaj I recent îmbunătățit. Telefon 264763; 093.629.405. (29955)

Vând garsonieră confort I, etaj I, mobilată, îmbunătățiri, Micălaca. Telefon 259719. (29963)

VÂNZĂRI APARTAMENTE DOUĂ CAMERE

Italian, vând apartament nou mobilat, Piața Spitalului, bloc 1, cu 2 camere, 58.000 DM negociabil. Telefon 092.914.018. (29606)

Vând apartament 2 camere, central, decomandat, îmbunătățit. Telefon 274024, 094.546.579. (29702)

Vând urgent apartament 2 camere, ultracentral, ocupabil imediat + garaj, preț negociabil. Informații telefon 223060, 092 504 379, orele 10-20. (29707)

Vând apartament 2 camere, decomandat, central. Telefon 274024, (după ora 16); 094.546.579. (29702)

Vând apartament 2 camere, decomandate, zona 700 Micălaca, îmbunătățit, et. 4/4, acoperiș garantat, garaj autorizat, 16.000 DM. Telefon 264586. (29591)

Vând apartament 2 camere în casă + anexe, încălzire pe lemne (teracote), central. Telefon 283302, orele 14-22. (29450)

Vând apartament 2 camere, Vlaicu. Informatii telefon 270947 sau 092.376.339. (29477)

Vând urgent apartament 2 camere Polivalentă, 25.000 DM. Telefon 094.523.701. (29849)

Vând apartament zona 300, 2 camere, decomandat, 72 mp, neîmbunătățit, etaj 3 și închiriez spațiu comercial 26 mp Piața UTA, lângă Farmacie. Telefon 262023; 095.619.835. (29935)

Vând apartament 2 camere, zona III, etaj I. Telefon 267793. (29936)

Vând apartament 2 camere, etaj IV, Alfa. Telefon 095.473.761. (29943)

Vând apartament 2 camere, ultracentral, semidecomandat, negociabil. Telefon 231576, 095.800.550. (29964)

VÂNZĂRI APARTAMENTE TREI CAMERE

Vând apartament central 3 camere, et. I. Telefon 094.775.108; 213326. (29054)

Vând apartament 3 camere ne(mobilat) Maiakovski, etaj I, Podgoria; + închiriez spațiu comercial 500 mp. Telefon 280791 până la ora 20; 231052. (29547)

Vând apartament Samantha 3 camere, urcător. Informații telefon 092.690.349. (29574)

Vând apartament 3 camere, decomandat, parter, scurgere separată, contorizat, 21.000 DM negociabil. Telefon 266890. (29587)

Vând apartament complet îmbunătățit, 3 camere, în Micălaca, 19.500 DM. Telefon 092 431 955, 234630, 265018. (29758)

Vând apartament 3 camere, îmbunătățit, Bd. Iuliu Maniu bl. 34, 38.000 DM. Telefon 230140, după ora 12 sau 092 620 148. (29694)

Vând apartament 3 camere, decomandat, zona 300, preț 24.000 DM. Telefon 092.469.540. (29900)

Vând apartament confort I, 3 camere decomandate, bloc 3/10, hol mare, preț 23.000 DM negociabil. Informații telefon 235435 sau 256861. (29904)

Vând apartament 3 camere, amenajat modern, etaj 4/4, Alfa, preț avantajos. Telefon 057 - 258804 după ora 18 sau 095.256.255. (29912)

VÂNZĂRI APARTAMENTE PATRU-CINCI CAMERE

Vând (schimb) apartament 4 camere, zonă centrală liniștită, bloc cărămidă, et. IV. Telefon 412109.

Vând apartament 5 camere, zona gării, decomandat, et. 4/4. Informații la telefon 222013. (29864)

Vând apartament central 4 camere, decomandat, 2 balcoane, etaj II. Telefon 092.727.770 sau 287197. (29760)

Vând (schimb + diferență), apartament 4 camere, cu apartament 3 camere, Vlaicu. Telefon 247126. (29842)

Vând apartament 4 camere, Vlaicu, bloc Z 26, etaj 8/8, îmbunătățit. Telefon 251438, 281479. (29949)

VÂNZĂRI CASE

Vând (schimb) casă în Vladimirescu, anexe, toate utilitățile, încălzire centrală pe gaz, telefon, grădină, teren agricol extravilan. Informații telefon 257130 sau 092 663 275.

Ocazie! Vând (variante) casă mare, Aradul Nou, ideal privatizare, 1500 mp. Telefon 092.210.857. (29717)

Vând urgent casă mare, 3 camere, baie, gaz, dependințe, garaj, curte, grădină, stare excelentă, de vizionat oricând sau telefon 094.625.848; localitatea Zădăreni, nr. 200. (29688)

Vând casă 3 camere, 2 băi, 2 bucătării, garaj, curte amenajată, grădină, total 720 mp, str. Petru Rareș, nr. 109, Grădiște; preț atractiv. Telefon 276826, 254102. (29689)

Vând casă mare (2 apartamente) Mioriței. Telefon 251042; 094.397.419.

Vând jumătate casă, intrare separată. Telefon 251042; 094.397.419.

Vând casă cu grădină în Pâncota, str. Horia nr. 15. Telefon 281228. (28926)

Vând casă mare, anexe, grădină 3.000 mp, Mișca nr. 521, preț 100.000.000 lei. Telefon 224582. (29412)

Vând urgent casă mare spațiu comercial + 10 ari grădină, stare excepțională, Sânmartin, comuna Macea, 7.500 DM negociabil. Telefon 094.519.741. (29565)

Vând casă Aradul Nou, str. Bagdazar nr. 22, preț la vedere. Telefon 287206. (29573)

Vând casă central, 1 cameră, dependințe, mică curte, posibil privatizare. Telefon 282382 - seara; 254836. (29676)

Vând casă urgent, în Nădab, compusă din 2 camere, coridor închis, cămară, 2 anexe în curte cu 1 cameră, bucătărie, grădină, 2 porți de intrare, 2 curți amenajate, cu vie, posibil gaz, telefon. Informații telefon 265106, seara. (29713, 714)

Vând casă, grădină, în localitatea Vladimirescu, str. Gării, nr. 40. Telefon 092.936.375. (29722)

Vând urgent casă 3 camere, bucătărie, baie, alte dependințe, garaj, 2 curți, grădină 1.600 mp, ocupabilă imediat, zona Fortuna - A. Vlaicu. Informații telefon 223060, 092 504 379 orele 10-20. (29707)

Vând casă Grădiște ocupabilă imediat, utilități garaj, preț 35.000 DM. Telefon 092.237.784. (29909)

Vând cabană Insula Mureș, 2 camere, bucătărie, baie sau schimb cu auto, preț 3.300 DM. Telefon 288339. (29708)

Vând casă etaj, Vladimirescu, 57.000 DM. Telefon 514898, 095 628 720. (29753)

Vând casă mare 4 camere în Pîrneava, str. Clujului nr. 28, preț 75.000 DM, negociabil. Telefon 251471. (29830)

Vând casă solidă 3 camere, bucătărie, baie, încălzire termotecă plus apartament amenajat spațiu comercial, alăturat, zona Podgoria. Telefon 233821. (29882)

Vând casă mare, gaz, baie, 35.000 DM, Gai. Telefon 287633. (29855)

Vând casă 3 camere + curte (400 mp), str. V. Conta, nr. 1, 35.000 DM. Telefon 094.523.701. (29849)

Vând casă în Micălaca, tot confortul. Informații telefon 267553. (29801)

Vând casă 2 camere, coridor, bucătărie, spais, toate condițiile, preț 14.000 DM, negociabil, str. N. Oncu, nr. 8. Telefon 275204. (29773)

Vând casă în Arad, str. Izlazului nr. 7, 30.000 DM, negociabil. Telefon 232631 sau 464420. (29761)

Vând casă cu grădină 2.700 mp, în Chișineu Criș, str. Teilor nr. 31, 24.000 DM, negociabil. Telefon 232631 sau 464420. (29761)

Vând (schimb) casă P+M, recent renovată, încălzire gaz, teren 2.400 mp, str. Ady Endre nr. 55. Telefon 092 620 148. (29694)

Vând urgent casă 5 camere + anexe, grădină mică, 9.000 DM, negociabil, localitatea Șagu nr. 168. (29738)

Vând (schimb cu casă tip vilă), apartament ultracentral în casă, 3 camere + dependințe 185 mp, gaz, termoficare, contorizat, posibilități mansardă. Telefon 283305. (29893)

Vând casă cu grădină comuna Tauț. Telefon 466735; preț negociabil. (29896)

Vând casă în Horia nr. 235. Informații telefon 532188 după ora 15. (4058870)

Vând casă, grădină + vie, în Barațca, preț negociabil. Informații telefon 094.775.092. (5914274)

Vând urgent casă mare, anexe, teren 3000 mp, pe deal, renovată 1998, Șiria, str. I.Rusu Șirianu, nr. 171. Telefon 094.545.778. (29941)

Vând casă 5 camere + dependințe, 1000 mp, Pîrneava. Telefon 270789. (29952)

Vând casă 12 camere, garaj, pivniță 254 mp, zona Confecții. Telefon 281924. (29953)

Vând casă 3 camere, 2 bucătării cu grădină, Calea Timișorii, nr. 163. Informații telefon 278027 sau 093.710.319. (29965)

Vând casă, dependințe, grădină, anexe, negociabil. Telefon 057 - 273560, 094.518.160. (29969)

Vând urgent casă 4 camere, etaj I, spațiu comercial parter, centru, gaz. Telefon 232943. (29410)

Vând (schimb) casă centru, gaz, curte comună, 13.500 DM. Telefon 232943. (29410)

VÂNZĂRI SPAȚII

Vând spațiu comercial ștrand, 20.000 DM negociabil. Telefon 095.421.678. (29656)

Vând imobil comercial și privat, Bd. Iuliu Maniu, nr. 79, 60.000 DM negociabil. Telefon 256829. (29606)

Vând hală producție 3000 mp, utilată tâmplărie, preț 120.000 DM. Telefon 093.269.772. (29620)

Vând afacere - societate comercială în activitate + spațiu. Informații telefon 267553. (29801)

Vând (închiriez) spațiu comercial toate dotările, 850 mp. Telefon 094.798.000. (29645)

Vând urgent spațiu comercial sau producție 540 mp, în Șiria, plus apartament de serviciu 3 camere, în bloc. Telefon 094.545.778. (29941)

VÂNZĂRI TERENURI

Vând teren intravilan 2877 mp, în localitatea Șistarovăț. Lipova, telefon 562905. (5914270)

VÂNZĂRI AUTO

Vând Peugeot Furgon 1900 cmc Diesel, înmatriculat persoană fizică. Telefon 246727; 094.700.403.

Vând microbus marfă FIAT DUCATO Turbo Diesel, an 1991, 14.000 DM, negociabil. Telefon 094.773.746. (29859)

Vând Bus Fiat 242 Diesel cu motor și cutie de rezervă, 3800 DM. Telefon 211491. (29891)

Vând camionetă Barkas, 1986, perfectă stare, CIV. Telefon 276488. (29899)

Vând Oltcit înmatriculat, cu CIV, 800 DM; Peugeot Diesel, an 1981, înmatriculat, motor defect, 1.000 DM. Telefon 286211. (29810)

Vând 2 combine recoltat porumb 1 boabe - 1 știuleți, excelent, import Franța. Telefon 092.210.857 sau Șimand 590. (29717)

Nu-ți mai fă griji, CAUCIUCURILE de care ai nevoie, sunt la mine, IEFTINE și BUNE, toate dimensiunile, cu garanție, aduse din GERMANIA. Telefon 259339; 094.706.321. (29745)

Vând Opel Kadett Caravan, an 1988, 1.300 cmc, benzină, înscris p.f. Telefon 092 313 228. (29157)

Vând motoare Diesel: Ford 2,5 D, 2,3 D, 1,6 D; Opel Kadet 1,6 D; Renault 9 D; Nissan 2,0 D; Toyota 1,5 D; Golf 1,6 D T, tot felul de radiatoare noi, ieftine. Telefon 466530 sau 094.982.989. (0360441)

Ocazie! Vând Ducato 1 tonă Diesel, 1929 cmc, transport marfă în stare perfectă de funcționare. Telefon 092.914.018. (29606)

Vând Dacia papuc 2 locuri, acoperiș cu fibră, an 1998. Telefon 094.150.498. (29643)

Vând Audi Coupe 1987, persoană fizică, faruri Audi 100. Telefon 242841; 095.633.429. (29697)

Vând Mercedes 207 D stare impecabilă, neînmatriculat. Telefon 266414; 092.562.096. (29734)

Vând Dacia Breck în stare foarte bună. Telefon 288012. (29742)

Vând Renault 18 Diesel, stare foarte bună, 3.500 DM, negociabil. Telefon 094 606 600. (29790)

Vând Mondeo 1,6, an fabricație 1995. Telefon 272676 orele 7-15; 253082 orele 15-20.

Vând Ford Transit TD, 2400 cmc, 9 locuri, 1997, 21.800 DM, ofer 500 DM pentru vânzare rapidă. Telefon 093.472.343. (29705)

Vând 2 tractoare Diesel de 30 CP și 10 CP, 7.500 DM, respectiv 5500 DM cu plug și freză, ofer 500 DM pentru vânzare rapidă. Telefon 093.472.343. (29705)

Vând SISTEME pentru încălzit motorul, asigură pornirea la 50° C și sisteme de aer condiționat auto, noi. Telefon 094.791.100. (29849)

Vând Dacia 1310, an fabricație 1990, 2000 DM, negociabil, vizibilă Sînicolaul Mic str. Pescăruș nr. 85. Telefon 093.467.292. (29851)

Vând Renault 18 Diesel, piese auto japoneze, Saviem 5 tone. Telefon 094.607.237 sau 276440. (29886)

Vând urgent BMW 323i, sport, an 1981, CIV, VT, roți spițate aluminiu, metalizat, turelă, cass autoreverse, boxe Kenwood, 50 W, stare foarte bună, 2.500 DM, negociabil. Telefon 093.786.638. (5914261)

Vând Mazda 626 benzină, 5 uși, stare bună, an 1984. Telefon 094.874.634. (29733)

Vând Fiat Croma TD, 86, Mazda 86, înmatriculate. Telefon 289975. (29432)

Vând Dacia 1300 fabricație 1976, preț negociabil. Telefon 466735. (29896)

Vând Ford Orion Diesel 1987, înscris persoană fizică, motor 1998. Telefon 255257; 094.926.701. (29934)

Vând autoturism VW Passat, an fabricație 1994. Telefon 259113. (29960)

Vând utilitară Barkas stare bună, tractor DT 110, coasă rotativă, caroserie Mercedes Cobra. Telefon 094.547.247. (4431404)

Vând microbuz marfă Opel Movano TDI, an 1999, 12.000 km, înmatriculat ca și nou, 33.600 DM și în rate. Telefon 094.152.837. (29966)

Vând Ford Sierra Diesel, an 1986, stare foarte bună, 1.850 DM; vând Ford Sierra Diesel an 1986, stare excepțională, 2.450 DM. Telefon 094.152.837. (29966)

Vând urgent Dacia papuc în stare foarte bună, 3.200 DM negociabil. Telefon 233747. (29995)

Vând servodirecție nouă Ford Sierra 2,3D, cutie viteză 5 trepte pentru Mazda 626, benzină, cu planetare. Telefon 274533, 094 797 824. (20008)

VÂNZĂRI ELECTRO

Vindem VITRINE FRIG, CAMERE FRIG, DULAPURI FRIG, garanție. Telefon 281384, orele 8-18. (29895)

Vând TV color 800.000 lei; mașină de spălat automată 1.500.000 lei. Telefon 275681. (29880)

Vând TV stereo, color, 66 cm cu telecomandă, ieftin. Telefon 211491. (29891)

Vindem PENTIUM I SIEMENS, diferite configurații, complet, prețul pornește de la 4.200.000 lei. Telefon 280260. (29532)

Vindem COMPUTER 486 SIEMENS, diferite configurații, complet, preț de la 2.200.000 lei. Telefon 280260. (29532)

Vindem PLĂCI DE SUNET, noi, pentru PC, diferite modele, preț convenabil. Telefon 280260. (29532)

Vindem KIT compus din modem intern K 33,6, placă sunet, noi, preț 550.000 lei. Telefon 280260. (29532)

Vindem diferite tipuri de TELEVIZOARE COLOR, noi și second hand. Telefon 280260. (29532)

Vând TV color, video, cuptor microunde, mașină spălat automată, congelator; garanție. Telefon 266414. (29734)

Vând calculatoare PII și PIII, camere video digitale, aparate foto Profi și telefoane celulare. Telefon 092.983.970. (29988)

Vând CUPTOR ELECTRIC pentru panificație-patiserie, cu dospitor, malaxor, tăvi. Telefon 281228. (28926)

Vând EXPRESOURI CAFEA PROFESIONALE. Telefon 092.962.123. (29653)

Vând televizoare color, deosebit de moderne, cu garanție. Telefon 057 - 287404. (29663)

Vând CASE MARCAT FISCALE și CÂNTARE ELECTRONICE, omologate. Telefon 282829; 272727; 281188. (f)

Vând mașini spălat automate, combine frigorifice, televizoare color, uscător rufe, modele noi, garanție. Telefon 251392. (29865)

Prețul scăzut și consumul redus de energie electrică sunt argumente pentru a achiziționa chiar acum frigorifice nemțești (FRIGIDERE, CONGELATOARE, LĂZI, COMBINE). Oferim garanție. Telefon 259339; 094.706.321. (29745)

Noi importăm pentru dumneavoastră cele mai bune TELEVIZOARE COLOR cu telecomandă, la prețuri incredibil de mici. Oferim garanție. Telefon 259339; 094.706.321. (29745)

MAȘINILE de SPĂLAT AUTOMATE vă garantează spălarea perfectă a rufelor, reducând în același timp consumul de apă și energie. Oferim garanție. Telefon 259339, 094.706.321. (29745)

Vând mașină spălat automată, televizor color, cuptor microunde; garanție. Telefon 284604. (29947)

Vând televizoare color 41-51-71 cm, teletext, telecomandă. Telefon 264004. (29959)

VÂNZĂRI DIVERSE

Vând PLASĂ GARD ZINCATĂ și NEAGRĂ, toate dimensiunile; CUIE; PLASĂ RABITZ; TABLĂ DECAPATĂ 0,4 și 1 mm; SÂRMĂ NEAGRĂ și ZINCATĂ, COTURI, BURLANE, str. Vrabiei, nr. 4. Telefon 289997. (26109)

Vând BCA, sub prețul pieții. Telefon 094.524.456, 054-211807. (f. 1462762)

Vând rochii de mireasă import Austria și haine second-hand, la kg. Telefon 251735. (29928)

Vând LEMNE FOC TĂIATE, esență tare. Telefon 276488, Grădiște. (29287)

Vând LEMNE DE FOC, la domiciliul clientului. Telefon 214010. (29520)

Vând LEMNE FOC, la domiciliul clientului. Telefon 245248. (29529)

Vând LEMNE FOC, la domiciliul clientului. Telefon 277027. (29529)

Vând urgent aparat Hot-Dog; rafturi universale și 4 aparate Kebab. Telefon 092.690.349. (29574)

Vând baloți paie. Telefon 219588. (29459)

Vând MUT 410 tâmplărie, grosime, îndreptat, găurit, nou, banzic. Telefon 057-272870. (29804)

Vând canapea 3-2-1, nouă. Telefon 272676 orele 7-15; 253082, orele 15-20.

Vând sobe cu arzător gaz metan, chiuvete, cuptor de gătit electric, sobă cu cărbuni, termoteci. Telefon 093.472.343. (29705)

Vând linie de ambalat iaurt sau iaurt de fructe, complet automată. Telefon 094.791.100. (29849)

Vând haine second-hand, preț acceptabil, 15.000 - 20.000 lei/zi. Telefon 095.523.264. (29624)

Vând 100 oi, Curtici. Telefon 464487. (29870)

Vând termotekă Beretta Turbo 24 KW, sigilat. Telefon 094.522.298. (29877)

Vând Vailant apă caldă pe gaz, nou, termotecă gaz, hidrofor, 1 butelie. Telefon 095.615.816. (29867)

Vând tractor U-650 după RK și 70 oi mame turcane și țigaie. Informatii sat Avram Iancu, comuna Cermei, familia Jurj. (3038691)

Vând 2,30 ha pământ arabil; Dacia 1310; telefoane mobile, bibliotecă, masă. Telefon 271122, 094 606 812. (29811)

Vând foarte ieftin mobilă tineret și vană hidromasaj americană. Telefon 096 700 719, 276898. (29780)

Vând 3 mașini de cusut liniare uberdek și 2 triplok. Telefon 217020. (29741)

Vând rolete plastic import 280.000 lei/mp și rolete tei 650.000 lei/mp, Oradea, telefon 059 - 460315; 095.827.725. (28787)

Vând ușă antreu din nuc tapițat. Telefon 240771.(29894)

(Continuare în pagina 14)

(Urmare din pagina 13)

Vând la prețuri accesibile chiuvete baie, vas WC cu rezervor, cabine duș, baterii, faianță, gresie, toate din import Italia. Telefon 094.834.574. (29885)

Vând microfermă cu vaci gestante și fătate și tineret. Informații Cofetăria Păuliș, nr. 2. (29921)

Vând mobilă stejar Pyramide și cazan țuică. Telefon 270789. (29952)

Vând sobă motorină cuptor, țevi metalice, bucăți, fier, butoaie tablă. Telefon 211905. (29958)

Vând fermă zootehnică în Lipova, 8 grajduri, pe o suprafață de 7 ha, îngrădit, 165.000 DM și în rate. Telefon 0049/01728444714. (29966)

Vând calorifere, uși lemn, cadă lemn cu șurub, struguri pentru vin. Telefon 222853.

Vând congelator 5 sertare Privileg, 150 DM; generator curent 220V - 2400 W american, 800 DM, pe benzină; mașină scris electrică, japoneză, 80 DM; mașină spălat automată electronică, senzori, germană, 350 DM; 10 contoare apă, 10 DM/ buc. Telefon 274533, 094 797 824. (30008)

CUMPĂRĂRI TERENURI, IMOBILIARE

Cumpăr casă mică la Barațca. Telefon 261097. (29889)

Cumpăr apartament 2 camere, zona 300 Micălaca; ofer 14.000 DM. Telefon 092.979.303. (29924)

CUMPĂRĂRI DIVERSE

Cumpăr și vând, la cele mai bune prețuri, valută. Telefon 003662/425-290. (29002)

Cumpăr vaci, vițele, juninci, cu plata pe loc. Telefon 095.390.375. (29579)

Cumpăr porci grași și bovine pentru sacrificat. Telefon 274744; 095.624.006. (29615)

Cumpăr PORCI GRAȘI localitatea MÎSCA nr. 307, preț 25.000 lei/kg. Telefon 057 - 531497; 094.774.649. (29954)

CERERI ȘI OFERTE DE SERVICII

COMPANII AMERICANE oferă lucru la DOMICILIU. Trimiteți plic la C.P. 1015, CRAIOVA. (mp)

Angajez VÂNZĂTOAR(E) și MANIPULANT marfă în piață, legume-fructe. Telefon 095.641.504. (29874)

Firmă particulară angajează MUNCITORI maxim 40 ani. Se decontează transportul. Informații telefon 465501 sau 465502. (29878)

Angajăm tinere VÂNZĂTOARE pentru magazin de încălțăminte. Condiții: absolvente de liceu. Se va depune CV + o fotografie la magazinul „AMELY" din Bd. Revoluției, nr. 68. (29903)

Angajez TINERI, fete și băieți, câștig substanțial, între 4.000.000 - 6.000.000 lei/lunar. Telefon 094.999.756. (29913)

SOCIETATE COMERCIALĂ angajează MUNCITOR NECALIFICAT. Telefon 094.646.914. (29940)

Angajăm FEMEIE DE SERVICIU. Telefon 237739. (29973)

Angajăm personal pentru firmă publicitate (INFORMATICIANĂ, GRAFICIAN). Telefon 095.315.895. (29985)

„DENICOS LOUSIANA" angajează AGENT COMERCIAL, zona Arad, vechime minim un an. Telefon 092.632.262. (29901)

PRESTĂRI SERVICII

CONSTRUIM SOBE TERACOTĂ, curățăm coșuri fum (t...rnuit). Telefon 250529. (27037)

Firmă de CONSTRUCȚII orice fel, finisări, gresieri, faianțări; calitativ, convenabil. Telefon 288702. (29948)

DIVERSE

La data de 07.11.2000, ora 12, se vinde la licitație publică imobilul situat în Arad, str. Condurașilor, bloc 71, sc. B, etaj III, ap. 15, proprietatea urmăritei Mîrnea Mariana Delia, cu prețul de strigare de 67.500.000 lei. Licitația se va desfășura la sediul Judecătoriei Arad, camera 55, executori judecătorești. Informații zilnic orele 8-12. (29968)

SC „LIM" SRL cu sediul în Arad str. Vârful cu Dor, nr. 52, dorește autorizație de mediu pentru deschiderea barului în str. Vârful cu Dor, nr. 44 A. Eventualele contestații se pot depune la Agenția de Protecția Mediului Arad, Bd. Dragalina, nr. 16. (29970)

Dr. TOMA V. ȘTEFAN M.D. medic primar cardiolog, doctor în științe medicale, anunță pacienții cunoscuți că va consulta și la cabinet medical de cardiologie din str. Piața Mică nr. 3. Informații și programări la telefon 213133, între orele 14-18.

TURISM

NOU! MARI REDUCERI DE PREȚURI!

ATLASSIB

Călătorești cu autocarele noastre moderne, în EUROPA: GERMANIA, AUSTRIA, FRANȚA, ITALIA, SUEDIA (plecări zilnice), BELGIA, OLANDA, DANEMARCA, ANGLIA, FINLANDA, NORVEGIA, SPANIA, PORTUGALIA, UNGARIA, IUGOSLAVIA.

NOU! Reduceri suplimentare pentru: elevi, studenți, pensionari și grupuri. Bd. Revoluției nr. 35, telefon 251871, 252727; Autogară, telefon 270562. O poartă deschisă spre Europa! (c.)

TURISM-OFERTĂ SPECIALĂ!
31 XI-3.XII PRAGA-80$.
REVELION extern și SKI peste 100 oferte. Telefon 213220, „MONTANA TOUR", B-dul Revoluției nr. 31. (29871)

SCHIMBURI

Schimb apartament ultracentral 3 camere, cu casă, tot central. Telefon 251735. (29928)

Schimb garsonieră confort I, cu casă zona Zădăreni; accept variante. Telefon 095.631.145; 286117. (29601)

Schimb (vând) apartament 2 camere, etaj II, ultracentral, Legea 112. Telefon 095.473.761. (29942)

ÎNCHIRIERI

Închiriez (vând) spațiu comercial cu toate dotările, 120 mp, demisol (sală servire, magazie, grup social). Telefon 246727; 094.700.403.

Ofer spre închiriere spațiu ultracentral 250 mp, B-dul Revoluției. Telefon 057/250078. (29340)

Închiriez BAR de NOAPTE de LUX cu dotare completă. Telefon 214425. (29625)

Ofer spre închiriere spațiu comercial amenajat, 58 mp, str. I.C. Brătianu (fostă 30 Decembrie, lângă OPTICA). Telefon 259765; 095.873.086. (29603)

Ofer spre închiriere spațiu comercial 93 mp, situat în Arad, Calea Aurel Vlaicu bl. Z.28. Telefon 094.606.496. (29850)

Ofer spre închiriere apartament 2 camere mobilat în Piața Soarelui. Telefon 094.618.401. (29888)

Închiriez spațiu ultracentral pentru birou firmă. Telefon 214428 sau 250994. (29882)

Închiriez garsonieră mobilată, contorizată, Mioriței, 100 DM anticipat 6 luni. Telefon 289661. (29737)

Închiriez casă tot confortul, str. Ștefan cel Mare, nr. 30, pentru firmă Aradul Nou, principală. Telefon 094.874.634. (29733)

Închiriez garsonieră lângă Piața Soarelui Micălaca, str. Simfoniei, plata anticipat, nemobilată. Telefon 094.874.634. (29733)

Închiriez vilă de lux pe termen lung. Rog seriozitate și persoane serioase. Telefon 092.727.770 sau 287197. (29760)

Ofer spre închiriere apartament 1 cameră, zona Vlaicu. Telefon 242662, orele 9-17. (29892)

Ofer spre închiriere MICROBUZ TRANSPORT MARFĂ 1,5 tone, 10 mc. Telefon 094.555.468. (29906)

Închiriez apartament zona Podgoria, etaj I, nemobilat. Informații telefon 259939. (29880)

Ofer spre închiriere garsonieră mobilată, pe termen lung, zona Confecții. Telefon 252178. (29853)

Dau în chirie spațiu ultracentral (55 mp), ideal pentru sediul firmă, cabinet, birouri. Telefon 057 - 280764, seara. (29910)

Dau în chirie pe termen lung 3 apartamente: de 200 mp, 55 mp și 84 mp, pentru locuit sau birouri firme, avocațiale și notariale. Telefon 284263. (29890)

Închiriez sau vând magazin bine amenajat, cu vitrină, zona Alfa, 150 mp. Telefon 092.209.665. (29922)

Oferim spre închiriere garaj, zona Hotel Central. Telefon 283223. (29944)

Oferim spre închiriere pe termen lung apartament 2 camere, NEMOBILAT, VLAICU. Telefon 216141. (29730)

Închiriez apartament 2 camere, etaj I, bloc 146, parțial mobilat. Telefon 262237, seara. (29971)

PIERDERI

Pierdut carnet de evidență șomaj, nr. 63184, eliberat de DMPS Arad, pe numele Todoran Vasile. Îl declar nul. (29873)

Pierdut carnet evidență șomaj eliberat de DMPS Arad, pe numele Ardelean Mircea. Îl declar nul. (29859)

Pierdut carnet șomaj nr. 5351/3, pe numele Bîrsan Julien, eliberat de DMPS Arad. Îl declar nul. (5914273)

Pierdut carnet șomaj eliberat de DMPS Arad, Oficiul Forței de Muncă Chișineu Criș, pe numele Molnar Drina. Îl declar nul. (3306950)

Pierdut certificat de înmatriculare al Băncii „CREDIT BANK" SA, Sucursala Arad, eliberat de CCI Arad, sub nr. J/02/37/1994. Îl declar nul. (29983)

✝ DECESE ✝

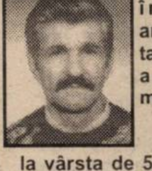

Cu sufletele îndurerate, anunțăm încetarea din viață, a scumpului meu soț

AIOANEI IVĂNUȚ

la vârsta de 50 ani. Înmormântarea va avea loc astăzi, 4.11.2000, ora 14, în localitatea SÂNMARTIN, de la nr. 188. Dumnezeu să-l odihnească în pace! Soția îndoliată.

Cu adâncă durere anunțăm încetarea din viață a iubitului nostru soț, tată, bunic,

IOZSA MIHALY,

în vârstă de 81 ani. Înmormântarea va avea loc duminică, 5 noiembrie 2000, ora 14, la Cimitirul POMENIREA. Familia îndoliată.

Cu adâncă durere anunțăm încetarea din viață, a celui care a fost

ȘTEȚCU VASILE,

soț, tată, frate, în vârstă de 55 ani. Înmormântarea va avea loc duminică 5 noiembrie 2000, ora 14, de la Capela Cimitirului Aradul Nou. Familia îndoliată.

Cu nemărginită durere anunțăm moartea iubitei noastre soție, mamă, bunică

ALICEAN STELA

în vârstă de 64 ani. Înmormântarea are loc astăzi, 4.11.2000, în localitatea CĂLUGĂRENI. Familiile îndoliate: soțul Alicean Ioan, fiul cu familia Alicean Viorel, fiica Bistrean Viorica cu familia, nepoata Roxin Corina cu familia.

Cu nespusă durere anunțăm dispariția tragică, fulgerătoare, a iubitului nostru soț și tată,

BUDIȘAN IOAN,

în vârstă de 58 ani. Înmormântarea va avea loc duminică, 5 noiembrie 2000, la Cimitirul din Grădiște. Soția Paraschiva și fiica Adriana.

✝ SERVICII FUNERARE ✝

NON STOP (la orice oră)
„RO-STYL COMPANY"

Firma noastră este PRODUCĂTOARE DE SICRIE, cu magazin în: ARAD, str. M. Eminescu nr. 4 (vizavi Cinema MUREȘUL), telefon 057-211929, 094.537.715. EFECTUĂM SERVICII: spălat, îmbrăcat, îmbălsămat și transport cu personal calificat. ASIGURĂM MINIM: 8 modele de SICRIE din LEMN MASIV (nu din PAL sau furnir); SICRIE CU MÂNERE și ȘURUB (nu se bat cuie), SICRIE LUX, 5 modele LENJERIE DECES (respete), LENJERIE DE LUX, cruci lemn și metal. ACCESORII: catafalc, steag, prosoape etc. INTERMEDIEM: fanfară, colaci, colivă etc. FIIND PRODUCĂTORI, AVEȚI AVANTAJUL UNOR PREȚURI MINIME și POSIBILITATEA DE A PLĂTI ÎN RATE. Ofertă: sicriu stejar (cruce, respete) - 1.000.000 lei. (c.)

SC „NOSFERATUM" SRL,

ARAD, str. Ghiba Birta nr. 26, telefon 270437; Non stop 094.554.874, NĂDLAC, str. 1 Decembrie, nr. 4, telefon 092.922.337.

NON - STOP
SERVICII FUNERARE
COMPLETE.

SICRIE, RESPETE, CRUCI (prețuri de producător). ACCESORII: prosoape, batiste, panglică neagră, baticuri, mânere, lumânări, catafalc, sfeșnice, steag de doliu. SERVICII: capelă, spălat, îmbălsămat, îmbrăcat, transport intern și internațional. Asigurăm colaci, colivă, coroane, jerbe, fotografii profesionale, fanfară, organizăm pomeni. OFERTA BRAD: sicriu brad, respete, cruce - 900.000 lei. Transportul sicriului la domiciliu este gratuit!!!

ANGAJĂM ȘOFER. (c. 44)

✝ CONDOLEANȚE ✝

Suntem alături de familia dr. CRISTIAN FURNICĂ în clipele grele ale despărțirii de mamă. Colectivul Secției Clinice de Psihiatrie. (29946)

Sincere condoleanțe familiei OLARIU, la trecerea în neființă a celui care a fost bun vecin

OLARIU DAN.

Dumnezeu să-l odihnească! Locatarii Asociației de Proprietari bloc A6, str. Făt-Frumos, nr. 33. (29950)

Sincere condoleanțe colegei noastre profesoara SFECLĂ SOFIA în greul moment al despărțirii de mama sa dragă. Colegii de la GRUPUL ȘCOLAR de INDUSTRIE ALIMENTARĂ Arad. (29957)

Suntem alături de VALI și MARIA la decesul tatălui și soțului lor drag

IVANUT,

un om deosebit și prietenul nostru cel mai bun. Doru și Mariana Dârlea. (29962)

Colegii de la Consiliul Local PÂNCOTA, sunt alături de colega lor DOBROMIRESCU AIDA, în greaua încercare pricinuită de decesul soțului. Sincere condoleanțe! (0360445)

Colectivul Serviciului „Impozit pe venit" din cadrul Administrației Financiare Arad, este alături de colega MARIA ȘERBAN și de familia greu afectată de durerea pierderii fiicei dragi

TEODORA.

Dumnezeu s-o odihnească în pace! Sincere condoleanțe! (29984)

Sincere condoleanțe și întreaga compasiune colegei noastre MARIANA ȘERBAN în aceste clipe grele pricinuite de moartea prematură a fiicei

TEODORA.

Dumnezeu s-o odihnească în pace! Colegele de birou din cadrul Serviciului „Titluri de Stat" al Trezoreriei Municipiului Arad. (29981)

Doresc să mulțumesc din suflet tuturor celor care au fost alături de mine în clipele grele ale despărțirii de scumpa mea mamă

ing. MORU GEORGETA.

Fiica Diana pe veci îndurerată. (29994)

Suntem alături de familia ȘERBAN în greaua încercare pricinuită de despărțirea prematură a fiicei lor

TEODORA.

Dumnezeu să o odihnească! Familia Horga Teodor. (29998)

Transmitem sincere condoleanțe și suntem alături de colegul nostru, ing. ȘERBAN DIMITRIE, în marea durere pricinuită de trecerea în neființă a fiicei dragi,

TEODORA.

Colectivul Laboratorului Ape Uzate. (30006)

Sincere condoleanțe familiei Șerban, la trecerea prematură în neființă a fiicei lor

TEODORA.

Dumnezeu s-o odihnească în pace! Conducerea și colectivul Administrației Financiare și Trezoreriei Municipiului Arad. (30007)

Suntem alături de colega noastră Budișan Adriana în greaua încercare la care este supusă prin pierderea tatălui ei,

BUDIȘAN IOAN.

Dumnezeu să-l odihnească în pace! Cătălin, Radu, Mircea. (30010)

Cu tristețe deplângem moartea fulgerătoare a iubitului nostru frate,

BUDIȘAN IOAN.

Te vom plânge și ne vom ruga la bunul Dumnezeu să-ți vegheze odihna sufletului tău! Sora Lenuța și cumnatul Petrică Hanț. (30012)

Cu lacrimi în suflet ne luăm rămas bun de la nașul nostru,

BUDIȘAN IOAN

și transmitem sincere condoleanțe familiei îndoliate. Ghiță și Amalia Frențiu. (30013)

Sincere condoleanțe familiei dr. FURNICĂ CRISTIAN, în greaua durere pricinuită de moartea mamei. Colectivul „LINIA VIEȚII". (30014)

Un ultim rămas bun de la cel care a fost

ȘTEȚCU VASILE.

Dumnezeu să-l odihnească! Sora Filip Maria. (30017)

Ne luăm un ultim rămas bun de la cel care a fost

ȘTEȚCU VASILE.

Dumnezeu să-l odihnească! Nepoții: Adrian și Dorin cu familiile. (30017)

Consternați de trecerea în neființă prematură, la doar 10 ani, a fetiței dragi, suntem alături de colega noastră, MARIANA ȘERBAN și de întreaga familie în marea durere care-i încearcă. Sincere condoleanțe! D.G.F.P.C.P.S. Arad. (30018)

Suntem alături de colega noastră ȘPRINȚAR DANIELA, la marea durere pricinuită de decesul tatălui. Colectivul Secției VII Croitorie, IMAR Arad. (30024)

✝ COMEMORĂRI ✝

Azi, 4 octombrie, se împlinesc 6 săptămâni de când buna noastră prietenă,

VIRGINICA IGNAT,

a plecat dintre noi. Vei rămâne o vie amintire în inimile noastre! Dumnezeu să te ierte și să te odihnească în pace! Cei mai buni prieteni ai tăi: PAULA și FRANZ ZIRMER.

A trecut 1 an de lacrimi și durere de când ne-a părăsit cel care a fost

MAFTIOR GABRIEL BENIAMIN

(MIRINDA) la numai 21 ani, din FELNAC. „În câmpul cel cu flori erai și tu un crin/Sub cerul fără nori n-aveai nici un suspin/Sub o cruce rece, sub un tăcut mormânt/Doarme acum ce-am avut mai scump pe acest pământ/Te plânge a ta mamă și-ai tăi frățiori cu jale și suspin/Căci au rămas în lume fără al tău sprijin". Veșnic îndurerați: mama, Ciprian și Ovidiu. Fie-i țărâna ușoară! (29883)

S-a scurs 1 an de lacrimi și durere de când iubitul nostru

MUREȘAN LAZĂR

a plecat dintre noi. Durerea din suflete nu se poate exprima în cuvinte. Veșnic vei rămâne în sufletele noastre! Cât ai trăit te-am iubit, cât vom trăi te vom plânge! În veci nemângâiați, mama, tata, sora, cumnatul și nepotul. Familiile Mureșan și Popa. (29916)

Se împlinesc 6 săptămâni de la despărțirea de cel care a fost bun soț, tată, socru și bunic

OANCEA VASILE.

Parastasul de pomenire va avea loc la Biserica Ortodoxă din Sebiș, duminică 5 noiembrie 2000, ora 12. Familia îndoliată. (2915095)

Azi se împlinesc 20 ani de când

dr. ARDELEAN ILIE

din SEBIȘ nu mai este printre cei dragi. Dumnezeu să-l odihnească! Familia. (295094)

Azi, 4.11.2000, se împlinește 1 an de la dispariția celui care a fost

MIRINDA (GABY).

Dumnezeu să-l odihnească! Viorica Bodea. (29972)

S-a scurs un an de când ne-a părăsit cel care a fost soț, tată, socru și bunic

GHEORGHE MORAR.

Odihnește-te în pace suflet blând! Familiile: Morar și Suciu. (29980)

S-au scurs 10 ani, pe ziua de 5.11.2000, de când ne-a părăsit pentru totdeauna, bunul și iubitul nostru soț, tată, bunic și străbunic

DRĂGAN AVRAM

din SINTEA MICĂ. Dumnezeu să-l odihnească în pace! Familia. (29991)

Azi se împlinesc 6 săptămâni de lacrimi și dor de la dureroasa despărtire se

MUHA ANGEL.

Dumnezeu să-l odihnească! Familia îndoliată. (29999)

Pios omagiu și aducere aminte la împlinirea a 6 ani de la trecerea fulgerătoare în eternitate a iubitei noastre

MIHAELA CLAUDIA BUDIȘAN.

Amintirea ei va rămâne veșnic în sufletul nostru. Mama și sora. (30012)

- PRODUCE ȘI MONTEAZĂ UȘI ȘI FERESTRE DIN PVC
ARMAT CU PROFILE TROCAL GERMANIA
- PRODUCE ȘI VINDE GEAM TERMOPAN

☞ LUCRU NEMȚESC

SATLINE

SALON DE EXPOZIȚIE:
ARAD, PIAȚA MIHAI VITEAZU
BL. M 7, PARTER
TEL./FAX. 057/25 14 61; 094 50 72 11

PREȚURI NOI LA AUTOTURISME

S.C. IATSA S.A. ARAD

SINGURUL DEALER AUTORIZAT din orașul Arad de către AUTOMOBILE DACIA S.A. Pitești pentru vânzarea de autoturisme DACIA de orice tip.

(FOSTA DACIA SERVICE ARADUL NOU)

AUTOTURISMELE SE VÂND ȘI ÎN RATE
PE O PERIOADĂ DE 5 ANI

IATSA S.A. ARAD

- **EFECTUEAZĂ LUCRĂRI DE REPARAȚII** mecanice, tinichigerie, vopsitorie, echipament electric și electronic având personal cu experiență în domeniu.
Se acordă garanție pentru lucrările efectuate utilizând piese și materiale cu certificate de calitate.
- **EFECTUEAZĂ REVIZII TEHNICE** în perioada de garanție și postgaranție, fiind autorizată de către AUTOMOBILE DACIA SA PITEȘTI.
- **EXECUTĂ INSPECȚII TEHNICE PERIODICE (ITP)** între orele 8 - 18.
- **MONTEAZĂ** suprastructuri pentru autoutilitare DACIA 1304 și 1307, alarme auto, radiocasetofoane - boxe, închideri centralizate, proiectoare, trape etc.
- **VINDE PIESE DE SCHIMB** cu și fără montaj prin magazinul propriu pentru autoturismele DACIA, DAEWOO și OLTCIT.
- **VINDE** orice autoturism din gama DAEWOO, inclusiv în rate și leasing.
- **VINDE** automobile ARO.

NOU!
Vinde camionete "TATA" import INDIA

INFORMAȚII LA TELEFON: **287366** sau **950**

Înainte de a vă decide să cumpărați un autoturism,
VIZITAȚI IATSA ARAD ȘI VEȚI AVEA
SURPRIZA UNOR
PREȚURI DE EXCEPȚIE!!!

Magazinele

LIA ARDELEAN

VÃ OFERÃ Mobilã de calitate superioarã
✶ DORMITOARE ✶ BIBLIOTECI ✶ COLȚARE
✶ CANAPELE ✶ CANAPELE CU FOTOLII
✶ CAMERE DE TINERET ✶ BUCĂTĂRII
✶ MOBILIER DE BIROU ✶ SCAUNE ERGONOMICE

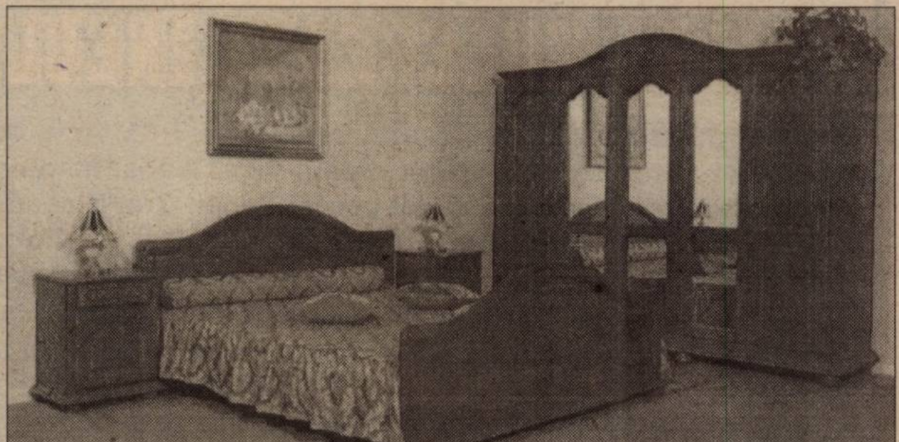

MAGAZINUL:
- **LIA ARDELEAN** - Casa de Culturã a Sindicatelor
- **LIA ARDELEAN** - Magazinul Ziridava, et. III

ATENȚIE!
VINDEM ȘI CU PLATA ÎN RATE.

PROGRAM
zilnic: 9-17.
sâmbătã 9-13.

(1515506)

D'art str. Mărășești nr. 5, telefon 280858

Dacã nu ești conectat încã la **INTERNET**,
să știi cã aproape **1000** de arădeni
ți-au luat-o deja înainte.

Nu e frumos
sã rãmâi în urmã.

Vino repede la **D'art** și fã-te cu un abonament !

Ai **60** de linii digitale dial-up
cu viteză de transmisie de **56 kbps** !

Ai o lunã abonament gratuit !

PENITENCIARUL ARAD

Organizează în data de 06.11.2000, ora 10
la sediul său din str. Eftimie Murgu nr. 5-7.

LICITAȚIE PUBLICĂ FĂRĂ PRESELECȚIE

pentru achiziționarea a 300 tone PORUMB BOABE.
- Caietul de sarcini și informații suplimentare se pot obține la sediul unității între orele 8-15;
- Depunerea ofertelor se va face până la data de 06.11.2000, ora 9 în plic închis.

Fabrica de reductoare REȘIȚA RENK S.A.
societate mixtă germano-română
caută

BOHRWERKIST

CONDIȚII:
- calificat cu școală profesională sau liceu industrial
- minim categoria a 5-a
- experiență de lucru pe borhwerkuri mari
- cunoscător de desen tehnic
- vârsta cuprinsă între 25-40 ani

Vă rugăm să trimiteți curriculum vitae și copia diplomei până cel târziu în data de 24 noiembrie 2000, pe adresa:
Reșița Renk S.A.,
Fabrica de reductoare,
P.O.B. 3, 1700 Reșița

(1462901)

S.C. MOBILĂ TAPIȚERIE S.R.L.
ZALĂU

VINDE PRIN MAGAZINUL DIN ARAD
Str. N. I. Antonescu
(D. Gherea) nr. 22

■ COLȚARE EXTENSIBILE PLUȘ TOATE MĂRIMILE	- 3.700.000 - 6.500.000
■ CANAPELE EXTENSIBILE	- 1.900.000-3.200.000
■ FOTOLII PAT	- 1.300.000

VĂ AȘTEPTĂM!

Orar zilnic 9,00-17,00;
Sâmbăta 9,00-13,00

TELEFON:
092.962.637

(4932486)

S.C. B.A.T. ARAD S.A.

VINDE:
- HALA 1200 MP
(investiție 1998)
cu acces
separat

Informații la telefoanele
057/273316, 057/289904,
092251580, 092251579.

(1462946)

BIROTICĂ

Leximis Splaiul Gen. Gh. Magheru Bl. 329B (Micalaca)
Tel./Fax: 057/270111; 270100, Arad

☞ Tehnică de calcul
- PC compace
- imprimante HP, EPSON

☞ Copiatoare MINOLTA
☞ Seifuri
☞ Mobilier de birou
☞ Mașini de numărat bancnote
☞ Centrale telefonice SOLOMON

INTERNATIONAL COMPUTER SCHOOL ARAD

CURSURI AVIZATE M.E.N.

- CONTABILITATE TEORETICA SI C OMPUTERIZATA
- OPERATOR CALCULATOR
- LIMBA ENGLEZĂ

LA NOI PLATITI ÎN 4 RATE!

practicã suplimentarã gratuitã
suport de curs + dotare modernã

INFORMAȚII LA TELEFON:
057/23.03.09

ZILNIC orele: 08^{30} - 12^{30}
15^{00} - 19^{00}

100% HARD SEX
Fă-o cu mine!
1 min. 17950 lei
SEX PLANET
89.18.18
INTERZIS MINORILOR

SEX BIZAR
1 min. / 17950
ABSOLUT NOU
891 888
AMATORILOR DE SENZATII TARI

PARTIDUL ROMÂNIA MARE

vă propune:

UN SENATOR PENTRU JUDEȚUL ARAD!

ONACA DOREL CONSTANTIN

PRM-UL CUCEREȘTE INEUL!

Ieri, **Onaca Dorel Constantin,** candidat al PRM Arad pentru Senatul României, a vizitat orașul Ineu. A fost însoțit de către Gheorghe Feieș, candidat pentru Senat, Creț Nicoară și Nicu Cojocaru, candidați pentru Camera Deputaților. În periplul Primărie - piață - fabrica de textile, **Dorel Onaca** a fost întâmpinat cu foarte multă simpatie, fiind deja o figură extrem de cunoscută. Mesajul transmis de către Dorel Onaca a fost clar:

- **Corneliu Vadim Tudor și PRM nu vor mai admite ca județul Arad să fie marginalizat și furat de ceea ce i se cuvine.**
- **Corneliu Vadim Tudor și PRM nu vor mai admite sărăcirea populației.**
- **Dorel Constantin Onaca va fi**

UN SENATOR PENTRU JUDEȚUL ARAD!

Bine ați venit la Ineu!

Semnătura în Cartea de Onoare a Ineului, un contract cu orașul!

„Domnule senator, punem pariu că la Ineu va câștiga PRM-ul?”

„Oamenii nu au bani pentru piață? PRM le va da de lucru, ca să câștige!”

„VOTĂM PARTIDUL ROMÂNIA MARE!”

BANCA ROMÂNĂ
PENTRU DEZVOLTARE
GROUPE SOCIÉTÉ GÉNÉRALE
Seriozitatea
face toţi banii
Sucursala Judeţeană ARAD
Bd. Revoluţiei nr. 5-7
Telefon 253280

ADEVĂRUL
COTIDIAN INDEPENDENT ARAD
Anul XII, nr. 3150
Luni, 6 noiembrie 2000 ● 16 pagini ● 3000 lei ● e-mail: adevarul@arad.ro

WEST BANK S.A.
B-dul Revoluţiei nr. 88, 2900 ARAD
AGENT WESTERN UNION | MONEY TRANSFER
Cel mai rapid mod de a primi bani din întreaga lume!

BRAT
Publicaţie auditată în semestrul II 1999
Tiraj mediu zilnic vândut: 34.958

PE COJI DE NUCĂ

De voie de nevoie, românii au fost nevoiţi să recunoască rămânerea în urmă a ţării faţă de vecina noastră Ungaria ori Cehia, dintre fostele noastre tovarăşe de lagăr socialist, dar am considerat o jignire să afirme cineva că am fi mai prejos decât bulgarii. Ungurii şi cehii au făcut parte din imperiul austriac, suferind impactul civilizator al faimoaselor dinastii împărăteşti ale vremii. Ungurii sunt catolici, românii ortodocşi, deci unii pragmatici, ceilalţi visători. Poeţi. Dar bulgarii? Ei aparţin aceleaşi religii ca şi noi şi sunt la fel de aplecaţi spre filosofare. Ţara lor, Bulgaria, este la fel de „balcanică", dacă nu şi puţin mai mult decât România. Înainte de 1990, noi l-am avut pe Ceauşescu, ei pe Jivkov; amândoi fii iubiţi ai popoarelor păstorite de fiecare în parte. În plus, noi, românii, nu am fi acceptat niciodată integrarea în fosta Uniune Sovietică; ei, bulgarii, da. Noi suntem latini ca şi italienii, francezii, spaniolii, portughezii ori sud-americanii, pe când ei sunt slavi. Mereu ne-am considerat cu un cap deasupra lor, pe drept sau pe nedrept. Baronesa Emma Nicholson de Wihterbourne, raportor al Parlamentului European pentru România optează pentru varianta a doua, aşezându-ne în urma bulgarilor. Aflată la Bucureşti pentru a discuta cu liderii partidelor politice angajate în campania electorală, baronesa Nicholson a dorit să se asigure că indiferent cine va câştiga Puterea, viitorul guvern va proceda fără reţinere la accelerarea procesului de reformă rămas în mare parte în stadiul de simplă intenţie. Pentru a determina guvernul să se apuce cu hotărâre de treabă, cucoana a găsit cu cale să ne recomande să urmăm exemplul Bulgariei. Nu al Ungariei, nu al Cehiei ori al Poloniei, ţări membre ale NATO şi primele îndreptăţite să aspire la primirea în Uniunea Europeană, ci pe vecina de la sud. Bulgaria a suferit de o sărăcie acută, a spus baronesa cu pricina şi totuşi a reuşit adoptarea unor reforme care i-au adus o creştere economică de cinci la sută într-un an. România trebuie să facă la fel. În primul rând trebuie restructurate sau privatizate marile întreprinderi, astfel încât să nu mai existe arierate. La fel, trebuie privatizate băncile de stat (BCR, Agricolă), trebuie îmbunătăţit climatul investiţional din România, agricultura trebuie să beneficieze de un cadru legislativ favorabil dezvoltării sale la nivelul potenţialului.

ŞTEFAN TABUIA

(Continuare în pagina 4)

P.R.M.

Caravana PRM

în faţa a 2000 de tineri

PRM A PROMIS CĂ FESTIVALUL POP-ROCK 2001 VA AVEA LOC TOT LA SEBIŞ!

- Ca şi Daniela Györfi, mii de tineri au mărturisit că vor pune ştampila pe PRM

Sâmbătă seara, la Sebiş a fost mare sărbătoare! Aproape 2000 de tineri şi-au dat întâlnire la Discoteca Ring, într-o seară de excepţie oferită tuturor de către organizaţia de tineret a **Partidului România Mare**.

În cadrul acestei manifestări, în uralele tinerilor, au fost prezentaţi candidaţii PRM pentru Parlamentul României.

Succesul evenimentului a fost garantat prin prezenţa la Sebiş a îndrăgitei soliste Daniela Györfi, ea însăşi simpatizantă PRM şi, în mod deosebit, a tineretului din zona Sebiş, de care o leagă multe amintiri plăcute.

Bucuria Danielei Györfi a fost şi mai mare când a aflat că printre candidaţii PRM la Parlamentul României se află şi prietenii ei mai vechi: **Dorel Constantin Onaca**, **Gheorghe Feieş**, fostul primar al Sebişului - candidaţi pentru Senat şi **Creţ Nicoară**, **Nicu Cojocaru** - candidaţi pentru Camera Deputaţilor. Aceştia fiind însoţiţi la discoteca ring de întreg staff-ul PRM Arad.

De menţionat că sâmbătă seara, în discotecă se aflau tineri nu numai din zona Sebişului, a Ineului ci şi din Arad, Vinga, Chişineu-Criş etc., care frecventează în mod curent acest loc de distracţie... Pentru toţi cei prezenţi organizaţia PRM a organizat o serie de concursuri pe teme politice finalizate cu premii de milioane de lei.

Toate s-au petrecut într-o atmosferă de excepţie, cântându-se şi dansându-se până la epuizare. Discuţiile cu tinerii au arătat că aceştia sunt de acord cu politica PRM, mai ales că politicienii PRM sunt singurii care promit un lucru extraordinar: Festivalul pop-rock Sebiş va continua! Concret, dl. **Dorel Constantin Onaca** a promis că, devenind senator, va ajuta financiar ca Festivalul Sebiş 2001 să devină realitate. Ar fi păcat ca acest început să nu poată fi continuat. **Festivalul a făcut ca numele Sebişului să fie pronunţat în toată ţara!** Domnul Onaca a spus că se va ocupa personal ca **Festivalul pop-rock 2001** Sebiş să fie transmis în direct pe toate posturile de televiziune din România. Numai aşa, o manifestare zonală poate deveni naţională şi mai apoi internaţională.

Atmosfera de mare petrecere a durat până spre orele dimineţii, cu gândul ca acest gen de manifestări să nu se oprească nici după alegeri. De ce? Pentru că Discoteca Ring din Sebiş - patron Mircea Hârja - a devenit chiar de astăzi locul de întâlnire al tuturor celor care sunt membri, simpatizanţi sau pur şi simplu gândesc ca PRM-işti... Argument în plus ca să votăm cu PRM...

C. TRIF

Am venit la Sebiş, unul din locurile mele dragi, să susţin alegerile parlamentare PRM, dar mai ales pe prietenii mei, dl. Onaca Dorel Constantin, Feieş Gheorghe, Creţ Nicoară şi Cojocaru Nicu. Cu el, sigur Aradul va câştiga. Şi eu votez cu PRM!

TEBA FACE ANGAJĂRI MASIVE

pag. 3

MOBIL VENEZIA
■ MOBILIER MODERN LA COMANDĂ
■ AMENAJĂRI SPAŢII COMERCIALE
■ MATERIALE IMPORT
■ CALITATE SUPERIOARĂ
STR. VIŞINULUI NR. 74
TEL: 057/224885
092/777361

RESTAURANTUL MIORIŢA
Primeşte comenzi şi livrează urgent la domiciliul dumneavoastră
◆ 40 sortimente de Pizza ◆ mâncăruri gătite, ciorbe, minuturi, fripturi, desert
SUNAŢI LA
094.824.626 şi noi vom fi
LA DISPOZIŢIA DVS.

UN ORB ŞI-A UCIS CU BESTIALITATE CONCUBINA ÎNSĂRCINATĂ ÎN LUNA A IV-A

pag. 4

GUNOAIELE TRANZIŢIEI

Un ilustru necunoscut, de care n-a auzit până acum nimeni, ajuns într-o oarecare funcţie, cu o lipsă de cultură crasă, a cărui spiritualitate îşi găseşte izvorul pe drumurile publice, cu instincte gregare ne-a atacat pe un post de televiziune pe mine, PDSR - partidul care doreşte să mă propulseze şi pe preşedintele său, dl. ing. ec. dr. Avram Crăciun. Nu doresc şi nu o să intru niciodată în polemică cu un individ grobian, care prin funcţia obţinută întâmplător nu se ocupă de problemele judeţului, ci de mine şi PDSR. Vreau să-i spun că pentru Arad eu am făcut mai mult decât poate să facă el de acum încolo, iar preşedintele organizaţiei judeţene a PDSR a făcut singur cât nu poate face tot partidul său. Nu în escrocherii, ci pentru binele arădenilor. Îmi este silă să intru în dispută cu cel în cauză, nu-l numesc, pentru că cei ca el nu au nume, din simplul motiv că suntem incompatibili ca grad de cultură, de cunoaştere a trecutului şi prezentului judeţului Arad şi a ţării.

Nu intru în polemică pentru că nu sunt nici echidistant, nici obiectiv, ci sunt profund subiectiv. Subiectivitatea, să ştie şi cel în cauză, este o trăsătură a spiritualităţii. Precis nu o pricepe, dar o spun pentru cititori. Pentru că ceea ce a afirmat el ar fi valabil pentru fetele slabe de înger, sau samaritence care s-ar sacrifica să îngrijească un asemenea individ. De aceea o să primim oferte în acest sens la „matrimoniale".

Pentru mine individul în cauză este un individ terminat din toate punctele de vedere. Toţi cei care au căutat să se ridice prin defăimarea mea, să nu spun prin calomniere (pentru că intrăm iar în domeniul penal şi nu am dat în judecată în viaţa mea pe nimeni) au dispărut ca „măgarul în ceaţă", cum spune o vorbă românească.

Încă o dată, fără falsă modestie nu mă pot coborî într-o dispută la nivelul instinctelor gregare a scormonitorului în fecalele personalităţilor arădene.

În ciuda celor afirmare de individul în cauză, cred în PDSR, în programul său, în victoria sa pentru binele oamenilor acestei ţări. Nu pot crede într-un partid care a fost în ultimii patru ani la guvernare şi nici în persoanele care le promovează.

DOREL ZĂVOIANU

N. A. *Thomas Mann scria că în perioadele tulburi, când apele se tulbură, ies la suprafaţă toate gunoaiele, toată pleava societăţii. Acesta l-am vrut ca motto la cele scrise, dar cred că este bine reliefat şi la sfârşit. Aceste gunoaie apar din toate straturile societăţii. Toţi au un grad de handicap şi suferă că nu-i recunoaşte nimeni.*

ALGLASS
TÂMPLARIE DIN ALUMINIU SI P.V.C.
UŞI ŞI FERESTRE DIN PVC DECEUNINK-BELGIA
PREŢURI ŞI CALITATE DE EXCEPŢIE
Str. Roşiori nr. 26; Tel./Fax: 289053
Piaţa Spitalului Bl. 1D; Tel/Fax: 253868

Luni, 6 noiembrie

CALENDAR

▼ Astăzi, Soarele răsare la ora 6 și 57 de minute și apune la ora 17 și 01 minute.

▼ Au trecut 310 zile din acest an. Au mai rămas 56 de zile până în 2001.

▼ **Praznicul zilei: Biserica ortodoxă:** Sf. Pavel Mărturisitorul, patriarhul Constantinopolului; Cuv. Luca; **Biserica romano-catolică**: Leonard; **Biserica greco-catolică:** Sf. Paul, Mărturisitorul, ep. Constantinopolului.

A venit BARZA!

La Arad: Kiss Richard Pavel, **Tulcan** Melinda Mária, **Moț** Răzvan, **Moț** Ana, **Florea** Victor Mihai, **Bălăceanu** David, **Giulan** Iasmina Maria, **Panfil** Vlăduț Constantin, **Hejja** Raul Victor, **Morcan** Alin Viorel, **Varga** Paula Mihaela, **Bodnar** Alexandra, **Ardeiu** Anda Timeea, **Pop** Ana.

La Ineu: Lingurar Ioana Adelina, **Alexandrovicz** Andrei, **Cuirar** Rostaș Sara.

AU PLECAT DINTRE NOI!

✝ Deacon Arcadie (1921), Budișan Ioan (1942), Ștețcu Vasile (1945), Leonard Elisabeta (1929), Ristin Maria (1922), Roșu Mina (1922), Terebențiu Traian (1922), Gligor Ana (1916), Valentin Constantin (1923), Oitean Voichița (1945).

PREȚUL AURULUI

Banca Națională: Pentru gramul de aur de 24 K, prețul cu ridicata - 212.764 **lei**, iar prețul de achiziție - 191.487 lei. Prețuri valabile la sfârșitul săptămânii.

Piața neagră - Aur 14 K: cumpărare - 110.000 lei/g, vânzare - 125.000 lei/g. **Aur 18 K**: cumpărare - 130.000 lei/g, vânzare - 160.000 lei/g.

Sub comanda colonelului Cătănici

MILITARII ROMÂNI AU PLECAT ÎN UNGARIA

Ieri dimineață, în cazarma din Subcetate a avut loc revista de front a militarilor români din Batalionul mixt româno-maghiar, cu ocazia plecării în Ungaria pentru a participa la aplicația de la Taborfalva. Acesta este primul exercițiu pe teritoriul maghiar și va dura 6 zile.

Militarii români sunt conduși de colonelul Avram Cătănici, comandantul Batalionului 191 Infanterie.

La eveniment au participat generalul Ion Cioară, primarul Dorel Popa, prefectul Ovidiu Nilă, deputatul Emil Putin, alte oficialități locale.

Ș.P.
Foto: A.M.

CURSUL VALUTAR*

- VALORI ÎNREGISTRATE LA SFÂRȘITUL SĂPTĂMÂNII

Denumirea valutei	BNR	BCR		BRD		Banca Transilvania		Banca Agricolă		Bursa neagră	
		C	V	C	V	C	V	C	V	C	V
Dolar	24919	24850	25075	24700	25150	24820	25120	24790	25100	24800	25000
Marca germană	11104	10764	11194	10807	11114	10700	10980	10800	10000	10700	10900

PLĂȚI COMPENSATORII

Luni, 6 noiembrie, la agenția CEC nr. 2, de pe str. Horia, sunt programați pentru a-și ridica ratele lunare disponibilizații cu Ordonanța 98/99, de la următoarele societății: *Carmetoplast, Athos GIP, Arno Aradul Nou, Comfruct Lipova, Termoelectrica.*

Plățile se fac în intervalul 8,00 - 16,00.

UTILITARE

PIEȚE, TÂRGURI

Astăzi este zi de piață la Curtici, Nădlac, Bocsig, Gurahonț, Moneasa, Pilu, Vladimirescu. Tot astăzi se organizează târg săptămânal la Gurahonț, și Bârzava.

Mâine, marți, este zi de piață la Sebiș, Almaș, Apateu, Semlac, Sântana, Șilindia, Vârfurile.

FARMACII DE SERVICIU

Farmaciile **„Sinapis"**, B-dul Revoluției, nr. 88, lângă Noul Stil, telefon 282369, **„Noua Farmacie"**, str. Andrei Șaguna, nr. 15, telefon 948 sunt de serviciu cu program non-stop.

URGENȚE STOMATOLOGICE

Cabinetul din str. Crișan (în spate la Gionelli), program non-stop. Telefon: 253794. Cabinetul din B-dul Revoluției nr. 62, ap. 17, între orele 9,00-19,00. Telefon: 256665.

APOMETRE

În perioada 6-10 noiembrie, se vor citi apometrele pe următoarele străzi: Ep. Roman Ciorogariu (fără soț), Prunului, Ep. Roman Ciorogariu (cu soț), Steagului, Coloniștilor, Câmpia Turzii, S. Borlea, Luminii, Gloriei, Veneției colț Gloriei, Năsăud, Teuz, Vodă, Progresului, Leului, I. Nădejde, Alunului, Orizontului, Țichindeal, Buziaș, Suceava, Păltiniș, Solomon, Grozescu, Decebal, Mierlei, Salcâmului, Oituz (cu soț), Flacăra, Nicolau Lenau, Clopotului, Crasna, Egalității, Toporași, Cpt. Ioan Fătu, Salontei, Moraviei, Hortenziei, Orient, Orion, Grădina Poștei, Satelit, Pescăruș, Tulnic, Dunării, Ion Creangă, Alexandru cel Bun, Leandrului, Păcurarilor, Pașcani, Bobocilor, Nucului, Coasei, Emil Monțea.

METEO

Vremea va fi caldă și în general frumoasă. Cerul, variabil ziua, se va înnora treptat în cursul nopții, când, izolat, va ploua slab. Vântul va sufla moderat din sector sudic. Dimineața, izolat, ceață.

Temperaturi maxime: 18 la 21°C; **Temperaturi minime**: 8 la 11°C.

Meteorolog,
PETRU DĂNUȚ

ȚIGARĂ STINSĂ ÎN FÂN...

În după-amiaza zilei de ieri, pompierii militari arădeni au fost solicitați să intervină în localitatea Fântânele, la numărul 224.

Din cauza unei țigări aruncate la întâmplare în depozitul cu fân din gospodăria lui Alex Katona, au ars cinci tone de furaje și 20 de metri pătrați din șopronul în care era depozitat fânul.

După aprecierile pompierilor militari, paguba omului este de aproximativ 40 de milioane de lei.

N. O.

ADEVĂRUL
COTIDIAN INDEPENDENT ARAD

Editor: S.C. ADEVĂRUL S.R.L. Arad

COD FISCAL R 1681938 ● COD SICOMEX 19.604 ● CERTIFICAT J 02/1886 / 31 X 1991 ● COD SIRUES 020956601 ● ISSN 1220 - 7489

Redacția și administrația: 2900 Arad, Bd. Revoluției nr. 81. Telefoane: SECRETARIAT - 281802, fax 280655, 280625; ADMINISTRAȚIE - CONTABILITATE - 281797; MICA PUBLICITATE - 210775; MAREA PUBLICITATE - 280904; CLUBUL PRESEI - 280989.

Consiliul de administrație: președinte - **DOREL ZĂVOIANU,** telefon 281802, 280625; vicepreședinte - **MIRCEA DORGOȘAN,** telefon 210776; membri: **DOREL BARBU,** telefon 281797; **NICU COJOCARU,** telefon 280904; **MIRCEA CONTRAȘ,** telefon 280854.

Colegiul de redacție: **MIRCEA CONTRAȘ** (redactor-șef); **MARCEL CANCIU** (șef secție foto), telefon **281701**; **ALEXANDRU CHEBELEU** (șef secție sport), telefon **281701**; **NICU COJOCARU** (șef secție publicitate) telefon/fax: **280904**; **GABRIELA GROZA** (secretar general de redacție), telefon **280854**; **VASILE FILIP** (șef secție cultură-învățământ), telefon **281855**; **280003**; **SORIN GHILEA** (șef secție tineret) telefon **281855, 280003**; **IOAN IERCAN** (șef secție politică), telefon **280943**; **DORU SAVA** (șef secție social-economic), telefon **281738**; **ȘTEFAN TABUIA** (șef secție actualități), telefon **281855**; 280003; **DOREL ZĂVOIANU** (președinte al Consiliului de administrație), telefon **281802, 280625**.

Tiparul executat la S.C. MEDIAGRAF S.A. ARAD, str. Feleacului F.N., telefon 250902, fax 250920

„Adevărul" poate fi citit și pe Internet la adresa http://adevarul.arad.ro

HOROSCOP

Luni, 6 noiembrie

Berbecul (21.03-20.04). Opinia celor din jur față de persoana dvs. se îmbunătățește și puteți beneficia chiar de unele facilități din partea șefului.

Taurul (21.04-20.05). E posibil să apară unele probleme în plan personal și pentru a le preîntâmpina este bine să luați de pe acum măsurile care se impun.

MOCHETA
Arad, Piața Gării
Telefon 235221
Vinde și montează mochetă la prețuri cu o reducere de
10-20%

Gemenii (21.05-20.06). În plan sentimental, satisfacțiile nu lipsesc, însă lucrurile nu evoluează exact cum vă doriți.

Racul (21.06-22.07). Aveți mai mult timp la dispoziție pentru a vă ocupa de clarificarea unor chestiuni de natură personală de mare importanță.

Leul (23.07-22.08). Resursele financiare de care dispuneți sunt destul de importante dar asta nu înseamnă că puteți face cheltuieli nesăbuite.

Fecioara (23.08-22.09). Schimbările care vor avea loc la serviciu nu vă vor afecta foarte mult. Cel puțin la prima vedere.

Balanța (23.09-22.10). Pentru a vă atinge obiectivele fixate este clar că trebuie să vă mobilizați toate forțele. Cu sănătatea nu stați rău.

Scorpionul (23.10-21.11). Nu sunteți sprijiniți de astre în demersurile pe care le faceți, așa că trebuie să vă bazați doar pe propriile forțe.

Săgetătorul (23.11-21.12). Acordați mai puțină importanță relațiilor personale și vă concentrați asupra chestiunilor de serviciu.

Capricornul (22.12-19.01). Partenerul dvs. trece printr-o perioadă ceva mai grea și are nevoie măcar de susținere morală. Chiar dacă vă „duelați" cu cineva care vă denigrează, imaginea dvs. nu va avea de suferit.

Vărsătorul (20.01-19.02). Financiar n-o duceți nici mai bine, nici mai rău decât în săptămânile precedente. Sursele de finanțare vă aduc deocamdată venituri constante.

Peștii (20.02-20.03). Partenerul dvs. de viață merită mai multă libertate de mișcare și mai multă încredere din partea dvs. Dacă nu i le acordați s-ar putea să vă pară rău...

VOTAȚI
PDSR

România merită
UN PREȘEDINTE
ARĂDEAN

TEODOR MELEȘCANU

ApR

ALEGEȚI
VR
PUNR-PNR

VOTAȚI
PNL
PARTIDUL NAȚIONAL LIBERAL
ARĂDENI DE CARE
ȚARA ARE NEVOIE!

PD

CINEMATOGRAFE

Dacia: X-Men (SUA) 9,30; 11,45; 14; 16,30; 19. **Mureșul**: Asterix și Obelix Contra lui Cezar (SUA) 9,30; 12; 15; 18. **Arta**: Legenda călărețului fără cap (SUA) 15; 17; 19. **Sala Mică**: Mă scoți din minți (Italia-Franța-Germania) 15,30; 18,00.

Echipa de serviciu
GABRIELA GROZA
-secretar de redacție.
Bianca Felea,
Adela Homorâceanu,
Ioan Leac
- tehnoredactare computerizată.
Doina Jurcă,
Aurica Telcian
- corectură.

ALIAZĂ-TE CU CEI PUTERNICI!

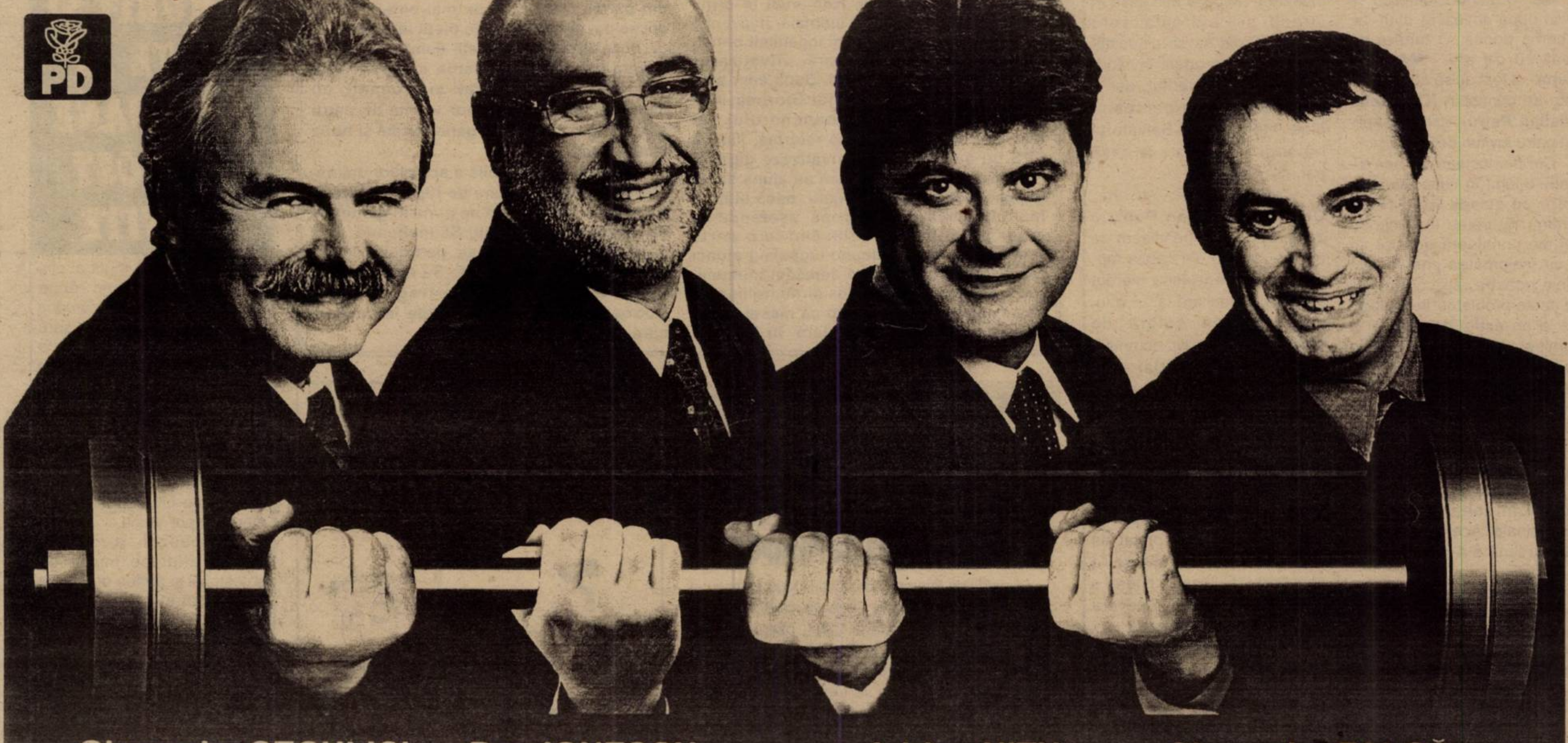

Gheorghe SECULICI
Arhitect
Director General
PROIECT S.A.

Dan IONESCU
Economist
Secretar de Stat
Şef Oficiul Concurenţei

Adrian NIŢU
Inginer
Director
Zona Liberă

Gheorghe FALCĂ
Inginer
Vicepreşedinte
Consiliul Judeţean

Timp de trei zile,

ARADUL A FOST GAZDA UNUI SEMINAR INTERNAȚIONAL

În acest week-end, la Palatul Cultural din Arad a avut loc a patra ediție a Conferinței Internaționale de Terapii Complementare. Conferința s-a întins pe durata a trei zile, fiind organizată de către **ANATECOR** (Asociația Națională de Terapii Complementare). Au fost prezentate peste 70 de lucrări pe teme diverse, cum ar fi: tratamente naturiste pentru diferite afecțiuni, patologia corpului de lumină a omului, secretele minții și mintea vindecătoare, necesitatea unui dialog între religie și știință etc.

Conferința de la Arad s-a bucurat de prezența unor renumiți specialiști din țară și străinătate, cum ar fi: dr. Traian Stănciulescu, dr. ing. Alexandru Măruță, dr. ing. Alexandru Pop, dr. Intrasenji, dr. Iorga Mircea, ing. Groza Ion. Unul dintre cei mai tineri participanți a fost studentul arădean Călin Andrițoiu.

Iată câțiva dintre sponsorii principali ai seminarului: **CRĂCIUN AVRAM (PDSR)**, Universitatea de Vest „Vasile Goldiș", Petrom, Agenția de Detectivi, Alpin Proiect.

OLIMPIU BULZAN

TEBA FACE ANGAJĂRI MASIVE

Agenția județeană de ocupare și formare profesională (str. Gh. Lazăr nr. 20, ne-a informat cu privire la situația locurilor de muncă vacante la data de 5 noiembrie 2000:

agent asigurări 40, agent imobiliar 3, agent publicitate 2, agent vânzări 2, ajutor vânzător 1, ascuțitor 1, conducător auto 1, confecționer textile și încălțăminte 17, confecționer îmbrăcăminte 15, **confecționer 2020**, consultant asigurări 3, consultant financiar asigurări 20, dulgher 10, fadromist 1, frezor 1, funcționar administrativ 1, inginer constructor construcții civile și industriale 1, inginer construcții instalații sanitare și termice 1, lăcătuș 1, legător 2, muncitor necalificat 11, operator mase plastice 2, pictor manual 10, sculer matrițer 1, sudor 2, vânzător gestionar 1, vânzător produse alimentare 2, zidar 20, zugrav 10

Pentru săptămâna în curs sunt 2202 locuri de muncă disponibile din 29 de meserii. Induscutabil, oferta cea mai mare de locuri de muncă din ultimii ani este cea venită din partea cunoscutei întreprinderi arădene TEBA, care, după ce a fost cumpărată de italieni, face angajări masive.

Nu mai puțin de 2020 de slujbe pentru confecționeri îmbrăcăminte a scos TEBA pe piața forței de muncă. După cum apreia și conducera AJOFP, aceste locuri de muncă vor absorbi o bună parte din forța de muncă disponibilizată în decursul anilor de la celelalte întreprinderi de profil din județul Arad.

N. OPREAN

În Arad,

NUMĂRUL TÂLHĂRIILOR ESTE ÎN CREȘTERE!

Față de anul trecut, numărul tâlhăriilor comise în Arad este în creștere. Orașul nostru se situa în 1999 pe locul 32 la acest capitol, anul acesta înregistrându-se din păcate o creștere a numărului acestui tip de infracțiuni - și implicit „avansarea" pe locul 25 ...

Locurile în care se produc cu preponderență tâlhăriile sunt: la intrarea în imobile, pe stradă, în lifturi, în holurile blocurilor sau chiar în locuințe. Cei care săvârșesc astfel de infracțiuni profită de slăbiciunea victimelor (femei, copii) și se orientează în general spre persoanele care afișează la vedere bijuterii.

Pentru combaterea acestor acte de infracționalitate, echipe de polițiști și jandarmi vor supraveghea zonele expuse tâlhăriilor.

O. BULZAN

Atenție

SPARGERILE DE LOCUINȚE SUNT „ÎN FLOARE"

Întrucât spargerile de locuințe sunt tot mai frecvente în ultima vreme, Inspectoratul de Poliție al Județului Arad ține să atragă atenția arădenilor. Iată care sunt câteva dintre măsurile ce trebuie luate pentru a nu vă trezi cu apartamentul „călcat" de hoți.

◆ Înainte de părăsirea locuinței verificați dacă ați asigurat temeinic locurile pe unde ar putea pătrunde musafirii nepoftiți (uși, ferestre etc.)

◆ Nu lăsați în ușă bilețele de genul „Lipsesc câteva ore", „Sunt plecat în concediu", deoarece în acest fel dați informații prețioase hoților."

◆ Nu vă lăudați față de persoane necunoscute cu bunurile de valoare sau cu sumele de bani pe care le dețineți la domiciliu sau asupra dumneavoastră.

◆ Dacă ați constatat dispariția sau pierderea cheilor de la locuință, luați imediat măsuri de schimbare a încuietorilor.

◆ Folosiți la ușa de acces încuietori cât mai complicate și pe cât posibil înlocuiți ușa din carton sau placaj cu una din lemn masiv sau metal.

◆ Instruiți copiii să păstreze cu grijă cheia și să evite dialogul cu persoane necunoscute.

◆ Asigurați un iluminat corespunzător pe casa scărilor.

◆ Asigurați-vă cu un sistem de supraveghere a apartamentului atunci când lipsiți o perioadă mai mare de timp de acasă.

◆ În timpul nopții sau zilei, dacă auziți zgomote suspecte pe casa scării încercați să aflați sursa acestora, iar în cazul unor suspiciuni anunțați POLIȚIA- 955 - telefon netaxabil...

◆ În cazul în care surprindeți un infractor în locuință, nu intrați în contact direct cu acesta, deoarece intervenția v-ar pune în pericol viața. Cea mai bună apărare sunt strigătele!.

O. BULZAN

ȘOMERII ÎȘI PRIMESC „MĂLAIUL"

Zilele acestea a fost virată la Arad suma de 3,2 miliarde de lei, reprezentând prima tranșă din ajutorul de șomaj. De acești bani vor beneficia aproximativ 9000 de șomeri.

La mijlocul lunii în curs ceilalți 4000 de șomeri din județ care nu au fost prinși în această tranșă, își vor putea ridica și ei banii, deoarece solicitările privind miliardul de lei care urmează a li se împărți au fost făcute la sfârșitul săptămânii trecute.

N. O.

GHIOROC

● *Acțiune de curățenie*

Recent, Primăria Ghioroc a inițiat o acțiune de curățenie care a vizat în special intrarea în comună (dinspre Arad), unde erau depozitate diferite deșeuri. Cu acest prilej, primarul Mircea Luca i-a îndemnat pe localnici să nu mai folosească domeniul public drept groapă de gunoi. Mai ales că Primăria are un serviciu de salubritate care în ultima săptămână a fiecărui luni prestează servicii către populație pentru suma de 4000 lei/ gospodărie. Să nu uităm că în principal curățenia este carte de vizită a fiecărei localități.

● *Se împrejmuiește monumentul*

În centrul locaității există un monument ridicat în cinstea eroilor căzuți în cele două războaie mondiale. La inițiativa Primăriei s-au demarat lucrările de împrejmuire a acestui monument cu un lanț metalic susținut de patru stâlpi din piatră albă. Până în luna noiembrie lucrarea va fi finalizată.

T.M.

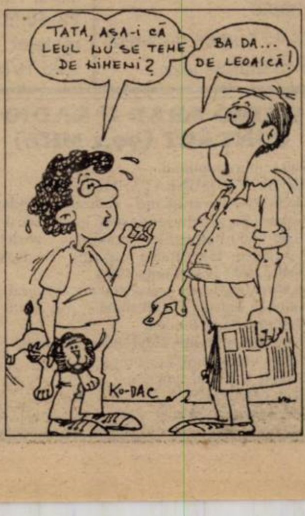
TATA, AȘA-I CĂ LEUL NU SE TEME DE NIMENI?
BA DA... DE LEOAICĂ!
KO-DAC

UN ORB ȘI-A UCIS CU BESTIALITATE CONCUBINA ÎNSĂRCINATĂ ÎN LUNA A IV-A

Apoi a vrut să se sinucidă

Ieri, în Sfânta Duminică, la orele după-amiezii a avut loc o crimă oribilă. O tânără de doar 20 de ani - **Măriuca Elena** - a fost ucisă cu bestialitate de concubin (**Con-deus Cristian Petru**), care i-a aplicat patru lovituri de cuțit.

Cei doi locuiau de aproximativ o lună în casa unui prieten, pe strada Ioan Rusu Șirianu. Ei trăiau în concubinaj din primăvara acestui an și ca majoritatea tinerilor din zilele noastre, se confruntau cu acute probleme financiare. De la un astfel de subiect a pornit și ultima ceartă a celor doi. Scandalul a fost presărat cu invective, urlete și lovituri reciproce între cei doi. Numai că, de data aceasta cearta nu s-a mai finalizat ca de obicei... **Cristian** a luat un cuțit și i-a aplicat lovituri fatale **Elenei** în zona toracică și abdominală. Aceasta, încărcinată în luna a 4-a, a decedat la scurt timp.

Îngrozit de urmările nefericite ale scandalului, **Cristian** - un tânăr orb, de 25 de ani - a fugit din casă și, însoțit de un copil mic găsit în stradă, s-a îndreptat spre **Mureș**. Vroia să se sinucidă! S-a aruncat în apele învolburate și reci ale râului, dar a fost salvat de o persoană bine intenționată. Salvatorul l-a și dus la Șiria - la casa părinților adoptivi.

Reținut de poliție, **Condeus Cristian Petru** a declarat că este pensionat de boală - dar nu din cauza faptului că nu vede (și-a pierdut această capacitate la 15 ani), ci pentru că suferă de schizofrenie. Potrivit domnului procuror **George Vlai** - cel care instrumentează acest caz - **Cristian** va fi supus unei expertize psihiatrice. Dacă se dovedește că are afecțiunea psihică pe care a declarat-o, va fi internat într-o unitate medicală (spital) cu regim închis - fiind privat de libertate. Dacă se ajunge la concluzia că ucigașul tinerei a mințit, acesta riscă o severă pedeapsă cu închisoarea.

OLIMPIU BULZAN

TRAGERILE de duminică, 5 noiembrie 2000

LOTO 6/49	NOROC
23, 32, 37, 27, 46, 39	3245514

PE COJI DE NUCĂ

(Urmare din pagina 1)

Pe semne, bulgarii vor fi îndeplinit toate aceste sarcini trasate viitorului guvern român, de vreme ce doamna Emma a apelat la nuia pentru a ne îndemna să facem ceea ce de multă vreme trebuia făcut. Ofensa așezării României în urma Bulgariei ar fi fost, fără îndoială, neavenită dacă actuala Putere și-ar fi îndeplinit principala îndatorire față de țară: privatizarea întreprinderilor cu pierderi. După cum bine se știe însă, nici guvernul Ciorbea, nici Radu Vasile și nici al bancherului șef Isărescu nu au putut face reforma, fiindcă FPS nu a binevoit să privatizeze giganții industriali nerentabili. Dacă au ajuns să ne depășească până și bulgarii, dacă atât de mult am decăzut în Europa, așezându-ne chiar pe ultimul loc (lăsând la o parte frământatul spațiu albano-iugoslav) atunci țărăniștilor trebuie să le adresăm mulțumirile noastre. Și pediștilor și liberalilor. Și chiar udemeriștilor, pentru că nici ei nu au făcut mare lucru pentru țară. În 1996 au venit la putere cu promisiunea că vor mătura rămășițele comunismului, că vor instaura capitalismul, că vor duce țara în Europa Unită și în NATO! Au adus-o în coada cozii, pe ultimul loc, după Bulgaria... O jignire mai mare nici că se putea să ne vină decât din partea celor care de mai bine de zece ani se bat cu cărămida în piept lăudându-se că doar ei sunt adevărații democrați capabili să integreze România în structurile euroatlantice. Îngâmfați și aroganți, au înșelat o țară și un popor vreme de patru ani, instaurând sărăcia generalizată și hoția la nivel înalt.

Prestația lamentabilă a actualilor deținători ai puterii a dus țara de râpă, permițând doamnei Nicholson să ne pună în genunchi pe coji de nucă. La colț! Să mulțumim încă o dată partidului țărănesc, partidului democrat, partidului liberal etc. Să mulțumim și ratatului actor comico-tragic de la Cotroceni, acestui don Quijote în mizerie, care este Emil Constantinescu.

De la 1 ianuarie 2001

CETĂȚENII DIN REPUBLICA MOLDOVA VOR PUTEA INTRA ÎN ROMÂNIA NUMAI PE BAZĂ DE PAȘAPORT

Ministrul de Interne, Constantin Dudu Ionescu, a declarat, sîmbătă seara, la Suceava, că România va introduce, de la 1 ianuarie 2001, obligativitatea pașapoartelor pentru cetățenii din Republica Moldova, transmite corespondentul MEDIAFAX.

"Marea problemă, și va trebui să o rezolvăm, este ca intrarea în România să se facă cu pașaport, și nu numai pe baza unui act de identitate simplu", a spus Dudu Ionescu, care a anunțat că această măsură va fi introdusă de la 1 ianuarie 2001.

"Nu se limitează numărul de intrări, nu se limitează accesul, dar intrarea în România se va face pe bază de pașaport", a spus ministrul de Interne. El a mai spus că circa 70.000 de cetățeni ai Republicii Moldova au dobîndit cetățenia română.

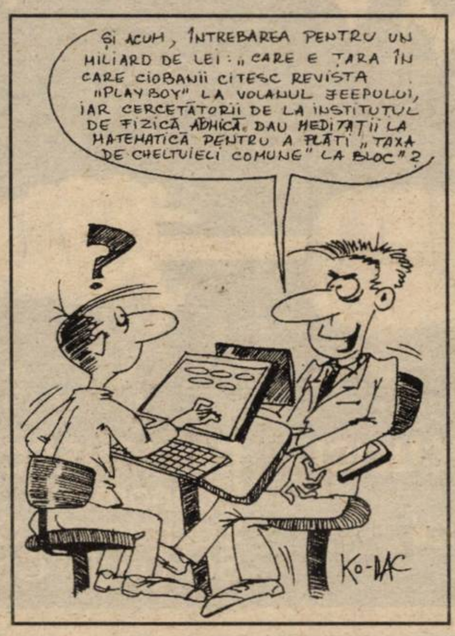
ȘI ACUM, ÎNTREBAREA PENTRU UN MILIARD DE LEI: „CARE E ȚARA ÎN CARE CIOBANII CITESC REVISTA "PLAYBOY" LA VOLANUL JEEPULUI, IAR CERCETĂTORII DE LA INSTITUTUL DE FIZICĂ ADÂNCĂ DAU MEDITAȚII LA MATEMATICĂ PENTRU A PLĂTI „TAXA DE CHELTUIELI COMUNE" LA BLOC"?
?
KO-NAC

Într-un accident rutier produs în Austria

O ROMÂNCĂ A MURIT ȘI ALTE 18 PERSOANE AU FOST RĂNITE

O româncă a murit și alte 18 persoane au fost rănite într-un accident rutier produs în noaptea de sîmbătă spre duminică, în Austria, a anunțat direcția de securitate a provinciei Austria Superioară, citată de AFP.

Un autobuz care transporta 36 de pasageri români a intrat în coliziune cu o camionetă cehă care rula în fața lui, pe o autostradă care mergea spre Viena.

"Autobuzul a lovit un perete aflat pe marginea autostrăzii și partea dreaptă a vehiculului a fost smulsă", a declarat un purtător de cuvînt al securității.

O pasageră din autocar a fost ucisă pe loc și alți 17 au fost răniți, unii dintre ei grav. Răniții au fost transportați la spitalul din Linz.

Șoferul camionetei, un cetățean ceh, a fost și el rănit. A fost deschisă o anchetă, dar se pare că principala cauză a accidentului este faptul că șoferul camionului a adormit la volan.

LUNI, 6 NOIEMBRIE 2000

TVR 1

7,00 Telematinal
8,00 Jurnalul de dimineață
9,00 Ploaia de stele - rel.
10,20 G.I. Jane - acț. SUA, 1997
12,10 Surprize, surprize - rel.
14,00 Jurnalul de prânz
14,15 Ciber-Fan
14,30 Pro Patria
15,30 Cronica
17,00 Studio electoral
18,00 Corect!
18,10 Seniorii cetății
18,55 Infomania
19,10 Avanpremieră Știri
19,10 Pasiuni - s.
20,00 Jurnal * Meteo
20,40 Sport
20,45 Iartă-mă!
21,45 Șapte zile - s.
22,45 Caravana fotografică
23,30 Jurnalul de noapte
23,45 Lumea dansului
0,45 Marele jazz

TVR 2

7,00 Obsesia - s.
8,35 Toți împreună
9,20 Mici eroi - dramă, SUA, 1991
10,40 Veni, video, vici - rel.
10,55 Știri
11,00 Stăpânul domeniului - s. rel.
11,50 Femeia ispititoare - s. rel.
12,40 Osia lumii - rel.
13,15 Desene animate
13,50 Mistere și scandaluri
14,45 Cinci pentru națiune. În timpul emisiunii:
14,50 Lumea bărbaților - s.
17,10 Povești cu munți și ape
17,40 Stăpânul animalelor - s.
18,30 Telejurnal TVR 2
19,05 Studioul electoral
19,40 Roger, Roger - s.
20,30 Obsesia vitezei
21,15 Sport Plus
22,00 Știri
22,05 Știri bancare
(▲) **22,10 Lupta pentru viață** - dramă, SUA, 1978
23,40 Stăpânul animalelor - s. rel.
0,25 TVM. Mesager

PRO TV

7,00 Bună dimineața, Pro TV e al tău!
10,00 Agendă electorală
10,20 Tânăr și neliniștit - rel.
11,10 Ally McBeal - s. rel.
12,00 Oglinda timpului - s.
(●) **12,20 Calea disperării** - western, SUA, 1994
(●) **14,15 Un sac de bani** - comed., SUA, 1986
15,55 Jocuri magice
16,00 Tânăr și neliniștit - s.
16,50 Sens unic
17,00 Știrile Pro TV
17,25 Agendă electorală
17,30 Viața bate filmul
18,15 Vremea • Pro TV te ascultă ce vezi
18,20 Teo
19,00 Știrile Pro TV
19,55 Agendă electorală
20,00 Alege! emisiune cu Silviu Brucan - live
(●) **21,00 Mâini însângerate - f. SUA, 1998**, cu Susan Lucci, John O'Hurley, Lauren Coolins
22,40 Știrile Pro TV
22,45 Urmărire generală
(▲) **23,15 Clanul Soprano** - s.
0,00 X și Zero
0,05 Știrile Pro TV
0,30 Profit. Omul care aduce cartea
0,35 Pro TV te ascultă ce vezi
0,40 Seinfeld - s.
1,00 Lege și ordine - s.
1,45 Veronica - s.

TV ACASĂ

10,00 Ia-mă Acasă - rel.
10,35 La casa de vis - rel.
11,10 Dragoste și putere - rel.
11,35 Fiorella - rel.
12,20 Acasă cu Ruxandra Săraru - rel.
13,20 Luisa Fernanda - rel.
14,05 Războiul pasiunilor - s.
15,00 Înger sălbatic - s.
15,45 Miracolul iubirii - s.
16,45 Desene animate
16,55 Acasă la români
17,00 Dragoste și putere - s.
17,30 Fiorella - s.
18,20 Acasă la bunica - rețete culinare
18,30 Știrile de Acasă
19,05 Războiul pasiunilor - s.
20,00 90-60-90 Fotomodele - s.
21,00 Luisa Fernanda - s.
21,55 Anonimul venețian - Italia, 1971
23,30 Acasă la români - rel.
0,00 Închiderea programului Acasă

ANTENA 1

7,00 Observator
8,00 'Neața - Matinal cu Horia Brenciu
11,00 Inspirația Carolinei - s. rel.
12,00 Prezentul simplu - rel.
(●) 12,30 Brigada mobilă - rel.
13,00 Știrile amiezii
13,15 Orient expres. Talk-show
15,15 Dragostea învinge - s.
16,00 Zile din viața noastră - s.
17,00 Știri
17,10 Tu decizi!
18,10 Te voi iubi mereu - s.
19,00 Observator
(●) **20,00 Prețul puterii** - thriller, SUA, 1997
22,00 Marius Tucă show
23,00 Observator
23,30 Noaptea târziu cu Mircea Badea
(●) **0,30 Provocarea** - acț., SUA, 1982

PRIMA TV

7,00 Milagros - rel.
8,00 Prima Mix
15,00 Milagros - s.
15,55 Clip Art
16,00 Cinemagia
16,30 Romania@large
17,00 Detectivi de elită - s.
18,00 Focus
19,00 Real TV
19,30 Impact
20,00 Vrei să fi miliardar?
21,00 Patrula aeriană - s.
21,50 Cronica cârcotașului
22,00 Focus
22,30 Cronica cârcotașului
23,30 Impact - rel.
0,00 Detectivi de elită - rel.
0,55 Clip Art
1,00 Focus - rel.

TELE 7 ABC

7,00 Bună dimineața, România!
10,00 Teleshopping
10,15 Forța destinului - rel.
11,15 Vedete la taifas - rel.
12,00 Documentar
12,15 Ora unu a venit - rel.
15,00 Teleshopping
15,20 Tinerețe fără bătrânețe
16,00 Post Meridian
17,00 Dați vina pe Corina
18,00 Primul pas
18,50 Pronosport
19,00 Telejurnal
19,30 Economic ABC
19,45 Gura lumii
20,00 Dan Diaconescu în direct
21,00 Telemedicina
23,00 Dreptul la apărare
23,15 Ofsaid
1,00 Ora unu a venit - rel.
1,05 Post Meridian - rel.

TV ARAD

7,00 Știri TVA - rel.
7,30 Divertisment
8,00 'Neața - emisiune matinală
11,00 Inspirația Carolinei - s.
12,00 Prezentul simplu
12,30 Brigada mobilă - s.
13,00 Știrile amiezii
13,15 Orient expres - s.
15,15 Dragostea învinge - s.
16,00 Zile din viața noastră - s.
17,00 Știri
17,10 Divertisment
17,30 Hoinar prin țară
18,00 Studio electoral
18,30 Știri TVA
19,00 Observator
(●) **20,00 Prețul puterii** - thriller, SUA
22,00 Marius Tucă Show
23,00 Știri TVA
În continuare program identic cu cel al Antenei 1

TV INTERSAT

8,25 Deschiderea programului
8,30 Cafeaua de dimineață - emis. în direct
9,30 Trei destine - s. rel.
10,30 Underdog show
11,00 Retrospectiva știrilor Intersat - rel.
12,00 Crimă pe cărarea Iditarod - film
13,30 Safari - s. rel.
14,00 Când inima așteaptă - rel.
14,30 Planeta video a copiilor - rel.
15,00 Camera ascunsă
15,30 Scales Of Justice - s. rel.
16,30 Kelly - s.
17,00 Auto integral - rel.
17,30 Cum să-mi îngrijesc câinele - ep. 11 (I)
18,00 Avanpremiera știrilor Intersat
18,02 Cum să-mi îngrijesc câinele - ep. 11 (II)
18,14 Poanta zilei
18,15 Știrile Intersat; Reportajul zilei; Vocea străzii
19,00 Kelly - s.
19,30 Studio electoral
20,30 Safari - s.
21,00 Microb - emis. în direct
22,30 Trei destine - s.
23,30 Știrile Intersat - Reportajul zilei; Vocea străzii - rel.
(■) 0,15 Erotica
1,15 Închiderea programului

HBO

10,00 Marile speranțe - dragoste, SUA, 1998
12,00 Sentimente vechi - dramă, SUa, 1997
13,45 Cinema - cinema - cinema
14,15 Vântul prin sălcii- comedie, SUA, 1997
15,45 La bine și la rău - comed., SUA, 1997
17,45 Față în față - acț., SUA, 1998
20,00 Se lasă rău - horror, SUA, 1983
21,30 Totul despre sex
22,00 Poștașul - SF, SUA, 1997
1,00 Struguri acri - comed., SUA, 1998

PRO TV INTERNAȚIONAL

0,00 Știrile PRO TV
* 0,55 Jocuri magice
1,00 Omul care aduce cartea
1,05 Alege! - talk show cu Silviu Brucan și Lucian Mândruță
2,10 Urmărire generală
2,50 Revista presei cu Neculai Constantin Munteanu
3,00 Știrile Pro TV
3,10 Profit
3,15 Acasă la bunica
3,30 Știrile de Acasă
4,00 Știrile Pro TV
4,25 X și Zero
4,30 Viața bate filmul
5,30 Pro TV te ascultă ce vezi
5,35 Teo - talk show
6,30 La casa de vis
7,00 Bună dimineața!
10,00 Închiderea programului Pro TV Internațional

ATOMIC TV

7,00 Selector
10,00 Reactor - rel.
10,30 Hai Hui - rel.
11,15 Atomix - rel.
14,00 Interactiv
15,30 Proaspete și Fierbinți - hit-uri ale momentului
15,55 Reactor - știrile zilei
16,00 Romanian Top 100 cu Oana - rel.
18,00 Selector
19,00 Atomix
21,55 Reactor - știrile zilei
22,00 Selector
22,30 File de poveste - rel.
23,00 Aria 52
0,00 Insomnia

RADIO ARAD & RADIO CONTACT (99,1 MHZ)

5,00 Lupta cu somnul
9,00 BUNĂ DIMINEAȚA, ARAD!
11,00-12,00 Tovarășii mei - realizatori Bogdan Popescu Șarpe, Marius Furdui, Ionuț Pohrib
13,00-14,00 Pulsul zilei - realizator Gabriela Gavrilescu; 15,00 Radio magazin - Deutsche Welle; 16,00-17,00 Contact FM
18,00-19,00 Muzica pe sufletul tău - realizator Andreea Ionescu; 19,00 Bună seara, Arad! - realizator Sorin Pușcuță
20,00 Albumul zilei; 21,00 Valori culturale
22,00 Lumea voastră
23,00 O fată deșteaptă
24,00 Contact FM
1,00 România - Bosnia

RADIO PRO FM (92,1 MHz)

0,00 - 2,00 ZONA LIBERĂ cu DJ Vasile **2,00 - 5,00 MUZICĂ; 5,00 - 5,30 BULETIN DE ȘTIRI** la fiecare sfert de oră; **5,30 - 8,00 PRO FM PÂNĂ LA UNU** - cu Nono Semen și Laura Călăceanu; **8,00 - 10,00 PRO FM PÂNĂ LA UNU** - cu Cătălin Lăpușcă
10,00 - 13,00 PRO FM PÂNĂ LA UNU - cu Mihai Dobrovolschi; **13,00 - 14,00 13-14 CU ANDREI** - cu Andrei Gheorghe
14,00 - 17,00 POFTIM PRO FM - cu Cristian Pavel; **17,00 - 19,00 ARBEMA PREMIUM MUSIC** - cu Cătălin Lăpușcă; **19,00 - 22,00 ASCULTĂ-ȚI MUZICA!** - cu Andi Moisescu **22,00 - 23,00 SPORT SHOW** - cu Ovidiu Ioanițoaia; **23,00 - 1,00 RONDUL DE NOAPTE** - cu Răzvan Exarhu

RADIO TIMIȘOARA

6,00 Ceasurile dimineții
8,00 Muzică populară cu dedicații
9,00 Cânt din suflet
10,00 De zece ori România
11,00 Gramofon
12,00 Miez de zi la polul vest
13,00 Emisiune în limbile minorităților
16,00 Radio-cocktail
18,00 Actualitatea radio
18,10 Alegeri parlamentare 2000
19,00 Radiojurnal
19,15 Spectacol folcloric Zilei Radioului
20,05 Călătorie în lumea poveștilor
20,15 Conexiuni rock; 21,00 Curierul de seară
Știri: 6,00; 7,55; 9,00; 11,00; 12,50; 17,00; 20,00; 21,00; 21,55.
Radio Jurnal: 7,00; 16,00; 19,00.

RADIO SEBIȘ

6,00 - 8,00 Detașamentul de trezire
8,00 - 9,00 Cântă-mi lăutare - muzică populară
9,00 - 10,00 Alo, tu alegi!
10,00 - 12,00 Cafeaua de zece
12,00 - 13,00 La porțile dorului - muzică populară; 13,00 - 14,00 FM-ul de prânz
14,00 - 15,00 Poesis; 15,00 - 16,00 Astăzi te sărbătorim - muzică populară și dedicații muzicale;
16,00 - 18,00 După patru
18,00 - 19,00 Telefonul cu butoane
19,00 - 20,00 La mulți ani! - dedicații muzicale
20,00 - 22,30 Pas montan; 20,30 - 21,00 Secretele vieții; 21,00 - 23,00 Fotbal Club 21 - talk-show; 23,00 - 24,00 Ascultă și tu!
0,00 - 2,00 92,1 Insomnii
2,00 - 6,00 Nocturna muzicală

PDSR

După patru ani de foamete și sărăcie, PDSR vă propune

O AGRICULTURĂ MODERNĂ ȘI COMPETITIVĂ

☛ Coaliția CDR-PD-UDMR a feudalizat agricultura românească, în timp ce România era considerată „grânarul Europei“

☛ PDSR va susține, fără discriminare, toate formele de proprietate și VA ACORDA UN SPRIJIN DIRECT DE 1 MILION DE LEI PENTRU FIECARE HECTAR DE PĂMÂNT LUCRAT.

În ceea ce privește AGRICULTURA, PDSR își propune să revigoreze din temelii acest sector extrem de important al economiei românești. Potențialul agricol al țării - de temut în toată Europa - va fi valorificat în ideea integrării României în structurile continentale. Astfel:

■ Se vor acorda credite cu dobândă subvenționată pentru înființarea culturilor de grâu, porumb, floarea soarelui și sfeclă de zahăr.

■ Se va asigura securitatea alimentară a populației prin valorificarea cu prioritate a potențialului productiv național.

■ Se va urmări înzestrarea tehnică și tehnologică a agriculturii prin sprijinirea cumpărării de utilaje, tractoare și mașini agricole, îngrășăminte chimice, produse petroliere etc.

■ Se vor prelua produsele agricole la un preț minim garantat care să acopere cheltuielile și să asigure și un profit pentru producători.

☛ DUPĂ APLICAREA ACESTOR MĂSURI, ȚĂRANUL ROMÂN VA DEVENI DIN IOBAG FEUDAL - FERMIER EUROPEAN!

VOTAȚI PDSR!

☛ VOTAȚI PARTIDUL CELOR MULȚI!

VOTAȚI ION ILIESCU!

☛ VOTAȚI PREȘEDINTELE CARE VEGHEAZĂ LA PROSPERITATEA TUTUROR ROMÂNILOR!

ApR

ALIANȚA pentru ROMÂNIA

DOREL UNGUR - deputat!

O alianță pentru mai puțină sărăcie!

CUVÂNTUL DAT

Timp de 50 de ani Aradul a suferit şi nu s-a dezvoltat pentru că universitatea, inima şi mintea unui oraş, i-a fost desfiinţată.

Aurel Ardelean a crezut că va veni un timp când va putea schimba lucrurile.

A promis că într-o zi, tinerii nu vor mai fi nevoiți să părăsească Aradul pentru a urma o facultate.

S-a ținut de cuvânt.

Aurel Ardelean a fost inițiatorul reînființării învățământului superior în Arad.

Aradul are acum două universități puternice pentru că **Aurel Ardelean şi-a respectat promisiunea.**

Votați

UN OM DE CUVÂNT.

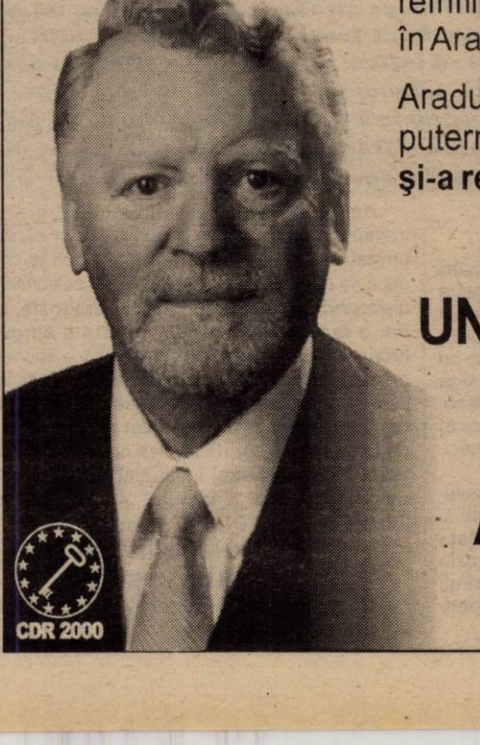

Aurel ARDELEAN
senator

www.cdr2000.arad.ro

UNIVERSITATEA „AUREL VLAICU“ - UN DECENIU DE EXISTENȚĂ

Lucrările sesiunii de toamnă a **Consiliului Național al Rectorilor** s-au încheiat sâmbătă, 4 noiembrie, moment marcat de împlinirea a zece ani de existență a **Universității „Aurel Vlaicu“**. Festivitatea a avut loc la Teatrul de Stat Arad, în prezența celor peste 30 de rectori de la universitățile de stat din țară, a reprezentanților MEN, sindicatului „Alma Mater“, președinției. Au luat cuvântul, exprimându-și mesajele de prietenie față de Universitatea „Aurel Vlaicu“, P.S. Timotei Seviciu, episcop al Aradului, Ienopolei și Hunedoarei, prefectul Ovidiu Nilă, viceprimarul Emanoil Voicu, președintele CJA Caius Parpală, prof. univ. dr. Aurel Ardelean- rectorul Universității de Vest „Vasile Goldiș“, prof. Maria Pașcalău - inspector școlar general la IȘJ Arad, prof. univ. dr. Gheorghe Halic - primul rector provizoriu al Universității „A. Vlaicu“. Au rostit mesaje de suflet rectori ai universităților românești iar prof. univ. dr. Răzvan Bobulescu - președintele sindicatului universitar „Alma Mater“, i-a acordat **rectorului Universității „Aurel Vlaicu“ - prof. univ. dr. Lizica Mihuț, diploma „Alma Mater“** și medalia aniversară.

C. L.

UNIVERSITATEA „AUREL VLAICU
UN DECENIU DE EXISTENTA

Foto: ONORIU FELEA

Facilități

LEMNE PENTRU OAMENII DIN SATELE DE MUNTE

Persoanele care au domiciliul în localitățile rurale din zonele de munte au dreptul, pentru practicarea unor meșteșuguri tradiționale, la o cantitate de lemn, pentru a fi prelucrată în produse finite și semifinite, în vederea efectuării schimbului de produse din lemn cu cereale necesare locuitorilor acestor zone, așa prevede Legea 144/2000.

Oamenii din satele de munte care își asigură mijloacele de subzistență din practicarea meseriei de prelucrare a lemnului (în scrânduri, grinzi, butoaie, ciubere, cozi de unelte etc.) și care nu posedă în proprietate păduri, primesc anual - pe baza autorizației de meseriaș - 10 metri cubi de material lemnos (sau până în 15 mc de familie). Celor îndreptățiți li se acordă lemne pe baza unei cereri ce se depune la primar. Acesta aprobă sau respinge cererile apoi le trimite direcțiilor teritoriale ale Regiei Naționale a Pădurilor.

Meseriașii în lemn nu au voie să vândă lemnul brut primit, dar legea le conferă alte facilități: ▼ nu plătesc taxe în locurile unde își vând produsele prelucrate din lemn; ▼ dacă transportă pe calea ferată produsele, au 50% reducere din tariful de transport; de asemenea, costul biletului CFR pentru ei se reduce cu 50%.

Legea 144/2000 dă dreptul la material lemnos și unei alte categorii de persoane, tot din satele de munte. Tinerii căsătoriți (cu vârstă până la 35 de ani) au dreptul, o singură dată, la 25 metri cub de material lemnos pentru construirea de locuințe noi.

Atât meseriașii, cât și tinerii căsătoriți plătesc materialul lemnos cu o reducere de 50% din prețul oficial stabilit de organele silvice.

Care sunt însă satele din zonele montane ce intră sub incidența legii? Conform Legii 144, la propunerea consiliilor județene, Guvernul va adopta o hotărâre privind lista cu localitățile rurale care sunt în zonele montane. „Consiliul Județean Arad lucrează pentru întocmirea listei cu satele din județul nostru, apoi o trimitem la Guvern. Aceste sate sunt aceleași care intră și la legea care conferă facilități moților din județele Arad, Alba, Hunedoara. E vorba de Vârfurile, Hălmagiu, Moneasa, Dezna, Petriș“, spune vicepreședintele CJ Arad, Gheorghe Falcă.

GERLINDE KNAP

LUMINIȚA DE LA CAPĂTUL TUNELULUI...

Niște hoți și oameni de nimic!

„Mă numesc Abrudan Ioan și am 54 de ani. Până anul trecut am lucrat la Uzina de vagoane, de unde am fost dat afară - sau disponibilizat, cum îi place d-lui Constantinescu să spună - și de atunci mă descurc cum pot. Adică, lucrez cu săptămâna sau cu ziua, cum găsesc, pentru că nimeni nu vrea să angajeze un om de 54 de ani, chiar dacă sunt un lăcătuș bun. Chiar săptămâna trecută am fost la un patron care a dat un anunț în ziar că angajează muncitori calificați și care, când i-am spus că am 54 de ani mi-a zis că el nu se încurcă cu de ăștia, în vârstă.

Nu v-aș fi scris dar, ca abonat al Adevărului, citesc tot felul de declarații de-ale politicienilor publicate în ziarul dv., declarații mincinoase și în care nu știu cine mai este prost să creadă. Chiar și dl. Isărescu, pe care l-am crezut altfel, a devenit și el ca ceilalți, încât nu mai știi în cine să te încrezi, de aceea eu zic că cea mai bună pedeapsă pentru ei este să nu mergem să votăm, să rămână pe dinafară, pentru că toți sunt doar niște hoți și oameni de nimic.“

Absolut de acord cu dv., că nu prea mai ai în cine să te încrezi, politicienii noștri fiind, aproape toți, o apă și un pământ. Adică, doar dau din gură și promit fără a face ceva concret, dovadă starea jalnică în care a ajuns România: pe ultimele locuri din Europa, la mai toate capitolele. După părerea noastră nu neparticiparea la vot este soluția, pentru că oricum cei care trebuie să fie aleși vor fi aleși. De aceea eu zic că dimpotrivă ar trebui să mergem cât mai mulți la vot, doar că în 26 noiembrie trebuie să ne gândim de zece ori înainte de a pune ștampila pe un partid sau pe un candidat la Președinție. Ce-i drept că ce va fi după aceea este foarte greu de spus, dar, altă alternativă nu există. Cel puțin pentru moment.

Apelul celor 6 adresat lui Nicolae Ceaușescu

„Am citit multe despre așa-zisul apel către Nicolae Ceaușescu scris de șase politicieni, dar pe care nu l-a publicat nici un ziar până acum, încât cred că el nici nu există, fiind o născocire, așa cum au apărut cu sutele după 1989. Dacă nu-i așa, mi-ar plăcea să cunosc cam ce au scris cei șase tavi și care sunt ei precis. Cu stimă, Dorel M. Dragoș, bloc X1, Calea A. Vlaicu - Arad.“

Scrisoarea celor șase a existat cu adevărat și ea a fost trimisă lui Nicolae Ceaușescu cu câteva luni înainte de Revoluție, mai exact în aprilie 1989. În presa din România a apărut în ziarul „Adevărul“ de București și cu primul prilej potrivit, adică atunci când vom dispune de spațiul necesar, o vom publica și noi.

Poșta redacției

Scrisoarea sau Apelul a fost scris și semnat de următorii: Alexandru Bârlădeanu, Corneliu Mănescu, Constantin Pârvulescu, Grigore Răceanu, Silviu Brucan și Gheorghe Apostol. Textul este un unicat prin curajul cu care i se spun în fața lui Nicolae Ceaușescu niște adevăruri pe care toți le gândeau. Dar, să reproducem câteva pasaje semnificative. „Cetățenii români vă reproșează nerespectarea Constituției pe care ați jurat. Astfel, Decretul care interzice cetățenilor de a avea contacte cu străinii nu a fost votat niciodată de corpul legislativ și nu a fost făcut public niciodată. De aceea este lipsit de putere legală... Poșta este violată sistematic, iar conversațiile noastre telefonice întrerupte, împotriva art. 34, care garantează secretul lor... Ședințele Comitetului Politic Executiv sunt toate îndreptate spre trecut... politica agrară este în derută... 7.000-8.000 de sate sunt amenințate să fie rase de pe suprafața pământului. De ce să urbanizezi satele când nu poți să asiguri condiții decente de viață urbană în orașe, adică încălzire, lumină, transport pentru a nu menționa hrana?... Pentru toate acestea vă cerem să renunțați la planul de sistematizare a satelor, să restaurați garanțiile constituționale cu privire la drepturile omului și să încetați exporturile de alimente care amenință existența biologică a națiunii noastre!“ etc, etc.

Vârstele candidaților

M. Burz, Arad: 1) Iată vârstele actualilor candidați la Președinție, în ordine crescătoare: Eduard Manole - 36 ani, Graziela Bârla - 40 ani, Gyorgy Frunda - 49 ani, Corneliu Vadim Tudor - 51 ani, Mugur Isărescu - 51 ani, Paul de Hohenzollern - 52 ani, Petre Roman - 56 ani, Ion Sasu - 56 ani, Lucian Orășel - 56 ani, Theodor Stolojan - 57 ani, Teodor Meleșcanu - 59 ani, Ion Iliescu - 70 ani și Nicolae Cerveni - 74 ani. 2) Un dolar „făcea“ în 1990 - 23 lei, în 1996 - 3.615 lei, iar astăzi aproape 25.000 de lei. Cam aceeași evoluție a avut-o și marca germană: 1990 - 12 lei, 1996 - 2.319 iar în 2000 - aproape 11.000 de lei. 3) Dintre cei trei prim-miniștri pe care actuala Convenție i-a rotit la Palatul Victoria, cel mai slab a fost - după opiniile celor mai mulți comentatori - Victor Ciorbea, cel care a ajuns de râsul lumii cu „luminița de la capătul tunelului“. Dintre „isprăvile“ lui, cea mai „celebră“ este cea legată de păcălirea a zeci de mii de mineri prin atribuirea acelor așa-numite salarii compensatorii, respectiv a câtorva milioane amărâte care le-au luat fața bieților oameni. Ce a urmat și ce este în prezent în Valea Jiului o știe fiecare.

M. DORGOȘAN

BĂTRÂNII DIN AZILE VOR PLĂTI 60% DIN VENITURI PENTRU ÎNGRIJIRI

Persoanele care beneficiază de îngrijire în căminele pentru bătrâni vor plăti o contribuție lunară de 60% din veniturile personale lunare. Mulți bătrâni internați în astfel de instituții, având pensii mici, erau obligați să-și dea toți banii, astfel că nu le mai rămânea nimic pentru nevoile proprii.

Conform Legii 17/2000, finanțarea asistenței sociale pentru persoanele vârstnice se face de la bugetul de stat, de la bugetul local și din contribuția lunară personală a bătrânilor.

În județul Arad, singurul cămin de bătrâni este cel de la Pecica, aflat în subordinea Ministerului Muncii și Protecției Sociale (fostele cămine-spital, actualele Centre de Îngrijire și Asistență din Arad, Lipova și Tămand sunt în subordinea Secretariatului de Stat pentru Persoanele cu Handicap). Acesta are o capacitate de 60 de locuri și, la această oră, are internați 50 de bătrâni. „Din aceștia, 25 sunt din Pecica, restul din alte localități din județ. Pentru îngrijirea acestora din urmă, la finanțare participă și Primăria din localitatea de domiciliu a persoanelor“, spune directorul Căminului, Ioan Crucean. Internarea bătrânilor în Cămin se face doar cu aprobarea primarului din Pecica.

Deocamdată, fiecare internat plătește lunar 631.000 lei, dar costul cu o persoană asistată se ridică la circa 1,8 milioane de lei. Diferența este suportată de la bugetul local al comunei Pecica. Căminul mai primește și subvenții de la Consiliul Județean (recent s-au primit 535 de milioane).

GERLINDE KNAP

ADOPȚIA – ȘANSA COPIILOR ABANDONAȚI

„Am citit în ziarul «Adevărul» despre întâlnirea familiilor adoptive și am ținut neapărat să fiu și eu prezentă. Pentru că trenul de trei plecase deja, am ieșit la ocazie. Am sosit în Arad, dar habar n-aveam unde e Centrul de primire minori de pe strada Udrea. Am luat un taxi și... am ajuns exact unde trebuia. Sunt foarte fericită că mă aflu aici pentru că eu și soțul meu dorim să înfiem un copil și nu știam ce avem de făcut“ *– ne-a spus, emoționată,* ***Liliana Grozescu*** *din Odvoș. Ea are 32 de ani și este căsătorită de 15. Și-ar dori să aibă un băiat; soțul ei – o fetiță.* ***„Poate o să găsim doi frați și-atunci îi luăm pe amândoi... Mi-aș dori foarte, foarte mult și cât mai repede, dacă s-ar putea.“***

Cei mai grozavi părinți din lume

La întâlnirea organizată la sfârșitul săptămânii trecute de Direcția Generală pentru Protecția Drepturilor Copilului (DGPDC) Arad, au participat opt familii (din municipiu și județ) care au adoptat copii de până la 3 ani. Prin această acțiune, ele au avut posibilitatea de a se cunoaște și de a lega relații de prietenie. S-au discutat, de asemenea, aspecte legate de particularitățile (psihice și fizice) de vârstă ale acestor copii, dar și probleme specifice ridicate de procesul adopției.

Întâlnirea familiilor adoptive a fost o reușită. S-au împărtășit gânduri și experiențe, bucurii și necazuri. **„De când o avem pe Denisa, viața noastră s-a schimbat radical. Ea e bucuria vieții noastre.“ (...) „Manuel face acum primii pași. E un copil minunat. Nu l-am mai da pentru nimic în lume.“**

Am văzut niște oameni fericiți. E greu să transpui în cuvinte lumina din ochii lor când își priveau copilul sau când vorbeau despre el. Chiar dacă se numesc **părinți adoptivi,** ei se consideră niște **părinți adevărați. „Să dai dragoste, să-i dai o familie unui copil – acesta e singurul lucru pentru care trebuie să lupți“** – spunea o mămică. Iar gestul acestor oameni nu este lipsit de apreciere: **„Pentru noi, dumneavoastră sunteți cei mai grozavi părinți din lume pentru că dați șansa copiilor de a avea o familie. De fapt acesta este interesul instituției noastre – de a asigura copiilor o familie“** – a spus **Editha Iuhasz**, director al DGPDC Arad.

„Gabriela a intrat în sufletul nostru”

Gabriela a fost abandonată la doi ani. Dar viața i-a oferit a doua șansă. Acum ea se află din nou în mijlocul unei familii. Familia adoptivă. **„Este ca și copilul nostru. O iubim, ne place de ea, suntem legați de ea. A intrat în sufletul nostru** – ne-a spus tatăl fetiței. **Și parcă îmi și seamănă. Mergând pe stradă, ne-am întâlnit cu cineva care a remarcat cu uimire:«Doamne, ce seamănă fetița cu tine!»”** Într-adevăr, Gabriela seamănă cu tatăl ei adoptiv. Și, cu siguranță, ea va prelua, în timp, o bună parte din caracteristicile familiei care a înfiat-o. Pentru că, este lucru dovedit, în formarea unui om, genele valorează doar 20%, în timp ce mediul deține rolul cel mai important - 80%.

Întâmplător, ziua și luna în care s-a născut Gabriela sunt aceleași cu ale mamei sale adoptive. **„N-am căutat noi să fie așa. Dar cred că e mâna lui Dumnezeu”** – a spus mama fetiței. În primăvară, Gabriela a fost încredințată legal familiei adoptive. **„După ce am primit certificatul ei de naștere, am făcut o cerere pentru a mai înfia un copil. Ne-am hotărât să-i mai dăm Gabrielei o soră.”**

Adopția, pas cu pas

Adopția este un proces destul de greoi care durează – în medie – opt-nouă luni. Primul pas ce trebuie făcut de cei care doresc să înfieze un copil este **să depună o cerere** la DGPDC Arad. Urmează apoi ca o echipă a Direcției (formată din asistenți sociali și psihologi) să realizeze o **evaluare a familiei**. Se au în vedere: calitățile morale, starea de sănătate, antecedente penale, opinia familiei lărgite față de adopție. Pasul următor este **atestarea familiei** în cadrul Comisiei pentru protecția copilului, moment în care familia este declarată oficial aptă pentru a înfia.

În următoarea etapă, familiei i **se prezintă un copil adoptabil,** adică un copil care fie are consimțământul adopției din partea părinților, fie e declarat abandonat prin sentință judecătorească. Urmează apoi o perioadă de două-trei săptămâni (în funcție de familie) în care copilul este vizitat la centrul de plasament. E vorba de așa-numitele **vizite de atașament.** Dacă familia dorește copilul, are loc **încredințarea în vederea adopției.** Factor decizional în această fază este Comisia. Conform legii, procedura durează minimum trei luni, timp în care echipa care lucrează cu familia face vizite bilunare, prin care se urmăresc: evoluția copilului, relația familie-copil și integrarea copilului în familie. Dacă totul decurge normal, se intră pentru a treia oară în Comisie și urmează **eliberarea avizului favorabil.** Asta înseamnă că adopția se poate încheia.

Dosarul pentru adopție se trimite la Comitetul Român pentru Adopții care va elibera o decizie. Urmează ca dosarul să fie preluat de avocatul familiei care se ocupă în Tribunal de procesul adopției. Se eliberează sentința și, în baza ei, noul certificat de naștere. Conform legii, se vor face vizite post-adopție pe o perioadă de doi ani.

DIANA DUȚU

Eu nu am venit să vă vorbesc de sărăcie. Eu am venit să înlătur sărăcia. Doar împreună vom reuși.

Eu nu am venit să vă amăgesc cu promisiuni deșarte. Eu am venit să vă spun că va trebui să muncim mult. Să ne bazăm mai mult pe noi înșine.

Eu sunt convins că putem avea o viață mai bună. Și vă voi convinge și pe dumneavoastră!

PNL

PUNR-PNR

ALIANȚA NAȚIONALĂ (PUNR-PNR)

Oferta noastră politică

HRANĂ IEFTINĂ PENTRU TOȚI, O VIAȚĂ MAI BUNĂ PENTRU FIECARE

Alianța Națională (PUNR-PNR) consideră că economia de piață nu se poate construi sub spectrul înfometării crescânde a populației. În concepția noastră, statul trebuie să promoveze acele politici care să conducă la creșterea randamentelor în agricultură, folosind pârghia intervențiilor și subvențiilor. Ele vor fi făcute până la limita la care această ramură va produce suficient pentru satisfacerea integrală a nevoilor de hrană - de calitate și la prețuri accesibile categoriilor defavorizate - și realizarea unui export important, care să susțină importul necesar dezvoltării sectoarelor adiacente agriculturii.

Pentru aceasta, Alianța Națională (PUNR-PNR) va susține următoarele măsuri de urgență:

● Eliminarea integrală a TVA de la produsele agroalimentare de strictă necesitate pentru populație - pâine, carne, zahăr, ulei, lapte;

● Eliminarea integrală a TVA, până în anul 2004, la toate categoriile de produse realizate în agricultură și industria alimentară;

● Reducerea cu 50 la sută a TVA pentru toate produsele și serviciile industriale destinate agriculturii;

● Adoptarea, în cel mult două luni, a proiectului de lege depus la Parlamentul României de Alianța Națională (PUNR-PNR) privind acordarea de despăgubiri materiale și bănești țăranilor și moștenitorilor acestora, pentru inventarul agricol preluat abuziv în CAP, în anii 1949-1962. Valoarea medie a despăgubirilor va fi de circa 100 milioane pe familie, despăgubirea urmând să fie realizată, cu prioritate, în tractoare, combine, semănători, îngrășăminte chimice și alte utilități agricole;

● Anularea impozitului agricol pe pământ și venituri agricole până în 2005;

● Înființarea Creditului agricol rural și acordarea de către stat a unor subvenții în procent de 30 la sută din costul lucrărilor agricole tuturor categoriilor de producători agricoli.

CANDIDAȚII ALIANȚEI NAȚIONALE (PUNR-PNR) FILIALA ARAD PENTRU PARLAMENTUL ROMÂNIEI

Pentru Senat

1. Economist **Ene Dinga**, director general în Ministerul Finanțelor
2. Inginer **Ioan Moș**
3. Inginer **Nicolae Nedelcu**
4. Inginer **Flaviu Medriș**, director general SC PRESTCON SA
5. Ofițer în rezervă **Ioan Fantaziu**

Pentru Camera Deputaților

1. Preot **Emil Roman**, directorul Seminarului Teologic Ortodox
2. Inginer **Gelu Zoica**, director general, SC TRAFT SA
3. Avocat **Ionel Sfăt**
4. Inginer **Daniela Gherghel**
5. Economist **Ioan Popa**
6. Economist **Ion Vintescu**, director general credite, West Bank
7. Jurist **Lucian Stana**, șef corp control la DJPPS
8. Inginer **Ioan Sălăjan**
9. Inginer **Cornelia Tomoioagă**, director general SC Arădeanca SA

Aveți încredere:

◆ Ei vor acționa ca buni români, în interesul cetățenilor județului Arad!
◆ Ei nu vor dormi în Parlament!
◆ Lor le pasă de sărăcia și nevoile națiunii!
◆ Ei nu vor să se îmbogățească, vor ca românii și România să prospere!

Arădeni! PENTRU BINELE VOSTRU ȘI AL ȚĂRII, VOTAȚI CINSTEA, LEGALITATEA ȘI SIGURANȚA ZILEI DE MÂINE! VOTAȚI CANDIDAȚII ALIANȚEI NAȚIONALE (PUNR-PNR)!

MUȘCĂTURA

Când ceva merge bine în sportul românesc, se găsește totdeauna cineva care să muște. Vezi cazul lui Francisc Vaștag pe care federalii din box au vrut să-l scoată din colțul ringului vreme de patru ani. Locul lui era vizat de altcineva. Din păcate, la fel au mușcat și unii federali din baschet, care au vrut să-l scoată de pe banca echipei arădene West Petrom pe antrenorul Dragan Petricevici, pe motiv că n-ar avea calificare de antrenor. Ca să vezi, dom'le! De parcă de când e în România, unde a avut rezultate deosebite, un titlu cu U Cluj, un loc 2 cu West Petrom Arad, un loc 3 cu Poli Iași și a fost în două rânduri antrenorul naționalei de seniori a României, a obținut toate aceste performanțe pe baza unei calificări de contabil și nu a celei de antrenor. Dar lucrurile s-au lămurit, în final, federația din Iugoslavia confirmând pregătirea de specialitate a antrenorului Petricevici. Numai că mușcătura, am impresia, viza pe altcineva, cu alte cuvinte era cu bătaie mai lungă, pentru că, să nu uităm, suntem în an electoral, iar unii s-ar putea să-și piardă scaunul. Și atunci caută ceva pe care să se așeze. Dacă se poate cât mai comod. Dar West Petromul, cu Petricevici la cârmă, merge înainte și merge bine. Vezi demonstrația de baschet de vineri cu cei de la Herlitz.

În Divizia B la fotbal a fost o etapă a gazdelor, cu o șingură excepție. Noi speram ca aceasta să fie UTA, dar la Târgu Mureș au câștigat gazdele. Doar Jiul a venit cu puncte de la Sibiu, acolo unde Interul nu-și mai găsește rostul prin eșalonul doi și se îndreaptă încet, dar sigur, spre „C“. La Baia Mare, gazdele au câștigat prin golul înscris din penalty de portarul lor, Pap Deac. De partea cealaltă, bihorenii s-au despărțit de antrenorul lor, Lajos Detari, fost cândva o glorie a fotbalului maghiar. De unde se vede că una-i să-ți conduci echipa din teren și alta de pe margine.

Sâmbătă, la Pecica, s-a încins hora. E normal să fie așa, când unul din fotbaliști o pune de nuntă. Important e că a ieșit bine și în teren și după. Mai puțin bine au ieșit lucrurile cu celelalte două echipe arădene din „C“. Dacă Telecomul lui Borugă a reușit un scor alb la Ștei, în schimb băieții lui Coraș au pierdut, la limită, în fața Armăturii din Zalău. Una peste alta, o victorie, un egal și o înfrângere.

Una din reușitele acestei săptămâni a fost concursul de înot „Cupa Aradul“ desfășurat la Bazinul acoperit „Delfinul“, unde tinerii înotători arădeni s-au impus în câteva probe. A fost un concurs de anvergură, cu participare internațională, fapt ce trebuie remarcat. În același bazin, dar în Superliga de polo, tinerii din Lotul 83 a României le-au dat ceva de furcă celor de la Astra, mai ales în primul meci, în care s-au marcat 3 goluri și de-o parte și de alta. Deși Astra s-a impus în al doilea meci, surpriza din prima partidă rămâne.

ALEX. CHEBELEU

Previziunile antrenorului Feri Tisza

A.S.A. TG. MUREȘ - F.C. UTA 2-0 (1-0)

Stadion „Municipal“, teren tare și denivelat, timp excelent pentru fotbal, spectatori 1.500. Au marcat: Dumitrașcu - min. 33 și Gabor - min. 61.

Șuturi 16-2, pe poartă 11-2, cornere 8-4, ofsaiduri 4-2.

A.S.A.: Farkaș - Török, Lup, Mihu, Dumitrașcu - Stoica, Gabor, Porav, Petelean - Miclea (min. 74 - Zsigmond), Prodan (min. 64 - Ignat).

UTA: Huțan - Buhuș, Bier, Găman, Zaha, Panin - A. Drăgan, Todea, Turcan (min. 67 - Baciu), Fritea (min. 37 - Ciba) - Popescu (min. 59 - Fabian).

A arbitrat cu greșeli: Daniel Badea (București) - la centru, ajutat bine de Alexandru Nicolae (Ploiești) și Ion Boștină (București) - asistenți.

Cartonașe galbene: Petelean, respectiv Buhuș.

Observator FRF: Vasile Avram - București.

UTA nu a pus - nici măcar o dată - în mare pericol poarta apărată de Farkaș. Elevii antrenați de Feri Tisza au jucat crispat, cu ceva frică - parcă - însă nu era cazul, deoarece nici adversarii nu au arătat mare lucru. De aici însă și până la pase aiurea, fără adresă, plus preluări ce sunt admise doar pe maidan, ori pe la Șimand și Hălăliș (când își vor înființa echipă de fotbal), e o cale lungă, dar cei de la UTA au străbătut-o destul de ușor. Dacă ne gândim la partide precum cele cu UMT ori „Poli“, ne pot apuca toate transpirațiile văzând jocul practicat de „Bătrâna Doamnă“ la Tg. Mureș. Diferența e ca de la cer la pământ!

Și unde mai punem faptul că antrenorul Tisza „a pus-o“ - iarăși - de ceva experimente. I-a titularizat pe Bier, Fritea și A. Drăgan, însă aceștia au fost mai mult absenți, iar golul doi îi revine - aproape în exclusivitate - tânărului fundaș arădean. Dar - poate - Feri Tisza a vrut să se confirme previziunile sale din urmă cu o săptămână, când declara - la Craiova - imediat după meciul cu Electro, că UTA nu are nici o șansă la Tg. Mureș.

Cu toate acestea - trecând și peste evoluția modestă a arădenilor - se putea încerca ceva în minutul 58 al partidei cu ASA, atunci când arbitrul Badea - un „găzdar“ recunoscut - a refuzat UTA-ei un penalty ce s-a văzut și din avion, Turcan fiind tras de tricou în careul de 16 metri advers, atât de evident, încât cei prezenți la meci au avut un moment de uluire văzând că jocul este lăsat să continue.

În rest, nimic deosebit. Gazdele au dominat teritorial, dar haotic, mai accentuat în prima parte a meciului, prilejuind arădenilor, în repriza secundă, să încerce ceva, dar fără rezultat.

Foto: ȘT. MATYAS

Nici în campionatul trecut, când Mariș (în alb) evolua la UTA, arădenii nu au reușit să treacă de ASA, atât în tur, cât și în retur consemnându-se remiza

Ocazii au avut doar târg-mureșenii, profitând însă și de unele indecizii ale portarului Huțan, deosebit de nesigur la acest joc, Prima dată, în minutul 17, Török a primit cadou o minge de la goal-keaperul arădean, a șutat spre gol, dar a intervenit miraculos Bier (singura dată). Notam, apoi, după prima jumătate de oră a partidei, că utiștii greșesc mult la mijlocul terenului, sunt indeciși în apărare și de aici apar ocaziile gazdelor, nu foarte mari însă. Exact atunci însă, Prodan a trimis balonul cu capul în bară, de la numai trei metri, pentru ca apoi Găman să îndepărteze pericolul, de pe linia porții.

Văzând că nu reușesc să înscrie rapid, târgmureșenii au început să-i controleze mai serios la oase pe arădeni, portarul Farkaș lovindu-l fără minge pe Popescu, prilej pentru un meleu, protagoniștii principali fiind atunci „căpitanii“ Lup și Todea. Arbitrul s-a făcut că nu a văzut nimic, grav nu s-a întâmplat ceva, așa că jocul a continuat fără probleme. Din păcate, în detrimentul elevilor lui Tisza, care primesc gol imediat, adică în minutul 33. La o altă indecizie în apărare, Dumitrașcu a preluat un balon la 12 metri de poartă, a șutat, iar dintr-un ricoșeu nefericit, mingea a poposit în plasă, peste portarul Huțan.

În repriza secundă, Gabor - de două ori, plus Prodan au ratat ocazia de a desprinde echipa lor pe tabelă, însă Huțan a fost la post, chiar dacă lui Prodan i-a oferit mingea pe tavă, pentru a respinge după aceea.

Golul doi a căzut în minutul 61, când Bier a vrut să-i paseze lui Găman, dar a trimis mingea în afara terenului de joc. Gazdele au repus repede de la margine, mingea a ajuns la Gabor care - de la 18 m - a șutat perfect, lângă vinclu: 2-0.

Din acest moment, meciul a devenit plictisitor, curgea spre o victorie clară a gazdelor, iar noi eram resemnați, gândindu-ne la previziunile lui Tisza, încă de la Craiova.

LEO SFÂRA

DECLARAȚII DUPĂ MECI

Gheorghe Ciorceri (antrenor principal - ASA): „A fost o victorie muncită, ne bucurăm pentru ea, deoarece am întâlnit o echipă UTA, dintre cele mai bune din serie. Știam că a obținut rezultate remarcabile și am jucat cu teamă. Cu teamă, dar surprinzător, nu crispat și am reușit în prima repriză să jucăm cum ne-am propus, din prima, cu devieri, lucru cu care i-am surprins pe adversari. Golurile marcate au fost meritate și am reușit să ținem rezultatul până la finalul jocului, nu ca și în meciul cu Jiul. Ne-am apărat mai bine și ne-am conservat avantajul.

Francisc Tisza (antrenor principal - UTA): „Nu contează cine a jucat și cine nu. Porumboiu a fost rezervă, pentru că are trei cartonașe galbene și vrem să-l avem măcar acasă. Dar, e tot acolo ca și ceilalți. Face și el greșeli, are limita lui. Întrebați pe ceilalți care au jucat, de ce nu au jucat. Nu am nici o părere asupra acestui meci. Întrebați-l pe Găman ce părere are.“

LEO SFÂRA

SERIA A II-A

Rezultatele etapei a XIV-a:

ASA Tg. Mureș - UTA 2-0; Inter Sibiu - Jiul Petroșani 0-1; Pandurii Tg. Jiu - Drobeta Tr. Severin 5-0; F.C. Baia Mare - F.C. Bihor 1-0; Extensiv Craiova - Olimpia Satu Mare 2-0; U.M. Timișoara - Cetate Deva 4-2; CSM Reșița - Corvinul 2-0; FCM Rm. Vâlcea - „Poli“ Timișoara 2-0; Apulum A. Iulia - Electro Craiova 2-0.

Clasament

1. F.C. B.Mare	14	11	2	1	27-11	35	(+14)
2. UMT	14	10	2	2	37-14	32	(+11)
3. CSM Reșița	14	8	3	3	21-11	27	(+6)
4. Olimpia	14	8	0	6	19-15	24	(+3)
5. Pandurii	14	7	3	4	21-18	24	(+3)
6. UTA	14	7	2	5	21-19	23	(+5)
7. „Poli“	14	7	1	6	20-12	22	(+1)
8. Extensiv	14	6	3	5	16-13	21	(0)
9. Electro	15	7	0	8	16-19	21	(-3)
10. F.C. Bihor	14	5	4	5	15-10	19	(-2)
11. Drobeta	14	5	3	6	21-23	18	(-3)
12. ASA Tg. Mureș	14	5	3	6	17-20	18	(-6)
13. Jiul Petr.	14	5	3	6	13-18	18	(-3)
14. Apulum A. Iulia	14	5	1	8	15-23	16	(-5)
15. Corvinul	14	4	2	8	12-16	14	(-7)
16. FCM Vâlcea	15	3	4	8	12-23	13	(-8)
17. Cetate Deva	14	3	1	10	19-36	10	(-11)
18. Inter Sibiu	14	2	1	11	5-26	7	(-14)

Etapa viitoare, sâmbătă, 11 noiembrie: Corvinul - ASA Tg. Mureș; Cetate Deva - CSM Reșița; Drobeta - Extensiv; Olimpia - UMT; UTA - Apulum Alba Iulia; „Poli“ Timișoara - Inter Sibiu; Jiul Petroșani - F.C. Baia Mare; F.C. Bihor - Pandurii. Partida Electro Craiova - FCM Rm. Vâlcea, scor 3-1, s-a disputat în devans.

FOTBAL - DIVIZIA A „URSUS“

Rezultatele etapei a XII-a

Gloria Bistrița-Dinamo 3-1; F. C. Brașov-Rocar 2-0, Foresta Suceava-Petrolul 3-1, Astra Ploiești-F. C. Argeș 2-0, F. C. Național-Gaz Metan Mediaș 1-0, Steaua-Ceahlăul Piatra Neamț 3-0, „U“ Craiova-FCM Bacău 1-0; Rapid-Oțelul 2-1.

Clasament

1. Steaua	12	7	3	2	24-16	24	(+3)
2. „U“ Craiova	12	7	3	2	15-10	24	(+6)
3. F. C. Brașov	12	6	3	3	8-5	21	(+3)
4. Petrolul	12	6	2	4	18-14	20	(+2)
5. Dinamo	12	5	3	4	21-19	18	(+3)
6. F. C. Argeș	12	5	3	4	15-16	18	(0)
7. Rapid	12	4	5	3	13-11	17	(-4)
8. Astra	12	5	2	5	13-12	17	(-1)
9. Foresta	12	4	5	3	17-17	17	(-1)
10. Oțelul	12	4	3	5	17-17	15	(-3)
11. Gloria	12	4	3	5	12-15	15	(-3)
12. F. C. Național	12	4	2	6	17-18	18	(-4)
13. Rocar	12	4	2	6	18-21	14	(-1)
14. F. C. M. Bacău	12	3	4	5	16-18	13	(-5)
15. Ceahlăul	12	2	4	6	12-21	10	(-8)
16. Gaz Metan	12	1	3	8	7-13	6	(-12)

Etapa viitoare, 11-12 noiembrie: Dinamo-Foresta, Petrolul-„U“ Craiova, Ceahlăul-F. C. Brașov, Rocar-Gloria, FCM Bacău-Astra, F.C. Argeș-F.C. Național, Gaz Metan-Rapid, Oțelul-Steaua.

Fotbal juvenil

MEMORIALUL „GHEORGHE OLA“

Faza grupelor Memorialului „Gheorghe Ola“ se apropie de final. În meciurile programate în acest week-end s-au înregistrat următoarele rezultate:

Grupa de vârstă 1988

- Romvest - Săvârșin 2-0. **A înscris**: Bura (2).
- CSS Gloria - Sânleani 9-0. **Au marcat**: Orhean (3), Husar (3), Geangu (2), Malița.
- „H. D.“ Semlac - Săvârșin 3-0 (f. j.).
- Telecom - Lipova 6-0. **Au înscris**: Bokor, Ilyeș (2), Büle (2), Asintean.
- Curtici - UTA 0-5. **Au marcat**: Drecin (2), Oaidă, Jurcă, Mihota.
- Tricotaje Ineu - Telecom 0-1. **A înscris**: Bokor.
- Pâncota - Romvest 1-6. **Au înscris**: Cozia respectiv Bura (3), Dubiștean, Ciocan, Păsculescu.

Grupa de vârstă 1989

- Astra - Șiriana Șiria 0-3. **Au marcat**: Bodea (2), Dascăl.
- Romvest - F.C. Telecom 2-0. **Au înscris**: Gornic, Buruian.
- Tricotaje Ineu - Astra 3-2. **Au marcat**: Pantea, Miu, Voștinar respectiv Huja, Popa.
- Luceafărul - Romvest 0-6. **Au înscris**:Buruian (3), Năsui, Rus (2).
- Șiriana Șiria - Șoimii Lipova 1-0. **A marcat**: Birăuș.
- F.C. Telecom - CSȘ Gloria 1-0. **A înscris**: Sârcă.
- Astra Arad - F.C. UTA 0-2. **Au marcat**: Coste, Popa.

C. MNERIE

Fotbal Internațional

LAURENȚIU ROȘU ÎNGENUNCHEAZĂ CAMPIOANA EUROPEI

Germania - etapa a XI-a. Bayer Leverkusen - Eintracht Frankfurt 1-0; F.C. Kaiserslautern - Schalke 04 3-2; Hamburg - Freiburg 5-0; V.F.B. Stuttgart - Hansa Rostock 1-0; Hertha Berlin - Werder Bremen 4-1; VFL Bochum - 1860 München 1-1; Bayern München - Borusia Dortmund 6-2; Unterhaching - FC Köln 0-0; Wolfsburg - Energie Cottbus 1-1.

În clasament: 1. Hertha 24 p.; 2. Bayern München 22 p.; 3. Kaiserslautern 20 p.

Anglia - etapa a XII-a. Coventry Manchester United 1-2; Everton - Aston Villa 0-1; Leeds United - Liverpool 4-3; Newcastle United - Ispwich Town 2-1; Southamton - Cheslea 3-2; Tottenham - Sunderland 2-1; Middlesbrough - Arsenal 0-1; Charlton - Bradford 2-0; Manchester City - Leicester 0-1.

Pe primele trei locuri: 1. Manchester Utd 27 (+24); 2. Arsenal 27 p (+13); 3. Leicester 22 p.

Franța - etapa a XIV-a. Auxerre - Paris Saint Germain 1-0; Bordeaux - Lille 1-0; Guingamp - Sedan 0-3; Lens - Bastia 4-0; Marseille - Rennes 0-1; Monaco - Lyon 0-2; Nantes - Metz 2-0; Saint Etienne - Troyes 4-1; Toulouse - Strasbourg 0-0.

În clasament: 1. Sedan 25 p.; 2. Paris S.G. 24 p.; 3. Bordeaux 23 p.

Italia - etapa a V-a. Fiorentina - Perugia 3-4; Lazio - Bologna 2-0; Bari - Parma 0-1; Brescia - Roma 2-4; Milan - Atalanta 3-3; Napoli - Vicenza 1-2; Reggina - Juventus 0-2. Întâlnirea Verona - Inter s-a disputat după închiderea ediției.

Pe primele trei locuri: 1. Udinese 13p.; 2. Roma 12p.; 3. Atalanta 11p.

Rezultatele celorlalte partide incluse în concursul Pronosport din 5.11.2000 sunt următoarele: Empoli - Treviso 2-1; Monza - Crotone 0-1; Pistoiese - Chievo 1-0; Ravenna - Cagliari 2-4; Torino-Siena 1-1.

Spania - etapa a IX-a. Numancia - Real Madrid 3-1 (toate golurile echipei gazde au fost reușite de internaționalul român Laurențiu Roșu); Las Palmas - Barcelona 0-1; Real Sociedad - Mallorca 0-1; Alaves - Oviedo 4-0; Espanyol - Valencia 1-0; Zaragoza - Racing Santander 2-0; Villarreal - Deportivo La Coruna 3-2; Celta Vigo - Malaga 1-0; Osasuna - Bilbao 1-1.

În clasament: 1. Valencia 19 p.; 2. Deportivo 17 p.; 3. Alaves 17p.

DIVIZIA „C“

Să cânte lăutarii...

„U“ WEST PETROM ARAD - SOMEȘUL SATU MARE 3-2 (2-0)

Pecica. Stadion „West Petrom“. Teren bun, timp bun pentru fotbal, spectatori aproximativ 60. Șuturi la poartă: 13-10, pe spațiul porții: 9-6. Cornere: 6-5. Au marcat: Ștefăligă (min. 26 și 78), Munteanu (min. 35) respectiv Pop (min. 58), Cosma (min. 90).

West Petrom: Trifoi - Maghici, Lacsan, Sighete - Sârbu, Madoș, Bene (min. 38 - Nini), Munteanu - Giura, Copocean, Ștefăligă. Antrenor: Ionuț Popa.

Someșul: Dudaș - Csako, Cuclean, Cosma, Batin - F. Nastai, Sallai, Aioanițoaiei, D. Nastai - Gulya, Pop. Antrenor: Francisc Neuman.

Cartonaș galben: Csako (min. 71).

Arbitrii: E. Roșu - V. Neacșu - D. Nicula (toți din Rm. Vâlcea).

Observator F.R.F.: Valeriu Barbă (Jibou).

Sâmbătă la Pecica a fost atmosferă de sărbătoare. Fiind un joc fără miză prea mare și mai ales în ziua în care echipierul West Petrom-ului, Dan Boloș, a spus „da“ în fața ofițerului stării civile, cele două echipe prietene nu au dorit să-și strice prea mult prietenia. A fost astfel o bună ocazie pentru antrenori, Ionuț Popa respectiv Francisc Neuman, să-i verifice pe cei care, până acum, mai mult au lustruit banca rezervelor. Scorul nu putem spune că a contat mai puțin, dar era evident că „petroliștii“ nu puteau merge supărați la nuntă, deci un gol diferență pentru gazde a fost convenabil pentru toată lumea.

Despre cum s-a desfășurat jocul nu prea ar fi multe de spus pentru că nu are relevanță, dar credem că Ionuț Popa a văzut că, pe lângă mai vechii remarcați Munteanu (care a arătat și veleități de „libero“) sau Ștefăligă, poate conta în orice moment pe Giura (cu reale calități demonstrate mai ales în prima repriză), Maghici sau, chiar dacă a avut unele ezitări, portarul Trifoi. Gazdele și-au asigurat avantajul de două goluri în prima repriză, ambele goluri fiind marcate în urma a două superbe slalom-uri de 30 respectiv 60 de metri ale lui Giura respectiv Munteanu. În primul sfert de oră al celui de-al doilea mitan Pop a redus din handicap, ca după două uriașe ratări ale lui Ștefăligă și Copoceanu, primul dintre ei a marcat în minutul 78 golul care elimina posibilitatea unei surprize nedorite de nici una dintre părți. Golul lui Cosma, marcat în minutul 95, a pus practic cireașa pe tortul care avea să fie servit mai târziu, și în ritmuri de muzică pop, jucătorii celor două echipe au părăsit terenul în pas de dans, toți părând mulțumiți de ceea ce au realizat în cele 90 de minute în care au evoluat.

În încheiere ne vom adresa celui mai bun jucător al acestui meci, care este, așa cum se întâmplă de mai multe ori în unele meciuri, dintre cei care... nu au evoluat, și anume Dan Boloș. **La mulți ani și Casă de piatră, Dane!**

LUCIAN DĂNILĂ

OȚELUL ȘTEI - F.C. TELECOM 0-0

Arădenii au evoluat în următoarea formulă: Vlădoi - Toma, Barna, Szel, Sabău - Oprescu, Szillyer, Corinda, Militaru - Petruț, Volocaru. Au mai evoluat: Ardelean și Rus.

Vizibil afectat de această remiză, antrenorul „telefoniștilor“, Gheorghe Borugă, ne-a declarat după joc: „A fost un meci tipic de divizia C, cu un arbitraj potrivnic și rău intenționat. Nu ne-a lăsat să facem nimic, mai mult a dat gazdelor penalty în minutul 89, însă au tras alături. Noi am jucat destul de slab, mijlocașii și fundașii laterali fiind sub nivelul echipei. Clujul vrea cu orice preț să intre și noi le vom respecta dorința.“

DACIAN TODUȚA

Rezultatele etapei a XII-a

Minerul Sărmășag - Unirea Dej 1-0; West Petrom Arad - Someșul Satu Mare 3-2; Oțelul Ștei - Telecom Arad 0-0; Lăpușul Tg. Lăpuș - Crișul Aleșd 2-0; Armătura Zalău - Astra Trinity 1-0; Șoimii Satu Mare - Oașul Negrești Oaș 1-0; Minerul Ocna Dej - Progresul Șomcuta Mare 3-1. „U“ Cluj a stat.

Clasament

1. „U“ Cluj	11	9	1	1	27-5	28	(+10)
2. F.C. Telecom	11	7	2	2	29-14	23	(+8)
3. West Petrom	11	6	3	2	23-16	21	(+3)
4. A.C.U. Astra	11	6	0	5	24-17	18	(+3)
5. M. Sărmășag	12	5	3	4	18-16	18	(0)
6. Oașul Negrești	11	6	0	5	15-19	18	(0)
7. Tg. Lăpuș	11	4	4	3	19-17	16	(-2)
8. Armătura	11	5	0	6	14-14	15	(0)
9. Someșul S. Mare	12	5	0	7	11-17	15	(0)
10. Unirea Dej	12	3	5	4	16-11	14	(-1)
11. M. Ocna Dej	11	4	2	5	12-16	14	(-4)
12. Oțelul Ștei	11	3	3	5	12-16	12	(-3)
13. Șomcuta Mare	11	3	2	6	9-23	11	(-4)
14. Șoimii S. Mare	11	3	-1	7	9-23	10	(-11)
15. Crișul Aleșd	11	1	2	8	8-22	5	(-13)

Etapa viitoare - 12 noiembrie: Progresul Șomcuta - Sărmășag; Unirea Dej - West Petrom; „U“ Cluj - Oțelul Ștei; Telecom Arad - Lăpușul Tg. Lăpuș; Crișul Aleșd - Armătura Zalău; Astra Trinity - Șoimii S. Mare; Oașul Negrești Oaș - Ocna Dej; Someșul S. Mare stă.

ARIF REVINE LA GALATA

Atacantul turc al echipei Real Sociedad, Arif Erdem, se va alătura, în următoarele zile, fostei sale formații, Galatasaray Istanbul, au anunțat, sîmbătă, într-un comunicat, reprezentanți ai clubului spaniol, citați de AFP.

Conducerea grupării Real Sociedad l-a achiziționat pe Erdem de la clubul Galatasaray în intersezon, pentru suma de 3,5 milioane de euro. Oficialii clubului spaniol au ajuns la un acord verbal cu responsabilii echipei Galatasaray privind transferul atacantului turc. Responsabilii din cadrul grupării spaniole nu au precizat suma transferului lui Erdem.

Arif Erdem, în vîrstă de 28 de ani, nu a reușit să se integreze în cadrul formației Real Sociedad, el fiind exclus, de mai multe săptămîni, din lotul principal de jucători al acestei echipe. Un alt internațional turc care evoluează la formația spaniolă, mijlocașul Tayfun Korkut, va continua să activeze la echipa Real Sociedad.

Atacantul turc al formației Las Palmas, Oktay Dereligiou, fost jucător al echipei Beșiktaș, se află în proces cu conducerea clubului la care activează.

Internaționalul turc, care a absentat nemotivat de la două ședințe de antrenament, a fost sancționat cu reținerea salariului și cu excluderea din echipă, după ce a fost implicat într-un inicident cu coechipierul său Winny Samways, pe data de 26 septembrie, în timpul unui antrenament. Dereligiou s-a apărat declarînd că a fost amenințat de către Samways.

On
ON CLINIC LTD
CENTRU MEDICAL INTERNATIONAL

Rezolvarea sigură a problemelor de
DINAMICĂ SEXUALĂ MASCULINĂ
prin intermediul Clinicilor ON
în Timișoara

O viață sexuală completă !

O viață sexuală completă este o cheie importantă pentru funcționare sănătoasă sub toate aspectele vieții, mai ales în relația dintr-un cuplu.
Dacă există o problemă, este mai bine să te ocupi de ea imediat și să nu o ignori.

Îmbunătățirea vieții sexuale

La Clinicile ON există o singură specialitate: Îmbunătățirea vieții sexuale, fapt pe care îl realizăm în mod excelent și profesionist.
Dacă aveți impresia că frecvența relațiilor sexuale ale dvs. și ale partenerei dv. nu vă satisface sau nu o satisface, dacă vă deranjează unul din fenomenele cunoscute fiecărui bărbat: ejaculare precoce, erecție slabă, sau impotență în orice stadiu, acesta este momentul să vă adresați CLINICILOR ON și să vă rezolvați problema.

- Camere de așteptare private și asigurarea discreției pacientului este garantată.

Timisoara : 056-134.888
Bucuresti : 01-311.19.29
Baia Mare : 062-433.303
Iasi : 032-113.022

elite cafe
SĂRBĂTORI FERICITE PE VIAȚĂ!
90.000$
pentru 30 de ani
PLUS 30.003 ALTE PREMII
3 premii SĂRBĂTORI FERICITE PE UN AN
ELITA

Participă și tu la Concursul Elite. Tot ce ai de făcut este:

1. Să decupezi fețele a oricare două ambalaje Elita marcate cu semnul promoției - bulina galbenă.
2. Să le trimiți pe adresa CP 6, OP 6, București, până la 23 decembrie 2000, împreună cu răspunsul la întrebarea:
"Care este numele promoției Elite din acest an?"

La Marea Tragere la sorți din 28 și 29 decembrie 2000 poți câștiga:
- Marele premiu **"Sărbători Fericite pe Viață!"**: în total **90.000$** pe o perioadă de 30 de ani pentru marile sărbători din viața ta: Paște, Crăciun și ziua ta de naștere.
- Premiul Special **"Sărbători Fericite pe un an!"**: **3.000$** timp de un an, pentru Paște, Crăciun și ziua ta de naștere.
- **10.000 de alte premii:** mini-expresoare, cafetiere și ibrice.

La cele 2 trageri la sorți intermediare din 23-24 octombrie și 20-21 noiembrie 2000 ai șansa să câștigi:
- 2 premii speciale **"Sărbători Fericite pe un an!"**: **3.000$** timp de un an, pentru Paște, Crăciun și ziua ta de naștere.
- **20.000 de alte premii:** mini expresoare, cafetiere și ibrice.

Regulamentul oficial al campaniei promoționale și alte detalii despre promoție pot fi solicitate la info-line 01-203.61.48
Dacă Marele Premiu este plătit pe loc, din suma totală se deduce dobânda conform regulamentului.

DIVIZIA D „ROWO": ECHIPELE MICI ADUNĂ PUNCTE MARI

VICTORIA NĂDLAC - FRONTIERA CURTICI 2-1 (1-1)

● Când te joci cu ocaziile și mai ai și puțină neșansă, pățești exact ca Frontiera Curtici; sâmbătă după-amiază la Nădlac. ● Disputată pe un teren rău și pe un vânt tăios, dar beneficiind de un arbitraj impecabil, partida în sine a plăcut celor 100 de spectatori, mai mult prin angajament și imprevizibil. ● Gazdele, conduse din teren de cel mai tânăr antrenor- jucător din fotbalul județean Gerhard Kukucska, au luptat până la epuizare pentru cele trei puncte puse în joc și au crezut în șansa lor și la 0-1. ● De partea cealaltă, oaspeții cu un frumos echipament cu sigla P.D.-ului pe piept, s-au văzut prea repede cu „sacii-n căruță" după deschiderea scorului și până s-au dezmeticit erau conduși cu 2-1 și în ciuda numeroaselor ocazii, nu au mai obținut nici măcar un punct. ● Iată cum s-au înscris cele trei goluri: **min. 22**- acțiune cursivă a oaspeților, Nescovici driblează în careu, face o „așezare" pentru Burtea, care cu „sânge rece" înscrie pentru 0-1; **min. 41** - șut defectuos Vlădău, mingea ce se ducea afară lovește piciorul lui Suciu și se duce în poarta ghinionistului Boiț și o fază care nu anunța nimic, aduce 1-1.; **min. 50** - incursiune demnă de un generic TV a lui Kukucska, care trece de trei fundași și din 12 m nu poate greși, 2-1. ● Mari ratări: Călin (min. 26 și min. 75), Nescovici (min. 30); Suciu (min. 67) și Bilan (min. 88), toate pentru oaspeți, dar fotbalul se joacă pe goluri și punctele victoriei rămân în contul ... Victoriei. ● **Remarcați:** Kukucska, Fâtu, Iaroș și Lakatos, respectiv, Călin, Nescovici și Burtea.

Formații - Victoria Nădlac: Baciu - Măcean, Szuchanschi, Vărșăndan, Becan, Iaroș, Fabian, Kukucska, Lakatos, Fâtu, Vlădău. **Au mai jucat:** Babău, Pește și Otlăcan. **Antrenor:** Gerhardt Kukucska. **Frontiera Curtici:** Boiț - Călin, Maghici, Crișan, Cotuna, Suciu, Bilan, Oiță, Nescovici, Moț, Burtea. **Au mai jucat:** Leva și Ianoș. **Antrenor:** Petre Mocuța.

A arbitrat foarte bine: Dănuț Ologeanu - centru, ajutat fără greșeală de asistenții Nicolae Dehelean și Victor Ciurescu. **Observator AJF:** Cornel Tiulea. **La juniori:** 1-0.

DANIEL SCRIDON

ȘOIMII LIPOVA - COMERA ARAD 0-0

Sâmbătă, ora 11,00, stadion „Șoimii" din Lipova, teren denivelat, timp excelent pentru fotbal, spectatori 200.

Lipova: Leric - Ghiță, Lăcătuș (min. 50 - Pop), Bordea, Belejan, Stei - Deffert, Păuna, Jicărean - Constantinescu (min. 63 - Danciu), Anghel. **Antrenor**: Mircea Dumitru.

Comera: Fador - Stein, Olariu, Bangău, Ujvari - Botezatu, Popa, Ursoi, Sănduleanu - Balaj, Sandu. **Antrenor**: Viorel Purcel.

Au arbitrat: Marcel Vida - centru, Vasile Toderici și Claudiu Tripa - asistenți.

Observator A.J.F.: Cornel Zăhoi.

Cartonașe galbene: Deffert, Stei, Pop, respectiv Olariu, Botezatu, Popa și Balaj.

La juniori: 9-0.

■ Două dintre echipele fără un obiectiv bine determinat, în afara aceluia de a juca un fotbal cât mai plăcut ochiului, Șoimii Lipova și Comera s-au înfruntat sâmbătă într-un meci al orgoliilor. ■ Dacă anul trecut - primul pentru „constructori" în Divizia D - lipovanii s-au ales cu toate punctele din „ciocnirile" cu Comera, în sezonul acesta poziția mai bună în clasament i-a recomandat pe oaspeți favoriți ai întrecerii. ■ Din păcate, cum tot mai des se întâmplă în județ, terenurile necorespunzătoare strică spectacolul sportiv, combatantele fiind nevoite mai mult să improvizeze decât să-și etaleze cunoștințele acumulate la antrenamente. ■ A rezultat o partidă săracă în faze de poartă, cele mai mari oportunități de a sparge gheața avându-le Stei (min. 47) - șut pe lângă poartă după o așezare a lui Jicărean și Sandu, în chiar penultimul minut de joc, când singur cu portarul Leric trimite alături. ■ Una peste alta rezultatul a fost echitabil, gazdele pe lângă două puncte la „adevăr" pierzându-l și pe Lăcătuș, ce a plecat de la teren cu piciorul drept bandajat, de vină fiind tot terenul denivelat.

CĂLIN MNERIE

GLORIA - CPL 8-0 (5-0)

Teren: Gloria; spectatori 80. **Au marcat:** Bârlă (min. 6, min. 27), Vlad (min. 18, min. 33), Băd (min. 10), Oros (min. 53), Știrb (min. 96), Vidican (min. 83).

Gloria: Malec - Pop, Maier, Fâșie, Crașovschi - Butunoi, Bârlă, Iftimie, Băd, Oros, Vlad. **Au mai jucat:** Vidican, Ungur, Știrb. **Antrenor:** Gheorhe Camenită.

CPL: Dronca - Halasz, Șule, Hirmler, Vânătoru - Muscan, Păiușan, Alb, Doth - Brandais, Berar. **A mai jucat:** Neațu. **Antrenor:** Adrian Lucaci.

Au arbitrat excelent: Ovidiu Hațegan - Marius Axente, Mircea Toderici jr.

Cartonașe galbene: Oros, respectiv Halasz.

Observator: Dorin Vătran.

◆ Joc aflat la discreția gazdelor care nu-și puneau decât problema scorului

◆ Cei mai buni jucători ai gazdelor au fost: Oros și Vlad - cei doi aflându-se la originea majorității golurilor înscrise

◆ În ciuda câtorva ocazii destul de clare, CPL n-a reușit să înscrie nici măcar golul de onoare.

◆ De remarcat că „piesele grele" Adrian Lucaci și Sandu Gaică s-au menajat pentru derby-ul de săptămâna viitoare, când în Grădiște va sosi o echipă cu pretenții la promovare, Tricotaje Ineu.

SORINA AMBRUȘ

Un nou gol în poarta „lemnarilor"

Foto: ȘT. MATYAȘ

CRIȘANA SEBIȘ - ROMVEST ARAD 0-2 (0-1)

Stadion Crișana, sâmbătă, ora 14.00, teren bun, timp închis, spectatori 50. Au marcat: Nădăban - min. 42 și V. Fritea - min. 67.

Crișana: Sârb - Golomici, Jurcă, Stanciu, Ardelean, Voica, Feieș, Cândea, I. Sas, G. Ocariu, N. Negru. **Au mai jucat**: Dașcău și Onaga. **Antrenor**: Ioan Sas.

Romvest: Bolcaș - Cioară, Malița, Radu, Ponta, Roșu, Barta, A. Sas, Fedor, Nădăban, Clepe. **Au mai jucat**: V. Fritea, Gligor, Șerb și Strecicov. **Antrenor**: Mihai Roșca.

Au arbitrat foarte bine: E. Arsa - centru, ajutat la cele două linii de E. Cristea și M. Jivan.

Observator AJF: Nicu Ardelean.

La juniori: 3-0 (f. j.).

▲ Partidă de un nivel modest, cu puține ocazii de poartă, decisă de pregătirea fizică superioară a Romvestului. Gazdele încă nu se regăsesc, pierzând puncte importante pe propriul teren. ▲ Jucătorul meciului a fost portarul gazdelor, Sârb, în vârstă de numai 14 ani care, prin parade de excepție, a limitat proporțiile scorului.

GELU GROZA

UNIVERSITATEA ARAD - ȘIRIANA ȘIRIA 2-1 (1-0)

Teren: CSS „Gloria" Arad; Spectatori: 200; Vremea: bună.

Formații: Universitatea: Rusu, Biro, Ciobu, Fedorov (Roman), Suciu, Mihet, Văduva (Truță), Nistor (Bogdan), Secreneș (Coman), Mihali, Edu. **Șiriana:** Dușan, Drida, Bâlcea (Mărcuș), Popan, Papp, Neacșu, Vuia, Crețiu, Pupăză, Malec, Moțiu.

Arbitrii: Paul Zau, asistat de Mircea Toderici și Gabriel Hărduț.

▼ Victorie meritată a gazdelor, care au prestat un joc foarte bun, peste valoarea arătată până acum. Oaspeții nu s-au putut impune doarece au tratat superficial jocul, crezând în victorie cu mult înainte de meci. Dar în teren a fost cu totul altfel.

▼ Scorul a fost deschis de gazde prin Secreneș, (min. 25) care rămas nemarcat în careul mare, cu un șut la firul ierbii l-a învins pe portarul Dușan. Imediat după reluare Moțiu a restabilit egalitatea pentru ca în min. 75 Truță să stabilească scorul final. Jucătorii din Șiria au protestat îndelung acuzând o poziție de ofsaid, Dușan și Popan primind câte un cartonaș galben.

▼ În min. 83, Drida de la oaspeți, respectiv Edu, au primit cartonaș roșu pentru lovire reciprocă.

▼ Arbitrajul brigăzii conduse de Paul Zau a fost bun.

D.T. MIRCEA

PĂULIȘANA PĂULIȘ - JANDARMERIA VLADIMIRESCU 0-1 (0-1)

Stadion Păulișana; teren denivelat; timp frumos; spectatori 50. **A marcat**: Arhilie (min. 16).

Păulișana: Duc (min. 77 - Cucoș) - Nițu, Krafcic, Luchian, Sârbu, Ardelean - Heuberger (min. 90 - Popa), Gherga (cpt.), Nicoară - Ceh, Orban. **Antrenor**: Petre Șchiopu.

Jandarmeria: Fl. Moț - Bucur, Teujde, Aldea, Bordea - Șaba (min. 60 - Lajtar), Olteanu (cpt.), Ad. Moț, Vâzoc - Arși, Arhilie. **Antrenor**: Ludovic Bubela.

Au arbitrat bine: Dumitru Buică - Nicușor Forton, Leontin Buda.

Observator AJF: Dănuț Cios.

La juniori: 0-1.

Partida de la Păuliș a fost una extrem de disputată, Păulișana oferind liderului o replică pe măsură, deși i-au lipsit trei jucători de bază: Bulzan, Voica și Păcurar, toți accidentați.

Oaspeții încep în forță partida, încă din minutul 2 trecându-și în cont o bară, prin Bordea.

Arhilie a deschis scorul în minutul 16, cu un șut din întoarcere de la 8 m. „Jandarmii" au mai înscris de două ori, dar golurile au fost anulate pe bună dreptate, în opinia noastră, motivul fiind în ambele cazuri poziția de off-side.

Gazdele au echilibrat jocul, dar acțiunile lor s-au oprit undeva la limita suprafeței de pedeapsă a oaspeților.

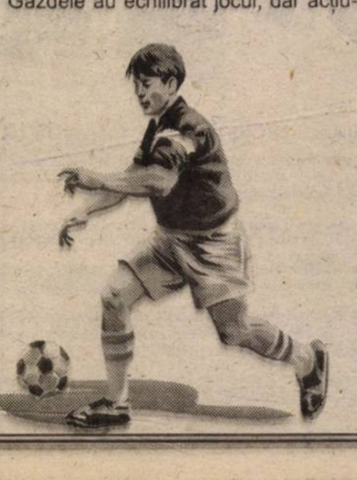

Senzația partidei a constituit-o revenirea lui Edi Cucoș pe gazon, acesta înlocuindu-l pe portarul Duc, accidentat. Ex-primarul Păulișului a scos două mingi pe care scria gol, fiind aclamat la fiecare atingere a balonului.

După joc, Cucoș a spus că ocuparea postului de portar a fost singura sarcină pe care n-a îndeplinit-o la Păuliș până acum. În rest, a făcut tot, de la trasarea terenului până la îndeplinirea funcției de președinte.

„Jandarmeria" continuă să fie singura echipă neînvinsă din divizia „D". „Proba de foc" pentru echipa lui Ioan Petrică va fi partida cu Gloria Arad, din ultima etapă a turului, pe care o va disputa în deplasare.

Păulișana speră în zile mai bune, următorul punct pe agenda conducerii fiind atragerea unor sponsori din zonă.

RADU ROMANESCU

Rezultatele etapei a XIII-a

„U" Arad - Șiriana Șiria 2-1; Șoimii Lipova - Comera Arad 0-0; Crișana Sebiș - Romvest 0-2; Gloria Arad - CPL Arad 8-0; Victoria Nădlac - Frontiera Curtici 2-1; Tricoul Roșu Arad - Crișul Chișineu Criș 0-1; Tricotaje Ineu - Șoimii Pâncota 1-0; Păulișana Păuliș - Jandarmeria Vladimirescu 0-1.

Clasament

1. Vladimirescu	13	12	1	0	29-5	37	(+16)
2. Tricotaje	13	10	2	1	35-5	32	(+11)
3. Gloria	13	9	1	3	47-13	28	(+10)
4. Comera	13	7	3	3	33-16	24	(+3)
5. Curtici	13	7	3	3	32-17	24	(+6)
6. Pâncota	13	5	4	4	22-19	19	(-2)
7. Lipova	13	5	4	4	14-17	19	(-2)
8. CPL Arad	13	5	3	5	14-21	18	(-3)
9. Romvest	13	5	2	6	21-12	17	(-4)
10. Nădlac	13	5	0	8	15-35	15	(-3)
11. Șiria	13	4	2	7	23-24	14	(-4)
12. Ch. Criș	13	4	1	8	9-29	13	(-5)
13. Tr. Roșu	13	3	3	7	16-17	12	(-6)
14. „U" Arad	13	4	0	9	14-32	12	(-9)
15. Păuliș	13	3	1	9	12-42	10	(-11)
16. Cr. Sebiș	13	1	0	12	13-45	3	(-15)

Etapa viitoare, 11-12 noiembrie: Pâncota - Nădlac; CPL - Tricotaje Ineu; Romvest - Gloria; Vladimirescu - Sebiș; Comera - Păuliș; „U" Arad - Lipova; Șiria - Crișul Criș; Curtici - Tricoul Roșu.

Handbal masculin

UNIVERSITATEA MUREȘUL ARAD - H.G. SIGHIȘOARA 30-22 (14-11)

Duminică dimineața, la Sala Sporturilor ,echipa masculină de handbal Universitatea Mureșul a întâlnit formația H.G. Sighișoara, într-un meci din cadrul Diviziei A.

În prima parte, meciul a fost echilibrat, tabela de marcaj arătând doar câteva goluri diferență. După primele trei minute de joc, gazdele se văd conduse, dar nu pentru mult timp deoarece Dima egalează, min. 3: 2-2. Arădenii se distanțează cu încetul și în min. 15 consemnăm scorul de 7-2. Pe final de repriză, oaspeții au o tresărire de orgoliu și reușesc să se apropie la 11-8 în min. 28. Totuși, echipa noastră a reușit să intr[illegible] un avantaj de 3 goluri, 14-11 (m[illegible]

Dacă [illegible] prima repriză scorul a fost destul de strâns, [illegible] de-a doua gazdele au condus în permanență după cum arată și scorul: min. 40: 19-15, min. 47 26-12, min. 55: 28-18. Scor final 30-22 și Universitatea Mureșul reușește să încheie turul de campionat cu o frumoasă victorie.

De remarcat ar fi evoluția foarte bună a portarului Ungureanu, care a apărat excelent.

Formații și marcatori: Universitatea Mureșul: Ungureanu, Drăgan, Huian 5, Gaspar 2, David 3, Dima 5, Tudor 9, Serghiev 1, Cristescu 1, Olaru 4, Ursache. **Antrenori:** Gh. Dima și Ștefan Deacu. **H.G. Sighișoara:** Adam, Gavrilă, Hălăncă 3, Pallo 5, Marian 5, Pintea 1, Sohanu 4, Munea 1, Bako, Budescu 3, Pop, Răpciugă. **Antrenor:** G. Firsca.

Au arbitrat: C. Iagăr și D. Târb, ambii din Oradea.

ADELA CIOLOCOI

Handbal feminin - Divizia A

TRICOUL ROȘU U.V.V.G. ARAD - ILSA TIMIȘOARA 27-24 [10-13]

Sâmbătă, la ora 11,30, la Sala Sporturilor „Victoria" s-a disputat partida de handbal feminin dintre Tricoul Roșu Universitatea Arad și ILSA Timișoara.

Am asistat la un meci destul de dur, cu multe faulturi, au avut loc 4 respectiv 6 eliminări, intervenția medicului fiind necesară în 5 rânduri.

Arădencele au început bine, dar speriate parcă de „strigătul de luptă" al antrenorului Titi Ionescu, au cedat, prima repriză încheindu-se cu un ușor avantaj al timișorencelor.

Abia în a doua jumătate a celei de-a doua reprize fetele noastre reușesc să preia conducerea după ce „balonul de oxigen" a fost introdus în teren, în persoana lui Danci.

Conflictele dintre jucătoare și antrenor apar tot mai des. Le-am pune pe seama evidentei lipse de condiție fizică a unora dintre fete.

Să fi fost deci justificată trimiterea **acasă** a jucătoarei Cozma D. de către Titi Ionescu înainte de terminarea jocului? Aceasta cere să fie înlocuită, antrenorul acceptă, motivând însă că **„nu tu-mi spui mie când să te scot iar dacă vrei să pleci, pleacă dracu' acasă!... Hai pleacă!"**

Miercuri, în penultima etapă, studentele se vor deplasa la Sebeș, unde vor lupta cu ocupantele primului loc din clasament.

Le dorim succes și bună înțelegere.

Tricoul Roșu: Gusbeth, Bădărău, Inoan 7, Pădureanu 1, Danci 4, Tecar 4, Maghiș 7, Crapciu, Both, Cozma M. 2, Hențiu, Cozma D. 2. **Antrenori:** Titi Ionescu și Emilia Mandache.

ILSA: Pelin, Meseșan, Moțu 5, Stoicov, Bahuczki 9, Simiantu 1, Ghealdâr 2, Pârvan, Mihăilă, Chirilă 5, Cluci 1, Damian. **Antrenor:** Silviu Tiberiu Puta.

Au arbitrat: Ion Băloi (Reșița) și C-tin Milc (Turnu-Severin).

CRISTIAN COTUNA

POLO ◆ POLO ◆ POLO

Astra Arad - Lot Național Juniori'83: 3-3 (2-1; 1-0; 0-1; 0-1)

Astra Arad - Lot Național Juniori'83: 7-3 (1-1; 1-0; 2-1; 3-1)

Din păcate, sâmbătă seara și duminică dimineața am plecat dezamăgiți de la bazinul „Delfinul", în urma vizionării celor două meciuri de polo din cadrul Superligii Naționale, unde s-au întâlnit echipele: Astra Arad și Lotul Național de Juniori' 83.

Și aceasta în ciuda faptului că în primul meci s-a înregistrat egalitate la 3-3, iar în al doilea meci echipa de polo a Aradului a învins cu 7-3. Am plecat dezamăgiți, pentru că formația noastră nu a arătat prea multe în aceste două jocuri, nefiind cu mult deasupra juniorilor. Credem că scorul primului meci este mult mai concludent având în vedere jocul practicat de arădeni. Chiar dacă am câștigat cel de-al doilea meci, cu un scor destul de mare (în ultima secundă, portarul arădean Toma ajungând să dea un gol din poarta sa în cealaltă poartă) trebuie să recunoaștem că nu prea putem fii mândri de evoluția poloiștilor arădeni.

Au fost multe ratări de ambele părți, în faze de joc în care acest lucru nu putea fi permis (jucătorul singur fața în fața cu portarul).

Din păcate, acestea sunt lucrurile pe care le putem spune în urma acestor două întâlniri. Dar împătimiții acestui sport mai trăiesc încă cu speranța că se mai poate face ceva pentru revenire. Poate că au dreptate, poate că nu...

Astra Arad: Broszovsky (1), Rus (2), Negoiescu, Lanevschi (1), Toma (1), Szallay, Iegariu (1), Gepan (1), Giugiulan, Striffler, Zamă (1), Ivan (1;1). Antrenori: B. Ghițan și C-tin Brânzei.

● **Lotul Național Juniori' 83**

Boca, Tudor, Borusz (1), Deacu (1), Grădinaru (1), Bondovski (1), Cărămidă (1), Duțu, Busuioceanu (1), Zahiu, Vasiliad, Gospodinov, Matei. Antrenori: F. Dumitrache și H. Prodan.

Au arbitrat: M. Mischian (Cluj) și L. Vekerdy (Oradea).

ALINA BUTACI

Înot

„CUPA ARAD"

Sâmbătă, la bazinul olimpic „Delfinul" din Arad, s-a defășurat concursul internațional de înot, dotat cu „Cupa Arad". Această competiție a fost organizată cu sprijinul Consiliului Local Municipal, CSȘ Arad, D.S.T.J. și Comisia Județeană de Natație. Pentru Arad, au participat copii de la cluburile CSȘ Arad și Astra Arad. Pe lângă acestea au mai luat parte și cluburile din Baia Mare, Reșița, Timișoara, Turnu Severin precum și echipe din Harkany, Csongrad, Balatonfusfo (Ungaria) și Zrenjanin (Iugoslavia). La această competiție au fost premiați următorii sportivi arădeni:

FETE: '90 și mai mici

50 m fluture:
Tarce Alexandra, CSȘ Arad - loc. III (0:39:06)

50 m bras:
Benczik Alexandra, CSȘ Arad - loc II (0:45:20).
Beleiu Mirona, CSȘ Arad - loc IV (0:48:10)

50 m spate:
Beleiu Mirona, CSȘ Arad - loc I (0:35:98)
Tarce Alexandra, CSȘ Arad - loc II (0:40:25)

'86 - '87

200 m mixt:
Puskel Lilla, CSȘ Arad - loc III (2:40:03)

100 m liber:
Puskel Lilla, CSȘ Arad - loc III (1:05:28)

BĂIEȚI: '90 și mai mici

50 m fluture:
Huțiu Marc, CSȘ Arad - loc IV (0:40:08)

50 m bras:
Sas Călin, CSȘ Arad - loc II (0:43:81)
Toma Valentin, CSȘ Arad - loc III (0:44:04)

50 m spate:
Huțiu Marc, CSȘ Arad - loc III (0:40:83)

'88 - '89: 100 m liber:
Cosma Cătălin, CSȘ Arad - loc I (1:04:28)
Moldovan Radu. CSȘ Arad - loc II (1:05:81)

50 m spate:
Moldovan Radu, CSȘ Arad - loc I (0:34:37)
Cosma Cătălin, CSȘ Arad - loc II (0:34:41)

200 m mixt:
Cosma Cătălin, CSȘ Arad - loc I (2:42:61)
Moldovan Radu, CSȘ Arad - loc III (2:44:17)

ALINA BUTACI

Foto: ONORIU FELEA

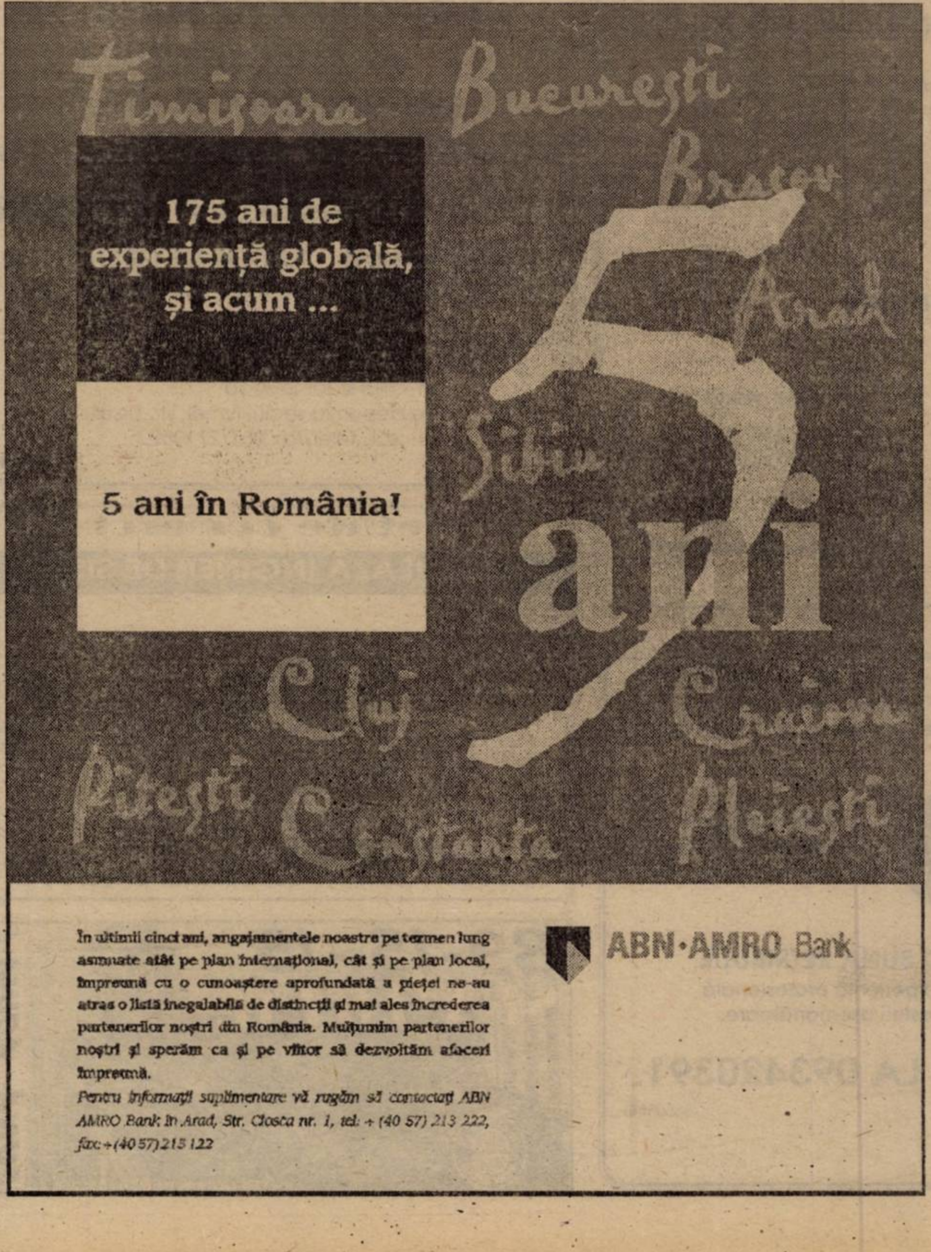

175 ani de experiență globală, și acum ...

5 ani în România!

În ultimii cinci ani, angajamentele noastre pe termen lung asumate atât pe plan internațional, cât și pe plan local, împreună cu o cunoaștere aprofundată a pieței ne-au atras o listă inegalabilă de distincții și mai ales încrederea partenerilor noștri din România. Mulțumim partenerilor noștri și sperăm ca și pe viitor să dezvoltăm afaceri împreună.

Pentru informații suplimentare vă rugăm să contactați ABN AMRO Bank în Arad, Str. Cloșca nr. 1, tel: + (40 57) 213 222, fax: + (40 57) 215 122

ABN·AMRO Bank

S.C. „Adia Impex" S.R.L.

Vinde EN-GROSS, la prețuri de fabrică, prin SEDIUL NOU al DEPOZITULUI situat în Arad, str. Banu Mărăcine (lângă Stadionul CFR), telefon: 094/639556; 057-278789, o gamă variată de mărfuri metalo-chimice:

- vopsele LINOLUX la 1 kg, 5 kg și 18 kg - SINTEZA Oradea
- vopsele tip EMAUR la 1 kg, 5 kg și 20 kg - POLICOLOR București
- perii, pensule, mături, găleți cu storcător - PERIND Oradea
- plastice: găleți, vănițe, ghivece, jardiniere, scaune și mese de terasă - NAPOCHIM Cluj
- aracet la 0,5 kg, 1 kg, 3 kg, 5 kg, 25 kg, 50 kg - GREROM Ploiești
- vopsele lavabile la 5 kg, 15 kg, 25 kg, 50 kg
- diluanți, oxizi, coloranți CORA, adezivi, lacuri - CHIMALTEX Târgoviște
- electrice de uz casnic - întrerupătoare, comutatoare, prelungitoare, dulii, prize etc.
- unelte agricole: sape, hârlețe, greble, lanțuri, lopeți, unelte și alte sortimente metalo-chimice

■ Asigurăm transportul pe raza jud. Arad

De toate într-un singur loc și toate la preț de fabrică!

Vă punem la dispoziție, de asemenea, o sortimentație foarte bogată de mărfuri (mii de sortimente), EN-DETAIL, prin magazinele firmei situate în:

● Gara Aradul Nou ● Complex 1001 Articole - Zona Fortuna ● Gara Mare ● Ziridava, parter, etaj I, Jackson Arad 132, Grădiște - Petru Rareș.

(555080⁷)

MOBILIER LA COMANDĂ

Confecționăm la comandă mobilier divers din PAL melaminat din import

Calitate și coloristică deosebită!

Prețuri promoționale

Preluăm comenzi la sediul societății S.C. ARCADIA S.R.L. Arad, telefon 235.221.

ANGAJĂM
- **TÂMPLARI cu experiență**
- **VÂNZĂTORI**

(1515807)

ANGAJĂM *în condiții deosebite de salarizare + abonament + bonuri de masă*

CONTROLORI CALITATE

pentru confecții (în tricot și țesătură) tăietori în banzic (tricot și țesătură) cu experiență.

Programul de lucru 7,00-15,30.

Persoanele interesate pot participa la probe zilnic, de la 9,00-17,00 în str. Bușteni, nr. 11-13 vis-a-vis de Biserica Speranța.

Informații suplimentare la telefon: 250504.

(1462885)

SC ADONISINODA SRL

vinde din stoc:

- oțel beton 6-8-10-12 - 9.400 lei/kg,
- binale (uși, ferestre toată gama),
- profile,
- țevi rectangulare,
- pătrate,
- ciment,
- var,
- BCA,
- polistiren,
- vopsele etc.

Pentru comenzi mari, transport gratuit la domiciliu.
Executăm construcții civile, industriale, hidroizolații etc.

LA NOI CALITATEA SPUNE TOT!
Str. Scărișoarei nr. 78,tel. 057/289.846, 057/275.823.

(5550754)

DEPOZITUL CONSTRUCTION HOUSE

Arad, str. Pădurii nr. 49, tel.:254457

VINDE DIN STOC LA PREȚURI DE DEPOZIT!

☐UȘI METALICE (UȘI BLINDATE) ☐Tablă zincată ☐Oțel beton ☐P.C. ☐Placaj ☐PFL ☐PAL ☐BINALE (uși, ferestre - peste 20 modele) ☐Podele și lambriuri din brad ☐Parchet - fag ☐CAHLE TERACOTĂ (mecanice și manuale) ☐Cărămidă șamotă ☐ȚIGLĂ - Târnăveni ☐Plăci azbociment ☐Bitum ☐Carton asfaltat ☐Carbid ☐Electrozi

PROGRAM:
LUNI-VINERI 8.00-17.00
SÂMBĂTĂ: 8.00-12.00

Ofertă specială
- **LAMBRIURI PVC**
- **RIGIPS import**
- **VATĂ MINERALĂ import**

VIZITÂND DEPOZITUL NOSTRU VĂ PUTEȚI CONSTRUI O CASĂ LA UN PREȚ ACCESIBIL

DORIȚI O TÂMPLĂRIE MODERNĂ PENTRU CASA DVS.?
Tel. 210280

■ *Preferați ca această tâmplărie PVC cu sticlă termopan să fie de calitate și din import?*

Apelați la: **EXCLUSIV AL - PLAST**

■ *Casa dvs. poate avea de astăzi:*

UȘI, FERESTRE CU STICLĂ TERMOPAN!

Arad, str. Pădurii nr. 91A, tel./fax: 210280

AICI TOTUL ESTE IEFTIN
ȘI DE O CALITATE DEOSEBITĂ!

(973863)

S.C. INSTALSAN CONSTRUCTION COMPANY

ARAD, STR. PĂȘUNII
(spre Piața Soarelui) nr. 13, MICĂLACA
(aproape de cimitir) a deschis un

DEPOZIT DE MATERIALE

DE CONSTRUCȚII:

■ PAL ■ PFL ■ PLACAJ
toate grosimile
■ SOBE TERACOTĂ ■ UȘI ■ FERESTRE
■ BITUM ■ CARTON ASFALTAT
■ ȚIGLE ■ COAME ■ UȘI METALICE

INSTALAȚII SA[illegible]ARE:

■ GRESIE ■ FAIA[illegible]
■ OBIECTE SANIT[illegible]

TELEFON 259088

INSTAL[illegible]N
CONSTRUCTION COMPANY srl

PROGRAM zilnic: 8,00 - 16,00
sâmbătă: 8,00 - 13,00

S.C. B.A.T. ARAD S.A.

VINDE:
HALA
1200 MP
(investiție 1998)
cu acces separat

Informații la telefoanele 057/273316, 057/289904, 092251580, 092251579.

(1462946)

PROD AGRO BIAN

Atenție agricultori!

S.C. PRODAGRO BIAN S.R.L.

■ A demarat vânzarea semințelor de porumb marca Pioneer, hibrizii: Colomba, Florencia, Raissa, Helga, Clarica, Stira, Evelina, Vasilica etc.

■ Vinde din stoc la preț redus în vederea lichidării stocului:

- **Pesticide**: Guardian, Guardian extra, Pantera, Harness, Frontier, Galaxy, Tango, Konker, Bavistin, Dithane M45, Reldan, Fastac, Titus, Basis etc.
- Semințe de floarea soarelui - hibrizii Banat și Favorit
- Microambalate (pliculețe, fiole)
- Momeli pentru combaterea rozătoarelor (șoareci, șobolani)
- Vinde îngrășăminte chimice:
  - complexe
  - azotat de amoniu
  - nitrocalcar

■ Vinde furaje concentrate

Produsele pot fi cumpărate de la depozitul din Arad, str. Bicaz nr. 6 și de la magazinele din: Aradul Nou, Chișineu Criș, Pecica, Lipova, Ineu, Beliu, Sebiș, Gurahonț, Târnova, Cermei.

Plata se face în:
BANI, CUPOANE, PRODUSE AGRICOLE (porumb, grâu, orz, orzoaică, soia, floarea soarelui).

(5550794)

BIROTICĂ

Leximis Splaiul Gen. Gh. Magheru Bl. 329B (Micalaca)
Tel./Fax: 057/270111; 270100, Arad

- Tehnică de calcul
  - PC compace
  - imprimante HP, EPSON
- Copiatoare MINOLTA
- Selfuri
- Mobilier de birou
- Mașini de numărat bancnote
- Centrale telefonice SOLOMON

PRO net

www.pro-net.ro
pronet@pro-net.ro

CURSURI OPERARE PC
SI INTERNET
(INDIVIDUALE SI GRUP)

PRO net B-dul Revolutiei Nr. 67 Tel: 270.533

100% HARD SEX
Fă-o cu mine!
1 min. 17950 lei
SEX PLANET
89.18.18
INTERZIS MINORILOR

FIRMĂ DE INSTALAȚII TERMICE

angajează **AJUTOR DE GESTIONAR**
pentru Depozitul din Arad.

Condiții:
- Vechime în domeniu min. 1 an
- stagiu militar satisfăcut
- domiciliul stabil în Arad

C.V.-urile se depun la sediul firmei, str. Ursului, nr. 21 sau telef/fax 057/271052.

(555083)

Societate comercială

ANGAJEAZĂ INGINER DE SISTEM

CONDIȚII:
- studii superioare
- cunoștința limbii maghiare
- cunoștințe cu privire la:
  1. *sisteme de operare (Windows NT, Novell etc)*
  2. *noțiuni de baze de date relaționale (SQL, server etc)*
  3. *instalarea și configurarea aplicațiilor server și client*
  4. *instrumente de interogare (tranzacții SQL etc)*
  5. *generatoare de rapoarte*
  6. *noțiuni generale despre sisteme software de gestiune și management integrate*

Cei interesați vor depune un CV la adresa Calea 6 Vânători nr. 55/C sau fax 057/270.212.

S.C. ANTIPYR - 2000 S.R.L.

Arad, str. Gh. Doja nr. 136, tel. 057/280908, fax 057/230571

Societate atestată pentru verificări și încărcări de stingătoare, execuție și întreținere instalații de stingere a incendiilor, ignifugarea materialelor combustibile din lemn și textile,

vă oferă variante noi de colaborare pe linia siguranței la foc:

1. **Încărcarea stingătoarelor cu pulbere A,B,C** cu valabilitate **5 ani,** care vă poate aduce **substanțiale economii** (reducerea cheltuielilor cu aprox. 70%);
2. **Asigurarea serviciilor complete pe linia p.s.i. la obiectivele care nu au cadre tehnice specializate p.s.i.** (întocmiri de documente organizatorice, planuri de intervenție, instruiri de personal, asistență tehnică de specialitate etc.);
3. Efectuarea de **expertize tehnice, cercetări de cauze de incendiu etc.;**
4. **Aprovizionarea** solicitanților cu **materiale și mijloace de stingere** a incendiilor **(stingătoare, furtun p.s.i., accesorii din Al, scări, echipament etc.).**

Se recomandă încheierea de **contracte de lungă durată** (transport gratuit, tarifele sunt reduse cu aprox. 5%, alte avantaje)!

NOU !!! În calitate de distribuitor autorizat **vinde stingătoare** din aluminiu cu pulbere A,B,C presurizate **cu valabilitate 5 ani;** Prețuri minime, calitate și design deosebit!!

Pentru comenzi, contracte, informații etc.
vă așteptăm la adresa de mai sus!!!

(c.b.)

Firmă italiană - în curs de a deschide în România - un atelier de confecții, pentru articole de lenjerie și corsetărie

caută pentru angajare MAISTRU-(Ă)

RESPONSABIL
să conducă un laborator cu circa 30 de croitorese.

SE ASIGURĂ O BUNĂ RETRIBUȚIE,
pentru o solidă experiență profesională dobândită în posturi asemănătoare.

INFORMAȚII LA 093420391.

(5550804)

89-15-15
SEX TOTAL
in direct !!! NON STOP
INTERZIS MINORILOR
SUNĂ ACUM !
1 minut / 17950 lei

eta - 2u computer

OFERTĂ SPECIALĂ

- Calculatoare
- Imprimante
- Retele
- Soft
- Service

CARCASĂ ATX 230W
PLACA DE BAZĂ
SIS 530, BUS 100, 512ko
AMD K6-2 500MHz
HDD 4,3GB UDMA
Placa Video 8MB Shared
FDD 3,5"/1.44MB
SOUND 16b on board
SDRAM 32MB Pc100
MONITOR 15"
TASTATURA
MOUSE + PAD

409USD + TVA

ARAD, CLOSCA 2
Tel./Fax.: 251838
INTRARE DE PE B-DUL REVOLUTIEI

S.C. ECOS IMPEX S.R.L.

Arad, Calea A. Vlaicu 257 (lângă Peco); tel. 289740

DEPOZIT MATERIALE DE CONSTRUCTII
VINDE DIN STOC ȘI PREIA COMENZI LA:

■ țigle indigene și din import Ungaria; ■ cărămidă indigenă și import Ungaria ■ B. C. A. și boltari din beton; ■ oțel beton; ■ var, ciment, ipsos, glet, adezivi ■ plasă gard, rabitz, cuie; ■ diferite materiale de construcții ■ boltari 30x25x20 - 461.500 lei/mc pentru 20 buc/m^2 zidărie de 30 cm; ■ boltari 30x15x20 - 552.000 lei/mc pentru 16 buc/m^2 zidărie de 15 cm.

PREIA COMENZI

pentru orice tip de mobilă din pal melaminat import, bucătărie, birotică, camere copii, sufragerii.

O soluție la cheie

TRANSPORT ȘI MONTARE LA DOMICILIU, GRATUITE. (4873577)

NOU

COOPERATIVA DE CREDIT

"FAMILIA"

oferă posibilitatea fructificării economiilor bănești sub formă de depozit în sumă fixă pe o perioadă de 1 an

Suma (lei)	Facilități
5.000.000	cu o dobândă de 36% sau 45% / an **+ 25% din cheltuielile de întreținere (locuință) / pers.**
10.000.000	cu o dobândă de 36% sau 45% / an **+ 50% din cheltuielile de întreținere (locuință) / pers.**
20.000.000	cu o dobândă de 36% sau 45% / an **+ 100% din cheltuielile de întreținere (locuință) / pers.**

Pensionarii beneficiază de dublarea procentului la cheltuielile de întreținere

Oferta este limitată:
300 depozite de **5.000.000** lei
100 depozite de **10.000.000** lei
50 depozite de **20.000.000** lei

Condiții:
- domiciliul stabil în orașul Arad
- maxim 2 depozite / persoană

Relații: Arad, str. Bușteni nr. 5, Tel.: 235.982

S.C. „ARVINEX" S.A.

OFERĂ SPRE VÂNZARE

SEDIU ADMINISTRATIV

(P+2+crama) situat în ARAD, str. Călugăreni nr.1/A (spatele Policlinicii Municipale).

Activul dispune de curte betonată, garaje+anexe dotate cu toate utilitățile.

Pentru informații suplimentare, rugăm a ne contacta la telefon **057/257.360.**

(5550780)

S.C. TEPRO VEST HOLDING S.A.

VINDE:

- Țevi instalații(negre și zincate) 1/2 - 4D
- Toată gama de produse laminate
- Oțel rotund
- Bare trase-pătrate-hexagon
- Plasă sârmă, tablă și electrozi
- Oțel beton D 8 - 10 - 12
- PC 52 D 14 - D 20
- Onduline
- Ciment
- Var
- BCA
- Cuie și plasă rabiț
- Plasa sudată 4, 5, 6.

TRANSPORTĂM MARFĂ 10 - 20 T

Vindem BCA și ciment la preț de furnizor + transport.

ARAD str. Câmpurilor nr. 3 tel. 057-289 924

Big Dutchman
GmbH - Germany

Lider mondial în domeniu, oferă cele mai moderne echipamente de hală pentru creșterea păsărilor și porcilor:

- Instalații de furajare și adăpare
- Microclimat comandat de calculator
- Reamenajări de adăposturi pentru animale
- Proiectare și consultanță pentru ferme ecologice

De 9 ani în România cu aceeași certitudine:

Înainte de a investi, informați-vă ! Câștigul e sigur !

Vă așteptăm între 8-12 noiembrie la

INDAGRA 2000

Pavilion 16 Stand 52-54
ROMEXPO București
Piața Presei libere

BUCUREȘTI - Ing. Dan Bosoancă, Tel/Fax: 01/230.25.62;
IAȘI - Ing. Adrian Neagu, Tel/Fax: 032/213.030;
TIMIȘOARA - Ing. Dan Stănică, Tel/Fax: 056/284.882.

MEDIASOFT

Arad, str. Av. Ioan Sava nr. 5, tel/fax 057-255886

Organizează *CURSURI*

DE PERFECTIONARE

1. **Operare pe calculator și rețele de calculatoare**. (Windows, tehnoredactare Word, NC, Ms-Dos, Baze de date Fox - contabilitate, medici de familie)
serii din: 9.11. 2000 și din 07.12.2000 dimineata
din 16.11.2000 și din 04.12.2000 după masa
2. **Contabilitate** - 13.11.2000 după masa
3. **Secretariat computerizat** - după-masa - 14.11.2000
4. **Programator ajutor** - după-masa - 14.11. 2000
(Baze de date, proceduri si programe în Access)

DE INSTRUIRE

1. **Utilizare Word** - după-masa - 14.11.2000
2. **Utilizare Excel** - după-masa - 13.11.2000
3. **Proiectare asistată** (AutoCad 2000) - 11.11.2000

Cursuri autorizate de **Ministerul Educației Naționale.**

Cursurile de perfecționare permit înscrierea în **cartea de muncă** a unei meserii, conform nomenclatorului național.

Servicii de selectare și plasare **forță de muncă**

WORKSHOP

Autorizate de **Ministerul Muncii.**

(5550778)

COMPUTER FORCE

ARAD
-Blv. Revolutiei Nr. 101
(In incinta dispecerat "GETAX")
-ORAR: Luni-Vineri 9-17 ,
Sambata 9-13
tel. 057-280.785
Timisoara 056-191.334
Oradea 059-135 338

UN PC PERFORMANT

PC AMD K6 2 500 MHz
-32 Mb SDRAM PC 100
-Hdd 10 GB UDMA 66
-Monitor 15"digital
-Placa video 8 Mb
PRET : 395 $

GARANTIE 3 ANI

Kit multimedia + 57 $
CD ROM 48x SONY+Sound PCI+boxe

CALCULATOARE
IMPRIMANTE
ACCESORII

- *Sisteme pretestate*
- 3 ani garantie
- *6 ani experienta*
- GRATUIT ! Livrare si instalare la domiciliu

PORNO SHOW
Vreau ceva...
Live
1 minut
891.393
DOAR PENTRU ADULTI

SEX
BAZAR
ABSOLUT NOU
891 888
AMATORILOR DE SENZATII TARI

ANIVERSĂRI

Cu ocazia căsătoriei, dorim frumoasei studente **CARMEN BEJAN** și alesului ei: CASĂ DE PIATRĂ, multă FERICIRE și deplină ÎNȚELEGERE. Profesor Septimius Păcurariu.

VÂNZĂRI APARTAMENTE O CAMERĂ

Vând garsonieră confort I, parter, Confecții; preț negociabil. Telefon 212592. (29937)

Vând apartament 1 cameră, bucătărie, hol, baie vană, decomandat, parter (bun privatizare), Grădiște, 7.600 DM. Telefon 237048. (29534)

Vând garsonieră confort I, Micălaca, zona III, îmbunătățită. Telefon 057 - 279287. (29572)

Vând garsonieră confort I, etaj I, mobilată, îmbunătățiri, Micălaca. Telefon 259719. (29963)

Vând urgent apartament o cameră, Micălaca zona 500. Telefon 279229, orele 16-20. (29884)

Vând garsonieră cf. I, Vlaicu, bl. Z15. Telefon 257154. (29979)

Vând garsonieră cf. I, Aurel Vlaicu, bl. Z6, et. I, 9.500 DM. Telefon 272171; orele 10-12. (29975)

Vând urgent garsonieră central, etaj I, 9.800 DM. Telefon 253326. (30026)

VÂNZĂRI APARTAMENTE DOUĂ CAMERE

Italian, vând apartament nou mobilat, Piața Spitalului, bloc 1, cu 2 camere, 58.000 DM negociabil. Telefon 092.914.018. (29606)

Vând apartament 2 camere, decomandat, central. Telefon 274024, (după ora 16); 094.546.579. (29702)

Vând apartament zona 300, 2 camere, decomandat, 72 mp, neâmbunătățit, etaj 3 și închiriez spațiu comercial 26 mp Piața UTA, lângă Farmacie. Telefon 262023; 095.619.835. (29935)

Vând apartament 2 camere, zona III, etaj I. Telefon 267793. (29936)

Vând apartament 2 camere, etaj IV, Alfa. Telefon 095.473.761. (29943)

Vând apartament 2 camere, ultracentral, semidecomandat, negociabil. Telefon 231576, 095.800.550. (29964)

Vând apartament 2 camere decomandate, Vlaicu, bloc Z 27 (vizavi de Biserica Catolică). Telefon 093.229.041. (29506)

Vând 2 camere, Grădiște și Vlaicu, 10.500 DM. Telefon 270856. (29602)

Vând apartament 2 camere, contorizat, baie cu geam, Vlaicu, 9.500 DM. Telefon 213113. (29808)

Vând apartament 2, 3 camere, centru și Micălaca. Telefon 212474. (30020)

Vând urgent apartament 2 camere, Vlaicu, 9.000 DM. Telefon 270872. (30026)

Ocazie! Vând apartament 2 camere, Podgoria, 17.000 DM. Telefon 253326. (30026)

VÂNZĂRI APARTAMENTE TREI CAMERE

Vând apartament 3 camere ne(mobilat) Maiakovski, etaj I, Podgoria; + închiriez spațiu comercial 500 mp. Telefon 280791 până la ora 20; 231052. (29547)

Vând apartament Samantha 3 camere, urcător. Informații telefon 092.690.349. (29574)

Vând apartament 3 camere, decomandat, parter, scurgere separată, contorizat, 21.000 DM negociabil. Telefon 266890. (29587)

Vând apartament complet îmbunătățit, 3 camere, în Micălaca, 19.500 DM. Telefon 092 431 955, 234630, 265018. (29758)

Vând apartament 3 camere decomandat, zona 300, preț 24.000 DM. Telefon 092.469.540. (29900)

Vând apartament confort I, 3 camere decomandate, bloc 3/10, hol mare, preț 23.000 DM negociabil. Informații telefon 235435 sau 256861. (29904)

Vând apartament 3 camere, amenajat modern, etaj 4/4, Alfa, preț avantajos. Telefon 057 - 258804 după ora 18 sau 095.256.255. (29912)

Vând apartament 3 camere, central, et. I, construcție 1989, Bd. Revoluției nr. 10. Telefon 212372. (29531)

Vând 3 camere Alfa, îmbunătățiri, 16.500 DM. Telefon 270856. (29602)

Vând apartament 3 camere + garaj, et. I, bloc contorizat, cărămidă, zonă deosebită, (în spate la CEC), preț 33.000 DM, negociabil. Telefon 092.607.572 sau 231756, după ora 21. (29846)

Vând apartament 3 camere, et. III, Vlaicu, str. Dorului, 15.500 DM. Telefon 213113. (29808)

Vând, în Lipova, apartament 3 camere, cu încălzire centrală proprie. Telefon 567197. (5914278)

VÂNZĂRI APARTAMENTE PATRU CAMERE

Vând (schimb) apartament 4 camere, zonă centrală liniștită, bloc cărămidă, et. IV. Telefon 412109.

Vând apartament central 4 camere, decomandat, 2 balcoane, etaj II. Telefon 092.727.770 sau 287197. (29760)

Vând apartament în asociație, Romanilor, 4 camere, deosebit, 100.000 DM. Telefon 253364. (29602)

Vând apartament 4 camere, decomandat, 126 mp, et. I, garaj. Telefon 213113. (29808)

VÂNZĂRI CASE

Ocazie! Vând (variante) casă mare, Aradul Nou, ideal privatizare, 1500 mp. Telefon 092.210.857. (29717)

Vând casă 3 camere, 2 băi, 2 bucătării, garaj, curte amenajată, grădină, total 720 mp, str. Petru Rareș, nr. 109, Grădiște; preț 75.000 DM. Telefon 276826, 254102. (29689)

Vând urgent casă mare, 3 camere, baie, gaz, dependințe, garaj, curte, grădină, stare excelentă, de vizionat oricând sau telefon 094.625.848; localitatea Zădăreni, nr. 200. (29688)

Vând casă mare (2 apartamente) Mioriței. Telefon 251042; 094.397.419.

Vând jumătate casă, intrare separată. Telefon 251042; 094.397.419.

Vând casă cu grădină în Pâncota, str. Horia nr. 15. Telefon 281228. (28926)

Vând urgent casă mare spațiu comercial + 10 ari grădină, stare excepțională, Sânmartin, comuna Macea, 7.500 DM negociabil. Telefon 094.519.741. (29565)

Vând casă Aradul Nou, str. Bagdazar nr. 22, preț la vedere. Telefon 287206. (29573)

Vând casă central, 1 cameră, dependințe, mică curte, posibil privatizare. Telefon 282382 - seara; 254836. (29676)

Vând casă, grădină, în localitatea Vladimirescu, str. Gării, nr. 40. Telefon 092.936.375. (29722)

Vând casă Grădiște ocupabilă imediat, utilități garaj, preț 35.000 DM. Telefon 092.237.784. (29909)

Vând casă etaj, Vladimirescu, 57.000 DM. Telefon 514898; 095 628 720. (29753)

Vând casă mare, gaz, baie, 35.000 DM, Gai. Telefon 287633. (29855)

Vând urgent casă 5 camere + anexe, grădină mică, 9.000 DM, negociabil, localitatea Șagu nr. 168. (29738)

Vând casă în Horia nr. 235. Informații telefon 532188 după ora 15. (4058870)

Vând casă, grădină + vie, în Barațca, preț negociabil. Informații telefon 094.775.092. (5914274)

Vând urgent casă mare, anexe, teren 3000 mp, pe deal, renovată 1998, Șiria, str. I.Rusu Șirianu, nr. 171. Telefon 094.545.778. (29941)

Vând casă 12 camere, garaj, pivniță 254 mp, zona Confecții. Telefon 281924. (29953)

Ocazie rară! Vând casă modestă + 1.000 mp teren, preț 50.000.000 lei. Telefon 285448.

Vând sau schimb cu apartament în Arad, casă mare, grădină, brutărie în Sebiș, județul Arad, (variante). Telefon 095.608.147. (28298)

Vând casă tip vilă, Cartierul Vilelor. Telefon 282940; 093.452.838.

Vând casă + teren în Sebiș, Bd. Republicii. Relații telefon 092.450.595. (29725)

Vând casă 4 camere, ultracentral, Sîntana, cu hală 120 mp și grădină. Telefon 095.527.418. (4058871)

Vând casă 3 camere + anexe, stare bună, mobilată, grădină mare, în Conop, 4.500 DM. Telefon 213113. (29808)

Vând casă, imediat ocupabilă, pe str. Brezoianu nr. 1, bună pentru locuit, firme, spații comerciale. Telefon 094 170 081, 244537. (29989)

Vând casă ocupabilă, 3 camere, depndințe, grădină 40 ari cu diferiți pomi fructiferi și 8 nuci, localitatea Botfei nr. 21, 6.000 DM, negociabil. Telefon 565124, 261791. (29862)

Vând casă 3 camere, baie, bucătărie, str. Dacilor, 100.000 DM. Telefon 213113. (29888)

Vând, în Lipova, casă cu anexe și grădină și posibilități privatizare. Telefon 562619. (5914277)

Vând (schimb) casă central, gaz, curte comună, 13.500 DM. Telefon 232943. (29410)

Vând urgent casă 4 camere, etaj I, spațiu comercial parter, centru, gaz. Telefon 232943. (29410)

Vând urgent în Grădiște, casă 3 camere, utilități, 575 mp total, 27.000 DM. Telefon 253527, seara. (30032)

VÂNZĂRI SPAȚII

Vând hală producție 3000 mp, utilată tâmplărie, preț 120.000 DM. Telefon 093.269.772. (29620)

Vând imobil comercial și privat, Bd. Iuliu Maniu, nr. 79, 60.000 DM negociabil. Telefon 256829. (29606)

Vând spațiu comercial ștrand, 20.000 DM negociabil. Telefon 095.421.678. (29656)

Vând urgent spațiu comercial sau producție 540 mp, în Șiria, plus apartament de serviciu 3 camere, în bloc. Telefon 094.545.778. (29941)

Vând spațiu comercuial 350 mp, în Piața Soarelui. Telefon 092 281 487. (29976)

VÂNZĂRI TERENURI

Vând 4 ha teren agricol, în Sântana. Telefon 251037, 095 808 182. (29993)

Vând 2 ha pământ arabil (Sânpaul). Telefon 279409, orele 17-22. (30025)

VÂNZĂRI AUTO

Vând microbus marfă FIAT DUCATO Turbo Diesel, an 1991, 14.000 DM, negociabil. Telefon 094.773.746. (29859)

Vând Bus Fiat 242 Diesel cu motor și cutie de rezervă, 3800 DM. Telefon 211491. (29891)

Vând camionetă Barkas, 1986, perfectă stare, CIV. Telefon 276488. (29899)

Vând Oltcit înmatriculat, cu CIV, 800 DM; Peugeot Diesel, an 1981, înmatriculat, motor defect, 1.000 DM. Telefon 286211. (29810)

Vând 2 combine recoltat porumb 1 boabe - 1 știuleți, excelent, import Franța. Telefon 092.210.857 sau Șimand 590. (29717)

Nu-ți mai fă griji, CAUCIUCURILE de care ai nevoie, sunt la mine, IEFTINE și BUNE, toate dimensiunile, cu garanție, aduse din GERMANIA. Telefon 259339; 094.706.321. (29745)

(Continuare în pagina 14)

(Urmare din pagina 13)

Vând motoare Diesel: Ford 2,5 D, 2,3 D, 1,6 D; Opel Kadet 1,6 D; Renault 9 D; Nissan 2,0 D; Toyota 1,5 D; Golf 1,6 D T, tot felul de radiatoare noi, ieftine. Telefon 466530 sau 094.982.989. (0360441)

Ocazie! Vând Ducato 1 tonă Diesel, 1929 cmc, transport marfă în stare perfectă de funcţionare. Telefon 092.914.018. (29606)

Vând Dacia papuc 2 locuri, acoperiş cu fibră, an 1998. Telefon 094.150.498. (29643)

Vând Mercedes 207 D stare impecabilă, neînmatriculat. Telefon 266414; 092.562.096. (29734)

Vând Dacia Breck în stare foarte bună. Telefon 288012. (29742)

Vând Mondeo 1,6, an fabricaţie 1995. Telefon 272676 orele 7-15; 253082 orele 15-20.

Vând SISTEME pentru încălzit motorul, asigură pornirea la 50° C şi sisteme de aer condiţionat auto, noi. Telefon 094.791.100. (29849)

Vând utilitară Barkas stare bună, tractor DT 110, coasă rotativă, caroserie Mercedes Cobra. Telefon 094.547.247. (4431404)

Vând microbuz marfă Opel Movano TDI, an 1999, 12.000 km, înmatriculat ca şi nou, 33.600 DM şi în rate. Telefon 094.152.837. (29966)

Vând Ford Sierra Diesel, an 1986, stare foarte bună, 1.850 DM; vând Ford Sierra Diesel an 1986, stare excepţională, 2.450 DM. Telefon 094.152.837. (29966)

Vând avantajos ARO furgonetă, ARO cu remorcă, Oltcit Club. Telefon 095 933 636, 531944. (30002)

Vând tractor U650M, remorcă RM2, plug, semănătoare (grâu, porumb), ARO 243 motor Braşov. Localitatea Apateu telefon 185. (20004)

Vând Dacia papuc acopriş aluminiu, preţ la vedere. Telefon 246527; 271208. (30034)

Vând urgent BMW 324 D, an 1986, 7.900 DM. Telefon 253527, seara. (30032)

VÂNZĂRI ELECTRO

Vând TV color 800.000 lei; maşină de spălat automată 1.500.000 lei. Telefon 275681. (29880)

Vând TV stereo, color, 66 cm cu telecomandă, ieftin. Telefon 211491. (29891)

Vindem PENTIUM I SIEMENS, diferite configuraţii, complet, preţul porneşte de la 4.200.000 lei. Telefon 280260. (29532)

Vindem COMPUTER 486 SIEMENS, diferite configuraţii, complet, preţ de la 2.200.000 lei. Telefon 280260. (29532)

Vindem PLĂCI DE SUNET, noi, pentru PC, diferite modele, preţ convenabil. Telefon 280260. (29532)

Vindem KIT compus din modem intern K 33,6, placă sunte, noi, preţ 550.000 lei. Telefon 280260. (29532)

Vindem diferite tipuri de TELEVIZOARE COLOR, noi şi second hand. Telefon 280260. (29532)

Vând TV color, video, cuptor microunde, maşină spălat automată, congelator; garanţie. Telefon 266414. (29734)

Vând CUPTOR ELECTRIC pentru panificaţie-patiserie, cu dospitor, malaxor, tăvi. Telefon 281228. (28926)

Vând EXPRESOURI CAFEA PROFESIONALE. Telefon 092.962.123. (29653)

Vând televizoare color, deosebit de moderne, cu garanţie. Telefon 057 - 287404. (29663)

Vând CASE MARCAT FISCALE şi CÂNTARE ELECTRONICE, omologate. Telefon 282829; 272727; 281188. (f. 1462937)

Preţul scăzut şi consumul redus de energie electrică sunt argumente pentru a achiziţiona chiar acum frigorifice nemţeşti (FRIGIDERE, CONGELATOARE, LĂZI, COMBINE). Oferim garanţie. Telefon 259339; 094.706.321. (29745)

Noi importăm pentru dumneavoastră cele mai bune TELEVIZOARE COLOR cu telecomandă, la preţuri incredibil de mici! Oferim garanţie. Telefon 259339, 094.706.321. (29745)

MAŞINILE de SPĂLAT AUTOMATE vă garantează spălarea perfectă a rufelor, reducând în acelaşi timp consumul de apă şi energie. Oferim garanţie. Telefon 259339, 094.706.321. (29745)

Vând maşini spălat automate, combine frigorifice, televizoare color, uscător rufe, modele noi, garanţie. Telefon 251392. (29865)

Vând maşină spălat automată, televizor color, cuptor microunde; garanţie. Telefon 284604. (29947)

Vând televizoare color 41-51-71 cm, teletext, telecomandă. Telefon 264004. (29959)

Vând calculatoare, xeroxuri, imprimante, preţuri începând de la 130 DM. Garanţie 6 luni. Telefon 057-242089, 093 691 293. (29825)

Ocazie! Vând soluţii informatice legale, ieftine (echiv. Office, etc.). Telefon 094 276 557. (29716)

Vând dozator sucuri cu 5 capuri Cornelius. Telefon 057-561757, 095 631 683. (5914272)

Vând calculatoare PII şi PIII, camere video digitale, aparate foto Profi şi telefoane celulare. Telefon 092.983.970. (29988)

VÂNZĂRI DIVERSE

Vând PLASĂ GARD ZINCATĂ şi NEAGRĂ, toate dimensiunile; CUIE; PLASĂ RABITZ; TABLĂ DECAPATĂ 0,4 şi 1 mm; SÂRMĂ NEAGRĂ şi ZINCATĂ, COTURI, BURLANE, str. Vrabiei, nr. 4. Telefon 289997. (26109)

Vând BCA, sub preţul pieţii. Telefon 094.524.456, 054-211807. (f. 1462762)

Vând LEMNE DE FOC, la domiciliul clientului. Telefon 214010. (30036)

Vând LEMNE FOC, la domiciliul clientului. Telefon 245248. (29529)

Vând LEMNE FOC, la domiciliul clientului. Telefon 277027. (29529)

Vând urgent aparat Hot-Dog; rafturi universale şi 4 aparate Kebab. Telefon 092.690.349. (29574)

Vând baloţi paie. Telefon 219588. (29459)

Vând MUT 410 tâmplărie, grosime, îndreptat, găurit, nou, banzic. Telefon 057-272870. (29804)

Vând canapea 3-2-1, nouă. Telefon 272676 orele 7-15; 253082, orele 15-20.

Vând 100 oi, Curtici. Telefon 464487. (29870)

Vând termotekă Beretta Turbo 24 KW, sigilat. Telefon 094.249.933. (29877)

Vând microfermă cu vaci gestante şi fătate şi tineret. Informaţii Cofetăria Păuliş, nr. 2. (29921)

Vând fermă zootehnică în Lipova, 8 grajduri, pe o suprafaţă de 7 ha, îngrădit, 165.000 DM şi în rate. Telefon 0049/01728444714. (29966)

Vând EUROBOLŢARI termoizolanţi cu certificat calitate, 300x250x200 la 5.700 lei/buc. 1 mc-400.000 lei. Telefon 281491; 092.381.750. (29507)

Vând colţare, canapele, fotolii, la preţuri avantajoase. Informaţii telefon 270700. (27024)

Ocazie! Vând oţel beton sub preţul pieţei, str. Scărişoarei nr. 78. Telefon 057/289846; 057/275823; 094.764.586. (29871)

Vând termoteci gaz, instant baie, calorifere, ofer un an garanţie. Telefon 092 981 636. (29822)

Nou! Vând rame sculptate din lemn, antichizate cu foiţă din aur. Telefon 094.797.275. (29907)

Vând termotecă 24 KW, model 2000, nouă, 2 ani garanţie, preţ magazin 1.900 DM, preţ vânzare 1350 DM. Telefon 237123; 092.698.868. (29874)

Vând podele brad, 90.000 mp, lambriuri, şipci. Telefon 095 784 360. (0360443)

Vând armă de vânătoare calibru 12/2, clasică lj rusesc, stare foarte bună. Telefon 095 317 785. (30001)

Vând un dulap, masă şi scaune pentru bucătărie. Telefon 261790. (30016)

CUMPĂRĂRI TERENURI, IMOBILIARE

Cumpăr apartament 2 camere, zona 300 Micălaca; ofer 14.000 DM. Telefon 092.979.303. (29924)

Cumpăr apartament 2-3 camere, în diferite zone ale localităţii. **Ofer preţ bun. Telefon 057/282514. (f.1462903)**

Cumpăr suprafeţe cultivate cu vie, loturi de minim 50 ha. Telefon 213113. (29808)

CUMPĂRĂRI AUTO

Cumpăr instalaţii frână de mână şi altele pentru Mitsubishi. Telefon 246727, 095416518.

CUMPĂRĂRI DIVERSE

Cumpăr şi vând, la cele mai bune preţuri, valută. Telefon 003662/425-290. (29002)

Cumpăr vaci, viţele, juninci, cu plata pe loc. Telefon 095.390.375. (29579)

Cumpăr porci graşi şi bovine pentru sacrificat. Telefon 274744; 095.624.006. (29615)

Cumpăr PORCI GRAŞI localitatea MÎSCA nr. 307, preţ 25.000 lei/kg. Telefon 057 - 531497; 094.774.649. (29954)

Cumpăr porumb şi soia. Informaţii telefon 094 772 259, 095 258 562, 095 527 383. (28256)

Cumpăr porci graşi, preţ 25.000 lei/ kg, viu, cu plata pe loc, Nădlac. Telefon 475065. (5314105)

Cumpăr grâu panificaţie, plata pe loc. Telefon 094 784 568, 057-274833. (29992)

CERERI ŞI OFERTE DE SERVICI

COMPANII AMERICANE oferă lucru la DOMICILIU. Trimiteţi plic la C.P. 1015, CRAIOVA. (mp)

S.C. CORLEONE S.R.L. angajează bărmăniţe pentru barul din Piaţa Mioriţa. Telefon 259923.

Firmă particulară angajează MUNCITORI maxim 40 ani. Se decontează transportul. Informaţii telefon 465501 sau 465502. (29878)

SOCIETATEA „MANIVA" angajează CONFECŢIONERE cu experienţă. Decontăm abonamente şi bonuri de masă. Telefon 256935. (29335)

SUPERMARKET angajează STUDENŢI sau ABSOLVENŢI de facultate pe postul de ACHIZITOR. C.V. se va depune până în 15.11.2000, la supermarket parter ZIRIDAVA. (29892)

FABRICA de CĂRĂMIDĂ FÂNTÂNELE angajează muncitori necalificaţie şi lăcătuşi sudori. Telefon 256864, între orele 7 - 15,30. (29705)

Angajăm urgent VÂNZĂTOARE magazin non-stop. Telefon 094 206 599. (29803)

SOCIETATE COMERCIALĂ angajează BUCĂTAR specializat fast-food. Telefon 214543. (29881)

Angajăm VÂNZĂTOR magazin alimentar, str. Poetului nr. 67, EUROPA. (29927)

Căutăm INFORMATICIENI pentru munci în GERMANIA. Se cere cunoaşterea limbii germane eventual engleză, nivel mediu. Limbaje: C, C++, JAVA, ORACLE, SQL. Telefon 2473-95, / UNGARIA/ 361-316-7902. (29977)

FLAVIAN, str. Pădurii nr. 111, angajează ŞOFER, categoria C-E transport intern. Telefon 210734.

RESTAURANTUL "OLYMPIA" din NĂDAB angajează OSPĂTAR. Telefon 521026, 094814000. (29961)

Angajăm INSTALATORI încălzire în condiţii avantajoase, posibil pensionari. Telefon 093 392 022. (29956)

SOCIETATE COMERCIALĂ distribuţie preparate carne, angajează AGENŢI COMERCIALI pentru judeţul Arad. Telefon 092.450.595, fax 056 140541. (29726)

CICERUS angajează AJUTOR BUCĂTARI (femei) pentru restaurantul din Mândruloc. Telefon 094 507 256, 216047. (29997)

Angajăm PERSONAL, salar 1.500.000 lei + comision zilnic. Telefon 057-283521. (30021)

Căutăm COLABORATORI, muncă intelectuală, la nivel internaţional, venituri 250-1.000 $ lunar. Telefon 093 573 353. (30019)

Colaborare pentru medici şi alte categorii profesionale, program flexibil 300-500 $ lunar. Telefon 093 777 042. (30019)

Angajez SPĂLĂTOR AUTO, str. Fulgerului, nr. 14. Telefon 213406. (30057)

ANGAJĂM doamne, domnişoare, cu voce plăcută, salarizare atractivă. Telefon 094.533.243. (30058)

PRESTĂRI SERVICII

SILDOR PROD execută ieftin reparaţii frigidere, congelatoare, garanţial. Transport gratuit. Telefon 057/270622.

REPAR, ieftin, rapid, calitate FRIGIDERE, CONGELATOARE, garanţial, transport gratuit. Telefon 092 417 397. (29750)

ŞCOALA DE ŞOFERI, col. RUSU LUCIAN, face înscrieri. Telefon 283696. (29428)

NOU! REPAR FRIGIDERE şi CONGELATOARE, domiciliul clienţilor, în Lipova şi localităţile învecinate. Telefon 094 697 645. (5914277)

EXECUT: finisări, renovări apartamente, zugrăveli, instalaţii sanitare, vopsitorii, etc. Telefon 272695. (29854)

„WES", ieftin, rapid, reparaţii frigidere, congelatoare, climatizări; delpasare gratuită; garanţie 12 luni. Telefon 284857; 092.556.562. (30060)

Şcoala şoferi „VÂRTACI" începe serie 18 noiembrie. Telefon 246527, 271208. (30033)

Execut: ZIDĂRII, TENCUIELI, ZUGRĂVELI, FAIANŢĂRI, GRESIERI, acoperişuri. Telefon 214319. (30030)

DIVERSE

Dezlegător exorcist „ALEXIL" oferă consultaţii gratuite. Verificaţi ziarul Agenda (Diverse). Telefon 092 200 147, 094 528 876, 056-130236. (29766)

Ofer VALUTĂ avantajos. Telefon 219560, 092.232.148. (29875)

Sunt Szabo, din Harghita şi vreau să-i transmit doamnei VALENTINA din ARAD mulţumirile mele şi putere de muncă deoarece, prin puterea sa divină şi harul sfânt de a vindeca, mi-a dezlegat farmecele şi blestemele din casă. Telefon 093 439 721. (29978)

Sunt Popescu din Bucureşti şi aduc mii de mulţumiri doamnei VALENTINA din ARAD. Vâzând-o pe un post TV, mi-am dat seama că ea e lecuirea mea. La prima şedinţă m-a tămăduit de epilepsie prin harul ei şi putere divină. Telefon 093 439 721. (29978)

Şi pe această cale îi transmit multă sănătate şi putere de muncă doamnei VALENTINA din Arad. Citind despre ea într-un pasaj din revistă (Haruri şi puteri divine) am apelat la serviciile dânsei. La prima şedinţă mi-a dezlegat cununiile. Telefon 093 439 721. (29978)

S.A. ROMAG OLARI, judeţul Arad, vinde UTILAJE AGRICOLE. (30011)

CITAŢII

Se citează pârâţii Rista George, Rista Maria şi Mathey Istvan cu domiciliul necunoscut, în proces cu Rista Maria, Luca Iosif şi Luca Maria, pentru uzucapiune, la data de 16 noiembrie 2000, ora 8, la Judecătoria Lipova, în dosarul 958/ 2000. În caz de neprezentare se va judeca în lipsă. (5914275)

Se citează numitul IOVANOV GHEORGHE, cu domiciliul necunoscut, pentru data de 23 noiembrie 2000, ora 10, la Biroul Notarului Public MEDRE IOAN, cu sediul în municipiul Arad, str. Mircea Stănescu nr. 1-3, judeţul Arad, pentru dezbaterea dosarului succesoral privind pe defunctul său unchi, CATICI DIMITRIE, decedat la data de 14 martie 2000, cu ultimul domiciliu în municipiul Arad, str. Eftimie Murgu nr. 77, judeţul Arad. (29872)

TURISM

NOU! MARI REDUCERI DE PREŢURI!

ATLASSIB

Călătoreşti cu autocarele noastre moderne, în EUROPA: GERMANIA, AUSTRIA, FRANŢA, ITALIA, SUEDIA (plecări zilnice), BELGIA, OLANDA, DANEMARCA, ANGLIA, FINLANDA, NORVEGIA, SPANIA, PORTUGALIA, UNGARIA, IUGOSLAVIA.

NOU! Reduceri suplimentare pentru: elevi, studenţi, pensionari şi grupuri. Bd. Revoluţiei nr. 35, telefon 251871, 252727; Autogară, telefon 270562. O poartă deschisă spre Europa! (c.)

TURISM - OFERTĂ SPECIALĂ!
31 XI-3.XII PRAGA - 80$.
REVELION extern şi SKI peste 100 oferte. Telefon 213220, „MONTANA TOUR", B-dul Revoluţiei nr. 31. (29871)

„Pletl"
Vă oferă:
zilnic spre Germania
PASSAU - REGENSBURG - NURNBERG - HEILBRONN - STUTTGART - KARLSRUHE - HEIDELBERG - WURZBURG -FRANKFURT - MAINZ- GIESSEN.
SERVICII: călătorie în autocare noi, moderne; 2 bagaje gratuite; însoţitoare de bord;
o masă caldă în Ungaria.
Informaţii şi înscrieri la AGENŢIILE PLETL: ARAD, telefon 057-252291, LIPOVA telefon 057-561377, 057-563011; TIMIŞOARA, telefon 056-200119; LUGOJ, telefon 056-359651; REŞIŢA, telefon 055-224904. (c. 18)

SCHIMBURI

Schimb (vând) apartament 2 camere, etaj II, ultracentral, Legea 112. Telefon 095.473.761. (29942)

ÎNCHIRIERI

Ofer spre spaţiu comercial amenajat, 58 mp, str. I.C. Brătianu (fostă 30 Decembrie, lângă OPTICA). Telefon 259765; 095.873.086. (29603)

Închiriez spaţiu ultracentral pentru birou firmă. Telefon 214428 sau 250994. (29882)

Ofer spre închiriere MICROBUZ TRANSPORT MARFĂ 1,5 tone, 10 mc. Telefon 094.555.468. (29906)

Ofer spre închiriere garsonieră mobilată, pe termen lung, zona Confecţii. Telefon 252178. (29853)

Închiriez sau vând magazin bine amenajat, cu vitrină, zona Alfa, 150 mp. Telefon 092.209.665. (29922)

Închiriez spaţiu comercial, 230 mp, bl. 246, sc. B, Micălaca. Informaţii marţi şi vineri, între orele 14-17, telefon 279629. (29501)

Caut să închiriez apartament 1-3 camere ne(mobilat), ofer 100 - 150 DM. Telefon 210255. (29619)

Ofer spre închiriere apartament 1-3 camere (ne)mobilat. Telefon 210555. (29619)

Dau în chirie apartament 2 camere, mobilat, Vlaicu, 100 DM/ lună. Telefon 057-253015, 092 526 615. (29986)

Primesc băiat în gazdă, la casă, Grădişte, încălzire centrală. Telefon 232168. (29982)

Închiriez avantajos garsonieră în Micălaca. Telefon 057-279073. (30003)

Elevă, caut colegă cameră, asemenea elevă, confort, ultracentral. Telefon 235958. (30022)

Ofer spre închiriere apartament 2 camere, central, preţ bun. Telefon 253326. (30026)

Doresc să închiriez apartament 2-3 camere, mobilat frumos. Telefon 270872. (30026)

Ofer spre închiriere apartament mobilat, supercentral, discret, decomandat, 1.500.000 lei/lună. Telefon 252860. (30035)

Dau în chirie apartament 1 cameră, central, contorizat încălzire + apă rece, caldă pe apartament. Telefon 222055. (30031)

PIERDERI

Pierdut carnet de şomaj nr. 6575/3. eliberat de DMPS Arad, pe numele Lingurar Florentina. Îl declar nul.(314276)

Pierdut legitimaţie de acces eliberată de SC Moda SA pe numele Mariş Floare. O declar nulă. (29990)

✝ DECESE ✝

Cu adâncă durere anunţăm încetarea din viaţă, după o grea suferinţă, a iubitului nostru fiu şi frate

POPA DACIAN - OVIDIU,

în vârstă de 25 ani. Înmormântarea va avea loc azi, 6.11.2000, ora 13, de la Capela Cimitirului Pomenirea. Familia veşnic îndoliată.

✝ SERVICII FUNERARE ✝

NON STOP (la orice oră)
„RO-STYL COMPANY"

Firma noastră este PRODUCĂTOARE DE SICRIE, cu magazin în: ARAD, str. M. Eminescu nr. 4 (vizavi Cinema MUREŞUL), telefon 057-211929, 094.537.715. EFECTUĂM SERVICII: spălat, îmbrăcat, îmbălsămat şi transport cu personal calificat. ASIGURĂM MINIM: 8 modele de SICRIE din LEMN MASIV (nu din PAL sau furnir); SICRIE CU MÂNERE şi ŞURUB (nu se bat cuie), SICRIE LUX, 5 modele LENJERIE DECES (respete), LENJERIE DE LUX, cruci lemn şi metal. ACCESORII: catafalc, steag, prosoape, etc. INTERMEDIEM: fanfară, colaci, colivă, etc. FIIND PRODUCĂTORI, AVEŢI AVANTAJUL UNOR PREŢURI MINIME şi POSIBILITATEA DE A PLĂTI ÎN RATE. Ofertă: sicriu stejar (cruce, respete) - 1.000.000 lei. (c.)

SC „NOSFERATUM" SRL,

ARAD, str. Ghiba Birta nr. 26, telefon 270437; Non stop 094.554.874, NĂDLAC, str. 1 Decembrie, nr. 4, telefon 092.922.337.

NON - STOP
SERVICII FUNERARE
COMPLETE.

SICRIE, RESPETE, CRUCI (preţuri de producător). ACCESORII: prosoape, batiste, panglică neagră, baticuri, mânere, lumânări, catafalc, sfeşnice, steag de doliu. SERVICII: capelă, spălat, îmbălsămat, îmbrăcat, transport intern şi internaţional. Asigurăm colaci, colivă, coroane, jerbe, fotografii profesionale, fanfară, organizăm pomeni. OFERTA BRAD: sicriu brad, respete, cruce - 900.000 lei. Transportul sicriului la domiciliu este gratuit!!!

ANGAJĂM ŞOFER. (c. 44)

✝ CONDOLEANŢE ✝

Sincere condoleanţe familiei Popa la trecerea prematură în nefiinţă a fiului lor POPA DACIAN. Dumnezeu să-l odihnească în pace. Familia Bârlău.

Regretăm nespus de mult dispariţia dintre noi, după o îndelungată suferinţă, a colegei

TEODORA ŞERBAN

şi transmitem sincere condoleanţe surioarei ANA şi familiei. TEO, vei rămâne veşnic în inimile noastre! Dumnezeu să te odihnească în pace! Elevii clasei a III -a A, LICEUL PEDAGOGIC, învăţătoarea David Petronela. (20027)

Colectivul secţiei neurologie al Spitalului Judeţean Arad este alături de colegul NICOLAE DUGACICU, la decesul tatălui. Sincere condoleanţe familiei îndoliate.

Pe această cale aducem mulţumirile şi recunoştinţa noastră tuturor celor care au fost alături de noi, ne-au susţinut şi ajutat să depăşim această grea încercare a despărţirii de fiica noastră iubită

CARMEN CRISTINA.

Familia îndoliată SPIRIDON. (30061)

✝ COMEMORĂRI ✝

✝ Azi, se împlinesc 10 ani de la moartea scumpului nostru soţ, tată, bunic,

PERJU ŞTEFAN.

Despărţire de ce trebuie să vii/ De ce plătim cu-atâtea lacrimi/ Ale noastre scurte bucurii? Soţia şi copiii cu familiile. (29802)

Readucem în memoria celor care au cunoscut-o pe mama noastră

HŐNIGES ELISABETA,

că se împlinesc 16 ani de dor şi suferinţă de la dispariţia ei. Te vom păstra mereu în suflete. Fetele Bety şi Ibi. (30023)

- PRODUCE ȘI MONTEAZĂ **UȘI ȘI FERESTRE** DIN PVC
ARMAT CU PROFILE TROCAL GERMANIA
- PRODUCE ȘI VINDE GEAM TERMOPAN

LUCRU NEMȚESC

SATLINE

SALON DE EXPOZIȚIE:
ARAD, PIAȚA MIHAI VITEAZU
BL. M 7, PARTER
TEL./FAX. 057/25 14 61; 094 50 72 11

Canon

ELECTRONIC SHOP

Arad: P-ța UTA, bl. U1-2, tel/fax: 057 / 271123; 271642; 289642
Timișoara: Str. Lucian Blaga nr. 3 tel/fax: 056 / 196684; 196845

ANGAJEAZĂ:

- PERSOANĂ PREZENTABILĂ pentru vânzări show-room, produse birotică, tehnică de calcul
- ELECTRONIST depanator produse birotică

CV-ul și poză tip pasaport se depun la sediul firmei:
ARAD, Piața UTA bl. U1-2 parter
până la data de 9.11.2000 orele 15,00

(146264)

S.C. "TMS - RO" S.R.L.

COMERCIALIZEAZĂ

- CALORIFERE OȚEL tip KORAD și CALORIFERE BAIE tip Slovacia
- ACCESORII
- CAZANE la cele mai bune prețuri

ANGAJĂM: INGINER
specializare automatizări, instalații termice

Arad: str. Calea 6 Vânători, nr. 1 (în curte la Arlefruct)
Tel/fax: 057-270255; 094 - 557936; 094-557930

(5550776)

S.C."BENDEA"S.R.L.

VINDE PRIN MAGAZINELE

din B-dul Revoluției 26-38,
Telefon: 231853;
Liviu Rebreanu 68,
Telefon: 250905

CONTOARE
APĂ CALDĂ ȘI RECE -
440.000 lei/buc.

- GRESIE color cal. I - preț de fabrică, adaos 0
- FAIANȚĂ color cal. I - preț de fabrică, adaos 0
- BATERII BAIE
- Obiecte sanitare
- Căzi baie
- BOILER
- Fitinguri
- ȚEAVĂ ZINCATĂ ȘI NEAGRĂ
- ȚEAVĂ PVC colac PE 20-63 și fitinguri aferente
- TABLĂ ZN decapată și NG
- Țeavă HENCO și FITINGURI
- CARBID
- TUBURI PVC
- ȚEAVĂ DIN CUPRU și fitinguri din cupru.

(5550806)

TELEFOANE MOBILE

OFERTA DE TOAMNĂ:

100$*
NOKIA 6110
100$*
NOKIA 6150
100$*
PANASONIC GD90
MOTOROLA d520
100$*
ERICSSON T18
10$*
ERICSSON A1018
10$*
ALCATEL DB
GRATIS

Oferta CONNEX: Abonează-te la CONNEX până la 2 noiembrie și vei putea vorbi primele 8 duminici de la mobil la mobil în rețeaua CONNEX fără să te coste nimic.

Bd. Revolutiei nr. 83 în incinta MAGAZINULUI COMSIM LG
Tel. 092.654.645, 092.292.596, 057/280.085, 092.492.843

S.C. DIANET COMPUTERS S.R.L.

dealer autorizat CONNEX

Drepturi de autor 2000. Nokia Mobile Phones. Toate drepturile rezervate.
* fără TVA, în limita stocului disponibil, numai cu conectare la rețeaua CONNEX. În cazul abonamentelor de afaceri, detalii în magazine.

GRATIS

MITSUBISHI

39$*

NOKIA 5110

Oferta CONNEX: Abonează-te la CONNEX până la 2 noiembrie și vei putea vorbi primele 8 duminici de la mobil la mobil în rețeaua CONNEX fără să te coste nimic.

Magazinul ELECTRONICA
(lângă BANC POST)
Tel: 093 - 511.355

activ G.S.M

dealer autorizat CONNEX

Drepturi de autor 2000. Nokia Mobile Phones. Toate drepturile rezervate.

Pentru dumneavoastră

NOU!

la CORAURA

UN NOU ȘI AVANTAJOS
SISTEM DE RATE FĂRĂ AVANS PÂNĂ LA 36 LUNI

DE LA 1.000.000 LA 30.000.000
PUTEȚI CUMPĂRA ORICE PRODUS
COMERCIALIZAT DE CORAURA

ACORDĂM CREDITE

IMPORTANT

PENTRU CUMPĂRĂRI DE MARFĂ:
LA PERSOANE FIZICE CÂT ȘI LA SOCIETĂȚI

LA NOI PUTEȚI SUPLIMENTA
CREDITUL **ȘI** PE PARCURSUL RATELOR.

CORAURA

VINDEM CONTOARE **ZENNER** ÎN RATE
LA PREȚ DE PRODUCĂTOR

- Aparate aer condiționat ARISTON
- Biciclete pentru copii și adulți
- Folie pentru solar 10 și 4 m lățime
- Incubatoare 100 și 60 ouă
- Plasă geam import pentru țânțari
- Plasă rabitz, plasă gard diferite mărimi
- Cuie construcții, scoabe, sârmă zincată, electrozi
- Sobe de gătit cismă și tip menaj
- Motoare electrice, pompe apă, hidrofoare
- Betoniere, motocultor, motocositoare
- Scări duble din lemn și aluminiu
- Cabluri, conductori și aparataj electric
- Scule și unelte agricole
- Gresie, faianță, adezivi și obiecte sanitare
- Vopsele lavabile de interior și exterior
- Vopsele de ulei, diluanți, lacuri, pigmenți de zugrăvit
- Pânze abrazive și discuri
- Acumulatori auto și butelii
- Sfoară tapițerie și arcuri
- Pânze fierăstrău circular, aparat sudură, pompe zugrav

◆

- Televizoare color
- Frigidere, congelatoare, combine și lăzi frigorifice
- Aragaze și hote
- Boilere, cazane pentru baie
- Aspiratoare

ASIGURĂM TRANSPORT GRATUIT!

ARAD, B-DUL REVOLUȚIEI, BL. 10
VIS-A-VIS DE BANK POST
TEL. 270.525, 270.424

ARAD, MICĂLACA, BL. 602
PIAȚA SOARELUI
TEL. 259.884, 259.373, 259.721

LIPOVA,
LÂNGĂ PIAȚĂ
TEL. 561.804

(4873577)

S.C. CICERUS S.R.L.

VINDE

- SPAȚIU COMERCIAL în suprafață de 159 mp zona Podgoria, preț negociabil 150.000 DM
- CASĂ mare pentru 2 familii cu toate utilitățile: gaz, apă curentă, încălzire centrală, garaj pentru 3 mașini și loc pentru o altă construcție (poziție separatăîn CF) preț negociabil 95.000 DM
- GARSONIERĂ mobilată, frigider, aragaz, confort sporit - zona Bușteni lângă Biserica Speranța, preț negociabil 15.000 DM.

Relații suplimentare la telefon 094.507.256 sau 216.047

(5550805)

S.C. AGRIROM S.R.L.

cu sediul în Arad, Str. V. Milea nr. 44

ANGAJEAZĂ JURIST

Se cer următoarele condiții:

- ▲ studii superioare
- ▲ o limbă străină de circulație internațională
- ▲ operare pe calculator (WORD, EXCEL)
- ▲ permis de conducere
- ▲ stagiul militar satisfăcut
- ▲ vârsta maximă 35 ani, bărbat
- ▲ disponibilitate la program de lucru prelungit
- ▲ experiență în domeniu minim 2 ani

OFERIM
salariu atractiv,
șansa de a
lucra într-o
echipă tânără
și ambițioasă.

Programările pentru interviuri se fac
zilnic între orele 9-16 la nr. telefon 057/250.880

(1462930)

S.C. ROM KOMPLAST PVC S.R.L.

DEALER AUTORIZAT

KOMPEN

SISTEME DE UȘI ŞI FERESTRE DIN P.V.C.

- materiale de cea mai bună calitate
- profil tricameral armat cu oțel zincat
- garanția profilului 30 de ani
- coeficient maxim de izolare fonică şi termică
- rezolvăm cu promptitudine orice cerere
- demontarea, montarea şi transport GRATUIT
- accesorii GU import Germania

ARAD, B-dul Revoluției nr. 23
Tel/Fax: 057/250 752

S.C SILDOR PROD S.R.L.

ANGAJEAZĂ

SECRETARĂ

Conditii:
- cunostinte de limbă maghiară, scris si vorbit,
- cunostinte.operare PC,
- aspect plăcut,
- varsta maximă 30 ani.

Relatii la tel. 270 622 sau la sediul firmei, Bd. Iuliu Maniu nr. 2-10

Canon

ELECTRONIC SHOP

Arad: P-ța UTA, bl. U1-2, tel/fax: 057 / 271123; 271642; 289642
Timișoara: Str. Lucian Blaga nr. 3 tel/fax: 056 / 196684; 196845

Furnizorul TĂU de:
- *Calculatoare*
- *Imprimante*
- *Copiatoare*
- *Consumabile*
- *Service*

(146264)

CÂŞTIGĂTORII CONCURSULUI TERRA PE LUNA OCTOMBRIE SUNT:

5 PREMII X 1.000.000 LEI:

*Suciu Dorin - Arad, *Roman Georgiana Ştefania - Macea, *Bocşe Adina - Arad,*Gârzu Ana -Zăbrani, *Henţ Traian - Chişineu Criş

10 PREMII X 500.000 LEI:

*Roatiş Florica - Arad, *Blage Elisabeta - Arad, *Cozma Valentin - Arad, *Sălăşan Adriana - Neudorf, *Gomai Maria - Sebiş, *Roşian Ramona - Păuliş, *Zambricska Clara - Arad, *Durlea Miliţa - Zimandu Nou, *Lupaş Emilia - Arad, *Marian Gheorghe - Arad

CONCURSUL CONTINUĂ.
CÂŞTIGĂ ŞI TU PREMII DE MILIOANE
ÎN FIECARE LUNĂ !!!

TERRA TERRA

CU TERRA CÂŞTIGI DE DOUĂ ORI !

VOTAȚI PRM!

ARĂDENI!

Votați P.R.M. pentru

Președintele României Mari
2000–2008
Corneliu
Vadim
Tudor

- DREPTATE
- PROSPERITATE
- RECONCILIERE NAȚIONALĂ

VOTAȚI PRM!

Votați candidații noștri pentru SENAT

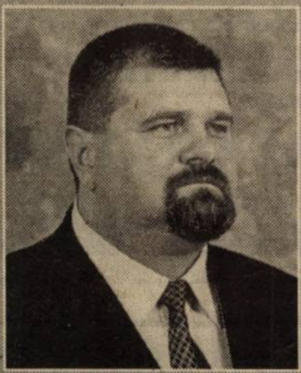

doctorand în drept
ONACA D. CONSTANTIN

economist
FEIEȘ GHEORGHE

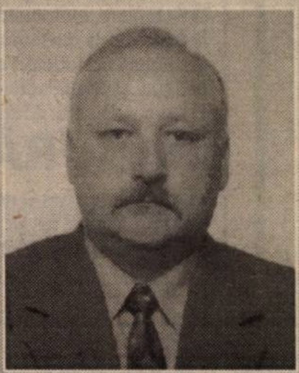

economist
MOROSTEȘ EUGEN

profesor
ȘIMĂNDAN EMIL

DEPUTAȚI

dr. ec.
CREȚ
NICOARĂ

ziarist
COJOCARU
NICU

colonel (MAPN)
POPINA
VIOREL

tehnician
STOENOIU
CONSTANTIN

medic
IANCU
CARMEN

jurist
MUREȘAN
ADRIAN

inginer
SABĂU
SORIN

Dacã nu ACUM, prin VOT, atunci CÂND sã facem dreptate în țarã?

De ce PARTIDUL ROMÂNIA MARE?

De mai bine de 10 ani poporul român așteaptă izbăvirea.

De mai bine de zece ani însă țara este călcată în picioare de hoții și banditii așa-zisei tranziții.

De mai bine de zece ani au venit în casele dumneavoastră reprezentanți ai partidelor politice și v-au promis o viață mai bună.

Dar pe măsură ce vremea a trecut, vremurile au devenit tot mai grele.

Pentru că săracii au devenit tot mai săraci, iar bogații au devenit tot mai bogați. Țara a fost prădată de la est la vest și de la nord la sud.

Nu mai există nici o ordine în țară. Nimeni nu mai ascultă de nimeni, pentru că autoritatea a dispărut, iar puterea nu este capabilă să stăpânească nici un domeniu de activitate.

Țara este la ananghie, oamenii au ajuns la disperare și nu mai cred în nimeni și în nimic. Dar mai există o speranță. Speranța este Partidul România Mare și liderul său, Corneliu Vadim Tudor.

Pentru că PRM și Vadim s-au păstrat curați și cinstiți în cei zece ani de jaf și anarhie. A auzit cineva că vreun membru al Partidului România Mare este amestecat într-o afacere de hoție, de devalizare a băncilor sau de escrocherie? Nu a auzit, pur și simplu pentru că acest lucru nu s-a întâmplat.

A auzit cineva că un membru al Partidului România Mare a încălcat legile țării? Nu a auzit și nici nu va auzi.

Pentru că noi vom veni să facem legi și să le respectăm, nu să le încălcăm.

Vom face legi pentru a dezvolta o economie puternică, fiindcă altfel nu vom putea avea o viață mai bună.

Vom face legi prin care să-i pedepsim pe toți hoții și banditii care au jefuit averea țării.

Vom face legi pentru ca omul să nu se teamă la el acasă, pe stradă sau oriunde ar trăi el. Vom face legi pentru siguranța cetățeanului și a țării.

Vom face legi bune și pentru străinii care vin cu gânduri curate în România. Pe toți aceștia îi vom primi cu brațele deschise. Nu și pe aceia însă care nutresc gânduri rele la adresa țării și a poporului român.

Suntem pentru integrarea în structurile europene și euroatlantice, dar stând în picioare și nu căciulindu-ne pe la marile curți ale Occidentului. Pentru că politica și dialogul se pot face și cu demnitate.

Votând PRM și Vadim Tudor veți vota dreptatea, prosperitatea și renașterea națiunii române.

Biroul de presă P.R.M. ARAD

BANCA ROMÂNĂ
PENTRU DEZVOLTARE
GROUPE SOCIÉTÉ GÉNÉRALE
Seriozitatea
face toţi banii
Sucursala Judeţeană ARAD
Bd. Revoluţiei nr. 5-7
Telefon 253280

ADEVĂRUL
COTIDIAN INDEPENDENT ARAD
Anul XII, nr. 3151
Marți, 7 noiembrie 2000 ● 16 pagini ● 3000 lei ● e-mail: adevarul@arad.ro
BRAT Publicație auditată în semestrul II 1999
Tiraj mediu zilnic vândut: 34.958

WEST BANK S.A.
B-dul Revoluției nr. 88, 2900 ARAD
AGENT WESTERN UNION MONEY TRANSFER
Cel mai rapid mod de a primi bani din întreaga lume!

MANE, THEKEL, FARES

Există o înțelepciune românească nativă, dacă vreți genetică. Oamenilor veniți din alte părți și stabiliți într-o localitate, atunci cân își „dau aere", li se spun „vinituri". Dacă nu se acomodează, mai mult, manifestă și aroganță, li se spune „barabe". M-am întrebat deseori de unde vine acest cuvânt, cu cea mai profundă undă de dispreț pentru o persoană. Și am găsit răspunsul. Vine de la Baraba, tâlharul care a fost iertat și în locul lui a fost condamnat Iisus Hristos. Vă întrebaţi ce legătură are această introducere cu comentariul meu. E foarte simplu. După prestația domnului Falcă Gheorghe la televiziunea „Intersat", cu tot efortul mediatorului de a-l calma, s-a manifestat ca atare.

De fapt, pentru acest lucru nu este individul în cauză vinovat. El nu dovedește decât imaturitate, pentru că tânăr fiind, poți dovedi și inteligență și bun-simț și măsură și respect pentru cei care ți-au creat condiții sociale de a te afirma. De fapt, asemenea atitudini sunt specifice unor aventurieri. Să nu uităm că Tudor Vladimirescu a fost vândut și ciopârțit de eteriștii lui Ipsilante, de unii din apropiații săi. La Mihai Viteazul oamenii lui Basta, valonii, au pătruns prea ușor pentru a-i înfige sabia în spate. Pe Horea nu l-au trădat nici ungurii, nici nemții, cu ei s-a luptat pe față, l-au trădat unii din consătenii lui. Avram Iancu a ajuns tot datorită unor „barabe" în situația umilitoare din ultimii ani ai vieții. Caragiale s-a autoexilat din propria țară scârbit de minciuna și miticismul politicienilor români. Drăghicescu atacat, umilit pentru volumul întâi din „psihologia poporului român" a renunțat la opera sa. În aceste condiții miticiste, cum le spunem noi, ca „barabe", își educă și pregătește PD tineretul. Nu-l maturizează, nu-l învață ce e cultura, respectul pentru valori, dragostea pentru popor, nu-l învață să gândească la soluții pentru eliminarea sărăciei și a da speranțe milioanelor de români, în înaltele școli politice în care își instruiește cadrele.

D. ZĂVOIANU

(Continuare în pagina 4)

PDSR ȘI ION ILIESCU CONDUC DETAȘAT ÎN OPȚIUNILE ELECTORALE

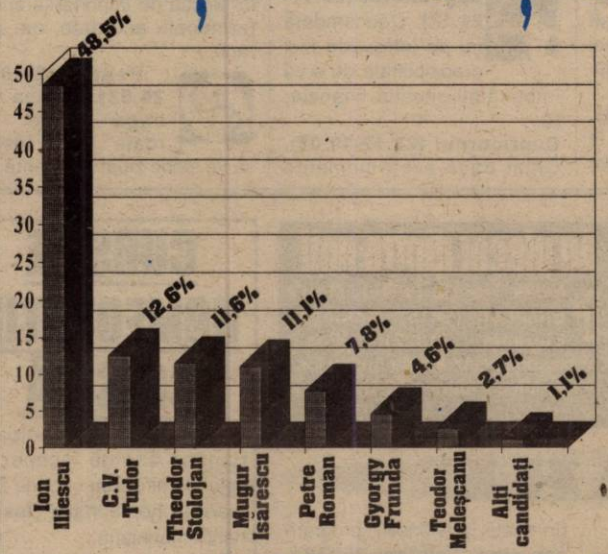

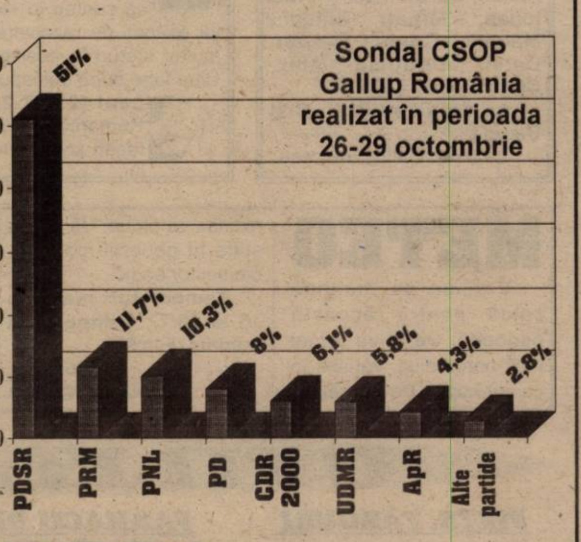

VOTAȚI PDSR!
VOTAȚI ION ILIESCU!

VOTAȚI PREȘEDINTELE CARE VEGHEAZĂ LA PROSPERITATEA TUTUROR ROMÂNILOR!

PDSR

România merită
UN PREȘEDINTE
ARĂDEAN
TEODOR MELEȘCANU

PD

SPORT

Tenis de masă

DANA DODEAN FACE FURORI ÎN SLOVACIA

Pag. 10

VOTAȚI
PDSR

VOTAȚI
PNL
PARTIDUL NAȚIONAL LIBERAL
ARĂDENI DE CARE
ȚARA ARE NEVOIE!

ApR

ASIA
Restaurant indonezian
Locul ideal pentru
un prânz de afaceri,
o cină romantică
sau o aniversare în
familie și prieteni
ARAD, Str. Banu Mărăcine bl. 1
REZERVĂRI tel. 057/25.11.40

ALEGEȚI
PUNR-PNR

P.R.M.
VOTAȚI PRM!

RESTAURANTUL
MIORIȚA
Primește comenzi
și livrează urgent la
domiciliul dumneavoastră
◆ 40 sortimente
de Pizza ◆ mâncăruri
gătite, ciorbe, minuturi,
fripturi, desert
SUNAȚI LA
094.824.626 și noi vom fi
LA DISPOZIȚIA DVS.

MOBIL VENEZIA
■ MOBILIER MODERN
LA COMANDĂ
■ AMENAJĂRI
SPAȚII COMERCIALE
■ MATERIALE IMPORT
■ CALITATE SUPERIOARĂ
STR. VIȘINULUI NR. 74
TEL: 057/224885
092/777361

Foto: ST. MATYAS

Toamnă arădeană

ALGLASS
MOBILIER DIN PAL LA COMANDĂ
● BUCĂTĂRII ● DORMITOARE ● CAMERE DE ZI
● MOBILIER SPAȚII COMERCIALE
Calea Timișorii nr. 53; Tel./Fax: 278820
Piața Spitalului Bl. 1D; Tel/Fax: 253868

CALENDAR

◆ Astăzi, Soarele răsare la ora 6 și 58 de minute și apune la ora 17,00.

◆ Au trecut 311 zile din acest an. Au mai rămas 55 de zile până în 2001.

◆ **Praznicul zilei: Biserica ortodoxă:** Sf. 33 de mucenici din Militina; Cuv. Lazăr; **Biserica romano-catolică**: Carina; **Biserica greco-catolică:** Sf. 33 martiri din Militine. Cuv. Lazăr Taumaturgul.

A venit BARZA!

La Arad: Bătrân Bogdan, **Cuc** Adrian Laurențiu, **Colompir** Cristina, **Covaci** Ana Maria, **Novac** Ioan Adelin, **Jarda** Vasile, **Rud** Iulian, **Mihali** Claudiu Mădălin, **Covaci** Răzvan Dorin, **Duduma** Alex, **Cârpaci** Teofil Dan.

La Chișineu-Criș: Blaj Daniel.

La Ineu: Balint Halmeea.

HOROSCOP

Marți, 7 noiembrie

Berbecul (21.03-20.04). Nu faceți promisiuni pe care nu le puteți îndeplini. S-ar putea să vă treziți cu dușmani din această cauză.

Taurul (21.04-20.05). Dovediți un foarte bun simț orientativ și acționați ca întotdeauna la momentul potrivit.

Gemenii (21.05-20.06). Prin manevre mai mult sau mai puțin ortodoxe, dar deosebit de abile, obțineți în negocierile pe care la purtați ceea ce vă doriți.

Racul (21.06-22.07). Vă supraapreciați forțele și considerați că sunteți în stare să vă ocupați de rezolvarea mai multor lucruri în același timp. Cine fuge după doi iepuri...

Leul (23.07-22.08). Remarcile pe care le faceți șefului nu prea sunt inspirate. S-ar putea să îl supărați...

Fecioara (23.08-22.09). Raporturile cu partenerul sunt puțin cam încordate. Veți găsi însă soluțiile optime pentru depășirea acestor lucruri mai puțin plăcute.

Balanța (23.09-22.10). Gândul vă stă mai mult la chestiunile personale și din această cauză comiteți greșeli și apreciați în mod eronat unele situtații.

Scorpionul (23.10-21.11). Căutați împreună cu prietenii sau cu partenerul noi posibilități de distracție și de petrecere a timpului liber.

Săgetătorul (23.11-21.12). Deocamdată nu se întrevede nici o posibilitate de a vă îmbunătăți situația financiară.

Capricornul (22.12-19.01). Chiar dacă aveți momente când vitalitatea dvs. lasă de dorit, le veți depăși ușor. Nu uitați să vă mai și odihniți însă!

Vărsătorul (20.01-19.02). Alcătuiți-vă o listă de priorități și rezolvați problemele în funcție de importanța și de termenele acordate, dar pe rând.

Peștii (20.02-20.03). Cineva vă bagă „bețe în roate". Nu îl lăsați să vă strice ziua! Nu merită...

MOCHETA
Arad, Piața Gării
Telefon 235221
Vinde și montează mochetă la prețuri cu o reducere de
10-20%

„ADEVĂRUL" VĂ ASCULTĂ

La telefonul dimineții, 280944, între orele 9,00-12,00

● **Risipă de căldură.** Doamna C. M., domiciliată în Piața Romanilor, sesizează următoarele: „Cei de la ARTERM sunt de-a dreptul inconștienți, dau căldură non stop, încât abia putem sta în casă. Ar trebui să procedeze ca în alte orașe: acum, când e vremea frumoasă să dea căldură numai câteva ore pe zi, fără să facă risipă și de căldură și mai ales, de banii noștri."

● **Pentru iubitorii de animale.** Doamna Draghina Țuțuianu, bl. 25, ap. 75, Piața Sporturilor nr. 10, oferă gratuit o femelă șoricar de rasă (Techel), culoare maro. Cei interesați pot suna la telefon 237.680.

Redactor de serviciu,
N. B.

La telefonul după-amiezii, 280003, între orele 15,00-18,00

☎ TOACA LA URECHEA SURZILOR! Nici pixul nu mai suportă, parcă, să insereze o sesizare a locatarilor de pe strada Brumărel (zona Bisericii Sârbești), sesizare care de vreo doi ani revine periodic și care a înnegrit probabil ziare întregi. Este vorba de carosabilul de pe strada respectivă, care arată de aproape doi ani ca după bombardament. „Am făcut fel și fel de plângeri, peste tot, dar nimeni nu ne bagă în seamă. Parcă am bate toaca la urechea surzilor", spune Mărioara Covaci, care are ghinionul să locuiască pe strada Brumărel. Precizăm că pe strada respectivă a fost introdusă o conductă pentru apă, iar în urma lucrărilor, meșterii au turnat un covor neregulat de beton și au plecat .:. În urma lor a rămas un fel de șanț betonat pe mijlocul străzii, flancat de sute de gropi!

Redactor de serviciu
F. T.

METEO

Vremea se menține caldă pentru această perioadă. Cerul va fi mai mult noros ziua, variabil în cursul nopții. Pe arii relativ extinse va ploua. Vântul va sufla în general moderat, din sector sudic.

Temperaturi maxime: 15 la 18°C; **Temperaturi minime**: 6 la 9°C.

Meteorolog,
DANA GĂVRUȚĂ

Au plecat dintre noi!

✝ **Milak Tiberiu (1945); Moise Elisabeta (1915); Moldovan Eugenia (1922); Pasat Constantin (1934); Krizsa Andrei Iosif (1928); Mica Floare (1934); Boleac Marta (1922); Arba Todor (1927).**

CURS DE HOMEOPATIE CLASICĂ

Fundația medicală română anunță începerea celui de al doilea curs de formare în homeopatie clasică hahnemanniană.

Cursul, cu durata de 4 săptămâni (sâmbăta și duminica) va fi susținut de prof. univ. Mario Michelangelo Sttramillo și are loc la Policlinica- Institut clinic de perfecționare Timișoara, str. Aprodul Movilă nr.18, tel. 095 601 116.

Diplomele eliberate sunt recunoscute pe plan european.

SCRISOARE DESCHISĂ OFICIALITĂȚILOR ARĂDENE

Organizarea și desfășurarea la Arad a Consiliului Național al Rectorilor, precum și a momentului aniversar al Universității „Aurel Vlaicu" au avut loc cu sprijinul fundamental al oficialităților arădene - Primăria și consilierii locali, Consiliul Județean și consilierii județeni, Prefectura - de aceea le aducem mulțumiri în numele cadrelor didactice și ale studenților Universității noastre.

Suntem bucuroși să constatăm că oficialitățile arădene și-au schimbat atitudinea față de învățământul superior de stat arădean, susținându-l în mod real, o susținere în care sperăm, în continuare.

Cu alese sentimente de prețuire,
RECTOR
Prof. univ. dr. LIZICA MIHUȚ

UTILITARE

PIEȚE, TÂRGURI

Astăzi este zi de piață la Sebiș, Almaș, Apateu, Semlac, Sântana, Șilindia, Vârfurile. Târguri săptămânale se desfășoară astăzi la Chișineu Criș, Almaș, Șilindia și Vârfurile (sat Avram Iancu - Tăcășele).

Mâine, miercuri, va fi zi de piață la Pâncota, Beliu, Buteni, Șiclău, Macea, Vânători, Pecica, Șiria și zi de târg la Beliu și Buteni.

FARMACII DE SERVICIU

Farmaciile „**Sinapis**", B-dul Revoluției, nr. 88, lângă Noul Stil, telefon 282369, „**Noua Farmacie**", str. Andrei Șaguna, nr. 15, telefon 948 sunt de serviciu cu program non-stop.

URGENȚE STOMATOLOGICE

Cabinetul din str. Crișan (în spate la Gionelli), program non-stop. Telefon: 253794. Cabinetul din B-dul Revoluției nr. 62, ap. 17, între orele 9,00-19,00. Telefon: 256665.

ÎNTRERUPERI DE CURENT

Marți: Șoseaua Pecica-Sălaș, IAS Dumbrava stația de pompare I. **Miercuri:** Șoseaua Pecica-Sălaș, IAS Dumbrava stația de pompare I.

EXPOZIȚIE DE FOTOGRAFII

La Sala FORUM s-a vernisat expoziția „Clipă, rămâi, ești atât de frumoasă". Autorul, tânărul fotoreporter Nelu Scripciuc, expune o serie de lucrări dedicate FEMEII abordând un subiect frumos și delicat: NUDUL.

Expoziția va putea fi vizionată în perioada 06-17 noiembrie.

Foto: VIOREL MUSCA

ACTUALITATEA CULTURALĂ

CONCERT

Filarmonica de Stat Arad, prezintă joi, 9 noiembrie, ora 19,00, Medalion Ludwig Van Beethoven, sub bagheta dirijorului Antonio Cipriani din Italia, în interpretarea solistei Luminița Burcă. Din program: Uvertura Prometeu op. 43 concertul pentru vioară și orchestră în re major op. 61, Simfonia a VII-a în la major op. 92.

GATA SĂ SE OMOARE PENTRU O FEMEIE

Sâmbătă după-amiaza, doi cunoscuți din Pecica au ieșit la un pahar de vorbă la un local. Ei au început să consume băuturi alcoolice în jurul orelor 14,00. Totul a decurs bine până în momentul în care în local a apărut concubina lui Chiuaru Sorin (25 ani), unul din cei doi „cheflii". Sorin s-a ridicat de la masă să-i cumpere o cafea prietenei. Când s-a întors înapoi la masă a început să-i reproșeze amicului său - Topălniceanu Gheorghe (31 ani) că „i-a pipăit" concubina. Nervos, Sorin și-a trimis prietena acasă după care s-a luat la harță cu Gheorghe. După o repriză de pumni, în urma căreia Sorin s-a dovedit a fi mai tare, Gheorghe a plecat acasă. Frustrat de corecția primită Topălniceanu Gheorghe a hotărât să se răzbune, luând în acest sens un cuțit de bucătărie din casă. Soției i-a spus că pleacă să cumpere dulciuri copilului. La scurt timp după ce a ajuns la bar Gheorghe a început un nou dialog verbal violent cu Sorin. Au ieșit în stradă unde Gheorghe a luat cuțitul și l-a înțepat superficial în zona burții pe Sorin. După ce a încercat să se apere cu o bicicletă - pe care a aruncat-o spre agresor - Sorin a mai fost înjunghiat de două ori în zona lombară. Sorin Chiuaru a fost transportat la Spitalul Județean din Arad unde a refuzat însă internarea. Cercetările Poliției continuă în acest caz. Astăzi, medicul legist va da un diagnostic care va avea o importanță hotărâtoare în încadrarea juridică a agresorului.

OLIMPIU BULZAN

ADEVĂRUL
COTIDIAN INDEPENDENT ARAD
Editor: S.C. ADEVĂRUL S.R.L. Arad
COD FISCAL R 1681938 ● COD SICOMEX 19.604 ● CERTIFICAT J 02/1886 / 31 X 1991 ● COD SIRUES 020956601 ● ISSN 1220 - 7489

Redacția și administrația: 2900 Arad, Bd. Revoluției nr. 81. Telefoane: SECRETARIAT - 281802, fax 280655, 280625; ADMINISTRAȚIE - CONTABILITATE - 281797; MICA PUBLICITATE - 210775; MAREA PUBLICITATE - 280904; CLUBUL PRESEI - 280989.

Consiliul de administrație: președinte - **DOREL ZĂVOIANU,** telefon 281802, 280625; **vicepreședinte - MIRCEA DORGOȘAN,** telefon 210776; **membri: DOREL BARBU,** telefon 281797; **NICU COJOCARU,** telefon 280904; **MIRCEA CONTRAȘ,** telefon 280854.

Colegiul de redacție: MIRCEA CONTRAȘ (redactor-șef); **MARCEL CANCIU** (șef secție foto), telefon **281701; ALEXANDRU CHEBELEU** (șef secție sport), telefon **281701; NICU COJOCARU** (șef secție publicitate) telefon/fax: **280904; GABRIELA GROZA** (secretar general de redacție), telefon **280854**; **VASILE FILIP** (șef secție cultură-învățământ), telefon **281855; 280003; SORIN GHILEA** (șef secție tineret) telefon **281855, 280003; IOAN IERCAN** (șef secție politică), telefon **280943; DORU SAVA** (șef secție social-economic), telefon **281738; ȘTEFAN TABUIA** (șef secție actualități), telefon **281855; 280003; DOREL ZĂVOIANU** (președinte al Consiliului de administrație), telefon **281802, 280625.**

Tiparul executat la S.C. MEDIAGRAF S.A. ARAD, str. Feleacului F.N., telefon 250902, fax 250920

„Adevărul" poate fi citit și pe Internet la adresa http://adevarul.arad.ro

Echipa de serviciu
IOAN TULEU
-secretar de redacție.
Bianca Felea,
Adela Homorâceanu,
Ioan Leac,
Dina Rujan,
Ramona Vidulescu
– tehnoredactare computerizată.
Anca Bugariu,
Diana Duțu,
Doina Jurcă,
Aurica Telcian
– corectură.

Prețul aurului

Banca Națională: Pentru gramul de aur de 24 K, prețul cu ridicata - 213.470 **lei,** iar prețul de achiziție - 192.123 lei. Prețuri valabile ieri.

Piața neagră - Aur 14 K: cumpărare - 110.000 lei/g, vânzare - 125.000 lei/g. **Aur 18 K**: cumpărare - 130.000 lei/g, vânzare - 160.000 lei/g.

ASIBAN
B.C.R. B.R.D. C.E.C. Banca Transilvania I.S.A.F.
ASIGURAREA DE CARE AI NEVOIE
Tel./fax: 254691
sediul B.C.R.

CURSUL VALUTAR*

- VALORI ÎNREGISTRATE IERI, 6 NOIEMBRIE 2000

Denumirea valutei	BNR	BCR		BRD		Banca Transilvania		Banca Agricolă		Bursa neagră	
		C	V	C	V	C	V	C	V	C	V
Dolar	24938	24875	25100	24720	25170	24850	25150	24850	25200	24800	25000
Marca	11045	10196	11331	10875	11255	10750	11150	10950	11700	10700	10900

MULȚUMIM, DOMNULE ONACA!

Onaca Dorel Constantin, candidatul PRM Arad pentru Senatul României, a fost ieri în mijlocul oamenilor nevoiași ...

Senatorul către scriitor:
„Să vă ajute Dumnezeu să mai puteți scrie pentru Arad, pentru țară!”

SENATORUL AJUTĂ SCRIITORUL!

● Scriitorul Gheorghe Moțiu a împlinit de curând 92 de ani. ● După revoluție a votat o singură dată, pentru că după ce a fost imobilizat la pat nimeni nu a venit la domnia-sa cu urna volantă, deși a cerut acest lucru. ● De doi ani încearcă să găsească sponsori pentru a publica un volum de versuri, adică a șasea carte într-o viață de OM. ● Scrie în continuare, cu o luciditate extraordinară, având adunate poezii, maxime și aforisme pentru alte cărți.

* * *

Aflând despre acest venerabil scriitor arădean, ONACA DOREL CONSTANTIN, candidatul PRM Arad pentru Senatul României, însoțit de alți doi candidați ai PRM, Nicu Cojocaru și Emil Șimăndan, l-a vizitat la domiciliu. Ca urmare a întâlnirii scriitorului cu senatorul ...

* * *

● Pe data de 17 noiembrie va fi lansat volumul de versuri al lui Gheorghe Moțiu, cu sponsorizare integrală din partea lui DOREL CONSTANTIN ONACA.

● În fiecare lună, pensia scriitorului Gheorghe Moțiu va fi mai mare cu 1 milion de lei, sumă donată de viitorul senator DOREL CONSTANTIN ONACA.

Pentru bătrânii Aradului, SENATORUL, AJUTORUL!

● DOREL CONSTANTIN ONACA, deputatul care și-a donat salariul pentru căminul de bătrâni din Constanța pe tot parcursul mandatului, demonstrează că inima sa bate și pentru arădeni: jumătate din salariul de SENATOR va fi donat în continuare căminului de bătrâni din Constanța, iar jumătate celui din Arad.

● DOREL CONSTANTIN ONACA va atrage și alte fonduri pentru căminul de bătrâni din Arad.

* * *

Vizita la căminul de bătrâni s-a desfășurat sub imperiul emoției profunde, DOREL CONSTANTIN ONACA fiind unul dintre puținii demnitari care se gândesc la cei care „au avut grijă de această țară și nimeni nu știe sau nu vrea să le mulțumească”.

SENATORUL ONACA pe gânduri: „De ce să promit? Mai bine fac!”

DOREL CONSTANTIN ONACA, un OM între OAMENI: „Țara trebuie să vă mulțumească pentru că umerii voștri au dus greul. Nu vă spun să-l votați pe Corneliu Vadim Tudor, nu vă cer să votați PRM-ul, nu vă cer nimic. Vă spun doar: aveți dreptul să votați fără constrângere, fără să vă fie teamă!”

Un bătrân dintre cei mulți: „Mă uit în ochii acestui OM și văd că NU MINTE!”

VOTAȚI PARTIDUL ROMÂNIA MARE!

ROMÂNIA, ÎN COADA LISTEI

Raportul Uniunii Europene despre pregătirile României pentru aderare va plasa, probabil, România la sfîrșitul listei statelor candidate, transmite Reuters.

Raportul, ce va fi dat publicității miercuri, va critica ritmul lent în care România a făcut progrese în privatizarea întreprinderilor de stat și îmbunătățirea condițiilor de viață a zecilor de mii de copii abandonați în orfelinate. "România va trebui să arate semne reale ale progresului în ambele domenii", a declarat negociatorul-șef al României cu UE, Aurel Ciobanu Dordea, într-un interviu acordat Reuters. "Criteriul economic reprezintă o problemă, economia României trebuie modernizată, pentru a deveni mult mai eficientă decît este acum", afirmă Dordea. De asemenea, raportorul pentru România al Parlamentului European, Emma Nicholson, prezentă săptămîna trecută la București, a declarat că există trei obstacole în procesul de aderare a României la UE: criza sistemului de protecție a copiilor, corupția și administrația publică. Nicholson a mai spus că a cerut Comisiei Europene să includă aceste capitole în raportul anual ce descrie progresele înregistrate de România.

CARAVANA EMISIUNII „DIN DRAGOSTE" VINE LA ARAD

După două zile de filmări în Valea Jiului, Hunedoara și Deva, echipa „Sagitarius Communications" (Casa de producție a emisiunii „Din Dragoste") împreună cu echipa postului național de televiziune **„ANTENA 1"**, vor ajunge miercuri 8 noiembrie la Arad.

Arădenii vor avea, astfel, prilejul de a se întâlni cu **Mircea Radu** și cu echipa sa, iar cei dornici de a face o surpriză persoanei iubite, au acum ocazia ca visul lor să devină realitate.

CARNEA DE PORC, TOT MAI SCUMPÃ

Carnea de porc s-ar putea scumpi cu 10%, iar preparatele din carne de porc, cu 5-6%, în a doua jumătate a lunii decembrie, ca urmare a majorării prețurilor la carne în Uniunea Europeană, estimează președintele Asociației Române a Cărnii (ARC), Mihai Lungu. "Importul de carne de porc este o necesitate, pentru că producția internă nu acoperă necesarul de consum al populației. Prin urmare, se impune liberalizarea importurilor de completare, cu atît mai mult cu cît se apropie sărbătorile de iarnă, iar cererea va fi mai mare", a declarat luni, în cadrul unei conferințe de presă, președintele ARC.

Lungu a explicat că devalorizarea monedei euro a determinat importatorii ruși să se îndrepte către Europa, în defavoarea Americii, drept pentru care, în prezent, Europa se află în criză de carne, ceea ce va duce la creșterea prețurilor pe piața mondială și implicit, pe piața românească. El a a mai spus că la creșterea prețurilor contribuie și cererea mare de carne în perioada sărbătorilor de iarnă, iar în luna ianuarie prețurile mondiale vor aveà un recul puternic, de 10-15%.

MANE, THEKEL, FARES

☛ *(Urmare din pagina 1)*

În schimb, îi învață mârlănia, bădărănia, grosolănia, demagogia. Într-un cuvânt, îi învață că este normal ca societatea românească să se metamorfozeze în rău. Și aici nu mă refer la dl. Falcă Gh., o persoană necunoscută, anostă și fără nici o importanță. Mă refer la un mod general de a gândi, de a le insufla acestor viitori învățăcei ai PD o cantitate enormă de vulgaritate, pe care, respectivii absolvenți ai reformatei Academii „Ștefan Gheorghiu", apucată pe mâna PD-ului, o afișează cu o nonșalanță dezgustătoare. Nu am văzut încă indivizi așa hrăpăreți ca cei din PD. Ar apuca tot, regii, consilii de administrație, posturi bine plătite, afaceri de tot felul. Se învârtesc în jurul acestora ca gândacii în jurul bălegarului, doar se vor înfrupta cât mai mult din acest tort pestilențial. În acest fel, acești tineri, care ar trebui să reprezinte un nou val în politică, se afirmă prin obrăznicie, prin gesturi și afirmații necontrolate, prin spirit mizantrop și avariție, dar mai ales prin aroganță față de oamenii de rând, pe care ar dori să o prezinte cu fermitate, exigență, autoritate. Nu fac decât să-l copieze în noua postură pe șeful partidului lor, dl. Petre Roman, care și-a schimbat zâmbetul în rânjet și încruntare autoritară. Prin asemenea gesturi nu pot escamota politica falimentară a acestui partid care devine tot mai mic, dezastrele pe care le-au adus poporului român prin „pariul cu agricultura" și afirmația că „industria românească este un morman de fiare vechi" etc. Nu pot fi neglijate nici amenințările și influențele nefaste asupra unor sectoare pe care le-au condus și le conduc, ca industria, armata, transporturile, ministerul de externe, de unde s-a mințit, s-a amăgit acest popor și s-au declanșat răzbunări. De asemenea, pe plan local, prin influența unor asemenea indivizi, se ajunge ca organe importante ale statului român, persoane, e drept, izolate, din justiție, poliție, finanțe, să se angajeze în afirmații necontrolate, ca o oarecare persoană de la Poliție care cerea ritos aprobarea lor pentru ca ziariștii să poată efectua anchete, să dea informații etc. Vreau să cred că persoana în cauză nu a vorbit în numele comandantului Poliției județene, sau a vreunui partid politic, pentru că atunci ar fi un lucru foarte grav. Cu toate că unele persoane din conducerea la vârf a Inspectoratului județean de poliție, cu toată experiența, se lasă amăgite de o anumită dictatură politică. Dar despre aceste probleme o să mai scriu.

Revenind însă la problema noastră, în țară, unde peste 9 milioane de români trăiesc sub pragul sărăciei, în țara în care tineretul, prin politica înțeleaptă a actualilor guvernanți din PD, PNȚCD, PNL, nu mai are nici o perspectivă, în care au fost lichidate sectoare de bază din industrie și agricultură, mă întreb ce vor acești politicieni imberbi, fără maturitate, lipsiți de profesionalism, fără nici o experiență și rău intenționați. Mă refer inclusiv la județul Arad, în care junele amintit le știe pe toate! Or, când se puneau bazele a ceea ce este județul Arad, când la Revoluție oamenii și-au exprimat speranța nu în distrugere, ci în construcție, acest tânăr era un copilaș nevinovat. Mă refer aici la pericolul pervertirii conștiințelor și, în primul rând, ale politicienilor în devenire, cu rol nefast asupra viitorului țării. Oamenii au devenit din această cauză debusolați, umiliți de sărăcie, iar acești politicieni scoși la repezeală de PD vor să rezolve problemele prin aroganță și obrăznicie. Vorba românului: „Prostul nu e prost destul, dacă nu e și fudul." Pentru că sărăcia, despre care cei amintiți evită să discute, amenință ființa biologică a poporului român, siguranța și securitatea statului național român. Nu o anumită funcție te face deștept și competent, ci trebuie să ai aceste calități, și altele, pentru a ocupa o funcție chiar la nivel de județ. Nu cu amenințări, cu discriminări în împărțirea bugetului pe localități, în speranța că vei mai câștiga aderenți, se manifestă autoritatea, competența și profesionalismul. Știe, oare, actuala conducere a Consiliului județean, tânărul pregătit așa cum a fost de PD, cum o duc oamenii din comunele cu 10, 11 și 12 sate și chiar mai multe? Știe el sau ceilalți că numai o treime din pământ este lucrat, că în localități izolate se trăiește ca în evul mediu? Este oare preocupat de aceste probleme? Nu și nici nu poate fi, pentru că nu le cunoaște. La școala politică n-a învățat acest lucru, ci doar cum să acapareze puterea. Grobianismul unor asemenea indivizi, spiritul gregar introdus de aceste partide este un adevărat pericol național. Probabil că nu și-au pus niciodată asemenea probleme și acționează ca oracolul de la Delfi, pe baza unor profeții, ei fiind pe rol de Pitia. Nu știu că Pitia, ca și ei, era aleasă din analfabeți. Ei sunt aleși din cei care pot fi manevrați, tot un fel de analfabeți culturali și spirituali. Au uitat că sunt persoane publice, că trăiesc din mizeria și ruperea de la gura săracului, care le dă obolul, pentru a avea puterea. Până aici este democrație pentru ei. Uită că sunt persoane publice și că trebuie să dea socoteală, pentru ceea ce fac, în fața societății civile, inclusiv a presei! Nu cu amenințări, nu cu dispreț față de societate vor putea conduce, ci în deplină transparență, pentru că libertatea care le-a fost dată constă și în dreptul de a nu minți.

Mi-e tare teamă că acești indivizi care au fost la guvernare în ultimii patru ani, cei mai nenorociți din istoria poporului român și care acum fac pe opozanții propriei puteri, să nu caute vreun prooroc care să le tălmăcească cuvintele scrise pe frunțile lor: Mane, thekel, fares, adică numărat, cântărit, împărțit. Dacă proorocul ar reveni, le-ar tălmăci aceste cuvinte astfel: Dumnezeu îți numără zilele puterii tale și le va pune capăt, te-a cântărit pe cântar și te-a găsit prea ușor la minte, funcțiile pe care le deții vor fi împărțite la alții.

MARȚI, 7 NOIEMBRIE 2000

TVR 1

7,00 Telematinal
8,00 Jurnalul de dimineață
9,00 Jurnal regional
9,30 Agenda electorală
10,00 Practic TV
10,40 TVR Cluj-Napoca
11,30 TVR Iași
12,20 TVR Timișoara
13,10 Șapte zile - rel.
14,00 Jurnalul de prânz
14,15 Ciberfan
14,30 Iartă-mă! - rel.
15,30 Puncte cardinale
16,00 Cronica
17,00 Studioul electoral
18,00 Corect!
18,10 Pentru dumneavoastră, doamnă!
19,00 Infomania
19,10 Avanpremieră - știri
19,15 Pasiuni - s.
20,00 Jurnal * Meteo
20,40 Sport
20,45 Alegeri 2000
22,15 Amprente
22,30 Martorul tăcut - s.
0,00 Jurnalul de noapte
0,15 Vă place opera? „Ball la Don Giovanni"

TVR 2

7,00 Obsesia - s.
8,30 Toți împreună
9,25 Obsesia vitezei
10,10 În numele sportului - rel.
10,40 Veni, Video, vici!
10,55 Știri
11,00 Roger, Roger - rel.
11,50 Femeia ispititoare - s., rel.
12,40 Tribuna partidelor
13,15 Desene animate - rel.
13,45 Cinci pentru națiune
14,45 Știri
14,50 Lumea bărbaților - s.
16,15 Veni, video, vici!
17,10 Călătorind prin țară
17,40 Stăpânul animalelor - s.
18,30 Telejurnal TVR 2
19,00 Serbările galante - dramă, coprod., 1966
20,30 Alegeri 2000
22,00 Știri
22,10 Televiziunea, dragostea mea!
23,10 Spectacolul lumii - rel.
23,40 Stăpânul animalelor - s. rel.
0,25 TV Mesager

PRO TV

7,00 Bună dimineața, Pro TV e al tău!
10,00 Agendă electorală
10,20 Tânăr și neliniștit - rel.
11,10 Lege și ordine - rel.
12,00 Oglinda timpului - s.
12,20 Dallas: J.R. se întoarce - dramă, SUA
14,15 Nesfârșita iubire - dragoste, SUA
15,55 Jocuri magice
16,00 Tânăr și neliniștit - s.
16,50 Sens unic
17,00 Știrile Pro TV
17,25 Agendă electorală
17,30 Viața bate filmul
18,15 Vremea * ProTv te ascultă ce vezi
18,20 Teo
19,00 Știrile Pro TV
19,55 Agendă electorală
20,00 Mortal Kombat - s.
21,00 Nikita - s.
21,55 Știrile ProTv
22,00 Eu vreau să fiu președinte
23,45 Omul care aduce cartea
23,50 X și zero
23,55 Fotbal: rezumatul Ligii campionilor
0,30 America votează

TV ACASĂ

10,00 Știrile de Acasă
10,35 Acasă la bunica
10,45 Căsuța poveștilor
11,00 Dragoste și putere - rel.
11,30 Fiorella - s.
12,20 90-60-90 Fotomodele - rel.
13,10 Luisa Fernanda - rel.
14,00 Războiul pasiunilor - rel.
15,00 Înger sălbatic - s.
15,45 Miracolul iubirii - s.
16,45 Desene animate
16,55 Acasă la români
17,00 Dragoste și putere - s.
17,30 Fiorella - s.
18,20 Acasă la bunica
18,30 Știrile de Acasă
19,10 Războiul pasiunilor - s.
20,00 90-60-90 Fotomodele - s.
21,00 Luisa Fernanda - s.
21,30 Fotbal UEFA Champions League: Galatasaraz Istanbul - Sturm Gray - live
23,40 Acasă la români - rel.

ANTENA 1

7,00 Observator
8,00 'Neața!
11,00 Misiunea lui Leonard - comed. SUA
13,00 Știri amiezii
13,15 Capitolul doi - comed. SUA, 1980
15,00 Dragostea învinge - s.
16,00 Zile din viața noastră - s.
17,00 Știri
17,10 Simțul dreptății - s.
18,10 Te voi iubi mereu - s.
19,00 Observator
20,00 Tata în vacanță - comedie, SUA, 1997
22,00 Marius Tucă Show
23,00 Observator
23,30 Noaptea târziu, cu Mircea Badea
0,30 Dl. Smith merge la Washington - f. SUA
2,30 Te voi iubi mereu - rel.

PRIMA TV

7,00 Milagros - rel.
8,00 Prima Mix
15,00 Milagros - s.
15,55 Clip Art
16,00 Cronica cârcotașului - rel.
17,00 Detectivi de elită - s.
18,00 Focus
19,00 Real TV
19,30 Impact
20,00 Credința oarbă - dramă, SUA, 1990
21,50 Cronica cârcotașului
22,00 Focus
22,30 Exotic
23,30 Impact - rel.
0,00 Detectivi de elită - s.
0,55 Clip Art
1,00 Focus - rel.

TELE 7 ABC

7,00 Bună dimineața, România!
10,00 Teleshopping
10,25 Economic ABC
10,50 Gura lumii - rel.
11,00 Dați vina pe Corina
12,00 Telemedicina
13,00 Ora unu a venit
13,15 Cinetour - rel.
14,05 Rendezvous la Tele 7 - rel.
15,00 Teleshopping
15,20 Tinerețe fără bătrânețe
16,00 Post Merdian
17,00 Dați vina pe Corina!
18,00 24 din 24
18,30 Documentar
19,00 Telejurnal
19,30 Economic ABC
19,45 Gura lumii
20,00 Dan Diaconescu în direct
21,00 Măștile puterii
23,00 Dreptul la apărare
23,15 Viața noastră cea de toate zilele

TV ARAD

7,00 Știri TVA - rel.
7,30 Hoinar prin țară - rel.
8,00 'Neața!
11,00 Misiunea lui Leonard - comedie, SUA
13,00 Știrile amiezii
13,15 Capitolul doi - comedie, SUA
15,00 Dragostea învinge - s.
16,00 Zile din viața noastră - s.
17,00 Știri
17,10 Divertisment
17,30 Mileniul trei
18,00 Studio electoral
18,30 Ștrii TVA
19,00 Observator
20,00 Tata în vacanță - comedie, SUA
22,00 Marius Tucă show
23,00 Știri TVA
În continuare program identic cu Antena 1

TV INTERSAT

8,25 Deschiderea programului
8,30 Cafeaua de dimineață
9,30 Trei destine - rel.
10,15 Preciosa - s.
11,00 Știri
11,45 Cum să-mi îngrijesc câinele - rel.
12,30 Regulile unui angajament - rel.
14,30 Radical Power - s.
15,00 Eurocops - s.
16,00 Microb - rel.
17,30 Emisiune în limba sârbă
18,00 Avanpremiera știrilor Intersat
18,02 Kelly - s.
18,14 Poanta zilei
18,15 Știrile Intersat
19,00 Safari - s.
19,30 Studio electoral
20,30 Odiseea - s.
21,00 Studio electoral
22,00 Jocuri sângeroase - f.
23,30 Știrile Intersat
0,15 Erotica
1,15 Închiderea programului

HBO

10,00 Muza - dramă, SUA 1996
11,45 Al 13-lea an - aventuri, SUA, 1999
13,10 Gangsteri - dramă, SUA, 1997
15,30 La cină cu un gogoman - comedie, Franța, 1998
16,45 Kafka- dramă, SUA, 1991
18,30 Aproape eroi - comedie, SUA, 1998
20,00 Răzbunătorii - aventuri, SUA, 1998
21,30 Air Force One - acțiune, SUA, 1997
23,30 Pisica albă, pisica neagră - comedie, 1998
1,45 Spawn - s.

ATOMIC TV

7,00 Selector
10,25 Reactor - rel.
10,30 File de poveste - rel.
11,00 Atomix - rel.
14,00 Interactiv
15,30 Proaspete și fierbinți - hit-uri ale momentului
15,55 Reactor
16,00 Aria 52 - rel.
17,15 Selector
19,00 Atomix
21,55 Reactor
22,00 Selector - muzica pe bandă rulantă
23,00 Rockada
0,00 Insomnia

RADIO ARAD & RADIO CONTACT (99,1 MHZ)

5,00-8,00 Lupta cu somnul - realizatori Laura Ivăncioiu și Răzvan Popescu; 8,00-10,00 Bună dimineața, Arad!; 10,00-12,00 Tovarășii mei; 12,00-14,00 Pulsul zilei; 14,00-15,00 Radio Magazin Deutsche Welle; 15,00-17,00 Contact FM; 17,00-19,00 Muzica pe sufletul tău; 19,00-19,30 Bună seara, Arad!; 19,30-20,00 Albumul zilei;20,00-21,00 Aradul sportiv; 21,00-22,00 Lumea voastră; 22,00-23,00 Fabrica de hituri; 23,00 Super 50 (reluare).

RADIO PRO FM (92,1 MHz)

1,00 - 2,00 TOP 10 PRO FM - rel.; **2,00 - 3,00 PRO FM EXPLORER** - rel.; **5,00 - 5,30 BULETIN DE ȘTIRI** la fiecare sfert de oră; **5,30 - 8,00 PRO FM PÂNĂ LA UNU**; **7,00 - 10,00 PRO FM PÂNĂ LA UNU** - cu Cătălin Lăpușcă; **10,00 - 13,00 PRO FM PÂNĂ LA UNU** - cu Mihai Dobrovolschi; **13,00 - 14,00 13-14 CU ANDREI** - cu Andrei Gheorghe; **14,00 - 17,00 POFTIM PRO FM** - cu Cristian Pavel; **17,00 - 19,00 ARBEMA PREMIUM MUSIC** - cu Cătălin Lăpușcă; **19,00 - 22,00 ASCULTĂ-ȚI MUZICA!** - cu Andi Moisescu; **22,00 - 23,00 CSVD LA RADIO** - cu Ada Rosetti; **23,00 - 1,00 RONDUL DE NOAPTE** - cu Răzvan Exarhu.

RADIO TIMIȘOARA

6,00 Ceasurile dimineții; 8,00 Muzica populară cu dedicații ; 9,00 Cânt din suflet; 10,00 De zece ori România; 11,00 Gramofon; 12,00 Miez de zi la polul vest; 13,00 Emisiune în limba germană; 14,00 Emisiune în limba maghiară; 15,00 Emisiune în limba sârbă; 16,00 Radio cocktail; 18,00 Actualitatea radio; 18,10 Alegeri parlamentare 2000; 19,00 Radiojurnal; 19,15 Vârsta a treia; 20,05 Călătorie în lumea poveștilor; 20,15 Contemplații simfonice; 21,00 Curierul de seara. Știri: 6,00; 7,55; 9,00; 11,00; 12,50; 17,00; 20,00; 21,00; 21,55. **Radio Jurnal**: 7,00; 16,00; 19,00.

RADIO SEBIȘ

6,00-9,00 Matinal „21"
9,00-10,00 Alo, tu alegi!
10,00-12,00 Cafeaua de zece
12,00-14,00 Magazin „21"
14,00-15,00 Astăzi te sărbătorim - muzică populară cu dedicații
15,00-18,00 Unu plus doi
18,00-19,00 La mulți ani! - dedicații muzicale
19,00-20,00 Hit-uri „21"
20,00-22,00 Expresul de seară
22,00-24,00 Club „21"
0,00-2,00 92,1 Insomnii

ARĂDENI!

Votați PRM pentru

- DREPTATE
- PROSPERITATE
- RECONCILIERE NAȚIONALĂ

De ce PARTIDUL ROMÂNIA MARE?

De mai bine de 10 ani poporul român așteaptă izbăvirea.

De mai bine de zece ani însă țara este călcată în picioare de hoții și banditii așa-zisei tranziții.

De mai bine de zece ani au venit în casele dumneavoastră reprezentanți ai partidelor politice și v-au promis o viață mai bună.

Dar pe măsură ce vremea a trecut, vremurile au devenit tot mai grele.

Pentru că săracii au devenit tot mai săraci, iar bogații au devenit tot mai bogați. Țara a fost prădată de la est la vest și de la nord la sud.

Nu mai există nici o ordine în țară. Nimeni nu mai ascultă de nimeni, pentru că autoritatea a dispărut, iar puterea nu este capabilă să stăpânească nici un domeniu de activitate.

Țara este la ananghie, oamenii au ajuns la disperare și nu mai cred în nimeni și în nimic. Dar mai există o speranță. Speranța este Partidul România Mare și liderul său, Corneliu Vadim Tudor.

Pentru că PRM și Vadim s-au păstrat curați și cinstiți în cei zece ani de jaf și anarhie. A auzit cineva că vreun membru al Partidului România Mare este amestecat într-o afacere de hoție, de devalizare a băncilor sau de escrocherie? Nu a auzit, pur și simplu pentru că acest lucru nu s-a întâmplat.

A auzit cineva că un membru al Partidului România Mare a încălcat legile țării? Nu a auzit și nici nu va auzi.

Pentru că noi vom veni să facem legi și să le respectăm, nu să le încălcăm.

Vom face legi pentru a dezvolta o economie puternică, fiindcă altfel nu vom putea avea o viață mai bună.

Vom face legi prin care să-i pedepsim pe toți hoții și banditii care au jefuit averea țării.

Vom face legi pentru ca omul să nu se teamă la el acasă, pe stradă sau oriunde ar trăi el. Vom face legi pentru siguranța cetățeanului și a țării.

Vom face legi bune și pentru străinii care vin cu gânduri curate în România. Pe toți aceștia îi vom primi cu brațele deschise. Nu și pe aceia însă care nutresc gânduri rele la adresa țării și a poporului român.

Suntem pentru integrarea în structurile europene și euroatlantice, dar stând în picioare și nu căciulindu-ne pe la marile curți ale Occidentului. Pentru că politica și dialogul se pot face și cu demnitate.

Votând PRM și Vadim Tudor veți vota dreptatea, prosperitatea și renașterea națiunii române.

Biroul de presă P.R.M. ARAD

DEPUTAȚI

dr. ec.
CREȚ
NICOARĂ
Arad

ziarist
COJOCARU
NICU
Arad

colonel (MApN)
POPINA
VIOREL
Lipova

tehnician
STOENOIU
CONSTANTIN
Pecica

medic
IANCU
CARMEN
Vinga

jurist
MUREȘAN
ADRIAN
Arad

inginer
SABĂU
SORIN
Arad

Dacă nu ACUM, prin VOT, atunci CÂND să facem dreptate în țară?

ALiazĂ-Te cu cei PUTERNICi!

Gheorghe SECULICI
Arhitect
Director General
PROIECT S.A.

Dan IONESCU
Economist
Secretar de Stat
Șef Oficiul Concurenței

Adrian NIȚU
Inginer
Director
Zona Liberă

Gheorghe FALCA
Inginer
Vicepreședinte
Consiliul Județean

La inițiativa Universității „Aurel Vlaicu"

RECTORII DIN ROMÂNIA S-AU ÎNTÂLNIT CU ROMÂNI DIN... UNGARIA

„Universitatea «Aurel Vlaicu» - o universitate în expansiune, cu un management excelent", a declarat Adrian Miroiu, ministru secretar de stat la MEN

Rectorii universităților de stat din țară, reprezentanții MEN, ai președinției, ai forurilor de decizie din învățământul superior - sosiți la Arad cu prilejul sesiunii de toamnă a Consiliului Național al Rectorilor, au fost profund impresionați de ziua petrecută în Ungaria, la inițiativa prof. univ. dr. Lizica Mihuț, rectorul Universității „Aurel Vlaicu".

Biserica

În Ungaria trăiesc 20-25.000 de români, majoritatea locuind în trei județe, lângă granița cu România. Episcopia română din Ungaria cuprinde 21 de parohii. Primul punct al vizitei a fost Batanya - biserica românească din localitate, unde slujește părintele paroh Ilie Ciocan. Am aflat din cele spuse de P. S. Sofronie, episcop al eparhiei ortodoxe române de la Gyula, că „datorită crizei vocației preoțești de aici, cea mai mare parte a preoților sunt misionari români". Atât la Batanya cât și la Gyula (unde se află reședința episcopiei române creștin-ortodoxe din Ungaria), viața spirituală a românilor se desfășoară împreună cu cea a ortodocșilor sârbi. Tot la Batanya, universitarii au făcut cunoștință cu directoarea școlii românești, cu primarul comunei, cu dl. Traian Cresta - președintele Autoguvernării pe țară a românilor din Ungaria.

Școala

Centrul cultural român de la Gyula își are sediul în Liceul „Nicolae Bălcescu", liceul românesc de la Gyula - o clădire renovată, cu interioare cochete și dotate. Au fost prezenți la întâlnirea cu rectorii Ioan Budai - directorul Liceului „N. Bălcescu" și al Centrului Cultural Român, Andrei Oancea - consulul general al României la Szeged - universitari și cercetători români din Ungaria, reprezentanți ai Ambasadei române la Budapesta. Vorbitorii au susținut necesitatea ca românii să îi sprijine pe frații lor din Ungaria, deoarece limba română se vorbește tot mai puțin, iar familiile nu cultivă tradiția românească. „Românii i-au uitat pe români", a afirmat unul dintre vorbitori.

Români pentru români

Adânc impresionați de situația românilor din țara vecină, rectorii prezenți la CNR au stabilit baze concrete de colaborare cu instituții și centre românești din Ungaria. Am aflat de aceste proiecte din discuțiile purtate cu universitarii români și din declarațiile domniilor lor:

Prof. univ. dr. Mihai Crețu, rector al Universității Tehnice „Gh. Asachi" din Iași: „Nu-mi pare rău că am făcut efortul să vin aici din celălalt capăt al țării. Am cunoscut lucruri deosebite, aspecte concrete legate de situația românilor din Ungaria. Voi încerca din toată inima să sprijin aceste acțiuni legate de colaborarea pe multiple planuri între instituțiile de învățământ superior din România și cele românești din Ungaria."

Prof. univ. dr. Răzvan Bobulescu, președintele Federației Sindicale Universitare „Alma Mater": „Recunosc că vizita aceasta la Gyula m-a impresionat profund. Mi-am dat seama că nu avem grijă de diaspora româ-nească. Dincolo de declarațiile politicianiste, românii de aici trebuie ajutați concret - cu cărți, materiale didactice, care să-i învețe pe copiii români din Ungaria limba maternă, pe care am impresia că au uitat-o."

S-au conturat noi proiecte de colaborare, rezoluția CNR - sesiunea de toamnă - va fi cunoscută peste două săptămâni, dar - deocamdată - un lucru este sigur: Universitatea „Aurel Vlaicu" a reușit să atragă atenția universităților reputate din țară, să obțină o recunoaștere importantă a dezvoltării sale în cei zece ani de la înființare. **„Trebuie să remarc faptul că această sesiune a CNR a fost foarte bine organizată. Este meritul Universității „Aurel Vlaicu" - o universitate în expansiune, cu un management excelent, o universitate în care avem încredere că va deveni una din universitățile de frunte ale țării", a spus prof. univ. dr. Adrian Miroiu, ministru secretar de stat la Ministerul Educației Naționale.**

CĂTĂLINA LATU

„AM TRECUT UN URIAȘ EXAMEN DE COMPETENȚĂ"

● interviu cu prof. univ. dr. Lizica Mihuț, rector al Universității „Aurel Vlaicu"

– D-nă rector, pentru început spuneți-ne cum ați reușit această premieră în învățământul superior arădean - desfășurarea la Arad a sesiunii de toamnă a Consiliului Național al Rectorilor?

– Pentru organizarea sesiunii de toamnă a CNR au fost trei propuneri: Universitatea „Al. I. Cuza" din Iași, care împlinește 140 de ani, Universitatea din Târgu-Mureș, care sărbătorește 40 de ani de existență și Universitatea noastră - care, cum se știe, anul acesta împlinește 10 ani. Eu am făcut prima propunerea de desfășurare la Arad a lucrărilor CNR, la începutul lunii martie, într-un moment când celelalte universități nu au lansat încă propunerile lor. Am susținut această inițiativă la fiecare întrunire a CNR, am însoțit-o de argumente manageriale și istorice. Am avut și sprijinul președintelui CNR - prof. univ. dr. Sergiu Chiriacescu, precum și al celorlalți rectori care, firește, nu sunt doar personalități administrative, ci personalități științifice și culturale de primă mărime. Întâlnirea rectorilor la Universitatea „Aurel Vlaicu" ne-a mobilizat să restaurăm Aula Magna „Iuliu Maniu" și alte patru amfiteatre. Aceste acțiuni nu au fost motivate doar de prezența rectorilor, ci se încadrează în managementul antreprenorial dinamic al universității noastre, pus în aplicare în parteneriat cu economicul din zonă. În acest sens, m-au ajutat enorm vizitele la universități din Anglia și din Franța. Învățământul superior de acolo nu înseamnă desfășurări publicitare, ci structurarea temeinică și dinamică a managementului academic.

– Ce a însemnat efectiv pentru Universitatea „Aurel Vlaicu" acest eveniment academic?

– Pentru universitatea noastră, acesta a fost un examen uriaș. Am fost gazdele tuturor universităților din țară și am trecut acest prim examen de competență. Desigur că această reușită ne obligă la o muncă susținută în continuare, pentru ca aprecierile pozitive de acum să nu rămână la nivel de circumstanță. Interesul special al universitarilor prezenți aici s-a îndreptat spre vizita în Ungaria. Am început la Arad un proiect nou, de sprijin al CNR pentru românii din Ungaria, prin acordarea de burse în România, de locuri în internate, în tabere. CNR a făcut un lucru remarcabil, ajutându-i efectiv pe românii din Ungaria, astfel încât vizita noastră nu a avut un caracter protocolar și demagogic.

– Cum s-a născut inițiativa deplasării în Ungaria?

– Inițiativa îmi aparține, scopul fiind acela de a demonstra că românii de pe alte meleaguri nu sunt doar cei care se dedau la acte reprobabile atât de mediatizate de presă. Am dorit să arătăm că românii din străinătate pot fi vizitați la ei acasă de elita academică românească. Cred că am făcut primii pași în a-i uni pe românii de acolo cu cei de aici, sub cupola minții și a sufletului.

– Revenind la lucrările sesiunii de toamnă a CNR, ce probleme s-au abordat și ce decizii au fost luate?

– Am abordat probleme importante ale învățământului superior la ora actuală. Printre acestea s-au numărat: finanțarea învățământului universitar, locurile cu taxă (s-a stabilit că doar Senatul universităților are dreptul de a hotărî asupra numărului de locuri cu taxă, fapt esențial pentru fondurile extrabugetare ale universităților), ierarhizarea universităților, codul deontologic al cadrului universitar. De asemenea, s-a pus în discuție proiectul referitor la necesitatea ca CNR să aibă reprezentanți în MEN, în CNEAA și în comisiile speciale pentru acordarea titlurilor științifice. O rezoluție a acestei sesiuni a CNR va apărea peste două săptămâni și va fi comunicată Ministerului Educației Naționale.

– Sunteți singura femeie rector din țară. Cum sunteți privită în această postură?

– O femeie rector este destul de greu acceptată. Cum spunea unul din marii rectori, al cărui nume nu îl menționez, deabia acum rectorii m-au acceptat pe deplin în conclavul lor strâmt dar de calitate.

A consemnat
CĂTĂLINA LATU

La Bocsig

SCANDALUL VINE PRIN TELEFON

Bocsiganii nu se pot lăuda că au în „ograda" proprie tot ce trebuie omului pentru un trai civilizat. Nemulțumiri precum lipsa unei farmacii sau asistența medicală necorespunzătoare au trecut pentru moment în planul doi. La ordinea zilei este scandalul care implică, pe de o parte, Romtelecom Arad și Consiliul Local Bocsig și, pe de altă parte, Asociația de prietenie Bocsig - Wighnies (Franța).

Impulsul...

Ca să faci o convorbire telefonică e musai să faci impulsuri. La Bocsig, impulsul în favoarea instalării și funcționării centralei telefonice Romtelecom a fost dat de primarul Vichentie Palcu. Acesta, în continuarea unei serii de acțiuni benefice comunei a înaintat Consiliului Local un proiect de hotărâre ce viza schimbarea destinației unui spațiu de la parterul blocului, în plin centru. Spațiul respectiv este ocupat, din 1994, de asociația Bocsig-Withnies, cu titlu de chiriaș, pentru „fantastica" sumă de 2.000 lei lunar. Pe lângă această bizarerie, am consemnat la fața locului (două zile încheiate) că activitatea asociației e mai mult simbolică:

„Anul acesta au avut loc două întruniri", spunea primarul Palcu.

Direcționarea...

Efectele concrete ale amiciției cu francezii au fost (dar nu sunt și nu vor mai fi...): 1. vizitele reciproce ale celor două administrații și ale unor consilieri, dascăli, copii; 2. un „cadou" de circa 100.000 FF pe care Pimăria Bocsig i-a cheltuit cum a găst de cuviință, în folosul comunității. Discuțiile asupra modului cum s-au cheltuit banii sunt foarte aprinse, mai ales în sânul asociației, dar nu-i treaba noastră să lămurim asta. La urma-urmei, și unii membri ai asociației sunt acuzați că ajutoarele francezilor au mai poposit prin curțile domniilor lor. În definitiv, așa-i la noi - cum vine un ban sau o conservă (stricată?) cum sărim în sus doi metri...

Convorbiri (suburbane)

Ajungem la momentul ședinței Consiliului Local Bocsig din septembrie. Proiectul primarului era de atribuire a spațiului în folosul asociației Romtelecom-ului, care urma să-și instaleze aparatura necesară unor lărgiri de rețea - 70-80 de abonați și unui fax (ar fi și cazul) pentru primărie. Presiunile și pre-umblările primarului n-au fost puține, el făcând anticamera la Romtelecom. „De parcă era interesul meu. Eu am telefon fix și mobil acasă. E vorba de alte stringențe, la Bocsig, Răpsig, Mânerău etc." Perfect adevărat, zicem noi, căci sâmbătă, după o ploicică mică, centrala actuală n-a reușit să ia legătura cu Răpsigul. Primarul a explicat consilierilor că reprezentanții Romtelecom s-au declarat satisfăcuți doar de spațiul asociației. Consilierii, în votul lor, s-au declarat, în majoritate, împotriva proiectului. Cei trei consilieri din Răpsig au votat astfel: doi - împotrivă; unul - abținere.Greu de crezut, nu-i așa? Parcă interesul răpsiganilor ar fi să-și ia telefoane mobile?! De fapt, spun gurile rele, consilierii Zobota și Iercoșan - proprietari de oi - ațâță ședințele mai mult cu problemele pășunatului, taxei pe gloabă etc. Desigur, fiecare se scarpină unde-l doar, dar... ce facem, domnilor consilieri, cu interesul celor care v-au ales? Concret:

Bursa Teodor (Răpsig): „Ne-ar prinde bine un telefon; când plouă, nu merge. Am mobil, dar mă ustură..."

Petroman Ioan: „Cum să nu fie util? Sigur, și cu oile-s probleme... Da' să nu bea otravă, că-i păcat de la Dumnezeu..."

Prof. Oieș Ioan: „Sigur că vrem telefon, nu știu de ce s-au împotrivit - n-o să avem telefon niciodată. Ăștia nu-și urmăresc decât buzunarul propriu."

Una peste alta, ițele scandalului telefoanelor sunt încurcate. Asociația ține cu dinții de biroul cu activitate, să-i zicem... criogenică. Primăria se dă cu capul de pereți în problema cu telefoanele, conștientă că Romtelecom-ul nu va sta prea mult pe gânduri. Adică, nu bate la uși închise!

ADRIAN BOROȘ

La Casa de Cultură a Sindicatelor, în organizarea PDSR

TINERII ARĂDENI AU PRIMIT CADOU UN CONCERT DE EXCEPȚIE

Foto: ȘT. MATYAȘ

Fetele de la EXOTIC au fost întotdeauna în mare vervă la Arad

Una dintre puținele bucurii pe care - din păcate - le mai poate avea un tânăr în ziua de azi este... muzica. Dacă formația preferată este audiată live și, mai ales, dacă intrarea la concert este gratis, atunci, cu siguranță entuziasmul este de două ori mai mare. Fără să vorbim aici despre politică, trebuie să spunem că sâmbătă seara, spectacolul de la Casa de Cultură a Sindicatelor din Arad a fost oferit de PDSR în prezența candidaților pentru Parlament ai acestui partid. Astfel, tinerii arădeni - care au umplut până la refuz sala - au uitat timp de circa 3 ore de necazurile vieții de zi cu zi.

Rând pe rând, pe scenă s-au perindat trupele **Galax, Anda Adam, No Comment, Valahia, Exotic și Latin Expres**, nume sonore ale momentului.

Hit-urile anului au fost aplaudate la scenă deschisă, tinerii au dansat în picioare, generând o atmosferă de adevărat show. Secvențele dance și latino s-au intersectat cu doi dintre cei mai populari comici ai momentului, artiștii **Romică Țociu** și **Cornel Palade**. Glumele politice ale acestora, mai subtile sau nu, au arătat încă o dată disponibilitatea noastră de-a digera necazul prin haz. În paranteză fie spus, nu o dată realitatea înseamnă mai degrabă plâns decât râs.

Una peste alta, concertul de sâmbătă a fost o acțiune destinată tinerilor, semn că atunci când cineva se (mai) gândește și la ei, se poate...

COSMIN TRIF

PAUZĂ PENTRU... AȚIPIT!

TURNUL BABEL

◆ Dincolo de înfruntările obișnuite ale candidaților, în culise sau, mai exact, o dată cu lăsarea nopții, se desfășoară o altă înfruntare electorală, mult mai neiertătoare: cea dintre lipitorii de afișe. Ieri, de pildă, Piața Spitalului arăta ca după carnavalul de la Rio datorită zecilor de afișe ferfeniță, purtând sigla PNL, pe care concurența (nu spunem care...) le-a „lucrat".◆ Niște americani au făcut o descoperire senzațională: cică omul, asemenea ursului, prezintă cele două gene care îi pot permite să... hiberneze, ei promițând că în cel mai scurt timp vor face publică descoperirea lor. **Nu știu cum privesc unii această descoperire, dar știu că românii o așteaptă cu sufletul la gură.** ◆ Din motive pe care nu le mai amintim... meteorologii atrag atenția că ne vom mai putea bucura de oarece vreme bună doar încă vreo zece zile, de prin 15 noiembrie ei prevestind primele lapovițe și ninsori. Să sperăm că o vor „nimeri" ca și altădată...◆ Pentru că nu a răspuns somației de a se prezenta ca martor în procesul „Revoluției de la Cluj", consilierul prezidențial, generalul Degeratu, a fost amendat „zdravăn": cu 100.000 de lei! ◆ Deși cu o producție în scădere față de anul trecut, România continuă să se mențină pe locul 4 în Europa - după Franța, Spania și Italia - în ceea ce privește producția de vin. ◆ La ora actuală sunt înregistrate în România 89 de partide, dintre acestea participând la alegeri 64 de partide. ◆ **Pentru că - se zice - după un somn bun productivitatea muncii crește spectaculos, în Statele Unite în tot mai multe fabrici a început să se introducă o nouă pauză după cea pentru masă, pauza.... de ațipit!, respectiv 15-30 de minute în care muncitorii pot picoti pe bune! O chestie cam „fumată" însă, deoarece la noi ea funcționează de mai bine de 50 de ani!** ◆ O olteancă care a împlinit vârsta de 101 ani crede că acest lucru se datorează faptului că ea consumă zilnic patru ardei iuți! Se poate încerca.◆ Apropo de secretele longevității. În județul Galați trăiește un bătrân care a ajuns la 96 de ani și care se laudă că nu a fost bolnav nici măcar o zi, cauza fiind - după spusele lui - regimul alimentar, el neconsumând, în cei 96 de ani, nici măcar o bucată de carne, mâncarea sa de zi cu zi constând în legume, brânzeturi și fructe. ◆ Deși în timpul campaniei electorale se jurase că pentru el contează fiecare rublă cheltuită din banul public, odată ajuns la putere, Vladimir Putin, noul „țar" al Rusiei, a decis, mai zilele trecute, să-și lambriseze cu lemn din nuc pereții avionului său prezidențial, chestie care a costat nici mai mult, nici mai puțin decât 9 milioane de dolari! ◆ Vrând să spargă cu orice preț gura târgului, consilierii din Satu Mare au hotărât să interzică existența în oraș a unor rase de câini, printre care pittbull-ul și dogul argentinean, pe motiv că aceștia sunt prea periculoși. Ca să vezi! ◆ Pentru Mihail Gorbaciov singura sursă de venit a rămas participarea la tot felul de seminarii internaționale, unde doar pentru simpla sa prezență el cere sume cuprinse între 10.000 și 20.000 de dolari, o cuvântare de 30 de minute costând 80.000 și chiar 100.000 de dolari.

M. DORGOȘAN

La complexul hotelier Parc

FESTIVITATE DE INAUGURARE

Ieri seară, într-o atmosferă deosebită a avut loc un eveniment monden. A fost inaugurat, în cadrul restaurării complexului „PARC" primul modul și anume - discoteca. Au fost prezente personalități deosebite ale municipiului Arad, reprezentând diferitele domenii, inclusiv Municipalitatea, Prefectura și Consiliul județean. Patronul complexului este sibianul Aurel Munteanu, care și-a ales o echipă competentă pentru a pune în valoare acest frumos complex de pe faleza Mureșului, în care am remarcat pe domnul Șerbănică Ion.

În consiliul de administrație a firmei domnului Aurel Munteanu este și cunoscutul și îndrăgitul actor Ion Besoiu, prezent la această inaugurare, care a venit însoțit de o distinsă formație de muzică românească, condusă de cunoscutul taragotist, prof. Sergiu Cipariu, descendent al marilor intelectuali Cipariu din Blaj.

Totul s-a petrecut într-o ambianță destinsă și distinsă.

D. Z.

MII DE FAMILII VOR TRECE LA OPAIȚ

Începând de azi, „Uzina electrică" demarează o acțiune de debranșări masive a restanțierilor la plata curentului electric.

Dintre cei 80.000 de abonați casnici din municipiul Arad, 15.000 de află în situația de a rămâne fără curent electric. Suma totală de recuperat de la rău-platnici depășește două miliarde de lei. **„Sunt persoane care au de plătit sume de peste două milioane de lei"**, ne-a declarat d-na Rodica Secianschi, șef centru relații cu clienții din municipiu din cadrul Sucursalei de distribuție a energiei electrice Arad.

Până în prezent, câteva sute de familii sunt debranșate de la energia electrică. Pentru a nu îngroșa rândurile celor ce trăiesc la opaiț, restanțierii trebuie să ajungă la zi cu plata curentului. Altfel, odată debranșați, pe lângă facturile la zi, mai trebuie plătită și taxa de rebranșare de 160.000 lei.

N. O.

Verificări Cum s-au utilizat cupoanele?

Inspectorii de specialitate ai Direcției Agricole verifică în teritoriu modul în care s-au utilizat cupoanele agricole. Pentru anul agricol 1999/2000 s-au primit cupoane doar pentru suprafețele de teren proprietate privată sau în administrare care au urmat să fie cultivate.

Au existat și cazuri în care proprietarii au executat arătura pentru însămânțarea de primăvară târziu (după data primirii cupoanelor) și seceta instalată în a doua jumătate a lunii aprilie a dus la imposibilitatea însămânțărilor culturilor de primăvară și pământul a fost însămânțat în toamnă cu grâu și orz.

Până la ora actuală, inspectorii au găsit patru cazuri (la Cărand, Zăbrani) unde proprietarii au cultivat o suprafață mai mică decât cea declarată.

SUPRAVIEȚUITORII ACCIDENTULUI DIN AUSTRIA S-AU ÎNTORS ÎN ȚARĂ

● *Printre pasageri s-a aflat și un arădean*

21 dintre cele 28 de persoane implicate în accidentul de sâmbătă noaptea din Austria s-au întors în țară. Acestea au intrat prin Vama Nădlac, ieri dimineață, în jurul orei 4, transportați de un alt autocar al firmei Atlassib. Românii au fost ținuți circa 3 ore la granița dintre Austria și Ungaria, pentru rezolvarea diverselor formalități.

„În momentul producerii accidentului, autocarul transporta 28 de pasageri. O persoană a decedat, iar alte șase au rămas internate în spitale din Austria. Firma noastră va suporta toate cheltuielile legate cu spitalizarea acestora, cât și cu aducerea în țară a persoanei decedate", ne-a declarat un reprezentant al societății Atlassib.

Printre pasageri, cei mai mulți din București, dar și din Timișoara și Lugoj, s-a aflat și un arădean.

G. K.

Comisarul-șef revine

În urmă cu trei luni, comisarul Ioan Roman a declanșat un adevărat scandal la Garda Financiară Arad, în urma unor acuzații la adresa comisarului-șef, Romeo Roșianu. Acesta a fost detașat pentru 90 de zile la Garda Financiară Cluj, iar Roman la Botoșani.

Mâine, Romeo Roșianu își va relua vechea funcție la instituția arădeană.

„E rahat ce plătiți voi!"

În 6 noiembrie a. c. m-am prezentat la Policlinica Municipală, pentru un control medical post-operator la oftalmologie. Doamna de la ghișeu mi-a spus că biletul de trimitere trebuie să aibă o dată recentă (parcă data biletului de trimitere este importantă în controlul medical al bolnavului plătitor de asigurări de sănătate). M-am dus la Casa de asigurări de sănătate unde, o doamnă foarte amabilă, m-a trimis la etajul II - să-l aștept pe dl. dr. Precup. L-am așteptat.

După aproximativ 30 de minute a ieșit dl. doctor. L-am salutat cu: „Să trăiți, d-le doctor!". Ca răspuns plin de respect la salut, dl. doctor mi-a zis: „Care-i necazul?" I-am spus că de la fișierul Policlinicii mi s-a spus că biletul de trimitere de la medicul de familie trebuie să aibă o dată recentă.

Grăbit, dl. doctor mi-a spus: „Noi am dat la policlinică această dispoziție, că noi îi plătim pe medici!" la care eu am răspuns: „D-stră îi plătiți pe medici, iar noi, asigurații de sănătate, vă plătim pe d-stră!". La care „stimatul" doctor Ioan Precup mi-a zis: „E rahat ce plătiți voi!"

Ce să zic? Halal respect față de om, față de bolnavi, față de pensionari și față de cei din banii cărora sunt plătiți - și nu cu sume mici - și încadrații de la Casa de asigurări de sănătate Arad, printre care și dl. doctor Ion Precup.

Cu respect de asigurat,
TRAIAN CURTU
Cal. Radnei, bl. 102,
sc.B, ap . 23, Arad

Beliu Noi locuri de muncă pentru tâmplari

Fabrica italiană de mobilă „New Star System" din Beliu funcționează din 1999 și are 78 de angajați.

Comenzile vin din Italia, și vizează exclusiv produsele din lemn de cea mai bună calitate - cireș și nuc.

Până acum întreprinzătorii au investit peste patru miliarde lei în utilaje și materie primă, și - de curând au luat decizia extinderii fabricii cu încă o hală de producție. Această capacitate de producție cu o suprafață utilă de 46 mp va asigura încă 50 de locuri de muncă.

S. AMBRUȘ

Foto: ȘT. MATYAȘ

Misiune economică la Dubai

CCIA Arad organizează o misiune economică la Dubai, în Emiratele Arabe Unite, la Târgul Internațional de Toamnă, în perioada 21-29 noiembrie. Domeniile târgului sunt decorațiuni interioare, confecții, bijuterii, articole de birotică și papetărie, produse alimentare, cosmetice, chimicale, articole electrocasnice, mobilier.

Prețul de participare la această acțiune este 1.123 dolari de persoană, taxă ce cuprinde transportul, cazarea cu mic dejun, intrarea în târg, tur de oraș, întâlnire cu reprezentanții Consulatului General al României în Dubai, asistență din partea CCIA, viză și asigurare medicală.

Agenții economici interesați de această acțiune se pot adresa, pentru informații suplimentare și înscrieri la CCIA, tel. 253.000 - Călin Lăzurean.

Fonduri Phare pentru proiecte fezabile

Colegiul Tehnic de Construcții și Protecția Mediului a depus în acest an două proiecte pe teme de mediu.

Primul proiect se referă la programul „Leonardo da Vinci", la care școala a participat și în anul școlar trecut. Al doilea proiect vizează obținerea de fonduri Phare în vederea acreditării pentru înființarea unui laborator de mediu - în care se vor executa analize microbiologice. Deși aici liceul intră în competiție cu firme consacrate, cadrele didactice sunt optimiste și speră că vor obține fondurile puse în joc.

Pentru ambele proiecte răspunsul va fi primit în decursul acestei lunii.

S. AMBRUȘ

Precizare

În urmă cu puțin timp, sub titlul „Primim spre publicare", a apărut în ziarul „Adevărul" o notă total denigratoare la adresa biroului subsemantului, de pe strada Horea.

Astfel, se spune în acele rânduri că biroul senatorului PNȚCD nu și-ar fi achitat cheltuielile de întreținere, respectiv cele pentru apă caldă și rece de... 4 ani. Mai mult, în acea notă se afirma, fără jenă, că subsemnatul și-ar fi făcut o... baie în toată regula în cadrul biroului senatorial!

Evident că lucrurile nu stau și nu au stat niciodată așa, biroul senatorial achitându-și cu regularitate - și în acest sens pun la dispoziția celor interesați chitanțele doveditoare - toate cheltuielile care i-au revenit. Cât despre... ideea cu baie proprie, ea nu este decât o aberație și o glumă deplasată, despre care cred că nici nu merită să mai vorbim.

Cu mulțumiri,
Marin Nicolai
senator PNȚCD de Arad

ACCIDENTE GRAVE DE CIRCULAȚIE

Zilele trecute au avut loc trei grave accidente de circulație. Primul s-a petrecut pe strada Banu Mărăcine, victima fiind Dârlea Florentina - Sofia de 74 de ani. Aceasta s-a angajat în traversarea străzii printr-un loc nepermis, fără să se asigure.

Sâmbătă, după lăsarea serii, pe raza comunei Secusigiu, un localnic l-a surprins și accidentat grav cu autoturismul pe Cârpaciu Ioan (75 ani). C. I. circula cu bicicleta în aceeași direcție de mers cu autoturismul care l-a lovit. Vina se pare că îi aparține biciclistului, deoarece a virat brusc la stânga, fără să semnalizeze și fără să se asigure.

Aproape în același timp cu accidentul de la Secusigiu, pe raza comunei Șiria, la Galșa, Kiss Andrei (59 ani) a fost busculat de o mașină. Potrivit Poliției, și K. A. se face vinovat de traversarea șoselei prin loc nepermis, fără să se asigure.

OLIMPIU BULZAN

Pe șosele

Zilele trecute, Poliția Rutieră a aplicat 300 de amenzi, în valoare de peste 33 de milioane lei.

Pentru conducere sub influența alcoolului, numiților **Let Florin** (auto AR-05-CCF), **Szanto Csaba** (AR-04-FHZ), **Matinus Mihai-Barbu** (AR-04-DGP) și **Prelucan Vasile** (5-AR-3961), toți din Arad, le-au fost reținute permisele de conducere. Aceeași măsură a mai fost luată în alte cinci cazuri.

B. O.

Micii cerșetori

În urma unei razii întreprinse zilele trecute de către gardienii publici, au fost prinși și predați Centrului de primire minori patru copii care-și duceau veacul cerșind de la automobiliștii ce opreau în intersecția de la Podgoria. Aceștia sunt: T. Simion de 5 ani, I. Ștefan de 13 ani - ambii din Maramureș, C. Ciprian de 11 ani din Iratoș și I. Gina de 14 ani din Șimand.

Foto: ȘT. MATYAȘ
Ofertă de toamnă

Infractori prinși

● **Gaudi Stevița** (18 ani) din **Vladimirescu**, posedă mandat de executare a unei pedepse cu închisoarea la 1 an și 10 luni, pentru furt și trecere frauduloasă a frontierei.

● **Balaj Mihaiu** (31 ani) din **Arad**, posedă mandat de executare a închisorii contravenționale.

● **Loghin Emil** (36 ani) din **Vladimirescu** este cercetat pentru săvârșirea infracțiunii de abandon de familie.

● **Covaci Andrei-Loredan** (19 ani) din **Ineu**, autorul spargerii S.C. „Bilema" SRL Ineu.

METODE DE FURAJARE OPTIMÃ LA PORCINE

Calculând cheltuielile pentru obținerea unui porc de carne se constată că cca 60% o constituie cheltuielile cu furajele. Nu este, deci, indiferent cum și cu ce vom furaja porcinele.

E bine ca orice crescător să știe că o parte din furaje este utilizată de organismul animalului pentru a-și întreține funcțiile vitale. Abia surplusul duce la realizarea performanțelor productive. Proporția celor două componente variază în funcție de vârstă, stare fiziologică (scroafe gestante sau în lactație), anotimp, etc.

Dacă se depășește necesarul de întreținere și cel productiv se ajunge la risipă, deoarece surplusul se elimină odată cu dijecțiile.

Hrănirea insuficientă este, pe de altă parte, total neeconomică, ducând la stagnări în creștere.

Calea de mijloc - hrănirea controlată - este cea mai recomandată.

Rentabilitatea este asigurată atunci când majoritatea nutreturilor se obțin în gospodăria personală. Prin diferite metode de preparare se introduc în hrana porcului alimentele inutilizabile sau greu utilizabile pentru om.

În funcție de vârstă, furajarea se va face la discreție la purceii în vârstă de la 10-15 zile, până la greutatea de cca 30 kg; în creșterea pentru carne, grăsunii se vor furaja de trei ori pe zi; porcii adulți, puși la îngrășat se vor furaja de numai două ori pe zi.

Furajarea la discreție nu se recomandă porcilor destinați reproducției deoarece, dacă se îngrașă, scroafele nu mai intră în călduri.

În lunile calde ale anului, furajarea se va face dimineața și seara, pe răcoare.

Atât hrana uscată cât și cea umedă au avantaje și dezavantaje. Acestea nu au constituit pentru producătorul particular un impediment, el putând să treacă de la un tip de furajare la altul, fără probleme deosebite.

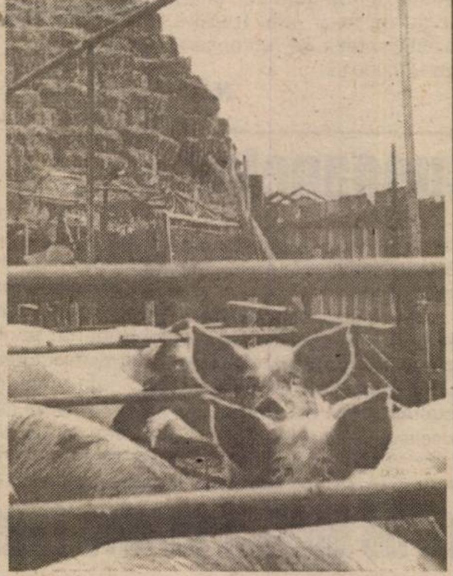

N-au venit normele

NU SE FAC PLĂȚILE

În luna octombrie, a apărut O.U. 158 privind aprobarea compensației de 500 lei/kg pentru grâul de panificație predat de producători din recolta anului 2000. În termen de 15 zile de la apariția ordonanței, adică până în 28 octombrie a.c., trebuia să apară normele metodologice de aplicare. Până ieri, la Direcția Agricolă Arad, normele încă nu sosiseră. Drept urmare, producătorii trebuie încă să mai aștepte banii ce li se cuvin.

T. M.

ANOTIMPUL GUTUILOR

Gutuile reprezintă o importantă materie primă în industria alimentară pentru prepararea dulcețurilor, peltelei, pastei, compoturilor, marmeladei, sucului, cidrului, lichiorului.

Datorită asocierii tanin-pectină, gutuile au acțiune astringentă și emolientă asupra mucoaselor digestive fiind indicate în cazuri de diaree, eurită, enterocolită, stimulează funcția hepatică și are acțiune hemostatică.

Din gutui se prepară un lichior medicinal folosit contra indigestiilor, a balonării și hiperacidității gastrice.

Unele soiuri de gutui se cultivă nu numai pentru fructe ci și ca portaltoi pentru păr. Gutuiul fructifică la 2-3 ani de la plantare. La multe soiuri greutatea fructelor atinge 350-600 gr. uneori chiar peste 1 kg. Un gutui produce 25-30 kg fructe.

Soiurile de gutui fiind autofertile, nu necesită polenizatori. Într-o grădină se poate planta și un singur gutui.

Sunt necesare tăieri sumare de fructificare și utilizare. Datorită sistemului radicular dispus superficial, sunt însă înclinați frecvent de vânt sau sub greutatea fructelor, astfel că ancorarea pomilor este obligatorie.

Gutuiul trăiește în medie 25-30 de ani, dar unele exemplare pot depăși vârsta de 60 de ani. Nu uitați, plantați și un gutui în grădină!

Ilustrată din Hălmagiu

Foto: ȘT. MATYAȘ

La înființare

UN HECTAR DE VIȚĂ DE VIE - PESTE 200 MILIOANE LEI

Ghiorocul „beneficiază" de toate problemele pe care le implică Legea Lupu - ne spunea primarul Mircea Luca. De ce? Legea spune că punerea în posesie se va face pe vechile amplasamente, dacă sunt libere. Proprietarii au depus extrase CF prin care fac dovada că terenurile li se cuvin. În zona Ghioroc, majoritatea terenurilor revendicate au fost cu plantații de viță-de-vie. Problema este că unele suprafețe sunt cu vie, altele fără. De lipsa viei și pârlogul actual pot da socoteală S.C. V.V. Miniș și IAS Baratca, unități care au avut în administrație aceste dealuri. Cert este că în timp ce unii proprietari, mai norocoși, vor primi suprafața cu vie, așa cum au predat-o la colectivizare, alții, o vor primi pârlog, chiar dacă atunci când a trecut în proprietatea statului era „pe rod". Nedreptatea este evidentă, însă legea nu prevede nici o rezolvare a acestei situații. Nu știm câți proprietari își vor permite înființarea unei culturi noi de viță-de-vie, cu condițiile în care costul se ridică la peste 200 milioane lei...

T. MATICA

PĂSTRAREA CARTOFULUI PENTRU SĂMÂNȚĂ

Cantități mai mici de cartofi se păstrează în beciuri sau pivnițe neamenajate special. Cantitățile mai mari însă se păstrează în silozuri unde există condiții mai bune.

Pentru amplasarea silozului se va alege un teren plan sau, și mai bine, cu o ușoară pantă, cu apa freatică la o adâncime convenabilă chiar la topirea zăpezii. Sunt două tipuri de siloz:

1. Siloz tip șanț, cu dimensiuni recomandate de 0,5-0,6 m lățime, 0,6-0,7 m adâncime, iar lungimea cât este nevoie. La o lungime de 15 m încap 4-5000 kg de cartofi. Aceste silozuri se pretează numai pentru cartofi foarte sănătoși și în zona montană.

2. Silozul semiadânc, cu aerisire, cu următoarele dimensiuni: lățimea 1,2-1,5 m, adâncimea 0,25 m, iar lungimea până la 15 m. Pe mijloc are un șănțuleț de 0,20 x 0,20 m, peste care se așază grătare cu lanteți de lemn și din 2 în 2 m tuburi de aerisire.

După așezarea cartofilor bine sortați, aceștia se acoperă cu paie bine uscate, de 30-35 cm grosime, peste care se așază un strat de pământ de 10 cm grosime până la jumătatea coamei: Peste coama neacoperită (cca 20 cm) se așază folie de polietilenă veche, dar numai pe timp de ploaie.

Când temperatura aerului a ajuns la 5-7°C, se face acoperirea definitivă cu pământ a silozului în grosime de 30-40 cm la bază și 20-30 cm la coamă și se începe controlul zilnic al temperaturii în masa de tuberculi, cu termometrele sondă pentru siloz.

Când temperatura scade sub 2°C se acoperă silozul suplimentar cu paie. Primăvara, când temperatura aerului crește, se subțiază stratul de pământ de pe coamă.

Dacă se produce o cât de ușoară degerare a tuberculilor la suprafața grămezii, aceștia trebuie urgent eliminați, deoarece constituie mediu favorabil pentru focare de infecție.

Toamna și primăvara, când temperatura se menține ridicată, se desfac capetele șanțului pentru aerisire și se fac ochiuri în pământul de pe coamă până la paie. Când temperatura din interior scade la 4-5°C se acoperă ochiurile și se înfundă tuburile de aerisire de la capetele silozului cu paie.

IMPORTANȚA ARĂTURII DE TOAMNĂ PENTRU CULTURILE DE PRIMĂVARĂ

Obținerea de recolte bune este influențată atât de arătură cât și de epoca de executare și de calitatea acesteia.

Arătura de toamnă pentru culturile care se seamănă în primăvara anului următor va avea o adâncime de 20-30 cm.

Trebuie avut în vedere faptul că avantajele arăturii de toamnă sunt cu atât mai evidente cu cât se execută mai devreme. În plus, la arăturile târzii, când solul este prea umed, roțile tractorului îl bătătoresc și îi strică structura. Care sunt consecințele favorabile ale arăturii de toamnă pentru culturile care vor fi semănate în primăvară?

- în solul arat din toamnă se infiltrează mai ușor precipitațiile care cad în perioada toamnă-iarnă;
- semințele de buruieni, dăunătorii și agenții patogeni sunt îngropați în profunzime, unde o parte din ei pier, iar alții sunt aduși la suprafață, unde sunt distruși de gerurile iernii;
- odată cu arătura de toamnă se încorporează în sol îngrășămintele organice precum și cele chimice cu fosfor și potasiu;
- solul afânat prin arătura de toamnă se încălzește primăvara repede și se poate pregăti pentru semănat;

Pentru ca eficacitatea arăturii să fie maximă, vom urmări calitatea acesteia,care se poate aprecia după:

- adâcimea arăturii să aibă abateri sub +/- 2 cm;
- gradul de bolovănire;
- gradul de încorporare a resturilor vegetale și a îngrășămintelor aplicate;
- gradul de vălurire;
- lipsa preșurilor (a suprafețelor nearate).

Arătura de toamnă va influența ușurința pregătirii în primăvară a semănatului și va facilita semănatul timpuriu al culturilor din primăvară.

Ing. ION ARMĂȘOIU

În legumicultură:

ÎNSUȘIRILE AMESTECURILOR DE PĂMÂNT PENTRU RĂSADURI

Dr. ing. Petru Vărădie

Producerea răsadurilor de legume în gospodăriile individuale se bazează pe folosirea unor substraturi nutritive simple, având ca principală sursă energetică gunoiul de grajd.

Un substrat nutritiv (amestec de pământ) valoros trebuie să întrunească mai multe însușiri: consistență, porozitate, rezistență la tasare și capacitate de rehidratare, pH favorabil, conținut normal de elemente nutritive, absența agenților patogeni și a dăunătorilor.

Consistența substratului nutritiv asigură susținerea plantei și se realizează prin alegerea raportului dintre componente, un rol important avându-l turba și pământul de țelină, care au o structură stabilă.

Porozitatea și rezistența la tasare. Pentru realizarea acestor cerințe trebuie asigurată o proporție optimă a componentelor în structura amestecului, deoarece acestea au proprietăți foarte diferite. Astfel, turba are o foarte mare capacitate de reținere a apei (de până la 10 ori greutatea ei) în timp ce nisipul asigură drenarea acesteia, fiind favorabil pentru acumularea părții gazoase. Mranița are o capacitate medie de reținere a apei, 70-95%, iar pământul de țelină se constituie ca o structură stabilă cu o porozitate și capacitate de reținere a apei foarte bună.

În funcție de conținutul în mraniță, nisip și turbă, rezistența la tasare poate varia. Substraturile care asigură o prea rapidă drenare fiind mai puțin elastice. Acest lucru face ca de foarte multei ori ghivecele nutritive să se usuce repede și să nu poată fi rehidratate ulterior. Cazuri frecvente se petrec și la folosirea în exces a unor materiale organice cu capacitate mare de reținere a apei și care apoi este cedată greu plantelor. Acestea deși apar ca fiind umede în realitate devin foarte tari căpătând aspect de cărămidă.

PH-ul amestecului trebuie să fie neutru sau ușor acid. La realizarea acestei însușiri esențiale în ceea ce privește nutriția plantelor, precum și prezența sau absența unor agenți patogeni și dăunători, un rol determinant îl are raportul dintre componentele amestecului. Este știut că fiecare componentă are o anumită reacție. Turba roșie este acidă, turba neagră-ușor alcalină, mranița este alcalină, iar pământul de țelină - neutru sau ușor acid.

Absența agenților patogeni și a dăunătorilor este legată de modul în care producem sau procurăm componentele amestecurilor. În mod normal, mranița nu ar trebui să provină de la răsadnițele anului precedent. În cazul în care acest lucru nu este posibil, se vor lua măsuri de dezinfecție și dezinsecție. De asemenea, nisipul trebuie să fie curat fără mâl și să nu fi fost contaminat cu resturi vegetale sau semințe de buruieni.

Dezinfecția amestecului se poate face foarte simplu prin încălzirea acestuia pe plite, unde se așează în strat cu grosime de 10 cm. Temperatura trebuie astfel condusă, încât să nu se producă calcinarea acestuia. În acest scop putem introduce din loc în loc câte un cartof, iar atunci când aceștia sunt „copți" putem considera operațiunea finalizată. Dezinfecția se face cu 2-3 săptămâni înaintea folosirii amestecului.

Eficiența economică se referă la costuri reduse și se realizează prin folosirea la maxim a resurselor proprii. În acest scop trebuie să ne organizăm permanent o platformă de compostare, în care să așezăm resturile vegetale sau gunoiul provenit de la animale.

Pentru a avea succes, vom avea în vedere ca în platformă să introducem resturile vegetale cât mai bine mărunțite și să asigurăm o hidratare (udare) continuă, fără însă să exagerăm.

Excesul de apă duce la fermentarea anaerobă, motiv pentru care - dacă este cazul - putem acoperi platforma cu o peliculă de folie, în special în intervale de timp ploios.

REȚETE ORIENTATIVE DE AMESTECURI

1. Pentru însămânțare: mraniță 50%, pământ de țelină 25%, nisip 25% sau turbă neagră 50%, pământ de țelină 25%, nisip 25%.

2. Pentru confecționat ghivece nutritive: turbă roșie 60%, mraniță 10%, pământ de țelină 20%, nisip 10% sau turbă roșie 40%, mraniță 30%, pământ de țelină 20%, nisip 10%.

Pentru semănăturile de toamnă

PLOI INSUFICIENTE

În ultima vreme, în județ a plouat de două ori. Au fost primele ploi după o secetă de câteva luni. Cantitățile de precipitații au diferit însă de la zonă la zonă.

Inginerul Moise Butar, de la Direcția Agricolă, precizează că unde a plouat sub 5 litri /metrul pătrat ploaia a făcut mai mult rău decât bine. Doar acolo unde cantitățile de precipitații au fost de 10 litri/metrul pătrat solul s-a umectat până la nivelul adâncimii de îngropare a seminței.

Tot inginerul Butar a făcut cunoscut că până la ora actuală s-au însămânțat 50.600 hectare cu grâu și 14.000 hectare cu orz.

T. M.

SCĂPAȚI DE KILOGRAMELE ÎN PLUS!

Obezitatea este o boală de nutriție caracterizată printr-o creștere anormală a greutății corporale. Se datorează fie unui exces de alimente care se depun sub formă de grăsime, fie unor boli ale glandelor endocrine (hipofiză, tiroidă, suprarenale etc.).

Se recomandă o dietă hipocalorică, ce constă în restrângerea glucidelor, mai ales a celor cu resorbție rapidă (zahăr și dulciuri concentrate), a grăsimilor ce trebuie reduse considerabil, fiind permise numai uleiurile vegetale. Vor fi excluse băuturile îndulcite și gazoase. O zi pe săptămână se recomandă să se consume numai crudități. În general, dieta zilnică trebuie să cuprindă: 90-100 g **proteine**, sub formă de carne slabă, brânză proaspătă de vaci, lapte degresat, **grăsimi** sub formă de uleiuri vegetale (50 g/zi), **glucide** (150 g/zi).

Alimentele permise sunt sucuri din fructe (neîndulcite), sucuri din legume (neîndulcite), pâine neagră în cantitate mică, carne slabă de vițel, vită, pui, găină, pește slab, ouă, iaurt, brânză de vaci, urdă, uleiuri vegetale (în cantități reduse), compoturi cu zaharină, sare (5 g/zi).

Alimente ce trebuie evitate: sucuri dulci, lapte integral, alcool, pâine albă, paste făinoase, nuci, prune, struguri, pere, banane și alte fructe dulci, carne grasă, brânzeturi grase și sărate, pește gras și sărat, pește afumat, frișcă, smântână, slănină, supe grase de carne, supe cu făinoase, prăjituri, aluaturi cu unt, creme, condimente iuți, sosuri grase.

Reducerea caloriilor trebuie făcută treptat. Este foarte important să se înțeleagă că reducerea grăsimii este un proces pe termen lung și orice încercare de a slăbi rapid poate aduce probleme mai mari. De fiecare dată când se ține un regim radical, mecanismele organismului stochează grăsimea mai eficient. Cu alte cuvinte, dacă vreți să slăbiți, începeți un exercițiu fizic regulat (de exemplu, mersul rapid timp de o oră zilnic) și reduceți-vă numărul de calorii zilnice, în mod treptat. Trebuie adoptat un regim alimentar care poate fi urmat, în mare, toată viața.

Este important să scăpați de obiceiurile alimentare greșite:

- mâncatul între mese
- „curățatul" farfuriilor copiilor, pentru a nu arunca mâncarea
- mâncatul o dată pe zi, în special, seara
- mâncatul rapid. Dacă mâncați prea repede, creierul dumneavoastră nu mai are timp să dezvolte senzația de sațietate. Trebuie lăsate 10-20 de minute între felurile de mâncare.
- renunțați la prăjeli
- nu „ciuguliți" în timp ce preparați mâncarea
- nu vă gândiți că trebuie să terminați tot ce este în farfurie și învățați să puneți porții mai mici
- renunțați la consumul crescut de pâine și paste făinoase
- nu este bine să vă cumpărați snacks-uri, care aduc multe calorii și puțini factori nutritivi
- înlocuiți ciocolata, prăjiturile și alte dulciuri cu fructe
- înlocuiți sucurile dulci și băuturile gazoase cu sucuri naturale din legume și fructe și cu ceaiuri din plante diuretice și depurative: păpădie, crețișoară, urzică, coada-calului, mesteacăn, brusture etc.
- consumați multe lichide (2-3 litri pe zi). În multe cazuri, deshidratarea e percepută de noi, în mod fals, ca o senzație de foame. De aceea, este bine ca atunci când gândul ne poartă la mâncare, în afara meselor principale (care trebuie să fie la ore fixe), să bem un pahar plin cu apă.

Farmacia verde

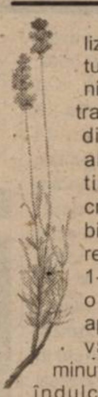

◆ **levănțica** se utilizează pentru tratarea tusei spastice, afecțiunilor cardiace cu substrat nervos, tulburărilor digestive, balonărilor abdominale, reumatismului, hepatitei cronice, dischineziilor biliare, migrenelor. Se recomandă infuzia din 1-2 lingurițe de flori la o cană (250 ml) cu apă clocotită. Se lasă vasul acoperit 15 minute, se strecoară și se îndulcește cu miere. Se beau 2-3 căni pe zi.

◆ **menta** se utilizează pentru tratarea afecțiunilor gastrointestinale, balonărilor abdominale, diareei, vomei, grețurilor, nervozității, dischineziei biliare hipertone. Se prepară o infuzie dintr-o lingurită de frunze la 200 ml apă clocotită. Se acoperă vasul pentru 30 minute, apoi se strecoară, se beau 3 căni de ceai rece pe zi. **Menta nu trebuie administrată copiilor sub 5 ani.**

◆ **mușețelul** se utilizează în tratamentul stărilor inflamatorii acute și cronice ale mucoasei gastrice, pentru tratarea inflamațiilor căilor urinare, în menstre dureroase, afecțiuni ale pielii. Inhalațiile au efect bun asupra afecțiunilor căilor respiratorii superioare și a sinusurilor. Clismele cu infuzie de mușețel înlătură stările iritative ale intestinului gros. Infuzia de mușețel are și proprietăți relaxante și ușor somnifere.

Pentru a destinde un copil obosit, adăugați în apa de baie 2 l de infuzie strecurată, preparată cu 4 lingurițe de flori de mușețel.

◆ **păpădia** se recomandă în tulburările circulatorii, obezitate, hemoroizi, constipație, litiază și insuficiență renală, celulită, hipercolesterolemie, reumatism, tulburări digestive funcționale (indigestie sau digestie dificilă), anemie, astenie, eczeme, gută, hepatită cronică. Se prepară o infuzie din 1-2 lingurițe de plantă întreagă uscată și mărunțită, la o cană de 200 ml apă clocotită. Se lasă vasul acoperit 20 de minute, după care se strecoară. Se beau 2-3 căni pe zi.

Infuzia de păpădie are și un bun efect detoxifiant.

Calitățile terapeutice ale usturoiului

▼ este un puternic antiseptic și antibiotic prin conținutul în alicină

▼ este un foarte bun vermifug, activ împotriva tuturor viermilor intestinali

▼ substanțele active conținute mențin echilibrul potrivit al florei intestinale, împotrivindu-se proliferării bacteriilor. Se recomandă în diaree, balonări și alte afecțiuni intestinale.

▼ previne constipația și stimulează secreția sucurilor gastrice

▼ reduce cantitatea de colesterol, lipide și glucide din sânge și scade tensiunea arterială

▼ este diuretic, afrodisiac, expectorant, antiinflamator și combate febra

▼ previne cancerul. Studiile cercetătorilor arată o incidență mai scăzută a cancerului în regiunile în care se consumă mult usturoi.

Iată câteva rețete cu usturoi:

■ **pentru tratarea virozelor respiratorii, a bronșitelor cronice, rinitelor** se recomandă decoctul din 2-3 căței zdrobiți, fierți în 200 ml apă sau lapte, timp de 15 minute. Cantitatea rezultată se bea treptat, în cursul unei zile.

■ **pentru tratarea tusei** se recomandă infuzia de usturoi. În 250 ml apă clocotită se pun cățeii de usturoi zdrobiți (15 g pentru copiii sub 2 ani, 25 g pentru copiii între 2-5 ani, 35 g

pentru cei între 5-9 ani, 45 g pentru copiii între 9-12 ani și 80 g pentru persoanele peste 12 ani). Se lasă vasul acoperit 30 minute, apoi se strecoară. Copiii consumă 8-10 lingurițe pe zi, iar adulții 8-10 linguri pe zi.

■ **împotriva viermilor intestinali** se recomandă un macerat din 3-4 căței care se zdrobesc și se pun în 250 ml apă sau lapte clocotit. Se acoperă și se lasă de seara până dimineața, când se bea întreaga cantitate pe stomacul gol. Nu se mănâncă nimic până la prânz. Tratamentul se face zilnic, timp de 3 săptămâni.

■ **în astmul bronșic** se recomandă tinctura de usturoi, care se prepară astfel: 50 g usturoi tăiat mărunt, se lasă timp de 10 zile în 250 ml alcool de 70°, agitând zilnic sticla. După aceea, se strecoară și se pune tinctura în sticluțe de culoare închisă. Se administrează 5-6 picături de tinctură de usturoi într-o linguriță cu miere de albine.

Medicul vă răspunde!

❑ **B. C., 46 ani, Arad.** Disfuncția erectilă (dificultatea în obținerea și/sau menținerea unei erecții) poate fi de natură organică, psihică sau mixtă. Trebuie să vă adresați medicului pentru a se stabili exact cauza.

Vă precizez că Viagra nu are efect afrodisiac dar îmbunătățește calitatea erecțiilor. Nu se recomandă persoanelor care sunt în tratament cu nitrați (nitroglicerină, nitropector etc.), celor cu boli cardiovasculare severe (angină instabilă, insuficiență cardiacă severă, cei cu infarct miocardic recent etc.), persoanelor cu vârsta sub 18 ani, celor cu tensiunea arterială mică (sub 90/50 mmHg). Doza recomandată este de 50 mg, luată, cu aproximativ o oră înainte de activitatea sexuală. Doza maximă recomandată este de 100 mg, o dată pe zi, cel mai bine, înainte de masă. La persoanele mai în vârstă este recomandabil să se înceapă cu 25 mg. În funcție de eficacitate și tolerabilitate, doza poate fi crescută la 50 sau 100 mg pe zi. Repet, pentru ca Viagra să fie eficientă este necesară stimularea sexuală.

De multe ori, disfuncția erectilă se asociază cel puțin cu una dintre următoarele suferințe: hipertensiune arterială, afecțiuni cardiace, stress, creșterea în volum a prostatei, hipercolesterolemie, depresie, diabet zaharat, tabagism cronic.

❑ **M. C., 25 ani, Arad.** Menținerea unui aport adecvat de calciu se realizează prin consumarea de: produse lactate, sardine, somn, fasole, vegetale verzi.

Calciul din suplimentări este mai bine absorbit dacă este luat în timpul mesei sau cu o gustare. De evitat ingestia de calciu total peste 2 g pe zi, incluzând aici sursele alimentare, suplimentările și antiacidele care conțin calciu.

Sursele principale de fier includ: carnea slabă, peștele, ouăle, legumele, alunele, unele fructe, cerealele integrale și frunzele verzi. Un regim cu alimente naturale, integrale, acoperă cantitățile necesare.

În ceea ce privește fierul, nu trebuie luat fără analize de sânge, deoarece poate fi supărător pentru stomac, iar excesul este riscant.

Sulfatul feros, fumaratul și gluconatul sunt bine absorbite. Dacă unul dintre ele produce tulburări gastrointestinale, poate fi încercat altul.

PROCTOLINE
CENTRUL MEDICAL PROCTOLOGIC

Hemoroizi si fisuri anale
fără operații
prin PROCTOLINE - TIMISOARA

" PROCTOLINE" reprezinta o retea internationala de clinici profilate pe diagnosticul si tratamentul afectiunilor canalului anorectal.
Nascute din incercarea de a depasi multiplele imperfectiuni ale interventiilor chirurgicale clasice metodele terapeutice folosite in Clinicile Proctoline s-au dezvoltat ca o alternativa viabila la metodele operatorii.

■ Avantajele metodelor proctologice moderne

Metodele proctologice moderne practicate in Clinicile PROCTOLINE permit obtinerea unor rezultate excelente si de durata.
Tratamentul se desfasoara fara internarea pacientului care nu este scos din sfera preocuparilor sale, fara anestezie, eliminandu-se o serie de complicatii anestezico-chirurgicale posibile.

(1515527)

Timisoara : 056 - 221.219
Bucuresti : 01-311.19.69
Iasi : 032 - 145.633
Baia Mare : 062-220.103
Brașov: 068-333985

Vitamina C protejează de atacul cerebral

Un nivel ridicat de vitamina C în sînge reduce cu 70 la sută riscurile de apariție a unui atac cerebral, se arată într-un studiu apărut, în revista americană Stroke.

Este vorba de primul studiu efectuat pe termen lung care stabilește o corelație între vitamina C în sînge și riscul de producere a unui atac cerebral, au explicat autorii, cercetători la Institutul de Medicină din Tokyo.

Știați că...

● **semințele de dovleac** sunt lipsite de toxicitate, de aceea, în tratamentul parazitozelor intestinale, pot fi folosite în orice cantitate. Aceste semințe sunt eficace, prin conținutul în fitoestrogeni și în tratamentul hipertrofiei de prostată. Semințele de dovleac se mai recomandă în balonări, constipație, insuficiența renală, enterite, infecții urinare, hemoroizi, insomnii, diabet, prostatite.

● **în tratamentul adjuvant al insuficienței cardiace cu edeme,** pe lângă medicamentele prescrise de medic, se recomandă decoctul din 100 g ceapă curățată și tocată mărunt la 200 ml apă. Se fierbe la foc mic, 5 minute, într-un vas acoperit. Se strecoară, se adaugă 50 g miere. Se bea călduț, seara, cu o oră înainte de culcare. Cura se repetă cât este nevoie, dar este contraindicată persoanelor care suferă de ulcer sau gastrită hiperacidă.

● **pentru tratarea rinitei alergice sau a altor inflamații ale mucoasei nazale** se recomandă inhalațiile cu vaporii obținuți prin fierberea unei linguri de busuioc mărunțit în 250 ml apă. Inhalațiile se fac de 2 ori pe zi, dimineața și seara, înainte de culcare.

● **pentru combaterea mătreții, a căderii părului și pentru stimularea creșterii lui** se recomandă decoctul din 25 g rădăcină de brusture la 1 litru de apă sau 2-3 linguri rădăcină mărunțită de brusture la 500 ml apă. Se fierbe 15-20 minute, apoi se strecoară. Se fac frecții pe pielea capului, după ce în prealabil a fost spălată cu apă caldă și șampon.

● **uleiul de cimbru** are o puternică acțiune antibacteriană, inhibând dezvoltarea bacteriilor din speciile staphylococcus aureus, Echerichia coli. Este recomandat pentru combaterea infecției digestive, respiratorii și urinare. Se iau 10-15 picături în 2-3 reprize zilnice.

Pagină realizată
de dr. **MARIA FILIMON**

SCLIPIRILE LUI ZAHA

De trei etape, UTA evoluează modest, iar rezultatele se văd. Nici un punct cucerit și un pasiv de cinci goluri la golaveraj. Obosiți - probabil - ori supermulțumiți de cum au jucat împotriva formațiilor de pe Bega, „Poli" și UMT, elevii antrenați de Feri Tisza merg din înfrângere în înfrângere și parcă nici nu le pasă. În schimb, așa cum s-a văzut și după meciul cu ASA Tg. Mureș, antrenorii și conducătorii erau negri de supărare. ▼ La gazde, în ciuda scandalului declanșat imediat după meciul din etapa trecută, împotriva celor de la CSM Reșița, nu a existat nici un suspendat. La ședința Comisiei de disciplină de la FRF au fost prezenți fotbaliștii Gabor și Lup, însă nu s-a putut proba vinovăția lor. Și după cum au jucat împotriva UTA-ei, se poate spune că au fost cei mai buni de pe teren. ▼ În timpul meciului, arădeanul Zaha a driblat de vreo 4-5 ori câte un adversar. La Arad circulă un folclor care zice că în momentul în care fundașul arădean va dribla primul adversar, cineva dă o ladă de bere. Aproape sigur, Zaha s-a remarcat la Tg. Mureș, nu pe stadionul UTA, pentru a nu-l pune în încurcătură pe curajosul parior. Și dacă ne gândim la câte driblinguri a făcut, putem spune că Zaha s-a achitat de misiune pentru toată cariera lui de jucător. ▼ Cel mai fericit părea - după meci - arbitrul de centru Daniel Badea. El împărțea zâmbete în stânga și în dreapta, iar ziariștii arădeni prezenți la meci s-au trezit salutați în particular de „cavalerul în negru", plus cu o mână strânsă. De ce, nu am reușit să aflăm nici astăzi, penalty-ul neacordat celor de la UTA, la scorul de 1-0 pentru gazde, neputând fi un motiv întemeiat. Dar, cine știe, ne cunoaște, iar noi pe el, nu! ▼ Urmează, sâmbătă, partida cu Apullum Alba Iulia. Cu o mare foame de puncte, vizitatorii vor veni cu gândul să nu piardă. UTA este într-o „pasă neagră" și nimic nu-i sigur, cu atât mai mult cu cât - e cert - din formația antrenată de Feri Tisza vor lipsi Huțan, Mărginean și Drida, convocați la lotul național UEFA 2001. Așadar, încă un meci cu emoții pentru „Bătrâna Doamnă".

LEO SFÂRA

TENIS DE MASĂ

Dana Dodean face furori în Slovacia

Zilele trecute, lotul național de cadete al României a participat la un „Open" internațional în Slovacia. Spre satisfacția noastră, din delegația „tricoloră" a făcut parte și **sportiva Dana Dodean**, legitimată la CSM Conar Arad, care a avut o comportare extraordinară.

În formație cu Eliza Samara și Ali Ildâz, Dana Dodean a câștigat **locul I în concursul pe echipe**. În întrecerea de simplu, Dana Dodean a trebuit să se mulțumească doar cu **locul II**, fiind învinsă, la mare luptă, în finală de o olandeză, cu 2-1.

Oricum, evoluția, dar mai ales rezultatele obținute în Slovacia, o recomandă pe Dana pentru viitoarele acțiuni ale lotului național de cadete. De altfel, președintele CSM Conar, dl. Eugen Roman, foarte bucuros la aflarea veștii ne-a declarat: **„Dacă în concursul pe echipe ne putem aștepta la acest rezultat, la simplu performanța obținută de Dana Dodean este una excepțională. Este primul mare succes al Dănuței pe plan internațional. Sper ca după acest concurs, Dana să se lanseze în totalitate pe plan internațional și anul viitor, de ce nu, să obțină o medalie la «europenele» de juniori."**

D. SCRIDON

Băieții de la CSM Conar se mențin în frunte

La sfârșitul săptămânii trecute, la Bistrița s-a desfășurat etapa a II-a din cadrul Superligii Naționale masculine de tenis de masă, grupa valorică 5-8. Băieții de la CSM Conar Arad, pregătiți de Vali Dobai se mențin în frunte, în ciuda unui pas greșit. Dar iată rezultatele obținute de echipa arădeană formată din: Vali Dobai, Walter Berg, Adrian Dodean și Cristian Dodean:

● 4-0, cu CSM Bistrița
(victorii: C. Dodean, Berg, Dobai și „dublul" Berg-Dobai)

● 4-1, cu Energia Vaslui
(victorii: A Dodean - 2, Dobai și „dublul" Berg-Dobai)

● 1-4, cu CSM Buzău
(victorie: „dublul" Berg-Dobai)

În clasament continuă să conducă CSM Conar cu 5 victorii, urmată de CSM Buzău cu 3 victorii; Energia Vaslui și CSM Bistrița cu câte 2 victorii.

Următoarea etapă se va disputa în luna februarie a anului viitor.

❖ ❖ ❖

În cadrul Diviziei B s-a disputat la București etapa a II-a. Din păcate, echipa CSM Conar a obținut o singură victorie, dar are o scuză cât se poate de plauzibilă. Lotul echipei este format din cadeții: Silviu Burza, Gergö Simon, Radu Munteanu și Patriciu Munteanu, cărora li se adaugă experimentatul Ștefan Dumitru. Iată rezultatele echipei în turneul din Capitală:

● 1-4, cu Poliția București
(victorie: Dumitru)

● 1-4, cu Stirom II București
(victorie: Dumitru)

● 4-1, cu Selena Dej
(victorii: Dumitru - 2, Burza și „dublul" Dumitru - R. Munteanu)

Deocamdată, echipa arădeană ocupă locul III din 8 echipe.

DANIEL SCRIDON

BASCHET - JUNIORI

Duminică, la Sala „Decebal" au avut loc trei meciuri de baschet rezervate juniorilor. Iată rezultatele înregistrate:

Juniori I feminin

BC ICIM Arad - CSS Timișoara 73-40

Formația arădeană a fost compusă din: Părău 19, Sereș 5, Turcu 13, Lateș 15, Crâsnic 3, Șandru 1, Perdei 10, Voina, Istvan 7. Antrenor: C-tin Wunsch.

Juniori I masculin

BC WEST PETROM Arad - LPS CSS Oradea 74-63

Echipa arădeană i-a avut în componență pe: Pătrășcu, Miloș, Luca, Petrica, Laza 25, Mateș 2, Boitoș 21, Vakarcs 11, Ștefan 7, Draguceanu, Guzei, Kozaridis 8. Antrenori: E. Davidhazy și V. Bondor.

Juniori II feminin

CSS Arad - CSS LPS Satu Mare 40-70

Formația arădeană le-a avut în componență pe: Curea 14, Balota 4, Radu 4, Neaga, Mladin 2, Szel 5, Ungureanu 9, Mateș 2, Zima. Antrenor: G. Stan.

ADELA C.

REZULTATE BUNE, LA DISCIPLINA SPORT, LA ȘCOALA GENERALĂ NR. 5

Una dintre școlile generale cu un potențial sportiv ridicat în orașul nostru este Școala Generală Nr. 5, unde se pune o serioasă bază pe educația fizică, pe mișcare, pe obținerea de performanțe în disciplina de învățământ destinată aerului liber. Începând din 1999, conform unei directive a Ministerului Educației Naționale, în cadrul Școlii Generale s-a format Asociația Sportivă, cu disciplinele de înot, polo, baschet și fotbal. Au apărut și rezultatele, la campionatele județene școlare, echipa de fotbal obținând locul II, iar baschetbalistele locul III. Tradiția o reprezintă însă înotul, care este reprezentat încă dinainte de '89 de clase speciale. Astfel, la ora actuală există opt grupe de înot cu care lucrează patru profesori cu normă întreagă. De-a lungul anilor au apărut performeri, campioni sau recordmeni naționali. Și la ora actuală, aproape 40% din rezultatele Clubului Sportiv Școlar Arad provin de la elevi ai Școlii Generale Nr. 5. Se fac eforturi pentru o cât mai bună activitate a acestei secții deoarece și cheltuielile sunt pe măsură. Oricum, prin voința unui colectiv de profesori serioși, îndrumați de prof. Aureliu Zabu și de doamna directoare prof. Sorina Gavrilescu, lucrurile merg spre bine. Sala de sport a fost renovată și amenajată cu o stație se amplificare. A fost procurat echipament, iar dulapurile sunt pline de mingi. Următorul pas îl reprezintă achiziționarea unui calculator pentru centralizarea tuturor datelor.

DACIAN TODUȚA

MEMORIALUL „GHEORGHE OLA"

Categoria de vârstă 1989 din cadrul Memorialului „Gheorghe Ola" și-a consumat, ieri, la Sala Sporturilor „Victoria" ultimele întâlniri contând pentru faza grupelor:

▼ Romvest - Glogovăț 9-0. Au marcat: Buruian (5), Năsui (2),Haș, Gornic.

▼ Șoimii Lipova - Tricotaje Ineu 0-0

▼ CSȘ Gloria - Luceafărul Arad 9-0. Au înscris: Iorga (5), Covaci (3), Cirebea.

Clasamentele în cele două grupe arată astfel:

Grupa A

1. UTA	**4**	**4**	**0**	**0**	**20-0**	**16**
2. Lipova	**4**	**2**	**1**	**1**	**8-6**	**9**
3. Ineu	4	2	1	1	6-11	9
4. Astra	4	1	0	3	5-10	4
5. Șiria	4	0	0	4	0-12	0

● Deși echipa din Șiria a câștigat trei meciuri din patru, a terminat pe ultimul loc în grupă, deoarece copiii nu au fost legitimați la Asociația Județeană de Fotbal, lucru necesar pentru o competiție oficială așa cum este acest turneu memorial. Păcat că indolența unor conducători a risipit visul unor copii, care au dat totul din ei pentru culorile grupării șiriene și în mod normal trebuia să se claseze pe locul secund în grupă, poziție ce le-ar fi asigurat prezența în semifinale.

Grupa B

1. Romvest	**4**	**4**	**0**	**0**	**21-1**	**16**
2. Telecom	**4**	**3**	**0**	**1**	**17-2**	**12**
3. CSȘ Gloria	4	1	1	2	11-6	5
4. Glogovăț	4	1	1	2	3-17	5
5. Luceafărul	4	0	0	4	1-27	0

În semifinale: ▼ UTA-Telecom (joi de la orele 11,30) ▼ Romvest-Lipova (joi de la orele 12,05)

Finală mică a competiției va avea loc tot în ziua de joi a acestei săptămâni de la ora 12,40 pentru ca finala mare la grupa de vârstă 1989 să se dispute în aceeași zi de la ora 13,50.

CĂLIN MNERIE

CAMPIONATUL JUDEȚEAN „ONOARE"

Seria A

Partizan Satu Mare - Victoria Felnac 3-2 (1-1)

Au marcat: Mărculescu - min. 45, 85 și 90 respectiv Țicală - min. 44 și Lingurar - min. 58.

Satu Mare: P. Popa-Giurgiu, Țintoi, C. Rus, G. Curtuiuș, Cheșa, L. Rus, C. Curtuiuș, Mărculescu, Petcov, Pleșa. **A mai evoluat:** Popov. **Antrenor:** Crăciun György.

Felnac: D. Popa-Dragomir, Ciuban, G. Rad, Lingurar, V. Rad, Țicală, Țapoș, Agrișan, S. Igreț, D. Igreț. **Au mai jucat:** Crill, Buz, Bârsan. **Antrenor:** Ștefan Igreț.

Au arbitrat: V. Ștrengar - centru, M. Vidac și M. Manușov - asistenți. **Observator A.J.F.:** Remus Vlad.

Rezultatele etapei a XII-a

Unirea Șeitin-A.S. Telecom 2-0; Progresul Pecica-Olimpia Bârzava 3-0; Partizan Satu Mare-Victoria Felnac 3-2; Înfrățirea Iratoș-Podgoria Ghioroc 3-1; F.C. Sânleani-Șoimii Șimand 2-1; Voința Macea-Inter Zimand Cuz 1-0, Unirea Sântana-Stăruința Dorobanți 3-0.

CLASAMENT

1. Iratoș	12	10	1	1	33-13	31	(+10)
2. Macea	12	8	2	2	31-18	26	(+5)
3. Pecica	12	7	2	3	23-13	23	(+2)
4. Sântana	12	6	1	5	25-25	19	(-1)
5. Șeitin	12	5	2	5	29-25	17	(-1)
6. Zimand Cuz	11	5	2	4	21-17	17	(+2)
7. Satu Mare	12	5	2	5	29-30	17	(-4)
8. Ghioroc	12	5	0	7	26-35	15	(0)
9. Felnac	12	5	0	7	23-33	15	(0)
10. Telecom	12	4	2	6	19-21	14	(-1)
11. Dorobanți	12	4	1	7	32-25	13	(-2)
12. Bârzava	12	4	0	8	28-33	12	(-3)
13. Sânleani	11	3	2	6	20-34	11	(-10)
14. Șimand	12	3	1	8	22-39	10	(-8)

Seria B

Rezultatele etapei a XII-a:

Recolta Apateu-Dacia Beliu 4-1; Victoria Berechiu-Minerul Moneasa 6-0; Crișul Alb Șicula-Viitorul Șepreuș 2-1; Vulturii Socodor-Dinamo Zărand 7-4; Dinamo Sebiș -Flacăra Țipari 3-0 (f. j.); Progresul Nădab-Mimesis Gurahonț 2-0; Cetate Dezna-Armonia Ineu 0-3.

CLASAMENT

1. A. Ineu	12	10	1	1	43-9	31	(+13)
2. Socodor	12	8	2	2	47-19	26	(+5)
3. Șicula	12	8	1	3	27-14	25	(+4)
4. D. Sebiș	12	7	3	2	44-22	24	(+3)
5. Berechiu	12	6	2	4	28-20	20	(-1)
6. Zărand	12	6	2	4	26-27	20	(+5)
7. Nădab	12	6	1	5	26-35	19	(-2)
8. Gurahonț	12	5	1	6	17-23	16	(-2)
9. Apateu	12	5	1	6	22-32	16	(-2)
10. Dezna	12	5	0	7	15-36	15	(-3)
11. Șepreuș	12	3	0	9	21-24	9	(-6)
12. Beliu	12	3	0	9	15-31	9	(-6)
13. Țipari	12	2	1	9	18-30	7	(-10)
14. Moneasa	12	2	1	9	22-51	7	(-8)

Vulturii Socodor - Dinamo Zărand 7-4 (4-1)

■ Duminică după-amiază, vreme superbă de toamnă, spectatori vreo 100, teren cam denivelat și două echipe: Vulturii Socodor și Dinamo Zărand, gata să se înfrunte într-o partidă din cadrul Seriei B a campionatului Județean „Onoare". ■ Ocupantele locurilor doi și patru au oferit un spectacol sportiv cu de toate, dar mai ales goluri multe, adică sarea și piperul fotbalului. ■ Victoria gazdelor a stat sub semnul incertitudinii doar opt minute, până ce Gyenge a reușit să restabilească egalitatea și să declanșeze iureșul „socodorenilor". ■ **„Singurul care ne ajută efectiv cu bani este un sponsor din Arad. La finele turului ne vom așeza cu toții la o masă, pentru a vedea cum putem duce echipa în D"** - ne-a spus dl. Ioan Dimitrie Jura, primarul comunei Socodor, prezent și el la meci. ■ Multe lucruri bune și frumoase se pot face la terenul de fotbal. Acum se pregătește înlocuirea gardului împrejmuitor. Apoi, vorba cuiva, poate se trage apa termală și la vestiare. Unii, pentru o astfel de baie, merg la Felix, iar la Socodor apa termală e la 100 m de teren. ■ Cât privește echipa, aceasta are în componență câțiva jucători de valoare precum: Buruiană, Gyenge, Ardelean, Muj, Dulcean ori M. Petcuț, ultimul îndeplinind și rolul de antrenor. ■ Să nu-l uităm nici pe veșnic tânărul portar Buruian, care a rupt 50 de DM în acest meci. Nu, nu banii, ci mănușile noi aduse de sponsorul echipei. Și asta pentru a salva un gol gata făcut. ■ Oaspeții au fost prea nervoși pe toată durata partidei, banca de rezerve a acestora fiind evacuată în min. 55, pentru proteste vehemente. ■ De mirul lumii s-a făcut portarul Iacob, care s-a supărat pe coechipieri, că nu a fost lăsat să execute un penalty și a plecat calm spre vestiare. Noroc că cineva din staff-ul oaspeților s-a oferit să apere poarta lui Dinamo preț de 25 de minute. Și nu a făcut-o deloc rău, încasând doar un gol. Poate prinde echipa... ■ **Au marcat:** Gyenge min. 8, min. 20 (penalty); Muj min. 40, min. 53; Ardelean min. 44; M. Petcuț min. 56 și Cristea min. 83, respectiv Bej, min. 4; Fluieraș min. 65 (penalty), Raț - min. 73 și Chiș min. 85. ■ **Formații-Vulturii Socodor:** Buruian-Rudasits, Pușcaru, Dulcean, Muj, Cristea, Nădăban, Ardelean, Gyenge, Buruiană, M. Petcuț. **Au mai jucat:** Sătmărean, Tulcan, Sabău și Pantea. **Antrenor:** Mihai Petcuț. **Dinamo Zărand:** Iacob-Drăgan, Grigorescu, Iuharceac, Pintean, Varga, Popa, Tărhuna, Chiș, Fluieraș, Bej. **Au mai jucat:** Dihel, Raț, Pop, Ciupercia. **Antrenor:** Ioan Nădăban. ■ Bun arbitrajul brigăzii formate din: Mihai Hălmăjan - centru; Ciprian Ardelean și Ovidiu Coman - asistenți. **Observator A. J. F.:** Mircea Roșca.

DANIEL SCRIDON

- PRODUCE ȘI MONTEAZĂ **UȘI ȘI FERESTRE** DIN PVC
ARMAT CU PROFILE TROCAL GERMANIA
- PRODUCE ȘI VINDE GEAM TERMOPAN

LUCRU NEMȚESC

SATLINE

SALON DE EXPOZIȚIE:
ARAD, PIAȚA MIHAI VITEAZU
BL. M 7, PARTER
TEL./FAX. 057/25 14 61; 094 50 72 11

Societatea Comercială
"MODA"S.A. Arad
organizează în data de 10.11.2000, orele 10,00

CONCURS
pentru ocuparea
postului de

MANECHIN
PREZENTARE MODELE

Informații la telefon 256265 - interior 138.

(5550801)

Societatea Comercială
"MODA"S.A. Arad
organizează în data de 15.11.2000, ora 10,00,

CONCURS
pentru ocuparea
unui post de

ELECTRICIAN
cu cunoștințe
de electronică

Informații la telefon
256265 - interior 165.

(5550802)

ROGER COMLAC

düfa Ceresit Henkel BAUTECHNIK Westex

SOLUTII PRACTICE PENTRU FINISAJE

VINDE

DIN DEPOZITUL SITUAT ÎN ARAD, str. FELEACULUI nr. 1A
- coloranți și toată gama de vopsele lavabile düfa;
- tencuieli decorative düfa;
- araceți de construcție și de lemn;
- adezivi pentru faianță, marmură, spume poliuretanice.

ANGAJEAZĂ

- gestionară: max. 35 ani, garanții, cunoștințe contabilitate primară;
- agent vânzări: max. 35 ani, mașină personală, studii medii.

C.V. se primesc până la data de 9 noiembrie 2000, ora 15.00.

Tel/fax: 057-21 33 52, tel: 094.69 98 58

SOLUTII PRACTICE PENTRU FINISAJE

AUTO SML
DEALER **PEUGEOT**
VÃ OFERÃ:

PEUGEOT 206

PRET: 6.185 $
RATÃ LEASING: 163 $

PEUGEOT 406

PRET: 10.355 $
RATÃ LEASING: 273 $

CALEA TIMISORII NR. 212
Tel/Fax: 057/278.738 095/313.918

ANGAJÃM VOPSITOR
cu experiență

ORAR Luni-Vineri 9⁰⁰-17⁰⁰
Sâmbătă 10⁰⁰-13⁰⁰

S.C."BENDEA"S.R.L.

VINDE PRIN MAGAZINELE

din B-dul Revoluției 26-38,
Telefon: 231853;
Liviu Rebreanu 68,
Telefon: 250905

CONTOARE
APÃ CALDÃ ȘI RECE
- 440.000 lei/buc.

- GRESIE color cal. I
  - preț de fabrică, adaos 0
- FAIANȚĂ color cal. I
  - preț de fabrică, adaos 0
- BATERII BAIE
- Obiecte sanitare
- Căzi baie
- BOILER ■ Fitinguri
- ȚEAVĂ ZINCATĂ ȘI NEAGRĂ
- ȚEAVĂ PVC colac PE 20-63 și fitinguri aferente
- TABLĂ ZN decapată și NG
- Țeavă HENCO și FITINGURI
- CARBID ■ TUBURI PVC
- ȚEAVĂ DIN CUPRU și fitinguri din cupru.

(5550949)

INTERNATIONAL COMPUTER SCHOOL ARAD
CURSURI AVIZATE M.E.N.

- CONTABILITATE TEORETICA SI COMPUTERIZATA
- OPERATOR CALCULATOR
- LIMBA ENGLEZĂ

LA NOI PLATITI ÎN 4 RATE!

practică suplimentară gratuită
suport de curs + dotare modernă

INFORMAȚII LA TELEFON: 057/23.03.09

ZILNIC orele: 08³⁰ - 12³⁰
15⁰⁰ - 19⁰⁰

SEX
BIZAR
ABSOLUT NOU
89 1 888
AMATORILOR DE SENZATII TARI

PORNO SHOW
Vreau ceva...
Live
891.393
DOAR PENTRU ADULTI

89-15-15
SEX TOTAL
In direct !!! NON STOP
INTERZIS MINORILOR
SUNĂ ACUM!
1 minut / 17950 lei

TOP Service

ARAD, REVOLUTIEI NR.63 (LÂNGĂ BISERICA ROSIE)
TEL./FAX.: 057-21.27.21
MOBIL: 094-50.11.50

Vă oferă

ECHIPAMENTE BANCARE: *-MASINI DE NUMARAT BANCNOTE*
-DETECTOARE DE BANCNOTE FALSE

COPIATOARE MINOLTA *A3,A4 ANALOGICE SI DIGITALE*

CENTRALE TELEFONICE: *-ANALOGICE SI DIGITALE*

IMPRIMANTE: *- MATRICIALE, LASER, JET DE CERNEALA*
MINOLTA, HEWLETT PACKARD, EPSON

ASIGURĂM SERVICE ÎN GARANTIE SI POSTGARANTIE

Ofertă specială

- Executarea digitală a fotografiilor pentru documente în numai 4 minute
- Executarea fotografiilor cu aparat foto digital
- Developarea și realizarea fotografiilor color toate dimensiunile pînă la 20 x 30 cm în numai 15 minute
- Pentru fiecare film developat și executat fotografii se oferă cadou un FILMPROFI, un album foto și un poster 20x30 cm, Index print
- PROFIFOTO vă oferă spre vânzare aparate foto, baterii și filme

ARAD, STR. HORIA 1, TEL: (057) 252 313
ARAD, BV. REVOLUȚIEI 86, (057) 257 428

AGFA Image Center **PROFIFOTO**

PREȚURI NOI LA AUTOTURISME

S.C. IATSA S.A. ARAD

SINGURUL DEALER AUTORIZAT din orașul Arad de către AUTOMOBILE DACIA S.A. Pitești pentru vânzarea de autoturisme DACIA de orice tip.

(FOSTA DACIA SERVICE ARADUL NOU)

AUTOTURISMELE SE VÂND ȘI ÎN RATE
PE O PERIOADĂ DE 5 ANI

IATSA S.A. ARAD

- EFECTUEAZĂ LUCRĂRI DE REPARAȚII mecanice, tinichigerie, vopsitorie, echipament electric și electronic având personal cu experiență în domeniu.
  Se acordă garanție pentru lucrările efectuate utilizând piese și materiale cu certificate de calitate.
- EFECTUEAZĂ REVIZII TEHNICE în perioada de garanție și postgaranție, fiind autorizată de către AUTOMOBILE DACIA SA PITEȘTI.
- EXECUTĂ INSPECȚII TEHNICE PERIODICE (ITP) între orele 8 - 18.
- MONTEAZĂ suprastructuri pentru autoutilitare DACIA 1304 și 1307, alarme auto, radiocasetofoane - boxe, închideri centralizate, proiectoare, trape etc.
- VINDE PIESE DE SCHIMB cu și fără montaj prin magazinul propriu pentru autoturismele DACIA, DAEWOO și OLTCIT.
- VINDE orice autoturism din gama DAEWOO, inclusiv în rate și leasing.
- VINDE automobile ARO.

NOU!
Vinde camionete "TATA" import INDIA

Înainte de a vă decide să cumpărați un autoturism,
VIZITAȚI IATSA ARAD ȘI VEȚI AVEA
SURPRIZA UNOR
PREȚURI DE EXCEPȚIE!!!

INFORMAȚII
LA TELEFON:
287366
sau
950

S.C."GROMETAL"S.A. SEDIUL: Arad, B-dul Dragalina nr. 1 ap. 2/b
Nr. ORC Arad J02/55/1991 CF R 1700363

CONVOCATORUL ADUNĂRII GENERALE EXTRAORDINARE A S.C."GROMETAL"S.A. DIN 26.11.2000

Subsemnatul Truț Sorin, în calitate de administrator unic, al S.C."GROMETAL" S.A., cu datele de identificare din antet, prin prezenta convoc Adunarea generală extraordinară a acționarilor, pe data de 26.11.2000, la sediul societății, orele 12, cu următoarea ordine de zi:

1. Prezentarea și aprobarea raportului administratorului referitor la modul în care s-a încheiat procedura de majorare a capitalului social prin subscripție publică.
2. Discutarea și definitivarea procedurii de majorare a capitalului social - majorare determinată de obligația acționarului majoritar de a-și majora aportul la capitalul social potrivit contractului de vânzare cumpărare de acțiuni.
3. Diverse.

În cazul în care pe 26.11.2000 Adunarea generală nu va putea adopta o hotărâre valabilă, o nouă adunare generală, cu aceeași ordine de zi, se va ține pe data de 27.11.2000, orele 12, la sediul societății.

ADMINISTRATOR UNIC
TRUȚ SORIN
(5550812)

---

s.c. ROM KOMPLAST PVC s.r.l.

DEALER AUTORIZAT

KOMPEN

SISTEME DE UȘI ȘI FERESTRE DIN P.V.C.

- materiale de cea mai bună calitate
- profil tricameral armat cu oțel zincat
- garanția profilului 30 de ani
- coeficient maxim de izolare fonică și termică
- rezolvăm cu promptitudine orice cerere
- demontarea, montarea și transport GRATUIT
- accesorii GU import Germania

ARAD, B-dul Revoluției nr. 23
Tel/Fax: 057/250 752

S.C. MONTAVID SERV. S.R.L.

societate lichidatoare a S.C. COMFRUCT S.A. LIPOVA
organizează licitație publică
în vederea vânzării activului:
■ FERMA nr. 15 - CIOILÓC

Licitația va avea loc în data de 27.11.2000, ora 9,00, la sediul S.C. COMFRUCT S.A., str. Lugojului, nr. 6, Lipova, jud. Arad.

Caietul de sarcini și regulamentul de organizare și participare la licitație se pot cumpăra de la sediul S.C. COMFRUCT S.A. Lipova.

(5550811)

ANUNȚ PUBLICITAR

În calitate de lichidator înscris în Registrul Comerțului Arad, firma **UNIVERSAL PROCESS EQUIPMENT**, Inc. cu sediul în Roosevelt, New Jersey, USA, reprezentată prin SC EXPERT S.A. Arad, anunță scoaterea la vânzare prin licitație publică deschisă cu strigare a următoarelor active și bunuri neadjudecate la licitațiile anterioare, aparținând societății **ARCHIM SA Arad**, cu sediul în România, com. Vladimirescu, jud. Arad, tel. 057 514940, 057 514915, fax 057 514935

Nr. crt	Denumirea activului	Descriere sumară a activului sau bunurilor componente	Preț de pornire licitație total (mii lei)
1.	Batal gol de ape fosfoamoniacale	Iaz batal hidroizolat cu capacitatea de 150.000 mc, investiție terminată în anul 1990 și nepusă în funcțiune, amplasat la circa 2 km de incinta ARCHIM, în Nordul digului de apărare al municipiului Arad și la Sud de DN 7	200.000
2.	Dotare de laborator analize fizico-chimice	Destinat analizelor fizico-chimice pe materii prime lichide și solide, pentru produse finite (îngrășăminte chimice) pentru ape, uleiuri, gaz metan, analize toxicologice. Dispune de mobilier și reactivii necesari.	36.000
3.	Dotare laborator și atelier aparate de măsură și automatizare	Destinat pentru reparații și verificări metrologice ale aparaturii de măsură și automatizare în domeniile: presiuni, debite, nivele, temperaturi, automatizări electronice și penumatice, mase, analizoare	26.000

Materialele pentru laborator chimic (Reactivi și sticlărie) se vor vinde în bloc cu prețul de pornire licitație de 50.000.000 lei.

De asemenea, scoate la licitație:

- Argint pur sub formă de lână pentru analize 1,3 kg, preț de pornire licitație 45.000.000 lei;
- Mercur tehnic 22,5 kg, preț de pornire licitație 40.000.000 lei.

Prețul menționat nu cuprinde TVA aferent.

Bunurile scoase la vânzare sunt:

Nr. crt.	Denumirea bunului	Nr. buc.	Preț pornire licitație
1.	Autotun stins incendii	1	3.200.000
2.	Autopompă PSI Roman	1	8.000.000
3.	Motopompă S838	1	1.600.000
4.	Pompă WOMA cu motor termic	1	24.000.000
5.	Compresor I 1202 (cu freron)	2	4.000.000/buc.
6.	Vagon cisternă pentru apă amoniacală	1	9.600.000
7.	Vagon cisternă pentru acid sulfuric	1	17.600.000
8.	Vagon CFR platformă	1	9.600.000
9.	Vagon CFR	1	10.400.000
10.	Vagon CFR	1	10.400.000

Activele și componența detaliată pentru dotările laboratoarelor și bunurile pot fi vizitate la sediul societății ARCHIM în toate zilele lucrătoare, între orele 10,00 și 14,00, până în preziua licitației. În aceeași perioadă se pot consulta și documentațiile tehnice ale echipamentelor, precum și fișele de prezentare ale activelor cuprinzând: listele de imobilizări, utilaje și bunuri, descrierea sumară a acestora, precum și valoarea de inventar din care se poate calcula valoarea de pornire individuală în cazul în care comisia de licitație va aproba licitarea ca bunuri separate.

Licitația se vânzare va avea loc la sediul ARCHIM SA, în data de [illegible] noiembrie 2000 **ora 10,00**, în ordinea din tabelul de mai sus.

Metoda de licitație este deschisă cu strigare, licitația desfășurându-se în conformitate cu prevederile Legii 99/99 titlul I, respectiv Normele Metodologice din HG 450/99 publicate în MO 295/24.06.1999. Pot participa la licitație persoane fizice și juridice române sau străine care îndeplinesc condițiile prevăzute în HG 450/99 și **depun până în preziua licitației adică 21 Noiembrie 2000 orele 15,00**, toate documentele prevăzute în Norme precum și garanția și taxa de participare la licitație pentru active și bunuri.

Garanția de participare la licitație este de 10% din valoarea de pornire a licitației, pentru fiecare activ și bunuri în parte. După desfășurarea licitației, garanția se restituie integral tuturor participanților, cu excepția celor selectați, cărora li se va deduce această garanție din prima plată a prețului după adjudecare. În caz de nesemnarea contractului de vânzare-cumpărare din vina cumpărătorului, garanția nu se restituie.

Taxa de participare la licitație, care trebuiește plătită de către toți participanții și nu se restituie în caz de neadjudecare, este de 1.000.000 lei pentru fiecare participant și fiecare activ în parte. Pentru bunuri nu se plătește taxa de participare.

Informații suplimentare cu privire la desfășurarea licitației se pot obține la sediul ARCHIM ori prin tel. 057 514915, 057 259740 și documentația de prezentare se poate consulta la sediul ARCHIM zilnic între orele 8,00-14,00.

(5550808)

100% HARD SEX
Fă-o cu mine!
1 min. 17950 lei
SEX PLANET
89.18.18
INTERZIS MINORILOR

GRATIS

MITSUBISHI

39$*

NOKIA 5110

Oferta CONNEX: Abonează-te la CONNEX până la 2 noiembrie și vei putea vorbi primele 8 duminici de la mobil la mobil în rețeaua CONNEX fără să te coste nimic.

Magazinul ELECTRONICA
(lângă BANC POST)
Tel: 093 - 511.355

activ G.S.M

dealer autorizat CONNEX

Dreptul de autor 2000. Nokia Mobile Phones. Toate drepturile rezervate.

Mercedes-Benz

MERCEDES-BENZ
Auto Schunn

Cele mai performante autovehicule!
Cele mai bune finanțări!
Doriți să vindeți sau să cumpărați autovehicule Mercedes - Benz?
DA!

www.auto-schunn.ro

Cel mai loial partener!

AutoSchunn

Partener autorizat Mercedes-Benz

2900 Arad, Micalaca Est D.N. 7, F.N.
Tel/Fax: 0040-57-281.474, Tel. 0040-57-286.680 - E-mail: mercedes@auto-schunn.ro

(1462825)

EUROFON

șansa comunicării!

NOKIA 5110	49 USD
SAGEM 930 DB	19 USD
PHILIPS SAVY DB	19 USD

OFERTA CONNEX **50% reducere**
primele 3 luni de abonament, lunile a 7-a și a 13-a fără plata abonamentului și o cartelă reîncărcabilă KAMARAD cadou.

Bd. Revoluției nr. 70
Mobil **093.532.300**
Telefon **255.850**
Fax **092/159.305**

EUROFON dealer autorizat CONNEX

În cazul abonamentelor de afaceri (abonamente cu minute incluse) detalii în magazine.

*Prețurile nu includ TVA. În limita stocului disponibil și numai cu conectare la CONNEX.

(1462879)

FOTO STUDIO

enigma

tel. 057 251459
272655

GAUDEAMUS 2001
oferte speciale

căutați-ne să vă convingeți

B.dul Revoluției 80
C. A. Vlaicu Bl. 1-3

ne deplasăm si în alte localități

compoziții digitale

fotografii clasice

toată gama de fotografii
pentru absolvenți

BIROTICĂ

Leximis Splaiul Gen. Gh. Magheru Bl. 329B (Micalaca)
Tel./Fax: 057/270111; 270100, Arad

- Tehnică de calcul
  - PC Compace
  - imprimante HP, EPSON
- Copiatoare MINOLTA
- Selfuri
- Mobilier de birou
- Mașini de numărat bancnote
- Centrale telefonice SOLOMON

FIRMĂ DE INSTALAȚII TERMICE

angajează AJUTOR DE GESTIONAR
pentru Depozitul din Arad.

Condiții:
- vechime în domeniu min. 1 an
- stagiu militar satisfăcut
- domiciliul stabil în Arad

C.V.-urile se depun la sediul firmei, str. Ursului, nr. 21 sau telefon/fax 057/271.052.

(555083)

Firma RCS

ANUNȚĂ ÎNCEPÂND CU DATA DE 1 DECEMBRIE 2000

MAJORĂRI ALE ABONAMENTULUI CATV

Creșterea de preț se va încadra în termenii contractuali, ea datorându-se modificării raportului leu-dolar, în condițiile în care furnizorii de programe sunt plătiți în valută.

Rugăm abonații să își achite taxele restante în cursul acestei luni pentru a nu fi nevoiți să le plătească începând cu 1 Decembrie, conform noului tarif.

De asemenea se poate achita și taxa pe luna decembrie, în aceste condiții prețul rămânând 60000 lei.

Director,
Emilian Pintea

(1463002)

S.C. AGROMEC S.A. ARAD

Str. Ștefan Zare nr. 65

Administratorul Unic al societății comerciale AGROMEC SA ARAD

CONVOACĂ

Adunarea generală extraordinară a acționarilor la data de 29.11.2000 ora 15,00, la sediul societății.

Ordinea de zi a adunării generale:

1. Actualizarea comisiei de cenzori în conformitate cu legea 31/1990, republicată, modificată și completată prin legea 127/2000.
2. Diverse.

La adunarea generală pot participa acționarii înscriși în Registrul acționarilor la data de referință 15.11.2000, personal sau prin reprezentanți pe bază de procură specială dată altor acționari. Formularele pentru procură specială se pot obține de la sediul societății, între orele 9-13. Informații suplimentare, la sediul societății sau la telefon 288175.

Consiliul de administrație al asociației „AGROMEC" PAS ARAD

CONVOACĂ

Adunarea generală extraordinară a membrilor în data de 29.11.2000, ora 14, la sediul societății AGROMEC SA ARAD. Informații suplimentare, la sediul societății sau la telefon 057-288175.

PRESEDINTE
VIOREL BUCSA

(1463003)

INSTALATII PROMPT SERVICE SRL

LANTUL - SANEX

ARADUL NOU, Calea Timișorii 39
tel.287340,287776
orar zilnic 8-18 și sâmbătă 8-13

Vă oferă următoarele:

- ARTICOLE PENTRU INSTALATII ELECTRICE SI INSTALATII SANITARE
- ARTICOLE PENTRU INSTALATII APA SI GAZ.
- ARTICOLE PENTRU VOPSIT SI ZUGRAVIT.
- ARTICOLE PENTRU UZ GOSPODARESC - UZ CASNIC.

PROMPT SI LA .... OBIECT !!!!!

S.C. MOBILIER GENERAL ARAD
MGA S.R.L.

Angajează: TAPIȚERI

Relații suplimentare la telefon:
287.947; 092-500.354.

(5550809)

JUDECĂTORIA
CHIȘINEU CRIȘ
Executor Judecătoresc
Dosar Exec. nr. 101/1999

În data de 14.11.2000, ora 12,00 se vinde la licitație publică imobilul situat în loc. Pilu nr. 23, județul Arad, proprietatea urmăritei DIBOS SAVETA, intravilan cu casa în suprafață de 2.196 m^2 compus din 7 camere, bucătărie, cămară alimente, baie, hol, antreu, cu prețul de strigare de 500.650.625 lei.

Licitația se va desfășura la sediul Judecătoriei Chișineu Criș, camera 1 - Biroul Executorului Judecătoresc.

Informații despre licitație se pot solicita la sediul Judecătoriei Chișineu Criș, camera 1 - Biroul Executor Judecătoresc sau la telefon 057/253280.

(1463000)

Când alții te tratează cu răceală....

NOI TE TRATĂM CU CĂLDURĂ!

Centrale termice, *
încălzitoare
și boilere
2 ani Garanție

10% REDUCERE
-
ARISTON

PLATA ÎN MAXIM 36 RATE

Aviz ISCIR - obligatoriu pentru obținerea autorizației de instalare

IMPORTATOR DIRECT ARISTON ÎN ROMÂNIA

QUASAR

Magazin QUASAR, Piața Avram Iancu, nr. 10,
tel/fax 057:211.822

* În limita stocului disponibil.

(5550807)

SPITALUL CLINIC MUNICIPAL ARAD

Organizează în data de 22.11.2000, orele 10,00

LICITAȚIE PUBLICĂ DESCHISĂ

pentru achiziționarea unui sistem de litotripție extracorporală.

Ofertele se depun până în data de 21.11.2000, orele 13,00.

INFORMAȚII - TELEFON:
25.11.58.

(1463001)

S.C. PARC S.A. ARAD

B-dul General Dragalina nr. 25

Vă invită

începând cu data de 7 noiembrie 2000 la noua discotecă din incinta hotelului.

Program:
22⁰⁰-4⁰⁰
dimineața

VĂ AȘTEPTĂM!

Contabilitate și gestiune comercială

http://www.bbcomputer.ro/contabil.shtml

- Stocuri de materiale, produse, mărfuri, etc.: în depozite / magazine; recepții, facturi, chitanțe, bonuri, etc.; balanța analitică a stocurilor, raport de gestiune, fișe de magazie, note contabile.
- Furnizori, clienți : interni, externi; jurnal de cumpărări / vânzări, facturi neplătite / neîncasate; fișă furnizor / client.
- Trezorerie: casă în lei și devize, bancă în lei și devize, avansuri în lei
- Contabilitate generală: balanță de verificare, fișe de cont.

BB Computer SRL

Arad, Str. N. Bălcescu nr.12 tel/fax: 057-280555 company@bbcomputer.r

Program de salarii și evidență personal

http://www.bbcomputer.ro/persal.shtm

Stat de salarii
Stat de salarii pentru colaborări
Fise fiscale pentru transmitere electronică

Evidența mijloacelor fixe și calculul amortismentului

http://www.bbcomputer.ro/mifix.shtm

Inventar, mișcări, calcul amortisment, situații

Programele sunt multisocietate în versiune monopost sau rețea.

MANEX MA

ARAD, STR. GUTTERBRUNN, NR. 100,
TELEFON/FAX 057-286.834

Ascute toată gama de scule pentru prelucrarea lemnului

NOU!
POLIURETAN
PÂNZE CIRCULAR SI FREZE pt. lemn import Italia
BANDĂ LAMINATĂ 20x0,5 pentru ambalare

- Lacuri, diluanți, grunduri, vopsele, palux, **acetonă**;
- Placaje, pal furniruit, placaj furniruit, pal simplu;
- Pâslă, discuri diamantate, fir fuzibil, mucava;
- Aracet, prenadez 300, parafină, urelit R și P;
- Accesorii mobilier, feronerie **BLUM,** șuruburi pentru lemn, capete pt. înșurubat, PFL 3,2 mm;
- Pânză panglică, cuțite de rindeluit, garnituri uși;
- Abrazive, pietre polizor, discuri abrazive, baiț, colorant lac, baiț de nuc, cepuri lemn, burghie, pânză caolin.

DESCHIS
luni-vineri,
între orele
8-16.

(1555848)

VÂNZĂRI APARTAMENTE O CAMERĂ

Vând garsonieră confort I, parter, Confecții; preț negociabil. Telefon 212592. (29937)

Vând urgent apartament o cameră, Micălaca zona 500. Telefon 279229, orele 16-20. (29884)

Vând garsonieră cf. I, Vlaicu, bl. Z15. Telefon 257154. (29979)

Vând urgent garsonieră central, etaj I, 9.800 DM. Telefon 253326. (30026)

Vând apartament una cameră, et. II, Grădiște. Telefon 252227. (29061)

Vând apartament 1 cameră, etaj I recent îmbunătățit. Telefon 264763; 093.629.405. (29955)

Vând apartament 1 cameră, spațios, balcon, parchet, gresie, str. Bolintineanu. Telefon 213113. (29808)

Vând urgent apartament o cameră, Grădiște, et. II. Telefon 256984. (30102)

Vând apartament o cameră, decomandat, 10.500 DM, negociabil. Telefon 247429. (30118)

Vând garsonieră cf. III, str. Ursului, 4.000 DM. Telefon 236021. (30124)

Vând apartament o cameră, Praporgescu. Telefon 236021, 092 606 527, 093 611 941. (30124)

Vând garsonieră cf,. I, îmbunătățit, Micălaca, 7.000 DM. Telefon 092 624 654. (30123)

VÂNZĂRI APARTAMENTE DOUĂ CAMERE

Vând apartament zona 300, 2 camere, decomandat, 72 mp, neîmbunătățit, etaj 3 și închiriez spațiu comercial 26 mp Piața UTA, lângă Farmacie. Telefon 262023; 095.619.835. (29935)

Vând apartament 2 camere, zona III, etaj I. Telefon 267793. (29936)

Vând apartament 2 camere, etaj IV, Alfa. Telefon 095.473.761. (29943)

Vând apartament 2 camere, ultracentral, semidecomandat, negociabil. Telefon 231576, 095.800.550. (29964)

Vând apartament 2 camere, contorizat, baie cu geam, Vlaicu, 9.500 DM. Telefon 213113. (29808)

Vând apartament 2 camere, et. II, str. Imașului, aranjat modern. Telefon 236381. (29816)

Vând apartament 2 camere, contorizat, Vlaicu, bloc A12, sc. H, ocupabil. Telefon 244100. (29560)

Vând apartament 2 camere, bl. 301. Telefon 095 597 975. (30071)

Vând apartament 2 camere, et. IV, Aurel Vlaicu. Telefon 242737, 095 784 709. (30096)

Vând apartament 2 camere + garaj, Alfa, et. IV. Telefon 241416. (20107)

Vând apartament 2 camere, bl. 301, et. 6/8, vedere spre Mureș, 23.000 DM, negociabil. Telefon 094 705 607. (30117)

Vând 2 camere, Vlaicu, X-uri, et. II, 13.000 DM. Telefon 253364. (30121)

Ocazie! Vând 2 camere, Alfa, decomandat, contorizat, 8.000 DM. Telefon 253364, 270856. (30121)

Vând apartament 2 camere. Telefon 250348. (30129)

VÂNZĂRI APARTAMENTE TREI CAMERE

Vând apartament complet îmbunătățit, 3 camere, în Micălaca, 19.500 DM. Telefon 092 431 955, 234630, 265018. (29758)

Vând apartament 3 camere, et. III, Vlaicu, str. Dorului, 15.500 DM. Telefon 213113. (29808)

Vând, în Lipova, apartament 3 camere, cu încălzire centrală proprie. Telefon 567197. (5914278)

Vând apartament 3 camere decomandate, îmbunătățit, etaj I + garaj, Alfa. Telefon 258296; 092.315.686; 217121. (29731)

Vând apartament 3 camere, Piața Spitalului. Telefon 057-230819. (30092)

Vând apartament 3 camere, str. Patria, 110 mp, et. IV. Telefon 236021, 092 606 527. (3012

Vând apartament 3 camere, semidecomandat, Vlaicu, bl. A14, 15.500 DM. Telefon 277919, 246808. (30136)

VÂNZĂRI APARTAMENTE PATRU CAMERE

Vând (schimb) apartament 4 camere, zonă centrală liniștită, bloc cărămidă, et. IV. Telefon 412109.

Vând apartament în asociație, Romanilor, 4 camere, deosebit, 100.000 DM. Telefon 253364. (29602)

Vând apartament central 4 camere, decomandat, 2 balcoane, etaj II. Telefon 092.727.770 sau 287197. (29760)

Vând apartament 4 camere, decomandat, bloc contorizat, zona UTA, et. 7/7, 25.000 DM, negociabil. Telefon 245547, 093 309 702. (29872)

Vând 4 camere, Horia, îmbunătățit, zonă deosebită, 55.000 DM. Telefon 253364. (30121)

VÂNZĂRI CASE

Ocazie! Vând casă BĂTUȚA, livadă 3000 mp, zonă pitorească, acces șosea, aproape pădure, Mureș. Telefon 257013-după ora 15 sau 233356.

Ocazie! Vând (variante) casă mare, Aradul Nou, ideal privatizare, 1500 mp. Telefon 092.210.857. (29717)

Vând casă mare (2 apartamente) Mioriței. Telefon 251042; 094.397.419.

Vând jumătate casă, intrare separată. Telefon 251042; 094.397.419.

Vând casă central, 1 cameră, dependințe, mică curte, posibil privatizare. Telefon 282382 - seara; 254836. (29676)

Vând casă, grădină, în localitatea Vladimirescu, str. Gării, nr. 40. Telefon 092.936.375. (29722)

Vând casă Grădiște ocupabilă imediat, utilități garaj, preț 35.000 DM. Telefon 092.237.784. (29909)

Vând casă etaj, Vladimirescu, 67.000 DM. Telefon 514898, 095 628 720. (29753)

Vând casă mare, gaz, baie, 35.000 DM, Gai. Telefon 287633. (29855)

Vând casă în Horia nr. 235. Informații telefon 532188 după ora 15. (4058870)

Vând urgent casă mare, anexe, teren 3000 mp, pe deal, renovată 1998, Șiria, str. I.Rusu Șirianu, nr. 171. Telefon 094.545.778. (29941)

Vând casă 12 camere, garaj, pivniță 254 mp, zona Confecții. Telefon 281924. (29953)

Ocazie rară! Vând casă modestă + 1.000 mp teren, preț 50.000.000 lei. Telefon 285448.

Vând casă, imediat ocupabilă, pe str. Brezoianu nr. 1, bună pentru locuit, firme, spații comerciale. Telefon 094 170 081, 244537. (29989)

Vând casă 3 camere, baie, bucătărie, str. Dacilor, 100.000 DM. Telefon 213113. (29888)

Vând, în Lipova, casă cu anexe și grădină și posibilități privatizare. Telefon 562619. (5914277)

Vând urgent în Grădiște, casă 3 camere, utilități, 575 mp total, 27.000 DM. Telefon 253527, seara. (30032)

Vând casă central cu spațiu comercial amenajat; închiriez spațiu central, eventual vând firmă. Telefon 279390. (29744)

Vând casă Curtici, centru, 2 camere, plus dependințe, grădină mare. Telefon 210233. (29727)

Vând casă în Micălaca, tot confortul. Informații telefon 267553. (29801)

Vând casă cu grădină 2.700 mp, în Chișineu Criș, str. Teilor nr. 31, 24.000 DM, negociabil. Telefon 232631 sau 464420. (29761)

Vând casă în Arad, str. Izlazului nr. 7, 30.000 DM, negociabil. Telefon 232631 sau 464420. (29761)

Vindem casă cu anexe și grădină în comuna Șiria nr. 1552 (central). Telefon 250330 seara. (30062)

Vând casă, dependințe, **anexe, grădină mare, Sintea** Mare nr. 510. Telefon 275302, 094 312 663. (30000)

Vând (schimb) casă nouă, în Sâmbăteni, cu apartament 2 camere + diferență. Telefon 216146, 095 879 354. (30082)

Vând casă 4 camere, baie, gaz, cartier Pârneava. Telefon 221622. (30108)

Vând urgent casă mare, bună și privatizare, str. Kogălniceanu. Telefon 250552, 286351. (30114)

Vând casă în Arad, str. Jiului nr. 8, după ora 16. (30127)

Vând casă 4 camere, grădină 500 mp, str. Oltului nr. 12. Telefon 240711. (30128)

Vând casă în Sînleani nr. 22 la preț foarte avantajos, cu reducere foarte mare. Telefon 095.401.858. (30183)

VÂNZĂRI SPAȚII

Vând spațiu comercial ștrand, 20.000 DM negociabil. Telefon 095.421.678. (29656)

Vând urgent spațiu comercial sau producție 540 mp, în Șiria, plus apartament de serviciu 3 camere, în bloc. Telefon 094.545.778. (29941)

Vând spațiu comercial 350 mp, în Piața Soarelui. Telefon 092 281 487. (29976)

Vând afacere - societate comercială în activitate + spațiu. Informații telefon 267553. (29801)

Vindem (închiriem) spațiu comercial, multiple întrebuințări (discotecă cu bar și producție). Telefon 250692, 412119. (30140)

VÂNZĂRI TERENURI

Vând TEREN INTRAVILAN, 590 mp, central. Telefon 093.290.155.

Vând teren intravilan, situat la centura orașului. Telefon 212474. (30020)

Vând teren intravilan, 647 mp, str. I. Cosânzeana 1/1. Telefon 247717, 221926. (30081)

Vând intravilan 420 mp, posibilități apă, gaz, 6.000 DM. Telefon 245646. (30098)

Vând teren 457 mp, Dinamo, 7.500 DM, negociabil. Telefon 247429. (30118)

Vând teren 750 mp, central, 160.000. Telefon 092 606 527, 057-236021. (30124)

VÂNZĂRI AUTO

Vând remorcă 7 t, variante sau plata în rate. Telefon 204910 int. 206. (30068)

Vând microbus marfă FIAT DUCATO Turbo Diesel, an 1991, 14.000 DM, negociabil. Telefon 094.773.746. (29859)

Vând Bus Fiat 242 Diesel cu motor și cutie de rezervă, 3800 DM. Telefon 211491. (29891)

Vând camionetă Barkas, 1986, perfectă stare, CIV. Telefon 276488. (29899)

Vând Mitsubishi Galant Diesel, 1985, 2800 DM. Tel. 286016

Vând Oltcit înmatriculat, cu CIV, 800 DM; Peugeot Diesel, an 1981, înmatriculat, motor defect, 1.000 DM. Telefon 286211. (29810)

Vând 2 combine recoltat porumb 1 boabe - 1 știuleți, excelent, import Franța. Telefon 092.210.857 sau Șimand 590. (29717)

Nu-ți mai fă griji, CAUCIUCURILE de care ai nevoie, sunt la mine, IEFTINE și BUNE, toate dimensiunile, cu garanție, aduse din GERMANIA. Telefon 259339; 094.706.321. (29745)

Vând Dacia papuc 2 locuri, acopriș cu fibră, an 1998. Telefon 094.150.498. (29643)

Vând Mercedes 207 D stare impecabilă, neînmatriculat. Telefon 266414; 092.562.096. (29734)

Vând Dacia Breck în stare foarte bună. Telefon 288012. (29742)

Vând Mondeo 1,6, an fabricație 1995. Telefon 272676 orele 7-15; 253082 orele 15-20.

Vând utilitară Barkas stare bună, tractor DT 110, coasă rotativă, caroserie Mercedes Cobra. Telefon 094.547.247. (4431404)

Vând avantajos ARO furgonetă, ARO cu remorcă, Oltcit Club. Telefon 095 933 636, 531944. (30002)

Vând urgent BMW 324 D, an 1986, 7.900 DM. Telefon 253527, seara. (30032)

Vând Fiat Croma TD, 86, Mazda 86, înmatriculate. Telefon 289975. (29432)

Vând Ford Escort 1300 benzină, 2 uși, negru, cu casetofon + alarmă, 4.500 DM, negociabil. Telefon 095 435 554. (29996)

Vând piese Skoda S100, din dezmembrări + uși, parbrize, capote, etc. Telefon 235552. (30029)

Vând tractor-remorcă din 1993, cu CIV, plug, disc, prășitoare, în stare perfectă, preț 10.000 DM, negociabil. Ocazie! Telefon 275302 și 094 312 663. (30000)

Vând Opel Vectra TD, an 1994, înscris, cu multe opționale, preț 13.000 DM, negociabil. Telefon 095 523 319. (30106)

Vând Opel Vectra 1,8 benzină, '92, înmatriculat, preț 8.800 DM; Opel Adtra 1,6 benzină, an 93, înmatriculat, preț 8.500 DM. Telefon 094 544 832. (30103)

Vând motor Volkswagen Passat Turbo Diesel, 1,6 cmc, stare foarte bună. Telefon 214097. (30090)

Vând autotractoare, Raba și semiremorci. Telefon 092 731 413. (30066)

Vând Dacia, an 1995, alb 13, preț 3.150 DM. Telefon 094 860 821. (4431405)

Vând Dacia, an 1998, bord CN, 13.000 km bord, 4.450 DM. Telefon 095 581 167. (4431405)

Vând Dacia 1310, 1991, CIV, nr. noi, preț 2.200 DM. Telefon 512038, după ora 19. (4059453)

Vând Ford Sierra Combi, fabricație 1991, Euro 2000, neînmatriculat, nr. RFG, 3.800 DM, drept circulație până la 1 ianuarie 2001. Telefon 237048. (30130)

Vând Opel Rekord avariat fată și Alfa Romeo, stare bună, înscrise. Telefon 240711. (30128)

Vând Dacia 1410, an 2000, pe inj, preț negociabil. Telefon 093 512 516. (30113)

Vând Dacia 1310, an 1999, preț negociabil. Telefon 093 512 516. (30113)

Vând autoturism Renault 21, 1992, Diesel+ motor benzină. Telefon 092.997.453. (30204)

VÂNZĂRI ELECTRO

Vând TELEVIZOARE, marca LG, noi, diagonala 51-55 cm, diferite modele, import Germania, preț foarte interesant. Telefon 280260. (30104)

Vând TELEVIZOARE COLOR, diferite modele. Telefon 280260. (30104)

Vând COMPUTER 486-IBM Siemens, diferite configurații, de la 1.800.000 până la 2.200.000 lei, complet. Telefon 280260. (30104)

Vând COMPUTER PENTIUM I - Compaq IBM Fujitsu, 133 Mhz, diferite configurații, prețul de la 4.000.000 lei, complet. Telefon 280260. (30104)

Vindem VITRINE FRIG, CAMERE FRIG, DULAPURI FRIG, garanție. Telefon 281384, orele 8-18. (27658)

Vând TV color 800.000 lei; mașină de spălat automată 1.500.000 lei. Telefon 275681. (29880)

Vând TV stereo, color, 66 cm cu telecomandă, ieftin. Telefon 211491. (29891)

Vând TV color, video, cuptor microunde, mașină spălat automată, congelator; garanție. Telefon 266414. (29734)

Vând EXPRESOURI CAFEA PROFESIONALE. Telefon 092.962.123. (29653)

Vând televizoare color, deosebit de moderne, cu garanție. Telefon 057 - 287404. (29663)

Vând CASE MARCAT FISCALE și CÂNTARE ELECTRONICE, omologate. Telefon 282829; 272727; 281188. (f. 1462937)

Prețul scăzut și consumul redus de energie electrică sunt argumente pentru a achiziționa chiar acum frigorifice nemțești (FRIGIDERE, CONGELATOARE, LĂZI, COMBINE). Oferim garanție. Telefon 259339; 094.706.321. (29745)

Noi importăm pentru dumneavoastră cele mai bune TELEVIZOARE COLOR cu telecomandă, la prețuri incredibil de mici. Oferim garanție. Telefon 259339; 094.706.321. (29745)

MAȘINILE de SPĂLAT AUTOMATE vă garantează spălarea perfectă a rufelor, reducând în același timp consumul de apă și energie. Oferim garanție. Telefon 259339, 094.706.321. (29745)

Vând mașini spălat automate, combine frigorifice, televizoare color, uscător rufe, modele noi, garanție. Telefon 251392. (29865)

Vând mașină spălat automată, televizor color, cuptor microunde; garanție. Telefon 284604. (29947)

Vând televizoare color 41-51-71 cm, teletext, telecomandă. Telefon 264004. (29959)

Vând calculatoare, xeroxuri, imprimante, prețuri începând de la 130 DM. Garanție 6 luni. Telefon 057-242089, 093 691 293. (29825)

Ocazie! Vând soluții informatice legale, ieftine (echiv. Office, etc.). Telefon 094 276 557. (29716)

Vând dozator sucuri cu 5 capuri Cornelius. Telefon 057-561757, 095 631 683. (5914272)

Vând calculatoare PII și PIII, camere video digitale, aparate foto Profi și telefoane celulare. Telefon 092.983.970. (29988)

Vând mașini spălat automate, import, marca AEG, garanție. Telefon 270518. (30059)

Vindem diferite telecomenzi pentru televizor (170.000 lei), video, satelit; componente electronice. Telefon 092 368 868, 095 794 894. (mp)

Vând frigider, congelator, ladă frig, mașină spălat automată, combină frig, TV color, vitrină frig, garanție 1 an, str. Kogălniceanu nr. 26. Telefon 220926. (30074)

VÂNZĂRI DIVERSE

Vând HALĂ 300 mp, curent 380 V, apă, livadă, 10 hectare pământ aferent, acces la șosea, în Felnac. Vând CIRCULAR mare cu motor de 20 KW la 380 V. Vând REMORCĂ de 7 tone, preț convenabil. Telefon 094.281.162.

Vând PLASĂ GARD ZINCATĂ și NEAGRĂ, toate dimensiunile; CUIE; PLASĂ RABITZ; TABLĂ DECAPATĂ 0,4 și 1 mm; SÂRMĂ NEAGRĂ și ZINCATĂ, COTURI, BURLANE, str. Vrabiei, nr. 4. Telefon 289997.

Vând BCA, sub prețul pieții. Telefon 094.524.456, 054-211807. (f. 1462762)

Vând termoteka Beretta Nectra Turbo, convectoare și boilere pe gaz. Telefon 253973; 093.727.470. (30205)

Vând LEMNE FOC, la domiciliul clientului. Telefon 245248. (29529)

Vând LEMNE FOC, la domiciliul clientului. Telefon 277027. (29529)

Vând LEMNE DE FOC, la domiciliul clientului. Telefon 214010. (30036)

Vând MUT 410 tâmplărie, grosime, îndreptat, găurit, nou, banzic. Telefon 057-272870. (29804)

Vând canapea 3-2-1, nouă. Telefon 272676 orele 7-15; 253082, orele 15-20.

Vând 100 oi, Curtici. Telefon 464487. (29870)

Vând termotekă Beretta Turbo 24 KW, sigilat. Telefon 094.249.933. (29877)

Vând armă de vânătoare calibru 12/2, clasică Ij rusesc, stare foarte bună. Telefon 095 317 785. (30001)

Ocazie! Vând oțel beton sub prețul pieței, str. Scărișoarei nr. 78. Telefon 057/289846; 057/275823; 094.764.586. (29871)

Vând piatră fundații, piatră albă, produse de balastieră. Telefon 095 615 810. (28850)

Vând banc centicubat pompe injecție, asistență tehnică TV, remorci cisternă, TIH 445. Telefon 258296; 092.315.686; 217121. (29731)

Vând cazane încălzire centrală pentru combustibil solid și lichid. informații telefon 222074. (29866)

Vând rolete plastic import 280.000 lei/mp și rolete tei 650.000 lei/mp, Oradea, telefon 059 - 460315; 095.827.725. (28787)

Vând 3 mașini de cusut liniare uberdek și 2 triplok. Telefon 217020. (29741)

Vând 2,30 ha pământ arabil; Dacia 1310; telefoane mobile, bibliotecă, masă. Telefon 271122, 094 606 812. (29811)

Vând EUROBOLȚARI termoizolanți cu certificat calitate, 300x250x200 la 5.700 lei/buc. 1 mc-400.000 lei. Telefon 281491; 092.381.750. (30009)

Vând congelator sertare, radiator, electromotor, planetare Golf Diesel, preț convenabil. Telefon 094 926 608. (30079)

Vând foarte avantajos mobilă tineret și vană hidromasaj americană. Telefon 096 700 719, 276898. (30078)

Vând aparat verificat injectoare, fixat pe masă metalică. Telefon 272872. (30075)

PUI DE ȘIRIA! Vindem populației, în limita stocului, la ferma din Șiria, sâmbătă, 11 noiembrie 2000, orele 8-13; PUI VII DE CARNE, de peste 1,5 kg. (30111)

Vând săpun de casă uscat, pentru spălat rufe. Telefon 235987. (30115)

CUMPĂRĂRI TERENURI, IMOBILIARE

Cumpăr case sau terenuri atât intravilane cât și în afara localității; ofer preț bun. Telefon 057 - 282514. (f. 1462903)

Cumpăr apartament 2 camere, UTA-Vlaicu-centru sau Miorița. Telefon 270872. (30026)

Cumpăr apartament 3 camere, Alfa, 2 balcoane, ofer 14-15.000 DM, pe loc. Telefon 092 606 527, 093 611 941. (30124)

CUMPĂRĂRI DIVERSE

Cumpăr și vând, la cele mai bune prețuri, valută. Telefon 003662/425-290. (29002)

Cumpăr PORCI GRAȘI localitatea MÎSCA nr. 307, preț 25.000 lei/kg. Telefon 057 - 531497; 094.774.649. (29954)

Cumpăr grâu panificație, plata pe loc. Telefon 094 784 568, 057-274833. (29992)

Cumpăr vacă cu lapte (20 lt) sau proaspăt fătată. Telefon 274271. (30015)

Cumpăr deșeuri de fier vechi, aluminiu, cupru, bronz, alamă, acumulatori auto, avantajos. Telefon 093 404 010. (30066)

Cumpăr plug cu 2 capuri. Telefon 465049. (30134)

CERERI ȘI OFERTE DE SERVICII

Angajăm o VÂNZĂTOARE la ghereta NON -STOP. Telefon 092 709 493. (30099)

Angajăm CASIERĂ și GESTIONAR-VÂNZĂTOR. Telefon 289997 sau 289743, seara.

Angajăm BRUTARI, PATISERI (bărbați), vârsta maximă 35 ani. Telefon 092.347.616. (30200)

BATALIONUL MIXT ROMÂNO-UNGAR, cu sediul în cazarma „CETATE” scoate la concurs următoarele posturi: OPERATOR-CONTROLOR DATE - 1 post; ZIDAR-ZUGRAV (SOBAR) - 1 post; ASISTENT MEDICAL - 1 post; MILITARI angajați pe bază de contract. Relații suplimentare la sediul unității din str. Cetății nr. 1-3, Arad.

Angajăm VÂNZĂTOR magazin alimentar, str. Poetului nr. 67, EUROPA. (29927)

FLAVIAN, str. Pădurii nr. 111, angajează ȘOFER, categoria C-E transport intern. Telefon 210734. (30110)

(Continuare în pagina 15) ➔

(Urmare din pagina 14)

SC DIALMA SRL din Arad, angajează CONFECȚIONERI și TINERE NECALIFICATE pentru învățarea meseriei. Asigură tichete de masă și decontează abonamentele de transport. Telefon 241325. (29857)

Fabrica de confecții cămăși, angajează CONFECȚIONERE calificate, incinta TEHNOMETALICA. Salariu avantajos, transport gratuit. Relații telefon 253062. (29407)

AFACERE PROFITABILĂ, cu program flexibil 500-1.000 $ lunar. Avantaj persoanele supraponderale. Telefon 092 611 886. (30019)

OFERIM O COLABORARE cu profituri substanțiale pentru persoane serioase, avantaj supraponderali. Telefon 092 968 536, 056-146804. (29857)

Angajăm VÂNZĂTOARE pentru masă, Piața M. Viteazul. Telefon 251003. (30067)

Angajăm TÂMPLAR, experiență, str. Kogălniceanu nr. 28. Telefon 092 816 333. (30101)

Angajăm LANSATOARE și CONFECȚIONERE cu experiență, salarizare atractivă. Telefon 279148. (30097)

Angajăm VÂNZĂTOARE alimentara Vlaicu. Telefon 095 784 709. (30093)

INSTITUTUL NAȚIONAL DE STATISTICĂ ȘI STUDII ECONOMICE, Direcția Generală Arad, angajează: 3 INSPECTORI, studii superioare; 2 INSPECTORI, studii medii. Telefon 256104, 253618. (30079)

Angajăm VÂNZĂTOARE program non stop. Informații telefon 094 926 601. (30084)

Angajăm VÂNZĂTOATE Piața M. Viteazul. Telefon 255625, 256913. (30076)

SAR TRANSILVANIA Asigurare-Reasigurare SA Cluj Napoca angajează INSPECTORI ASIGURĂRI și CONSILIERI ASIGURĂRI pentru AGENȚIA ARAD. Experiența în domeniu constituie un avantaj. Se oferă: pachet salarial stimulativ, comisioane atractive, mediu de muncă profesionist, instruire gratuită. Cei interesați vor trimite un CURRICULUM VITAE, la fax: 064-414062 sau la E-mail: jobs@sar.ro, până la data de 14 noiembrie 2000. Numai candidații selectați vor fi contactați. (f. 1462989)

Angajăm PERSONAL, minim liceul, vârsta maxim 30 ani. Telefon 270856. (30120)

PRESTĂRI SERVICII

ȘCOALA DE ȘOFERI „BELC", serie nouă, din 10 noiembrie 2000, categoriile B, C, E. CASA SINDICATELOR, telefon 223004, 216570, 094 938 335. (20087)

RENOVĂRI APARTAMENTE: zugrăveli, faianțări, gresieri, tencuieli, instalații sanitare. Telefon 240494, 261062. (30063)

Repar IEFTIN, rapid, calitativ: FRIGIDERE, CONGELATOARE, Transport GRATUIT. Telefon 092.417.397. (30213)

WES, ieftin, rapid, REPARAȚII FRIGIDERE, CONGELATOARE, CLIMATIZĂRI, deplasare gratuită, garanție 12 luni. Telefon 284857, 092 556 562. (30060)

ȘCOALA DE ȘOFERI, col. RUSU LUCIAN, face înscrieri. Telefon 283696. (29428)

NOU! REPAR FRIGIDERE și CONGELATOARE, domiciliul clienților, în Lipova și localitățile învecinate. Telefon 094 697 645. (5914277)

EXECUT: finisări, renovări apartamente, zugrăveli, instalații sanitare, vopsitorii, etc. Telefon 272695. (29854)

IZOREX execută lucrări HIDROIZOLAȚII, garanție 10 ani. Telefon 057/279193; 057/259389; 094.612.877. (29887)

CONSTRUIM SOBE TERACOTĂ, curățăm coșuri fum (hornuit). Telefon 250529. (27037)

„DAMAR" repară mașini spălat automate, import, românești. Telefon 270518, 098 602 722. (30059)

AUTOMATIC SERVICE repară mașini spălat automate, domiciliu. Telefon 259146, 094 241 398. (29945)

SIRCOM produce: BETONIERE 115 lt, 250 lt, roabe, cărucioare, confecții metalice, diverse cu tehnologie italiană. Telefon 217121, 092 315 686. (29788)

AUTORIZAT pentru MONTAT, SIGILAT contoare de apă, în termen scurt. Telefon 274259, 092 562 012. (30080)

Executăm rapid ZUGRĂVELI, GLETUIELI, VOPSITORII, FAIANĂRI, seriozitate, fără alcool. Telefon 219597. (30065)

REPARAȚII FRIGIDERE, CONGELATOARE, la domiciliu, garanție 1 an. Telefon 282276. (30064)

FIRMĂ AUTORIZATĂ METROLOGIC montăm contoare, executăm instalații încălzire și sanitare, str. Eminescu 13, în curte. Telefon 094 530 647, 094 530 692. (30131)

DIVERSE

Ofer VALUTĂ avantajos. Telefon 219560, 092.232.148. (29875)

Vând FĂINĂ de grâu, 1 kg-70 Ft; 5 kg-68 Ft; 50 kg-59 Ft; FĂINĂ de MĂLAI: 80 Ft/kg. Peste 50.000 Ft se primește înapoi TVA. BATTONYA str. TANCSICS NR. 79. Telefon 003668456-106. (29725)

OFER CAZARE unei persoane pentru ÎNGRIJIT ANIMALE. Telefon 274271. (30015)

CONSILIUL LOCAL VLADIMIRESCU organizează în data de 21 noiembrie 2000, ora 10, la sediul Primăriei, str. Revoluției nr. 4, Vladimirescu, licitație publică pentru concesionarea a 21 parcele teren extravilan, în zona de agrement. Telefon 514101. (30171)

SCHIMBURI

Schimb (vând) apartament 2 camere, etaj II, ultracentral, Legea 112. Telefon 095.473.761. (29942)

ÎNCHIRIERI

Închiriez spațiu ultracentral pentru birou firmă. Telefon 214428 sau 250994. (29882)

Ofer spre închiriere MICROBUZ TRANSPORT MARFĂ 1,5 tone, 10 mc. Telefon 094.555.468. (29906)

Închiriez sau vând magazin bine amenajat, cu vitrină, zona Alfa, 150 mp. Telefon 092.209.665. (29922)

Caut să închiriez apartament 1-3 camere ne(mobilat), ofer 100 - 150 DM. Telefon 210255. (29619)

Ofer spre închiriere apartament 1-3 camere (ne)mobilat. Telefon 210555. (29619)

Dau în chirie apartament 2 camere, mobilat, Vlaicu, 100 DM/ lună. Telefon 057-253015, 092 526 615. (29986)

Închiriez avantajos garsonieră în Micălaca. Telefon 057-279073. (30003)

Elevă, caut colegă cameră, asemenea elevă, confort, ultracentral. Telefon 235958. (30022)

Ofer spre închiriere apartament mobilat, supercentral, discret, decomandat, 1.500.000 lei/lună. Telefon 252860. (30035)

Ofer închiriere apartament 2 camere, parter, Podgoria, nemobilat, bun firmă. Telefon 281195; 237123; 092.698.868. (29294)

Ofer spre închiriere apartament 2-3 camere, mobilat sau nemobilat. Telefon 270872. (30026)

Caut să închiriez apartament 3 camere sau casă, mobilat sau nemobilat. Telefon 253326. (30026)

Închiriez vilă de lux, pe termen lung. Rog seriozitate și persoane serioase. Telefon 092 727 770 sau 287197. (29760)

Închiriez apartament zona Podgoria, et. I, nemobilat. Informații telefon 259939. (29880)

Primesc în gazdă 2 studente (nefumătoare), bloc contorizat, intrare separată (lângă Spitalul Județean-Intim). Telefon 222411. (29987)

Închiriez apartament 3 camere, nemobilat, Piața Spitalului. Telefon 253927. (30073)

Primesc în gazdă o persoană în cameră separată, la bloc contorizat, cu acces la bucătărie și baie. Telefon 263932. (30089)

Dau în chirie spațiu ultracentral, 90 mp, sistem alarmă, încălzire proprie gaz. Informații telefon 057-210019. (30116)

Ofer spre închiriere apartament 1 cameră, dependințe, gaz, la curte, 100 DM. Telefon 211275. (30119)

Caut urgent colegă de cameră, bloc central. Telefon 284933. (30109)

Închiriez garsonieră ultracentral, 100 DM. Telefon 514372. (30138)

Închiriez apartament 2 camere, mobilat, zona Vlaicu, termen lung, plata anticipat. Telefon 511864. (4059451)

Ofer spre închiriere spațiu comercial 93 mp, parter bloc Z.28, str. A. Vlaicu, bun: magazin, depozit, alte activități. Telefon 094.606.496. (30174)

PIERDERI

Pierdut carnet de șomaj eliberat de DMPS Arad, pe numele Grefcan Stela. Îl declar nul. (30086)

Pierdut legitimație de serviciu eliberată de IMAR SA pe numele Bejan Maria Dorina. O declar nulă. (30125)

Pierdut carnet membru cooperator eliberat de Cooperativa „Mureșul" cu seria nr. 0126005, pe numele Zvorișteanu Mariana. Îl declar nul. (30148)

✝ DECESE ✝

Familia dr. Moldovan Zeno anunță cu durere în suflet încetarea din viață, după o grea suferință a celei care a fost

învățătoarea
EUGENIA MOLDOVAN,

în vârstă de 78 ani. Înmormântarea va avea loc miercuri, 8 noiembrie 2000, la Cimitirul din Căpălnaș. Vei rămâne veșnic în amintirea noastră. Familia îndoliată.

Cu deosebită durere anunțăm încetarea din viață, după o lungă și grea suferință, a celui care a fost un bun soț, tată și deosebit bunic,

AGEU VASILE.

Dumnezeu să-l odihnească în pace! Înmormântarea va avea loc în Dezna, azi, 7 noiembrie 2000, ora 13. Nu te vom uita niciodată! Familiile: AGEU, FRĂȚILĂ și BERBECE.

Cu adâncă durere anunțăm încetarea din viață, după o grea suferință, a iubitei noastre mame,

OLTEAN VOICHIȚA,

în vârstă de 55 ani. Înmormântarea va avea loc azi, 7 noiembrie 2000, ora 14, la Cimitirul din Gai. Familia veșnic îndoliată.

Cu adâncă durere anunțăm încetarea din viață a celei care a fost

PULEAC MARTA,

în vârstă de 78 ani. Înmormântarea va avea loc azi, 7 noiembrie 2000, la Cimitirul Eternitatea la ora 15. Familiile îndoliate: Bene și Boaghiș.

Cu durere în suflet anunțăm încetarea din viață a căpitanului în rezervă,

KRIZSA ANDREI.

Înmormântarea azi, 7 noiembrie 2000, Cimitirul Eternitatea, ora 14. Familiile: Cora și Szabo.

Cu adâncă durere în suflet anunțăm dispariția fulgerătoare a distinsei profesoare

ELISABETA MOISE.

Înhumarea va avea loc azi, 7 noiembrie 2000, ora 11, de la Capela Nosferatum din Cimitirul Eternitatea. Familiile îndoliate: Barbu și Miculiță.

✝ SERVICII FUNERARE ✝

NON STOP (la orice oră)
„RO-STYL COMPANY"

Firma noastră este PRODUCĂTOARE DE SICRIE, cu magazin în: ARAD, str. M. Eminescu nr. 4 (vizavi Cinema MUREȘUL), telefon 057-211929, 094.537.715. EFECTUĂM SERVICII: spălat, îmbrăcat, îmbălsămat și transport cu personal calificat. ASIGURĂM MINIM: 8 modele de SICRIE din LEMN MASIV (nu din PAL sau furnir); SICRIE CU MÂNERE și ȘURUB (nu se bat cuie), SICRIE LUX, 5 modele LENJERIE DECES (respete), LENJERIE DE LUX, cruci lemn și metal. ACCESORII: catafalc, steag, prosoape, etc. INTERMEDIEM: fanfara, colaci, colivă, etc. FIIND PRODUCĂTORI, AVEȚI AVANTAJUL UNOR PREȚURI MINIME și POSIBILITATEA DE A PLĂTI ÎN RATE. Ofertă: sicriu stejar (cruce, respete) - 1.000.000 lei. (c.)

SC „NOSFERATUM" SRL,

ARAD, str. Ghiba Birta nr. 26, telefon 270437; Non stop 094.554.874, NĂDLAC, str. 1 Decembrie, nr. 4, telefon 092.922.337.

NON - STOP
SERVICII FUNERARE
COMPLETE.

SICRIE, RESPETE, CRUCI (prețuri de producător). ACCESORII: prosoape, batiste, panglică neagră, baticuri, mânere, lumânări, catafalc, sfeșnice, steag de doliu. SERVICII: capelă, spălat, îmbălsămat, îmbrăcat, transport intern și internațional. Asigurăm colaci, colivă, coroane, jerbe, fotografii profesionale, fanfară, organizăm pomeni. OFERTA BRAD: sicriu brad, respete, cruce - 900.000 lei. Transportul sicriului la domiciliu este gratuit!!!

ANGAJĂM ȘOFER. (c. 44)

✝ CONDOLEANȚE ✝

Sincere condoleanțe fam. dr. ZENO MOLDOVAN și dr. FLORICA MOLDOVAN la trecerea în neființă a mamei

EUGENIA MOLDOVAN.

Dumnezeu s-o odihnească. Fam. Reinhardt și Mezei.

Colectivul Secției Chirurgie și Ortopedie Pediatrică este alături de familia dr. Moldovan Zeno, în greaua încercare pricinuită de moartea mamei sale. Sincere condoleanțe! (30069)

Colectivul SC RECONS SA ARAD este alături de colega POPA DOINA, la trecerea în neființă a fiului

POPA DACIAN.

Dumnezeu să-l odihnească în pace! (30072)

Un gând pios și profundă recunoștință fostei noastre profesoare, doamna

ELIZA MOISE.

Întreaga noastră compasiune fiicei Luminița și întregii familii. Promoțiile anilor 1952-1957, de la Colegiul Național „ELENA GHIBA BIRTA". (30123)

Deplângem trecerea în lumea veșniciei a distinsei prof.

ELIZA MOISE,

care a slujit cu credință și onestitate învățământul matematic arădean, la Colegiul Național „Elena Ghiba Birta" un lung șir de ani. Sincere condoleanțe familiei! Foștii colegi pensionari. (30123)

Un ultim și pios omagiu distinsei profesoare

ELIZA MOISE,

care a luminat mințile și a încălzit sufletele atâtor generații. Dumnezeu s-o odihnească în pace! Sincere condoleanțe familiei îndoliate! Promoția 1965, a Liceului „Elena Ghiba Birta" (30126)

Suntem alături de colega noastră POPA DOINA, în marea durere pricinuită de dispariția prematură a fiului ei,

DACIAN.

Colectivul Atelierului de Proiectare R.A.A.C.A. (30141)

A plecat și ne-a lăsat triști, o personalitate a învățământului arădean, profesoara de matematică

ELIZA MOISE.

Zeci de generații de elevi nu vor uita darul desăvârșit al rostirii adevărului matematic, tactul pedagogic unic al profesoarei, adevărul că severitatea poartă aura valorii! Condoleanțe familiei! Adio, distinsă colegă și doamnă profesoară! MARINA și DELIA PODEA. (30166)

Absolvenții clasei a XII-a A, Secția Reală, Promoția 1973, a Liceului Elena Ghiba Birta își exprimă regretul pierderii

prof. emerit
ELIZA MOISE

și transmit familiei sincere condoleanțe. (30203)

Mulțumim tuturor celor care au fost alături de noi la marea durere pricinuită de decesul celui care a fost

BUDIȘAN IOAN.

Familia îndoliată. (30198)

Conducerea Spitalului Clinic Județean Arad este alături de doctor MOLDOVAN la decesul mamei sale și-i transmite sincere condoleanțe. (30195)

Acum când dascălul de excepție,

prof. ELIZA MOISE,

a închis catalogul vieții, Promoția 1968/69 a Colegiului Național Elena Ghiba Birta îi închină un gând pios de adâncă recunoștință și adresează sincere condoleanțe familiei îndurerate. (30182)

Ne luăm rămas bun de la cel care a fost

MILAK TIBERIU.

Dumnezeu să-l odihnească! Asociația de locatari bloc 510, Micălaca. (30175)

✝ COMEMORĂRI ✝

Pios omagiu și un moment de reculegere în memoria iubiților noștri părinți și bunici

IOAN și ELENA JIVAN.

Să le fie somnul lin și îngerii aproape! Bobița, Ioana, Costi.

Dragă tăticule,

ADRIAN JUȘCĂ
din GURBA,

ne rugăm bunului Dumnezeu să-ți odihnească sufletul bun și nobil cu care ne-ai înconjurat până acum un an de zile. Cei dragi ție, mereu îndurerați. (30112)

Atâta timp a și trecut/ De un an nu te-am văzut/ Am dori să apari în prag/ Fiul nostru iubit și drag,

DAȘCĂU VASILE

din Gurahonț. Dar asta nu va mai fi/ Căci pe pământ nu ne-om întâlni/ Ci poate doar în veșnicii/ În urma ta tu ai lăsat/ Sufletele greu de împăcat/ Care te-or jeli mereu/ Și-or uda mormântul tău/ Cu lacrimi nesecate/ În veci nemângâiate." Mama și tata. (29460)

Azi, 7 noiembrie 2000 se împlinește un de la despărțirea de tatăl și soțul nostru drag,

DAȘCĂU VASILE.

„Ce trist e-atunci când tata nu-i/ Pustie-i casa orișicui/ E-atât de gol și-atât de trist/ Când tata apare doar în vis/ Aș da bani, aș da avere/ Să te scoatem din tăcere/ Dar cum asta nu se poate/ Te vom plânge mai departe." Fiica Oana și soția Florina. (29460)

Iată anul s-a împlinit/ De când moartea l-a răpit/ Pe fratele meu iubit

VASILICĂ DAȘCĂU.

Te-a răpit în floarea vieții/ Și-a luat anii tinereții/ Și mi-e dor, mi-e dor de tine/ Arde sufletul în mine. În veci îndoliați sora Romelia și familia. (5172450)

Azi, 7 noiembrie, se împlinesc 2 ani de când s-a stins din viață scumpa mea soție,

COZMAN SALOMIA.

Atunci inima ta a încetat să mai bată, ai plecat din astă lume, fără să ne spui nici un cuvânt. Dormi în pace, suflet nobil! Soțul NICOLAE. (29693)

S-a scurs un an de când VASILICĂ dragă, ai plecat în veșnicii. Înainte cu două săptămâni, cuvinte sfinte am împărtășit cu care ne mângâiem. Viața ta a fost scurtă aici dar hotărâtă ca dincolo să fii cu el în glorie, durerea despărțirii n-o putem șterge numai când scumpul nostru

VASILICĂ

ne vom întâlni, la marea întâlnire în cer. Bunicii și familia din Rostoci. (29716)

Cu aceeași durere în suflet anunțăm împlinirea, azi, 7 noiembrie, a 2 ani de la moartea fulgerătoare a surorii noastre dragi,

COSMA SALOMIA.

Te plâng cu durere surorile Lola și Taviți. Dumnezeu să te odihnească în pace! (29870)

Tristețe, durere și lacrimi, la un an de când a plecat dintre noi, nepotul

DAȘCĂU VASILE,

pe care unchiul Leanu și mătușa Florica din Arad nu-l vor uita niciodată! Fie-i țărâna ușoară! (30028)

Azi, dragul meu fiu,

RADU

ai fi împlinit 32 de ani iar în loc de urări, îndurerata ta mamă așterne pe mormântul tău din Hălmagiu, florile durerii și-l roagă pe bunul Dumnezeu să te odihnească în pace. Te plânge a ta mamă VALERIA IENCI. (30088)

De un an de zile flacăra iubirii și a durerii ne poartă pașii spre cimitir pentru a fi cât mai aproape de tine și unde îți presărăm flori udate cu lacrimi amare, iubitul nostru soț și tată,

NELU FILIPAȘ.

Rămași cu dor în suflet și totodată cu speranța revederii în veșnicii, te plâng: soția Valeria, fiicele Mariana, Aura, Rodica, Olga, alături de fiii: Cristian și Emil. (30100)

VIITORUL, ÎN MÂINILE NOASTRE

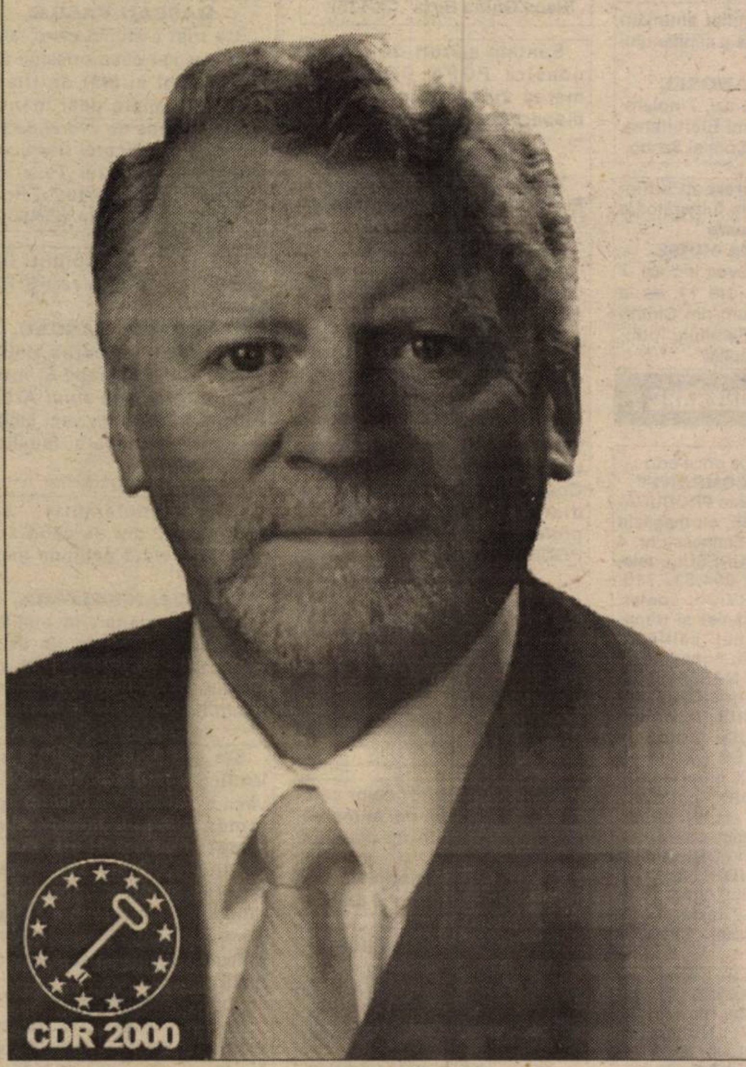
CDR 2000

Aurel Ardelean ştie că cea mai mare bogăție a țării o reprezintă tinerii. Iar cel mai mare capital al acestora e pregătirea profesională.

Aurel Ardelean a investit în tineri. A creat o universitate în care aceştia să se poată pregăti pentru a reuşi în viață. Pentru a nu mai fi şomeri, când sunt atâtea de făcut.

Reforma educațională trebuie continuată prin:

- › regândirea finanțării învățământului
- › introducerea tehnologiei informației în procesul de învățământ
- › extinderea sistemului național de învățământ la distanță
- › întărirea legăturilor dintre şcoală şi comunitatea locală
- › formarea managerilor din învățământ

Modernizarea învățământul românesc trebuie continuată.

Realizările rectorului Aurel Ardelean ne demonstrează că suntem pe drumul cel bun.

Votați

UN OM DE CUVÂNT.

Aurel ARDELEAN
senator

www.cdr2000.arad.ro

PNL

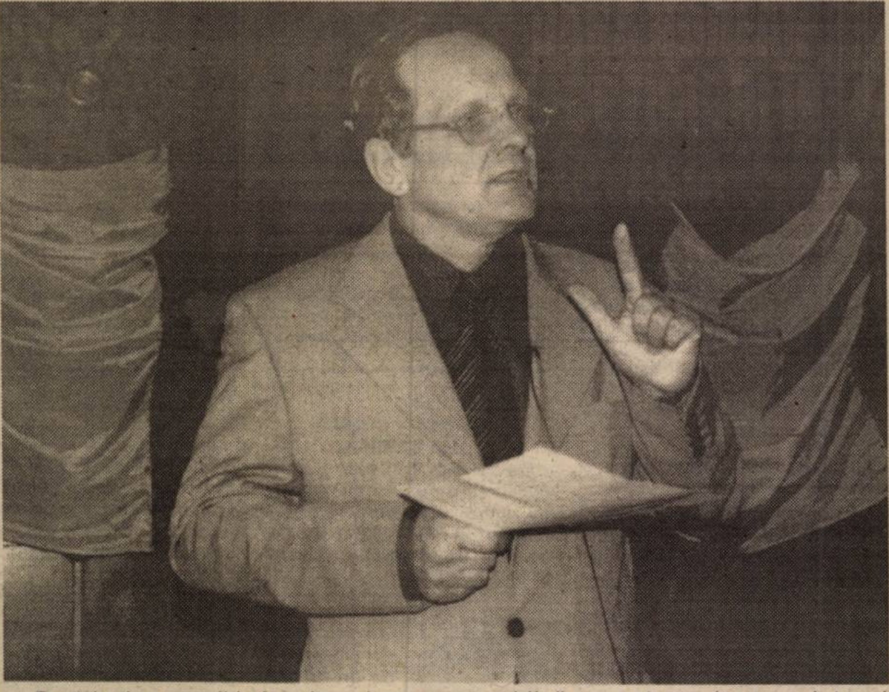

Decizia de a candida în anul 2000 pentru funcția de președinte al României nu a fost deloc simplă. Am luat această hotărâre după o minuțioasă reflecție asupra situației în care ne aflăm și după ce mi-am cercetat conștiința pentru a vedea dacă sunt persoana potrivită pentru demnitatea supremă în stat.

Realitatea este că, deși imaginea mea publică a fost preponderent aceea a unui tehnocrat, ceea ce pentru mulți se traduce prin independență, dacă nu chiar prin indiferență față de politică, eu, ca orice român, am fost permanent atent și sensbil la evoluția politică, economică și socială a țării mele.

Am trăit din interiorul guvernării, din străinătate sau din sectorul privat, cu extrem de mare intensitate, sentimentul că nu putem asista indiferenți la drama românilor din acești unsprezece ani de tranziție!

După ce am bătut țara în lung și în lat hotărârea mea este mai fermă ca niciodată. Am acceptat angajarea în competiția prezidențială și aveți în față acum **un om hotărât să câștige**!

ApR

ALIANȚA pentru ROMÂNIA

ApR-iștii fac politica împreună cu oamenii, nu doar pentru ei

Candidații ApR - **Emil Putin și Gheorghe Chiper** pentru **Senat, Dorel Ungur și Ioan Biriș** pentru **Camera Deputaților**, au oferit duminică, la Căminul Cultural din Covăsânț un spectacol de muzică populară pentru mulțimea adunată să-și discute problemele și să asculte ofertele electorale ApR.

ApR-iștii i-au purtat întâi noroc echipei de fotbal locale, în confruntarea cu Nadaș, după care au invitat pe toată lumea la spectacol.

Candidații au discutat despre **programul ApR,** care se referă la o reformă orientată spre creșterea bunăstării populației, spre modernizarea țării și dezvoltarea economico-socială.

Emil Putin a vorbit mulțimii despre necesitatea ca statul să subvenționeze agricultura: „Cheltuind pentru agricultură, de fapt investim în relansarea și însănătoșirea economiei naționale." El a adăugat: „Ca președinte, cine ar putea reprezenta mai bine interesele arădenilor, decât un arădean de al nostru: Tedor Meleșcanu."

Conform tragerii la sorți, **Emil Putin** a înmânat cei **doi berbecuți** lui **Valentin Nicola** - 22 ani, reprezentant al echipei de fotbal locale, precum și lui **Viorel Covaci** - 19 ani, ambii din Covăsânț. După spectacol, candidații au fost invitați să se înfrupte din ... premiu la o petrecere care s-a prelungit până târziu.

În drumul spre Covăsânț, caravana ApR a fost oprită de liderii de opinie de la **Păuliș**, cu care s-au discutat programul ApR privind redresarea situației pensionarilor și politica ApR de relansare a agriculturii.

La ambele reuniuni, reprezentanții ApR au subliniat importanța prezenței la vot, ca maximă putere de control asupra propriului viitor.

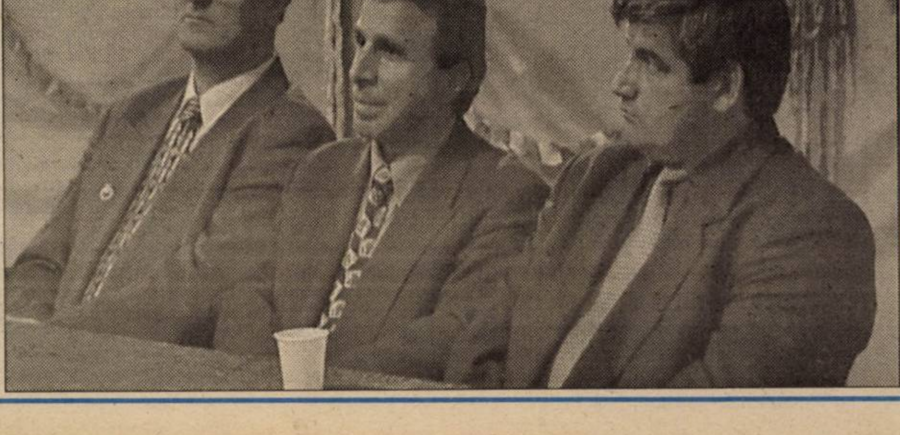

BANCA ROMÂNĂ
PENTRU DEZVOLTARE
GROUPE SOCIÉTÉ GÉNÉRALE
Seriozitatea
face toţi banii
Sucursala Judeţeană ARAD
Bd. Revoluţiei nr. 5-7
Telefon 253280

ADEVĂRUL
COTIDIAN INDEPENDENT ARAD
Anul XII, nr. 3152
Miercuri, 8 noiembrie 2000 ● 16 pagini ● 3000 lei ● e-mail: adevarul@arad.ro

WEST BANK S.A.
B-dul Revoluţiei nr. 88, 2900 ARAD
WESTERN UNION
AGENT
MONEY TRANSFER
Cel mai rapid mod de a primi bani din întreaga lume!

BRAT
Publicaţie auditată în semestrul II 1999
Tiraj mediu zilnic vândut: 34.958

"Cestiuni arzătoare la ordinea zilei"

Când ţii neapărat să ai orbul găinilor, nimic nu te mai poate vindeca. Aşa cum nimic nu-i poate vindeca de boala amintită nici pe cei care semnează **„Un grup de reprezentanţi ai societăţii civile"**. Aceştia închid ochiul dinspre stânga şi nu văd decât jumătate din realitate. De ce ignoră dumnealor cealaltă jumătate? Din interes. Al cui interes? Al celor pe care îi simpatizează sau îi reprezintă. Îşi închipuie grupul de societate civilă că lumea-i proastă şi că, escamotând adevărul, acesta chiar nu există. Ba el există, stimabililor, şi este altul, nu cel denaturat de domniile voastre.

O primă „cestiune". Cică de ce au acceptat partidele arădene pe listele lor (în frunte) candidaţi nearădeni. Şi sunt nominalizate doar PD cu Dan Ionescu şi ApR cu Dorel Ungur. Despre PDSR, care are pe locuri eligibile pe Sergiu Nicolaescu la Senat şi pe Mihaela Mândrea la Camera Deputaţilor grupul civil vigilent şi părtinitor tace ca porcul în cucuruz. Sergiu Nicolaescu, aşa după cum s-a bătut palma la Bucureşti, va trece pe primul loc (acum e pe locul al doilea) în ierarhia candidaţilor PDSR la Senat pentru că fostul prefect A. Crăciun va deveni viitorul prefect tot A.Crăciun. În ceea ce o priveşte pe Mihaela Mândrea - locul al doilea la Camera Deputaţilor - dânsa are toate şansele să se aleagă deputat de Arad pentru că PDSR stă atât de bine în sondaje încât îşi poate „permite" în judeţul Arad doi deputaţi. Şi atunci cum stăm, stimate grup?

Pentru că PDSR va avea dintr-un foc doi parlamentari nearădeni. Vrea onoratul „grup" să ne facă să credem că nu ştia această stare de lucruri? Dacă ştia şi a făcut pe prostul, cu atât mai rău pentru „grup". Iar dacă nu ştia, ar fi mai bine să nu-şi dea cu părerea în „cestiuni" pe care nu le cunoaşte. Aş mai aminti grupului zis civil că şi PRM are un reprezentant nearădean la Senat, pe Dorel Constantin Onaca, care iarăşi a fost şters de pe listă din motive de orbul găinilor.

I. IERCAN

(Continuare în pagina 6)

VOTAŢI
PRM
ONACA
senator
Puterea e în mâna ta
VOTEAZĂ PRM
şi nu vei regreta

ApR

România merită
UN PREŞEDINTE
ARĂDEAN
TEODOR MELEŞCANU

VOTAŢI
PDSR

P.R.M.
VOTAŢI PRM

ALEGEŢI
PUNR-PNR

VOTAŢI
PNL
PARTIDUL NAŢIONAL LIBERAL
ARĂDENI DE CARE
ŢARA ARE NEVOIE!

PD

MOBIL VENEZIA
▼ MOBILIER MODERN
LA COMANDĂ
▼ AMENAJĂRI
SPAŢII COMERCIALE
▼ MATERIALE IMPORT
▼ CALITATE SUPERIOARĂ
STR. VIŞINULUI NR. 74
TEL: 057/224885
092/777361

RESTAURANTUL
MIORIŢA
Primeşte comenzi
şi livrează urgent la
domiciliul dumneavoastră
◆ 40 sortimente
de Pizza ◆ mâncăruri
gătite, ciorbe, minuturi,
fripturi, desert
SUNAŢI LA
094.824.626
şi noi vom fi
LA DISPOZIŢIA DVS.

TRICOUL ROŞU
& TRAFT

ALGLASS TAMPLARIE DIN ALUMINIU SI P.V.C.
USI ● FERESTRE ● BALCOANE ● ROLETE
Str. Roşiori nr. 26; Tel./Fax: 289053
Piaţa Spitalului Bl. 1D; Tel/Fax: 253868

CALENDAR

◆ Astăzi, Soarele răsare la ora 6 și 59 de minute și apune la ora 16 și 59 de minute.

◆ Au trecut 312 zile din acest an. Au mai rămas 54 de zile până în 2001.

◆ **Praznicul zilei:** **Biserica ortodoxă:** Soborul Sf. Arhangheli Mihail și Gavriil; **Biserica romano-catolică**: Elisabeta a Sfintei Treimi; **Biserica greco-catolică:** Sf. Arh. Mihail și Gavril și toate cetele Puterilor cerești.

A venit BARZA!

La Arad: **Cismaș** Mircea Mihai; **Habolic** Florin Radu; **Garmoncea** Mirela; **Volgovici** Gheorghe Lucian; **Faur** Alina Adriana; **Covaci** Ezechep; **Știrbu** Emanuel Samuel; **Arsene** David Florin; **Ionaș** Raluca Mihaela; **Rădan** Raluca Anamaria.

La Ineu: **Nemeș** Sebastian Lucian, **Lingurar** Estera.

METEO

Vremea va fi în general închisă, dar caldă pentru acest interval. Cerul va fi mai mult noros și local vor cădea ploi slabe. Vântul va sufla moderat, cu intensificări temporare din sector sudic. Izolat, dimineața se va semnala ceață.

Temperaturi maxime: 15 la 18°C; **Temperaturi minime**: 7 la 10°C.

Meteorolog,
ADELA TEODORESCU

Au plecat dintre noi!

✝ **Bănescu Mărinca (1970); Cojocaru Aurel (1941); Becheanu Ion (1914); Pașca Aurel (1923).**

Prețul aurului

Banca Națională: Pentru gramul de aur de 24 K, prețul cu ridicata - 213.071 **lei**, iar prețul de achiziție - 191.763 lei. Prețuri valabile ieri.

Piața neagră - Aur 14 K: cumpărare - 110.000 lei/g, vânzare - 125.000 lei/g. **Aur 18 K**: cumpărare - 130.000 lei/g, vânzare - 160.000 lei/g.

ACTUALITATEA CULTURALĂ

CINEMATOGRAFE

Dacia: X-Men (SUA) 9,30; 11,45; 14; 16,30; 19

Mureșul: Asterix și Obelix Contra lui Cezar (SUA) 9,30; 12; 15; 18

Arta: Legenda călărețului fără cap (SUA) 15; 17; 19**Sala Mică**: Mă scoți din minți (Italia-Franța-Germania) 15,30; 18,00

CONCERT

Filarmonica de Stat Arad, prezintă joi, 9 noiembrie, ora 19,00, Medalion Ludwig Van Beethoven, sub bagheta dirijorului Antonio Cipriani din Italia, în interpretarea solistei Luminița Burcă. Din program: Uvertura Prometeu op. 43 concertul pentru vioară și orchestră în re major op. 66, Simfonia a VII-a în la major op. 92.

Paul Everac, la Arad

Astăzi, la orele 17, va avea loc la Sala de conferințe a Centrului universitar „Vasile Goldiș" din Arad o întâlnire cu Paul Everac. Tema discuției: „Placebo".

SIMPOZION MEDICAL

Joi, 9 noiembrie 2000, ora 12,30, va avea loc în sala Teatrului de Marionete Arad, str. Episcopiei nr. 15, simpozionul medical cu tema: Rolul Lipanthyl 200M în profilaxia secundară a bolii coronariene. Participanții vor primi certificat de creditare.

UTILITARE

PIEȚE, TÂRGURI

Astăzi este zi de piață la Pâncota, Beliu, Buteni, Șiclău, Macea, Vânători, Pecica, Șiria. Tot astăzi se desfășoară târguri săptămânale la Beliu și Buteni.

Mâine, joi, este zi de târg săptămânal la Curtici, Nădlac, Sebiș, Cermei, Săvârșin, Secusigiu, Zerind.

FARMACII DE SERVICIU

Farmaciile **„Sinapis"**, B-dul Revoluției, nr. 88, lângă Noul Stil, telefon 282369, **„Noua Farmacie"**, str. Andrei Șaguna, nr. 15, telefon 948 sunt de serviciu cu program non-stop.

URGENȚE STOMATOLOGICE

Cabinetul din str. Crișan (în spate la Gionelli), program non-stop. Telefon: 253794. Cabinetul din B-dul Revoluției nr. 62, ap. 17, între orele 9,00-19,00. Telefon: 256665.

ÎNTRERUPERI DE CURENT

Miercuri: Șoseaua Pecica-Sălaș, IAS Dumbrava, stația de pompare I. **Joi:** Șoseaua Pecica-Sălaș, IAS Dumbrava, Stația de pompare I.

PLIMBARE PE... „LUNĂ PLINĂ"

Iubitorii de drumeție sunt invitați pentru una sau două zile la Cabana Debela Gora în zilele de 11-12 noiembrie 2000 pe traseul Bârzava (se pornește pe bandă albastră, pe lângă cimitir) - Cioaca Popiții - creasta principală - Cabana Debela Gora (aici are loc cazarea) - halta Nadăș, în lungime de 15 km. Cei care vin pentru o zi vor parcurge traseul parțial. Sâmbătă seara se organizează o plimbare pe lună plină în împrejurimi. Cheltuieli de transport și cazare: 66.900 lei. Conducători de grup: Dana și Marian Hălmăgean (tel. 243952).

Plecarea din Arad are loc sâmbătă, 11 noiembrie, cu trenul, de la ora 7,42 până la Bârzava, iar întoarcerea la Arad se face în două etape, la alegere, sâmbătă sau duminică, la ora 18,45.

Întâlnirea cu conducătorii de grup are loc în fața stației CFR Arad cu 30 de minute înainte de plecarea trenului.

Aduceți saci de dormit, lanterne, lămpi de carbit, pelerine, bidon pentru apă, îmbrăcăminte călduroasă, jocuri.

Menționăm că în perioada noiembrie-februarie, sub egida „Veniți cu noi!" Arad se organizează două excursii pe lună.

Asociația de turism
„Veniți cu noi!"

ADEVĂRUL
COTIDIAN INDEPENDENT ARAD
Editor: S.C. ADEVĂRUL S.R.L. Arad
COD FISCAL R 1681938 ● COD SICOMEX 19.604 ● CERTIFICAT J 02/1886 / 31 X 1991 ● COD SIRUES 020956601 ● ISSN 1220 - 7489

Redacția și administrația: 2900 Arad, Bd. Revoluției nr. 81. Telefoane: SECRETARIAT - 281802, fax 280655, 280625; ADMINISTRAȚIE - CONTABILITATE - 281797; MICA PUBLICITATE - 210775; MAREA PUBLICITATE - 280904; CLUBUL PRESEI - 280989.

Consiliul de administrație: președinte - **DOREL ZĂVOIANU,** telefon 281802, 280625; vicepreședinte - **MIRCEA DORGOȘAN,** telefon 210776; **membri: DOREL BARBU,** telefon 281797; **NICU COJOCARU,** telefon 280904; **MIRCEA CONTRAȘ,** telefon 280854.

Colegiul de redacție: **MIRCEA CONTRAȘ** (redactor-șef); **MARCEL CANCIU** (șef secție foto), telefon **281701**; **ALEXANDRU CHEBELEU** (șef secție sport), telefon **281701**; **NICU COJOCARU** (șef secție publicitate) telefon/fax: **280904**; **GABRIELA GROZA** (secretar general de redacție), telefon **280854**; **VASILE FILIP** (șef secție cultură-învățământ), telefon **281855**; **280003**; **SORIN GHILEA** (șef secție tineret) telefon **281855, 280003**; **IOAN IERCAN** (șef secție politică), telefon **280943**; **DORU SAVA** (șef secție social-economic), telefon **281738**; **ȘTEFAN TABUIA** (șef secție actualități), telefon **281855**; **280003**; **DOREL ZĂVOIANU** (președinte al Consiliului de administrație), telefon **281802, 280625.**

Tiparul executat la S.C. MEDIAGRAF S.A. ARAD, str. Feleacului F.N., telefon 250902, fax 250920

„Adevărul" poate fi citit și pe Internet la adresa http://adevarul.arad.ro

HOROSCOP

Miercuri, 8 noiembrie

Berbecul (21.03-20.04). Vă așteaptă o perioadă mai liniștită, în care vă veți putea rezolva problemele.

Taurul (21.04-20.05). Analizând cu obiectivitate lucrurile veți ajunge la concluzia că situația ar putea fi mai rea decât este acum.

Gemenii (21.05-20.06). Dacă vă mulțumiți cu puțin și nu forțați lucrurile, nu veți avea probleme cu nimeni.

Racul (21.06-22.07). Obiectivele pe care vi le-ați propus sunt mai ușor de atins decât la prima vedere.

Leul (23.07-22.08). Deși nu țineți neapărat, produceți asupra persoanelor de sex opus o impresie deosebită.

Fecioara (23.08-22.09). Nu refuzați din start soluțiile pe care vi le propune un apropiat pentru că s-ar putea să regretați mai târziu.

Balanța (23.09-22.10). Vă străduiți să-i faceți partenerului cât mai multe surprize plăcute și să-i îndepliniți o parte din dorințe.

Scorpionul (23.10-21.11). Aflați sub influența benefică a planetei Mercur luați decizii bune chiar dacă par controversate.

Săgetătorul (23.11-21.12). Forma fizică și psihică în care vă aflați este adecvată obținerii unor performanțe.

Capricornul (22.12-19.01). Nimic neobișnuit nu pare să vă tulbure atmosfera de la serviciu. În viața publică, cine încearcă să vă facă rău va avea numai de suferit.

Vărsătorul (20.01-19.02). Aveți o zi aglomerată. Partenerul încearcă să vă menajeze.

Peștii (20.02-20.03). Este posibil ca în cazul în care nu vă schimbați modul de viață să vă confruntați cu unele probleme de sănătate.

MOCHETA
Arad, Piața Gării
Telefon 235221
Vinde și montează mochetă la prețuri cu o reducere de
10-20%

„ADEVĂRUL" VĂ ASCULTĂ

La telefonul dimineții, 280944, între orele 9,00-12,00

▲ **Indiferență**. Dl. Gh. Soica, de pe str. Predeal, ne-a sunat pentru a-și exprima nemulțumirea față de sistarea căldurii la Bl. 2C și mai ales indiferența celor care trebuie să o remedieze. **„Când au de gând să ia măsuri? Când or să ne înghețe mâinile pe țevi?"**

▲ **Inundație la bloc**. Dl. Laza Ioan, din Bd. Revoluției nr. 26, sesizează: „Stau la bloc și sunt inundat de cei de la etajul superior, pentru a douăsprezecea oară. Am stat de vorbă cu această familie, dar degeaba. Am vorbit cu administratorul blocului, însă nu am rezolvat nimic. Nu se mai poate, nu-mi rămâne decât să-i dau în judecată, sau ce să fac?..."

Redactor de serviciu, N. B.

La telefonul după-amiezii, 280003, între orele 15,00-18,00

Avocatul poporului. Doamna E.V. din Arad ne-a întrebat cum poate apela la instituția Avocatul poporului. Vă puteți adresa fie telefonic la numărul 01-3143400, fie în scris pe adresa Bd. Iancu de Hunedoara nr. 3-5, sector I, București.

Frig. Blocul 5/2 scara B din cartierul Vlaicu este lipsit de căldură, din cauza unei avarii. La fel este și cazul blocului N 1-4. „Ce e de făcut?" (respectivele blocuri neavând abonament pentru reparații la ARTERM), întreabă Emilian Suciu.

Administratorul ar trebui să contacteze o firmă (din cartea de telefon) care se ocupă cu asemenea intervenții.

Redactor de serviciu, G. C.

RATA ȘOMAJULUI ÎN JUDEȚUL ARAD - 8,49%

Din ultima statistică elaborată de către Agenția de șomaj reiese faptul că rata șomajului în județul Arad este de 8,49%, sub nivelul ratei înregistrate luna trecută, care era de 8,64% și mai mică decât rata medie pe țară, care este de 9,9%,.

În plată se află 13.050 de șomeri, dintre care 4929 beneficiază de ajutor de șomaj, 1172 primesc ajutor de integrare profesională (aceștia fiind absolvenții care de pe băncile școlii au intrat direct în șomaj), iar 6949 de persoane „se bucură" de alocație de sprijin.

Pe lângă aceștia, neindemnizați sunt 4558 de șomeri, dintre care 898 sunt disponibilizați în baza Ordonanței 98/1999 care încă mai au de luat plăți compensatorii, iar 3660 de arădeni intră în categoria celor aflați în căutarea unui loc de muncă.

Pentru perioada următoare, din cauza șomajului „tehnic" pe timp de iarnă din agricultură și construcții, rata șomajului va crește cu două-trei procente.

N. O.

Infractori prinși

➛ **Mica Ioan** (50 ani) din **Sântana**, posedă mandat de executare a închisorii de 1,2 ani, pentru săvârșirea infracțiunii de complicitate la furt calificat avut privat.

➛ **Chira Ioan** (21 ani) din **Ineu**, a sustras 33 kg floarea-soarelui din locuința numitului Chirilă Cornel, din aceeași localitate.

➛ **Bendea Dănuț** (35 ani) din **Iermata**, este cercetat pentru săvârșirea infracțiunii de abandon de familie.

Echipa de serviciu
***AUREL DARIE** - secretar de redacție.*
Bianca Felea, Adela Homorâceanu, Ioan Leac, Dina Rujan, Ramona Vidulescu
– tehnoredactare computerizată.
***Anca Bugariu, Diana Duțu, Doina Jurcă, Aurica Telcian** – corectură.*

Piața Miorița - prețuri pentru muritorii de rând

Nu toate piețele din Arad se pot lăuda cu un vad comercial atât de bun cum este piața Miorița. Aceasta a fost categorisită piață de cartier, pentru simplul motiv că asigură - de voie, de nevoie - cerințele unei însemnate părți a populației. Că dotările și facilitățile sunt încă departe de adevăr, e altă problemă. Prețurile sunt în mod sigur ceva mai mici.

Legume: catofi - 2-3.500 lei/kg; ceapă - 6-8.000 lei/kg; spanac - 20.000 lei/kg; varză murată - 12.000 lei/kg; conopidă - 6-7.000 lei/kg; varză roșie - 10.000 lei/kg; ardei - 6.000 lei/kg; roșii - 4-6.000 lei/kg; morcovi - 8.000 lei/kg; pătrunjel - 15.000 lei/kg; castraveți - 12.000 lei/kg; salată verde - 5.000 lei/kg; ouă - 1.500-1.800 lei/buc.; nuci - 20.000 lei/kg; gogonele - 3.000 lei/kg; boia - 8.000 lei/100 gr; fasole verde - 16.000 lei/kg.

Fructe: mere - 4-8.000 lei/kg; struguri - 25.000 lei/kg; banane - 16.000 lei/kg; portocale - 15.000 lei/kg; pere - 10.000 lei/kg.

La sectorul flori, oferta era deosebit de bogată, iar amatorii aveau de ales între: garoafe - 6-7.000 lei firul; trandafiri (se poartă...) - 8-20.000 lei; margarete 6-10.000 lei; gherbera - 16.000 lei; crizanteme - 10.000 lei.

Lactate: brânză telemea - 50.000 lei/kg; brânză frământată - 50.000 lei/kg; brânză vaci - 35.000 lei/kg; lapte - 7.000 lei/litru; smântână - 18.000 lei/litru.

La „diverse" am notat făina - 7.000 lei/kg; zahăr - 10.000 lei/kg; miere - 25.000 lei/400 gr; găini - 150.000 lei (3,5 kg) și multe altele...

A. BOROȘ

CURSUL VALUTAR*

➛ VALORI ÎNREGISTRATE IERI, 7 NOIEMBRIE 2000

Denumirea valutei	BNR	BCR		BRD		Banca Transilvania		Banca Agricolă		Bursa neagră	
		C	V	C	V	C	V	C	V	C	V
Dolar	24958	24890	25100	24750	25200	24850	25150	24890	25200	24800	25000
Marca	10998	10812	11237	10890	11270	10750	11075	10800	11075	10700	10900

STIMAȚI ARĂDENI,

V-ați întrebat, desigur, de ce apar spații goale în materialele de publicitate electorale ale Partidului Democrat. Răspunsul este simplu.

În aceste spații goale am evitat să scriem promisiunile fără conținut și minciunile pe care alte partide le scriu cu multă ușurință în diverse materiale publicitare.

În aceleași spații goale am fi putut răspunde la calomniile și injuriile adresate membrilor și partidului nostru. Dar nu am făcut-o! Vă lăsăm pe dumneavoastră să apreciați limbajul în care au fost scrise aceste atacuri și, dacă doriți, votați-i pe cei care folosesc un asemenea limbaj.

Noi credem că nu promisiuni, nu minciuni, nu atacuri cu un limbaj suburban așteptați dumneavoastră de la oamenii politici.

De aceea, de aici înainte, noi vă vom prezenta pur și simplu soluțiile Partidului Democrat la problemele dumneavoastră.

Președinte P.D. Arad
Arh. GHEORGHE SECULICI

PD

PRIMARUL ARADULUI - ÎN VIZITĂ LA AMBASADORUL SUA ÎN ROMÂNIA

Primarul Dorel Popa a vizionat azi noapte alegerile din SUA, în birourile Ambasadei Statelor Unite ale Americii la București. Asta ca urmare a invitației ambasadorului american, dl. Rosapepe. În urmă cu trei ani, 600 de copii ai militarilor din trupele americane NATO staționate în Europa au venit la Arad, unde au prestat diferite munci în câteva zone ale orașului. Atunci, ambasadorul SUA a venit în mod special să-i întâlnească. Tot atunci s-a întâlnit și cu Dorel Popa cu care a rămas prieten.

T. MATICA

Banca Populară Minerva nu mai face plăți

După atâtea cazuri arhicunoscute (BIR, Bancorex, etc) se pare că și banca Populară Minerva are unele probleme.

Zilele trecute, la redacția cotidianului nostru s-a prezentat d-na Hai Rozalia care ne-a relatat următoarele: „În 3 mai a.c., am depus la Banca Populară Minerva un milion de lei, pe termen de 6 luni, care a expirat în 3 noiembrie. Am fost să-mi ridic banii, dar la bancă... surpriză. În loc de un milion am primit doar 50.000 lei(?!). O casieriță obraznică m-a îndrumat să sun la Galați (la sediul central) dacă am nelămuriri." Depunătoarea este pensionară și și-a agonisit acești bani pentru a plăti locurile de veci în cimitirul Eternitatea.

Am încercat și noi să luăm legătura cu banca respectivă, dar ne-am lovit de același refuz de a da relații. O doamnă care nu s-a prezentat ne-a spus: „Îmi pare rău nu pot da relații nimănui și mai ales presei. Avem directori la Galați care vă pot spune mai multe. Oricum, noi nu facem deocamdată nici un fel de plăți."

P.S. În cursul zilei de ieri încă un cetățean care a dorit să-și păstreze anonimatul, a semnalat un fapt asemănător, el neputând intra în posesia a cinci milioane lei, depuși la aceeași bancă. Și el a fost îndrumat să sune la Galați, lucru pe care l-a și făcut și s-a ales cu următorul răspuns: „Președintele (Mitrofan Daniel) stă în garsonieră și nu are telefon. Numai el vă poate oferi informații." Ca să vezi ce e și cu băncile astea cu directori cazați în spații limitate.

Pe șosele

În zilele trecute, Poliția Rutieră a aplicat 145 de amenzi în valoare de aproape 12 milioane lei. Au fost ridicate patru permise de conducere și nouă certificate de înmatriculare pentru diverse defecțiuni tehnice. Lucru îmbucurător - nu au fost prinși șoferi sub influența băuturilor alcoolice.

ESCROCHERIE CU „89..."

În ultima perioadă, Oficiul județean de protecție a consumatorilor (OJPC) Arad a înregistrat peste 20 de sesizări de la diverși cetățeni care au primit în plic un document asemănător cu un CEC, emis de firma Internațional Phoning SRL, prin care li se face cunoscut că au câștigat suma de 350$ cu condiția să sune la telefonul 01/8912302 pentru o confirmare.

Celor care au sunat li s-a răspuns de către un robot care le-a cerut mai multe date personale și le-a propus mai multe variante de câștig, convorbirile având o durată între 8-10 minute, cu valori între 350-500 mii lei, fără a se finaliza promisiunea.

Contactând Romtelecom, OJPC Arad a aflat că toate datele din scrisorile primite sunt false, deoarece firma care a contractat cu Romtelecom telefonul cu taxă cu valoare adăugată se numește SC Ordfon SRL București, cu telefonul 01/3212757. Încercând să se vorbească cu directorul firmei, un anume Vârtopeanu, s-a răspuns că acesta este plecat în străinătate.

Urmare a acestor constatări OJPC Arad a făcut intervenție la Oficiul pentru Protecția Consumatorilor din municipiul București, pentru stoparea acestor înșelăciuni.

„În urma controlului efectuat, s-a constatat că firma nu informează complet consumatorii asupra procedurilor de intrare în posesia premiului (nu se transmite consumatorului Regulamentul de funcționare odată cu oferta făcută, în care se specifică dreptul consumatorilor de a solicita în scris returnarea cheltuielilor telefonice în caz de refuz a ofertei), drept pentru care firma a fost amendată cu suma de 2 milioane lei", ne-a mai informat dl. Gelu Florincaș, directorul Oficiului județean de protecție a consumatorilor Arad.

„Tramvaiul copiilor" a intrat în revizie

◆ *De Sfântul Nicolae va fi pus în circulație*

În aceste zile, meșterii Companiei de Transport Public Arad (CTPA) au început revizia la „Tramvaiul copiilor". Amănunte în legătură cu aceasta ne-a furnizat d-na Mariana Birău, director exploatare în cadrul CTPA: * După revizia tehnică, se va trece la partea decorativă a tramvaiului. În interior se vor schimba husele, se vor monta clopoței și se va verifica instalația de sonorizare. În exterior, beculețele multicolore vor fi și ele încercate și înlocuite.

Compartimentul comercial din cadrul CTPA va lua legătura cu diverse firme pentru a putea acorda cadouri copiilor, iar cei de la secretariatul CTPA așteaptă solicitările din partea școlilor și grădinițelor pentru a programa cursele.

Tramvaiul va circula zilnic, începând din seara de 5 decembrie (Ajunul de Sfântul Nicolae) și până după Anul Nou, cursele fiind gratuite. Anul trecut, mii de prichindei s-au plimbat cu „Tramvaiul copiilor" condus de un vatman travestit în „Moș Crăciun".

N. OPREAN

Grav accident rutier

Zilele trecute a avut loc un grav accident rutier pe Calea Aurel Vlaicu. Autoturismul 4-AR-1142, condus de T. D. (18 ani) l-a surprins și accidentat pe Ghinga Gheorghe (69 ani) din Arad. Potrivit unor surse din cadrul Poliției Rutiere, Ghinga s-a angajat în traversarea străzii printr-un loc nepermis, fără să se asigure în prealabil.

B. O.

Noi cursuri de calificare

„În 11 noiembrie vor începe șapte noi cursuri de calificare-perfecționare organizate de către Fundația româno-germană din Vladimirescu", ne-a declarat ieri d-na Claudia Miuțescu, purtătoarea de cuvânt a Agenției județene de ocupare și formare profesională Arad.

Cei interesați se pot califica în meseriile de zidar, sudor, coafor, tinichigiu auto și perfecționa în domeniile secretariat, asistent manager și management.

Pentru a nu bate drumul până la Vladimirescu, Fundația româno-germană a deschis un birou de relații (la care se pot face și înscrieri) pe strada Episcopiei din Arad, în incinta Camerei de meserii.

Ineu

Depozit în flăcări

Ieri dimineață, pompierii militari au fost solicitați să intervină în Ineu, pe strada Armenească, anunțați că arde un depozit de furaje.

Au ars două tone de fân, o tonă de paie plus o „cupă" de tulei, pagubele fiind de 13 milioane de lei.

După cum ne informau pompierii militari arădeni, focul a fost pus de o mână criminală. Poliția continuă cercetările, în vederea depistării „piromanului".

N. O.

ALOCAȚIA DE STAT PENTRU COPII CREȘTE LA 130.000 LEI PE LUNĂ

Alocația de stat pentru copii se va dubla începînd cu luna noiembrie, cuantumul acesteia urmînd să ajungă la 130.000 pe lună, a stabilit Guvernul, în ședința de luni.

Efortul financiar de la bugetul de stat necesar indexării cuantumului alocației de stat pentru. copii este, pentru ultimele două luni ale anului, de circa 650 miliarde de lei. În privința indexării cuantumului alocației de stat pentru copiii cu handicap, efortul financiar este de circa 7 miliarde de lei lunar și se asigură din fondul special de solidaritate socială pentru persoanele cu handicap.

În nota de fundamentare a hotărîrii, prezentată de ministrul Municii și Protecției Sociale, Lucian-Liviu Albu, se precizează că în ultimii șapte ani, raportul dintre alocația de stat pentru copii și salariul mediu brut pe țară a scăzut de la 5,3% în 1993 la 2,4% în 2000, ceea ce situează România în urma țărilor vecine aflate în tranziție.

Două oferte pentru Moneasa

Pentru cumpărarea pachetului de acțiuni pe care FPS îl deține la SC Moneasa S.A., 40%, fondul arădean a primit două oferte. Prima este din partea societății arădene Laicom, care mai deține la Moneasa 49,57%, acțiuni cumpărate în această vară de la SIF Transilvania.

Cea de-a doua ofertă vine din partea societății timișorene Petroconstruct.

După analizarea celor două oferte, FPS Arad se decide astăzi asupra societății care va fi acceptată la negociere.

G. KNAP

Ședință extraordinară la CLM

Nu e păcăleală

DE LA 1 APRILIE 2001 - O NOUĂ TAXĂ DE SALUBRIZARE

Ieri, consilierii locali s-au întrunit într-o ședință extraordinară. În cadrul acesteia, au votat transmiterea în folosință gratuită către Fundația „Vasile Goldiș" Arad - Facultatea de Educație Fizică și Sport a Bazei Sportive „Stadion Gloria" Arad, în urma unui protocol de predare-primire. În prima etapă, mai precis până la 1 septembrie 2001, Fundația are termen de readucere a stadionului în stare optimă, urmând ca în etapa a doua terenul să fie transformat într-un Centru de pregătire olimpică pentru atletism. Președintele fundației, prof. univ. dr. Aurel Ardelean, prezent la ședință, a făcut cunoscut planul pentru stadionul de atletism care se preconizează să aibă 400 m circumferință, două tribune cu circa 10.000 de locuri, sală de sport cu patru culoare de 60 m lungime, minihotel și toate utilitățile necesare pentru practicarea sportului și pentru sportivi.

În aceste condiții, membrii A.S. „Gloria" Arad se văd în imposibilitatea de a finaliza campionatul, neavând teren pentru antrenamente. Primarul Aradului, ing. Dorel Popa, a asigurat reprezentantul „Gloria", Dorin Lungu, că există o rezolvare a situației, fără a intra în detalii.

Consilierii au mai aprobat constituirea Asociației pentru Tehnologia Mediului Arad, ai cărei membri fondatori sunt Consiliul Local Municipal, Centrul Regional de Tehnologia Mediului pentru Europa Centrală și de Est cu sediul la Szeged și Universitatea „Aurel Vlaicu" Arad. Printre altele, Asociația își propune desfășurarea unor activități științifice de cercetare, de educație și de învățământ, de protecția mediului, de cercetare a științelor naturale etc.

Tot în ședința de ieri, consilierii au votat instituirea noii taxe de salubrizare, începând cu 1 aprilie 2001. De la acea dată, cuantumul taxei este echivalentul în lei a 6,21 USD/persoană/an - pentru persoanele fizice și echivalentul în lei a 8,31 USD/metrul cub/an deșeuri urbane - pentru persoanele juridice. Contravaloarea serviciilor de salubritate, în speță taxa, nu se va mai plăti la Salubritate ci la Direcția Fiscală a Primăriei Municipiului Arad (DFPM). Până la data de 25 martie 2001, toate persoane fizice care nu au avut încheiat contract cu SC Salubritate SA sunt obligate să depună la DFPM o declarație pe proprie răspundere care să cuprindă numărul de persoane care locuiesc la adresa menționată. Tot până la acea dată, persoanele juridice au obligația să depună o declarație care să cuprindă cantitatea în metri cubi de deșeuri urbane pe care o vor produce lunar în cursul anului 2001.

Plata taxei speciale de salubrizare se va efectua trimestrial, până în data de 15 a ultimei luni din fiecare trimestru.

TEODORA MATIÇA

ALEGERILE PREZIDENȚIALE DIN SUA

● Primele două sate americane care au votat l-au ales pe Bush

Cele cîteva zeci de alegători din satele Dixville Notch și Hart, din statul New Hampshire (est), primii care au votat, marți, la alegerile prezidențiale americane, l-au ales pe candidatul republican George W. Bush, relatează AFP.

La Dixville Notch, primul sat american care a votat, scrutinul s-a deschis la puțin timp după miezul nopții, în "sala de vot" organizată la Balsam Grand Hotel.

Șaptesprezece alegători au venit pentru a-și face datoria de cetățeni, în pofida faptului că afara ploua mărunt.Așa cum e tradiția în sat, decanul de vîrstă, Thomas Tillotson, în vîrstă de 101 ani, a fost primul care a introdus buletinul de vot în urnă. Alți zece alegători au votat prin corespondență.

Un număr de 21 de voturi au fost acordate pentru lista Bush-Cheney, iar alte cinci voturi pentru lista Gore-Lieberman. Un vot a fost acordat pentru candidatul Verzilor, Ralph Nader, în timp ce candidatul Partidului Reformei, Pat Buchanan, nu a primit nici un vot.

Rezultatele finale au fost scrise apoi, de mînă, pe o tăbliță.

Această mică localitate, avînd 31 de alegători înscriși, este prima din țară care anunță rezultatele, pentru că, potrivit legii, orice localitate își poate închide scrutinul de îndată ce toți alegătorii au votat.

● Computerele prezic victoria lui Al Gore

Vicepreședintele american Al Gore are șanse, în proporție de 85 la sută, să obțină majoritatea în cadrul colegiului de mari electori și să devină președinte al Statelor Unite, în condițiile în care nu ar ieși învingător la votul popular, au apreciat doi profesori de la Universitatea Columbia din New York, citați de AFP.

Profesorii Robert Erikson și Karl Sigman au introdus în calculator toate sondajele disponibile realizate în 17 din cele 50 de state americane, unde disputa este mai mare. Aceste sondaje de opinie, care cuprind, în total, răspunsurile a 26.000 de persoane, au permis studierea a peste un milion de posibilități, din care reiese că Al Gore are 84,7 la sută șanse să obțină cele 270 de voturi ale marilor electori necesare pentru a fi ales, în timp ce George W. Bush obține doar 14,2 procente. "Importanța acordată sondajelor realizate la nivel național, în care Bush se află în frunte, a făcut să se treacă pe planul doi performanțele lui Gore în statele-cheie, unde se va hotărî numele viitorului președinte", a asigurat Karl Sigman, specialist în metode de calcul. "În ultimele zile s-au făcut numeroase sondaje în aceste state, care arată un ușor, dar constant avans al lui Gore". "Devine din ce în ce mai probabil ca Bush să cîștige votul popular dar să piardă scrutinul în cadrul colegiului electoral, iar Gore să devină viitorul președinte", a adăugat Robert Erikson, profesor de științe politice.

Regimul metalelor prețioase

Persoanele fizice și juridice ale căror obiecte din metale prețioase au fost preluate abuziv în perioada 1946-1990 pot solicita instanțelor de judecată restituirea lor în termen de un an de la intrarea în vigoare a ordonanței adoptate luni de Guvern privind regimul metalelor prețioase.

În cazul obiectelor revendicate care nu se mai regăsesc fizic vor fi acordate despăgubiri corespunzătoare contravalorii metalelor prețioase, la prețurile practivate de BNR la data pronunțării hotărîrii judecătorești.

FOTBAL - CUPA ROMÂNIEI TUBORG

Ieri, la Brăila s-a disputat primul joc din cadrul optimilor de finală a Cupei României Tuborg la fotbal, protagoniste fiind Petrolul Ploiești și FCM Bacău. Au învins ploieștenii, cu scorul de 2-1, calificându-se în „sferturile" competiției.

Astăzi, de la ora 13,00 se dispută următoarele partide din „optimi": Metrom Brașov - FC Național (la Plopeni); FC Argeș - Sportul Studențesc (la Târgoviște); FC Baia Mare - Rapid București (la Baia Mare); Oțelul Galați - Gloria Bistrița (la Brașov); Steaua București - Foresta Suceava (la Buzău), Rocar București -Ceahlăul Pt. Neamț (la Focșani). Partida Dinamo București - Universitatea Craiova, se dispută la Pitești de la ora 14,00 și va fi transmisă în direct la TV România 1.

D. S.

MIERCURI, 8 NOIEMBRIE 2000

TVR 1

7,00 Telematinal
8,00 Jurnalul de dimineață
9,00 Jurnal regional
9,30 Agenda electorală
10,00 Practic TV
10,30 TVR Cluj-Napoca
11,20 TVR Iași
12,10 TVR Timișoara
12,55 Fotbal: Dinamo București - Universitatea Craiova
15,00 TVR Craiova
15,30 Panorama
17,00 Studioul electoral
17,30 Film serial - s.
18,00 Corect!
18,10 Impas în doi
19,00 Infomania
19,10 Avanpremieră Știri
19,15 Pasiuni - s.
20,00 Jurnal * Meteo
20,40 Sport
20,45 Recurs la morală
21,35 Justițiarii - s.
22,30 Alegeri 2000
0,00 Jurnalul de noapte
0,15 Oaspeți ai sălilor noastre de concert

TVR 2

7,00 Obsesia - rel.
8,35 Toți, împreună
9,40 Serbările galante - rel.
11,10 Știri
11,20 Atlas - rel.
11,50 Femeia ispititoare - s. rel.
12,40 Cronici votive - rel.
13,15 Desene animate
13,45 Cinci pentru națiune
14,45 Știri
14,50 Lumea bărbaților - s.
16,15 Veni, video, vici!
17,10 Mit și istorie: Nicolae Bălcescu, mit și penumbră
17,40 Stăpânul animalelor - s.
18,30 Telejurnal TVR 2
19,05 Studioul electoral
19,40 Mike Hammer, detectiv particular - s.
20,30 Pe muchie de cuțit
22,00 Știri
22,10 Să ai sau nu - dragoste, Franța, 1995
23,40 Stăpânul animalelor - s. rel.
0,25 TVM. Mesager .

PRO TV

7,00 Bună dimineața!
10,00 Agendă electorală
10,20 Tânăr și neliniștit - s.rel.
11,10 Lege și ordine - rel.
12,00 Oglinda timpului-s.
12,25 Fiorii morții - horror, SUA, 1985
14,15 Fitz - ep. 1
15,05 Mortal Kombat - rel.
15,55 Jocuri magice
16,00 Tânăr și neliniștit - s.
16,50 Sens unic
17,00 Știrile Pro TV
17,25 Agendă electorală
17,30 Viața bate filmul
18,10 Vremea. Pro TV te ascultă ce vezi
18,20 Teo
19,00 Știrile Pro TV
19,55 Agendă electorală
20,00 Mortal Kombat - s.
21,00 Chestiunea zilei
21,30 Fotbal: Liga Campionilor
23,35 Omul care aduce cartea
23,55 Profit
0,00 X și Zero
0,05 Pro TV te ascultă ce vrei
0,15 Rezumat Liga Campionilor

TV ACASĂ

10,00 Știrile de Acasă
10,35 Acasă la bunica
10,45 Căsuța poveștilor - rel.
11,00 Dragoste și putere - rel.
11,30 Fiorella - rel.
12,20 90-60-90 Fotomodele - rel.
13,10 Luisa Fernanda - rel.
14,00 Războiul pasiunilor - s. rel.
15,00 Înger sălbatic - s.
15,50 Miracolul iubirii - s.
16,45 Desene animate
17,00 Dragoste și putere - s.
17,30 Fiorella - s.
18,20 Acasă la bunica
18,30 Știrile de Acasă
19,10 Războiul pasiunilor - s.
20,00 90-60-90 Fotomodele - s.
21,00 Luisa Fernanda - s.
21,50 Aranjamentul - f., SUA, 1969, cu Kirk Douglas, Faye Dunaway
0,00 Închiderea programului Acasă

ANTENA 1

7,00 Observator
8,00 'Neata
11,00 Doi frați la Rio - comedie, Franța, 1987, cu Aldo Maccione
13,00 Știrile amiezii
13,15 Tata în vacanță - rel.
15,00 Dragostea învinge - s.
16,00 Zile din viața noastră - s.
17,00 Știri
17,10 Simțul dreptății - s.
18,00 Te voi iubi mereu - s.
19,00 Observator
20,00 Studioul electoral
22,00 Marius Tucă Show
23,00 Observator
23,30 Noaptea târziu cu Mircea Badea
0,30 Vânător în spațiu - SF, SUA, 1983

PRIMA TV

7,00 Milagros - rel.
8,00 Prima Mix!
15,00 Milagros - s.
15,55 Clip Art
16,00 Motor - rel.
16,30 Exploziv - rel.
17,00 Detectivi de elită - s.
18,00 Focus
19,00 Real TV
19,30 Impact
19,55 Caricatura zilei
20,00 Credință oarbă - dramă, SUA, 1990. Ultima parte
21,50 Cronica cârcotașului
22,00 Focus
22,30 Stil
23,30 Impact - rel.
0,00 Detectivi de elită - rel.
0,55 Clip Art
1,00 Focus - rel.

TELE 7 ABC

7,00 Bună dimineața, România
10,00 Teleshopping
10,25 Economic ABC
10,50 Gura lumii - rel.
11,00 Dați vina pe Corina!
12,00 Măștile puterii
13,00 Ora unu a venit
13,15 Lumea misterelor
14,00 Primul pas - rel.
15,00 Teleshopping
15,20 Tinerețe fără bătrânețe
16,00 Post Meridian
17,00 Dați vina pe Corina!
18,00 Clubul microbiștilor
19,00 Telejurnal
19,30 Economic ABC
19,45 Gura lumii
20,00 Dan Diaconescu în direct
21,00 Reporter Tele 7
23,00 Dreptul la apărare

TV ARAD

7,00 Știri TVA - rel.
7,30 Mileniul trei - rel.
8,00 'Neața!
11,00 Doi frați la Rio - comed. Franța
13,00 Știrile amiezii
13,15 Tata în vacanță - rel.
15,00 Dragostea învinge - s.
16,00 Zile din viața noastră - s.
17,00 Știri
17,10 Divertisment
17,30 Emisiune în limba germană
18,00 Studio electoral
18,30 Știri TVA
19,00 Observator
20,00 Drumul Cotrocenilor - studio electoral
22,00 Marius Tucă Show
23,00 Știri TVA
În continuare program identic cu Antena 1

TV INTERSAT

8,25 Deschiderea programului
8,30 Cafeaua de dimineață
9,30 Trei destine - rel.
10,15 Preciosa - rel.
11,00 Știrile Intersat
12,00 Frigul mortal - f.
13,30 Radical Power - s.
14,00 Eurocops - s.
15,00 Emisiune în limba sârbă - rel.
15,30 Medicul de familie - s.
16,30 Emisiune în limba maghiară
17,30 Comorile lumii
17,45 Obiectiv economic
18,00 Avanpremiera știrilor Intersat
18,02 Umbre
18,14 Poanta zilei
18,15 Știrile Intersat
19,00 Safari - s.
19,30 Studio electoral
20,30 Trei destine - s.
21,30 Preciosa - s.
22,30 Trei ceasuri rele
23,30 Știrile Intersat
0,15 Erotica

HBO

10,00 Cursă sub soare - dramă, SUA
11,45 Orașul infernului - thriller, SUA, 1997
13,30 Așteaptă primăvara, Bandini - dramă, SUA, 1989.
15,15 O slujbă murdară - comedie, SUA
16,45 Goana după cadou - comedie, SUA, 1996
18,15 Dragoni americani - thriller, SUA, 1997
20,00 Idolul femeilor - comedie, SUA, 1997
21,30 Stargate SG-1 - s.
22,15 Dincolo de Ozona - dramă, SUA
0,00 Chinurile dragostei - comedie, SUA
1,30 Aniversarea - dramă, SUA, 1996

ATOMIC TV

7,00 Selector
10,25 Reactor - rel.
10,30 Selector
11,00 Atomix - rel.
14,00 Interactiv
15,30 Proaspete și fierbinți
15,55 Reactor
16,00 Rockada - rel.
17,00 Selector
19,00 Atomix
21,55 Reactor
22,00 Atomic Café
22,30 Selector
23,00 Metropolis
0,00 Insomnia

RADIO ARAD & RADIO CONTACT (99,1 MHZ)

16,00 Radio cocktail
18,00 Actualitatea radio
18,10 Alegeri parlamentare 2000
19,00 Radiojurnal
19,15 Bilet de voie
20,05 Călătorie în lumea poveștilor
20,15 Autohton pop rock
21,00 Curierul de seară

RADIO PRO FM (92,1 MHz)

1,00-2,00 FABRICAT ÎN ROMÂNIA cu Andrei Gheorghe; **2,00-3,00 TONOMATUL PRO FM** cu Cristi Dicianu; **0,00-5,00 MUZICĂ;** 5,00-5,30 Buletin de știri la fiecare sfert de oră; **5,30-8,00 PRO FM PÂNĂ LA UNU; 7,00-10,00 PRO FM PÂNĂ LA UNU; 10,00-13,00 PRO FM PÂNĂ LA UNU; 13,00-14,00 13-14 cu ANDREI; 14,00-17,00 PROTIM PRO FM; 17,00-19,00 ARBEMA PREMIUM MUSIC; 19,00-22,00 ASCULTĂ-ȚI MUZICA; 22,00-23,00 PRO FM EXPLORER; 23,00-1,00 RONDUL DE NOAPTE** cu Răzvan Exarhu.

RADIO TIMIȘOARA

6,00 Ceasurile dimineții; 8,00 Muzica populară cu dedicații; 9,00 Cânt din suflet; 10,00 De zece ori România; 11,00 Gramofon; 12,00 Miez de zi la polul vest; 13,00 Emisiune în limba germană; 14,00 Emisiune în limba maghiară; 15,00 Emisiune în limba sârbă; 16,00 Radio-cocktail; 18,00 Actualitatea radio; 18,10 Alegeri parlamentare 2000; 19,00 Radiojurnal; 19,15 Piti show; 20,05 Călătorie în lumea poveștilor; 20,15 Autohton pop rock; 21,00 Curierul de seară. Știri: 6,00; 7,55; 9,00; 11,00; 12,50; 17,00; 20,00; 21,00; 21,55. **Radiojurnal**: 7,00; 16,00; 19,00.

RADIO SEBIȘ

6,00 Matinal „21"
9,00 Alo, tu alegi!
10,00 Cafeaua de zece
12,00 Magazin „21"
14,00 Astăzi te sărbătorim - muzică populară și dedicații
15,00 Secvența „21"
18,00 La mulți ani! - dedicații muzicale
19,00 V.I.P.
20,00 Expresul de seară
22,00 Club „21"
0,00 92,1 Insomnii

PD

DOUĂ SOLUȚII PENTRU O AGRICULTURĂ RENTABILĂ

Este inadmisibil să ajungem să cumpărăm pe bani mulți făină albă adusă din Ungaria. Ea se produce oricum în România. De ce n-am vinde-o noi, mult mai ieftin? De ce nu am câștiga toți din bogăția pământurilor noastre? De ce n-am alege soluțiile pe care Partidul Democrat ni le propune în acet sens: creditul agricol și o politică protecționistă de prețuri.

1. Creditul agricol

Ca țăranul să poată produce are nevoie de bani. Bani pentru pământ, pentru mașini agricole, îngrășăminte, semințe și motorină. Și nu din subvenții, cum le place unora să spună. Statul este sărac și nu are bani pentru subvenții. Acești bani se pot obține simplu, prin promulgarea legii creditului agricol. Prin această lege, statul trebuie să ofere agricultorilor **bani cu care ei să-și poată achiziționa mașini, unelte, utilaje** în leasing. Ce înseamnă asta pentru țăran? Înseamnă că poate cumpăra un tractor, spre exemplu, cu un credit de 30% din valoarea lui și apoi să plătească restul din preț, în rate, fără plata TVA. **La sfârșitul derulării creditului, mașina agricolă este a lui. Plata se poate derula pe mai mulți ani, în funcție de contract.** Aceeași politică se aplică și la îngrășăminte și semințe. Cu ajutorul lui Dumnezeu, având mașini agricole, semințe de bună calitate, îngrășăminte și pesticide la **prețuri mici,** se va obține o producție rentabilă. Ce facem cu ea dacă prețul la care am obținut-o este prea mare în comparație cu produsele importate, mult mai ieftine, care au invadat piața românească?

2. Politica de prețuri

Partidul Democrat propune ca soluție, în această etapă, aplicarea unei politici de prețuri care să permită producătorilor să-și vândă marfa la un preț care să le aducă un profit după acoperirea cheltuielilor. Se stabilește o dată pe an, la începutul anului agricol, un preț orientativ de bază. Acest preț urmărește să asigure stimularea tuturor categoriilor de producători, îndeosebi a celor ce nu dispun de condiții climaterice și de fertilitate a solului favorabile. Asta înseamnă că, indiferent de problemele care apar în timpul unui an agricol, producătorii să poată să vândă producția **cu un preț care să acopere toate cheltuielile și să le aducă totuși un profit.** Profit care să permită reluarea ciclului agricol în anul următor și un trai decent. Pentru toate produsele agricole importate se va stabili un preț minim de vânzare. **Acest preț va fi obligatoriu mai mare decât prețul cu care statul garantează vânzarea produselor agricultorilor autohtoni.** Adică orice produs importat va fi mai scump decât unul de aceeași calitate produs în România.

Acestea sunt soluțiile pe care Partidul Democrat le propune pentru dumneavoastră. Ca ele să fie puse în aplicare nu este nevoie decât de votul dumneavoastră.

ALIAȚI-VĂ CU CEI PUTERNICI ȘI HOTĂRÂȚI!

PNL

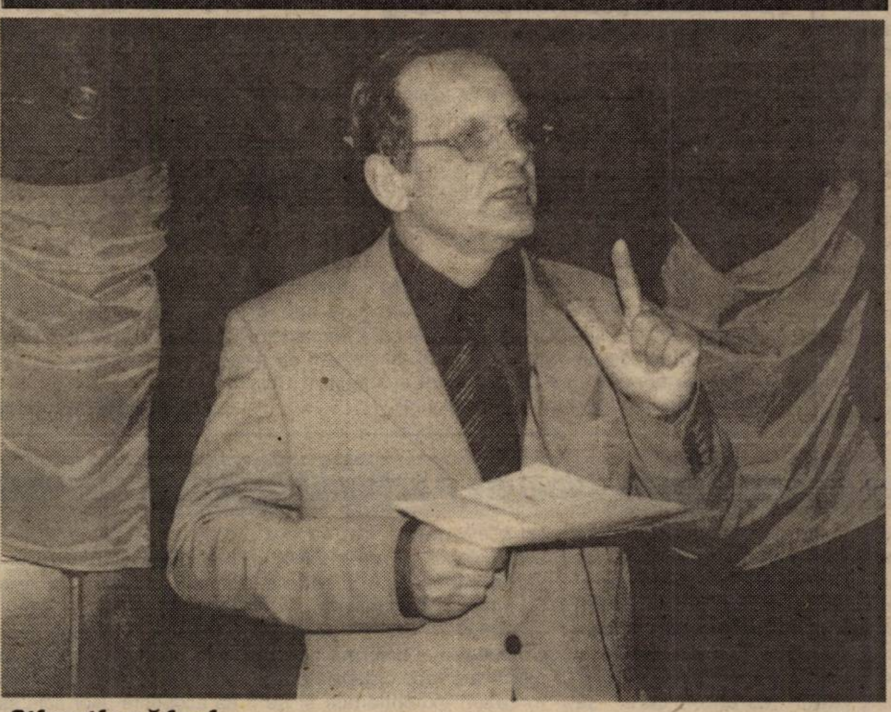

Stimați arădeni,

Contracandidații mei vă promit multe:

- că vor scoate țara din sărăcie, fără să spună cum;
- că vor face ordine în țară, fără să spună cu ce mijloace;
- că vor redresa economia, dar unii dintre ei habar n-au ce înseamnă economie.

Eu vă spun un singur lucru:

VOI CONDUCE ȚARA AȘA CUM TREBUIE!

PUNR-PNR

ALIANȚA NAȚIONALĂ (PUNR-PNR)

CREDINȚĂ, LEGE, BUNĂSTARE!

Obiectivele noastre imediate:

- Stoparea declinului economic și oprirea dezindustrializării țării;
- Sprijinirea agenților economici care au activitate productivă și asigură locuri de muncă;
- Sporirea rolului bugetelor locale în finanțarea activităților productive și a domeniilor sociale;
- Îmbunătățirea legislației actuale din domeniul economic;
- Protecția activă a cetățeanului.

Pentru această iarnă:

■ Compensarea de către stat a creșterilor de prețuri la energia termică:

- cu 100 la sută pentru persoanele care realizează venituri lunare sub nivelul salariului minim pe economie;
- cu 50 la sută pentru persoanele care realizează venituri lunare sub nivelul salariului mediu pe economie;

■ Compensarea cu 50 la sută a costurilor la consumul de energie electrică pentru pensionarii cu pensii mai mici decât salariul minim pe economie, familiile cu mai mult de 2 copii, șomeri și veterani de război.

Arădeni! **ALEGEȚI POLITICA INTERESULUI NAȚIONAL, VOTAȚI CINSTEA, LEGALITATEA ȘI SIGURANȚA ZILEI DE MÂINE! VOTAȚI CANDIDAȚII ALIANȚEI NAȚIONALE (PUNR-PNR)!**

Pentru evitarea neajunsurilor

TRIMITERILE MEDICALE TREBUIE REZOLVATE ÎN TERMEN DE O LUNÃ

Referitor la articolul „E rahat ce plătiți voi", apărut în numărul de ieri al ziarului nostru, semnat de Traian Curtu, dl. dr. Ioan Precup, șeful serviciului acreditări-control din cadrul Casei de asigurări de sănătate (CAS) a județului Arad dorește să facă unele precizări.

Astfel, doctorul Precup specifică faptul că trimiterea prezentată de Traian Curtu avea o vechime de aproape trei luni (fiind eliberată în luna august, a. c.) timp în care, medical vorbind, era recomandabil ca pacientul să se prezinte la medicul specialist. Pe de altă parte, rapoartele activității medicale se fac lunar la CAS, drept pentru care medicii specialiști nu acceptă trimiteri mai vechi de o lună de zile.

Dr. Precup declară: „Tot ceea ce se spune în acel articol este o înșiruire de neadevăruri, eu prezentându-mă la discuția cu dl. Curtu de îndată ce am fost anunțat de către o angajată a Direcției medicale a CAS. Referitor la limbajul amintit în articol, oricine poate să confirme că nu-mi stă în caracter să-l folosesc, cei opt ani de administrație sanitară dovedind că nu există nici o persoană nemulțumită de atitudinea mea."

Faptul că asigurații plătesc pentru asigurările de sănătate - adaugă dr. Precup - nu înseamnă că acești bani sunt suficienți pentru tot ceea ce dorește și cât își dorește asiguratul. Banii pot fi folosiți doar respectând legislația în vigoare.

C. TRIF

„CESTIUNI ARZÃTOARE LA ORDINEA ZILEI"

(Urmare din pagina 1)

De precizat că cei care nu au fost amintiți de grup n-au nici o vină. Iar eu nu am acum absolut nimic împotriva acestora. Mai vorbim după...

În privința „importului" de parlamentari lucrurile sunt pe muchie de cuțit. Și aș vrea să fiu bine înțeles. Nu pledez nici pentru import și nici nu mă dau în vânt după parlamentari locali neputincioși, așa cum, din păcate, cam destui ne-au reprezentat la București. Pentru că până acum, din '90 încoace, Aradul nu a trimis în Parlament nici un parlamentar de excepție. Ca să fim drepți, unii dintre ei au mai mișcat pe ici, pe colo, s-au mai zbătut pentru interesele Aradului, dar n-au făcut istorie în Parlamentul României. Ca să nu vorbesc de acei arădeni care au dormitat alene pe băncile parlamentare, fiind o prezență jenantă și penibilă.

Și atunci, care-i diferența dintre un arădean care doarme în parlament și un nearădean care doarme în același Parlament? Ba, ca să fiu sincer, dacă se pune problema dormitului - și, din păcate, până acum cam așa s-a pus problema - aș prefera să nu fie arădean cel care doarme.

Nu știu ce vor face viitorii parlamentari nearădeni în Parlament. Dar le promitem atât lor, cât și celor arădeni că ne vom ține de capul lor și-i vom aborda cu mai multă atenție (ca să mă exprim eufemistic) pentru ca arădenii să aibă o măsură dreaptă a celor pe care i-au votat. Și-i vom aborda pe toți sine ira et studio.

O altă cestiune arzătoare ridicată de grupul civil căruia i s-a pus albeața pe ochiul stâng este cea a „opulenței" și a risipei de care dau dovadă unele partide. Evident, unele, căci altele sunt sărace, nevoiașe și-și mănâncă de sub unghie. Așa se face că doar „partidele de la putere" sunt opulente și risipitoare cu „banul public". Întâmplător știu cât dă fiecare partid pentru campania electorală. Și îl asigur pe grupul civil bolnav de conjunctivită că și PDSR „risipește" mulți bani, începând cu mass media și terminând cu spectacolele grandioase, care costă ceva parai. Același grup vigilent căinează pădurile patriei distruse pentru ca „partidele de la putere" - numai ele, bineînțeles - să-și confecționeze afișe electorale.

În altă ordine de idei însă, ar trebui să le spunem acestor patrioți de grup că nu e momentul să se îngrijoreze exact acum de banii cheltuiți cu opulență în campania electorală. Cel puțin din două motive.

Unul ar fi că în orice țară de pe glob o campanie electorală presupune ceva cheltuială, iar ceea ce se întâmplă la noi este infim față de sumele cheltuite aiurea. Cred că toate partidele (am spus toate) cheltuiesc în funcție de banii pe care i-au strâns pentru această activitate. Bine ar fi ca propaganda electorală să fie una a bunului-simț și pornită din realitățile și necesitățile prezentului.

În al doilea rând, i-aș spune grupului civil că în cei zece ani de democrație s-a furat atât de mult din avuția neamului, încât ceea ce se cheltuiește - repet, firesc - în campania electorală reprezintă o valoare infimă. Nu banii cheltuiți într-o campanie electorală mai mult decât modestă - inclusiv din punct de vedere financiar - reprezintă marea problemă a României. Dar grupul civil trebuia să bage de vină - în urma comenzii venite de la centru - unor partide și să le facă uitate pe celelalte. Iar dacă grupul cu pricina crede că poate fi subiectiv și că poate să mintă după cum îl taie capul, se înșeală amarnic.

. Una peste alta, acest așa-zis grup al societății civile îmi amintește de anonimele de prin anii '50, când asemenea grupuri de „cetățeni ai patriei" îi demascau pe trădătorii de neam și înfierau burghezia, chiaburimea și intelectualitatea ostile poporului. În urma unor astfel de scrisori ale patrioților anonimi și de grup au fost închiși și exterminați zeci de mii de oameni nevinovați. Speram că o astfel de practică a fost aruncată la lada de gunoi a istoriei. Iată însă că peste decenii mai întâlnim asemenea grupuri de patrioți care îi înfierează pe dușmani și plâng cu lacrimi amare pe scoarța copacilor patriei. Cu astfel de oameni patria va dăinui de-a pururi! În mizerie și minciună!

VACCINARE ÎMPOTRIVA HEPATITEI A ȘI B

De curând, Direcția de Supraveghere a Stării de Sănătate Publică Arad a încheiat prima etapă de vaccinare a copiilor împotriva hepatitei A. Au fost folosite 1.000 de doze, în valoare totală de 500 milioane lei. Vaccinurile au fost repartizate în zonele identificate ca reprezentând focare de infecție: Șiria, Galșa, Fântânele, Frumușeni, Tisa Nouă, Caporal Alexa, Olari și Secusigiu.

Etapa a doua constă în vaccinarea copiilor din clasele a treia din tot județul împotriva hepatitei B. De ce copiii de clasa a treia, ne-a explicat d-na dr. Negru, din cadrul Direcției de Sănătate: „Din 1995, Ministerul Sănătății a inițiat «Programul Național de Imunizare» prin care copiii născuți de la 1 ianuarie '95 sunt vaccinați împotriva virușilor hepatitei - încă de la naștere. Ceilalți, născuți înainte de această perioadă, au rămas descoperiți. Iar noi prin această activitate încercăm să coborâm limita de vârstă a copiilor nevaccinați."
În acest ritm, până în 2003 toți școlarii pot fi vaccinați.

S. AMBRUȘ

S.C. „Adevărul" SRL nu-și asumă responsabilitatea pentru conținutul articolelor publicate, aceasta revenind în exclusivitate autorilor.

Candelabre vieneze la Arad

Ieri a avut loc inaugurarea magazinului de candelabre Orion. Situat în Piața UTA, magazinul oferă peste 80 de candelabre, la care se adaugă încă 7000 de modele care pot fi alese din cataloage. Firma deschisă la Arad are capital româno-slovac, iar candelabrele expuse sunt achiziționate de la un furnizor tradițional din Austria. Directorul reprezentanței din Arad este doamna **Daniela Alecu**. România este una din cele peste 80 de țări în care se desfac produsele firmei Orion.

O. BULZAN

Foto: ONORIU FELEA

După noua lege a protecției muncii

O ȚIGARĂ POATE COSTA 7 MILIOANE LEI

În noile reglementări ce vizează protecția muncii - intrate recent în vigoare - unele amenzi au crescut de zece ori. Astfel, fumatul și folosirea surselor de foc în locuri interzise se pot sancționa cu amenzi cuprinse între 3,5 și 7 milioane de lei. Aceiași bani pot fi plătiți pentru nerespectarea altor norme de protecție a muncii, cum a fi: darea în exploatare sau punerea în funcțiune a echipamentelor tehnice noi sau reparate care nu corespund protecției muncii, neluarea măsurilor pentru prevenirea și lichidarea avariilor, nerespectarea altor condiții privind factorii nocivi etc.

C. TRIF

„PE CINE SÃ MAI CREZI?" PARADOXAL!

... De fapt, nu e pentru prima dată când românul de rând ajunge să-și pună această întrebare pentru că prea de multe ori - cel puțin în ultimii 11 ani - a fost mințit și, culmea, tot aceiași mincinoși și hoți de calibru național se înghesuie și-n actuala campanie electorală să umble cu promisiuni (de râsul curcilor) cu... minciuni sadea, mai bine zis, doar-doar vor primi votul atât de râvnit. Mai pe românește spus: **„lupii de profesie de mai ieri și de astăzi (încă!)** s-au grăbit - deși nu prea le-a convenit că timpul e prea scurt! - **să-și schimbe... „blana" cu aceea a celor mai cuminți ovine!**

... Am mai spus-o și-o mai spun: nu am avut și nu am nimic cu nimeni! Și repet acest lucru! Și cu atât mai puțin cu vreunul dintre neosteniții noștri candidați - știuți și mai puțin știuți ce le poate capul! - pentru Președenția României ori pentru Parlament. Dar cele consemnate mai sus nu sunt altceva decât o succintă... „imagine" creionată nouă, în aceste zile, de mai mulți cititori care - cu ziarul nostru în mână! - ne-au abordat. În ce ne privește vom încerca - până la nivel de... virgulă - să le reproducem părerile. Iată-le:

- Domnule, păi, cum poate să întrebe dânsul citiți: „De câte ori nu te-ai lovit de legi făcute prost?... Asta pentru că legile le fac oameni care nu se pricep! Trimite în Senat un arădean care știe să facă legi!". Dar, până acum, domnia sa, unde a fost? Nu în Parlament? Și dacă **DA** - ce-a păzit? De ce a lăsat să se aprobe legi prost făcute și care au întors țara cu „susul în jos"? Ori să nu-l mai întreb?
- Auzi! Uite aici că vine altul (a mai fost el, și, Doamne ferește-ne!) care zice că e „aproape de tineri și-i împreună cu ei" și ca să vezi: în loc de un program concret, pe puncte și termene - că de așa ceva are nevoie țara și tineretul nostru acum! - privind locurile de muncă, învățământul cu adevărat performant, perspectiva privind standardul său viitor de viață, el vine, domnule, cu megaconcerte, cu discoteci și muzică. Halal program! Minciuni și promisiuni. A mai promis el odată, ba, pardon, de două ori și... praful s-a ales de tot, sub ochii lui, cu îngăduința lui. Ce... „popor român năpăstuit"? Dar de la cine a pornit năpăstuirea?
- De ăsta ce mai ziceți? Adevărat scamator! Păi, uite ce zice: „Eu am venit să vă scap de sărăcie... Eu am venit să vă spun că va trebui să muncim mai mult. Să ne bazăm mai mult pe noi înșine". Nu că nu zice el ceva dar... pe ce bază ne... bazăm?; cine sunt... „noi înșine"? Și despre ce „muncă" vorbește când în România - singura țară în lume unde este așa ceva - unii au inventat (pe seama acelora care muncesc cu adevărat și-s încovoiați de taxe și impozite) PLATA PENTRU NEMUNCĂ? Zău, că, dracu' mai știe pe cine să mai crezi". Chiar așa!

CONSTANTIN SIMION

Pi(ș)cătura zilei

Bocsig

Taxã de gloabã pe... mãgar

La Căminul Cultural din Bocsig a avut loc, duminică, o tentativă de adunare populară. Primarul, „vicele" și polițistul au făcut apel, inclusiv prin „dubaș", ca lumea să vină pentru a discuta problemele urgente, de interes obștesc. La numărătoare, primarul a constatat că au venit aceiași (30 de) oameni, între care patru bătrâne intens preocupate de binele comunei. Problemele care s-au supus discuției au fost multiple, dar pășunea, taxele de pășunat și amenzile au ocupat primul loc.

Un localnic și-a anunțat intenția de a cumpăra sau arenda circa 10 ha în zona bălților cândva cu pește). Oamenii nu s-au opus.

Viceprimarul Belean a citit legea prin care C.J. Arad stabilește taxele de pășunat, de gloabă, etc. Până la 31 ianuarie 2001 proprietarii de animale trebuie să încheie contracte cu primăria. Pentru animalele care vor fi prinse, în „flagrant delict" de pășunat ilegal vor fi aplicate amenzi aspre (exemplu: 15.000 lei/cap de măgar) sau chiar se vor confisca „făptașii". Treaba nu pare deloc lămurită în mințile unor bocsigani (ex. Novăcuț, Țica), care nu-și închipuie cine le-a dat voie ciobanilor sibieni să ia cu asalt pământurile lor. Replici precum **„io le dau în cap"** sau **„consilierii pe cine reprezintă?"** s-au auzit foarte des la această miniședință. Au fost mai multe semințe de scandal, dar despre acestea, cu altă ocazie...

A. BOROȘ

Uniunea Caselor de Asigurări de Sănătate a acționat în instanță Guvernul

Uniunea Caselor de Asigurări de Sănătate a acționat în instanță Guvernul României întrucît, prin Ordonanța de Urgență nr.180/2000, a desființat posturile de președinte și vicepreședinte de la Caselor Județene de Asigurări de Sănătate, a declarat, luni, într-o conferință de presă, președintele CAS Neamț, Roland Jehac, citat de corespondentul MEDIAFAX.

Jehac a precizat că Uniunea Caselor de Asigurări de Sănătate, care are sediul la Ploiești, a deschis acțiunea în justiție la Tribunalul Prahova.

"Guvernul schimbă prevederi fundamentale ale unei legi organice. Prin eliminarea din aparatul de conducere operativă al caselor județene a președinților și vicepreședinților ca reprezentanți ai partenerilor sociali împiedică controlul efectiv al acestor parteneri asupra activității curente care se desfășoară în aceste instituții, care gestionează bani publici. Mai mult, administrarea Fondului Asigurărilor Sociale de Sănătate (în valoare de peste un miliard de dolari anual) trece, prin această ordonanță, din mîinile a 393 de reprezentanți ai partenerilor sociali în mîna unei singure persoane, președintele CNAS, membrii Consiliului de Administrație al CNAS neputînd să prevină în nici un fel o eventuală fraudare a acestui fond", se arată în motivarea acționării în justiție a Guvernului. Totodată, se precizează că, potrivit Constituției, Guvernul poate modifica o lege organică doar în cazuri excepționale și nu cînd Parlamentul este în sesiune.

"Această ordonanță reprezintă un gest abuziv, o măsură strict politică, prin care este călcată în picioare Constituția", consideră vicepreședintele CAS Neamț, Neculai Filimon. El a precizat că președinții caselor județene concepuseră un proiect în care prezentau principalele modificări care ar trebui aduse Legii 145/1997 privind asigurările de sănătate pentru o mai bună colectare și gestionare a Fondului de Asigurări Sociale de Sănătate. "Voi propune Consiliului de Administrație al CAS să ne autosuspendăm pentru a nu da acoperire unor acte asupra cărora nu avem nici un control", a declarat, la rîndul său, președintele CAS Neamț, Roland Jehac.

Președintele și vicepreședinții CAS Neamț își păstrează posturile, întrucît au fost aleși în aceste funcții, dar au doar un rol consultativ. Ei au declarat că au susținerea organizațiilor sindicale și patronale pe care le reprezintă și care îi susțin pentru reintrarea în legalitate.

PDSR

O GUVERNARE MAI BUNÃ PENTRU O VIAȚÃ MAI BUNÃ

APROAPE DE OAMENI, ÎMPREUNÃ CU EI !

ing. ec. dr. AVRAM CRĂCIUN
- senator

ION ILIESCU - PREȘEDINTE

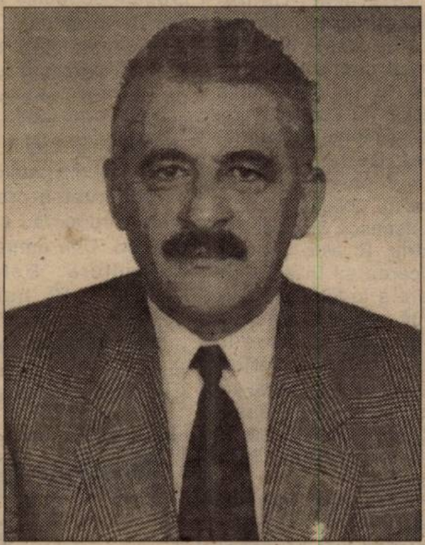

prof. dr. DOREL ZĂVOIANU
- deputat

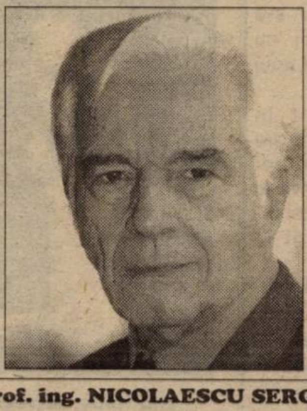

prof. ing. NICOLAESCU SERGIU
- senator

prof. PAVEL SÎRBU
- deputat

ing. GEORGE MEDINȚU
- deputat

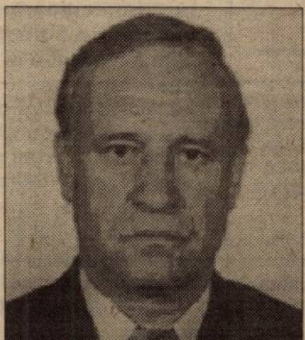

ing. DUMA MIHAI
- senator

jurist MIHAELA MURARU MÎNDREA - deputat

ing. NICOLAE AANIȚEI
- deputat

jurist SABĂU GHEORGHE
- deputat

ec. FLORIN REMEȚAN
- senator

ing. GHEORGHE PELE
- senator

dr. RANCU TIBERIU
- deputat

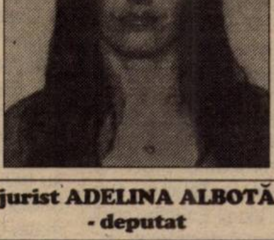

jurist ADELINA ALBOTĂ
- deputat

O ECHIPÃ REPREZENTATIVÃ PENTRU VIITORUL ARÃDENILOR!

DUHOVNIC, PRIMAR, AGRICULTOR

A absolvit Institutul Teologic în 1976 și zece ani a păstorit credincioșii ortodocși din parohia Groșeni. De la 1 ianuarie 1988 vine la Susag, comuna Craiva, unde este și în prezent preot paroh . După Revoluție, în1990, timp de două luni și jumătate, preotul Petru Trînc ajunge în fruntea comunei Craiva ca primar. Candidează pentru aceeași funcție în 1992 și reușește. În 1996 pierde la o diferență de 22 de voturi. Nu renunță la lupta electorală și în 2000 câștigă alegerile și revine ca primar la Craiva. De la preoție la politică e un pas. Petru Trînc spune că nu politica l-a obligat să pășească din biserică în primărie. El este convins că implicarea sa în actul de conducere e în folosul obștii, pentru că „preotul este cel care cunoaște nevoile sociale ale credincioșilor, preotul este mai aproape de ei. Nici un alt om, cu altă profesie nu are posibilitatea de a cunoaște omul mai bine decât preotul."

Petru Trânc recunoaște că atunci când se implică în social, preotul este acuzat că slujește pentru două cauze distincte: „lui Dumnezeu și lui Mamona". Dar tot el zice că această idee este falsă, că, de fapt, slujește aceluiași grup social din două perspective. Și îndeamnă „să vedem convergența, nu divergența slujirii".

În opinia preotului-primar, „creștinismul este viața practică". Tocmai de aceea crede că din ambele posturi are posibilitatea să-i ajute pe oameni, să șteargă conflicte, să împace. „Implicarea preotului în viața socială e o necesitate, nu o impietate, cum spun unii."

Care este condiția preotului de la țară? Nu se simte marginalizat, poate plafonat la un moment dat? Petru Trînc este de părere că preoții de la țară se bucură de o pastorație efectivă, pentru că își cunosc credincioșii din toate perspectivele. Recunoaște că la țară sunt mai propice condițiile plafonării. Dar încearcă să le evite prin lectură, emisiuni de televiziune (selectate!) și dialoguri pe diferite teme purtate cu inginerii, dascălii, medicii și studenții care revin săptămânal în locurile natale.

Majoritatea preoților din mediile rurale au și alte preocupări. Una dintre ele este agricultura. Petru Trînc lucrează 10 hectare de pământ și are toată gama de utilaje. Trebuie să pună pe masă celor patru copii pâinea cea de toate zilele!

**Pagină realizată
de
TEODORA MATICA
Foto: V. MUSCA**

13 CAPRE ÎMBRĂCATE

Mîndra, Maricica, Eva, Joiana sunt pline de scaieți. La fel și celelalte capre pe care **Floare Calman** le alintă-n fel și chip și la care ține ca la ochii din cap. De 40 de ani, nana Floare din Miniș ține capre și nici acum, la 78 de ani, nu renunță să le crească. Doar laptele de capră e mâncarea ei de bază! Carne nu pune în gură deloc, așa că trebuie să trăiască din ceva. Pensia de 200.000 de lei îi ajunge doar pentru pâine și, din ce-i mai rămâne, cumpără cucuruz pentru animale.

Unii o vorbesc de rău pe Floare și spun că a lăsat în paragină două case. Caprele aproape că dorm cu ea în casă. Și nu-s tocmai puține: 13 la număr. În ograda nanei Floare nu poți pătrunde. Nu te lasă nici ea, nici adunătura de fel și fel de obiecte, adevărate mormane, care parcă spun: pe-aici nu se trece. Septuagenara e un personaj misterios. Spune că a fost în război timp de șase luni și că de-atunci s-ar fi ales cu capul zdrobit. În sat se șușotește că în dărăpănătura de casă găzduiește doi indivizi dubioși care o perioadă au dormit într-o criptă din cimitirul satului.

Caprele sunt toată averea bătrânei. Ea se lamentează în privința agoniselii: „am muncit în viață și tot n-am nimic". Și continuă să muncească. Pentru capre, câini și mîțe. „Mi-s dragi ca ochii din cap. Mai bine nu mănânc eu și le știu pe ele sătule." De trei ori pe zi merge să le aducă apă dintr-o vale care nu e tocmai aproape. În programul zilnic intră și orele când le duce la păscut. Și nu oricum. Ci îmbrăcate cu haine: bluze, veste, fuste, fulare. „Doar a venit frigul. Să nu mă trezesc că-mi îngheață." Nu degeaba se spune că bătrânii dau în mintea copiilor. Cu siguranță pentru misterioasa Floare caprele sunt un fel de... păpuși.

Pentru olandezul Ruben Nagel „NICI O DIFERENȚĂ ÎNTRE OLANDA ȘI ROMÂNIA"

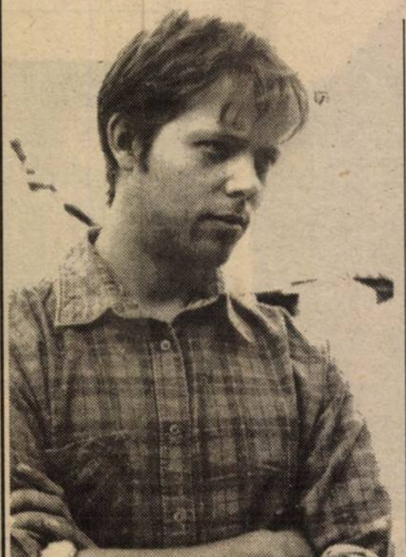

Olandezul **Ruben Nagel** a pornit prin Europa în căutarea unui loc unde să înceapă afaceri. S-a nimerit să ajungă la Miniș, unde a cumpărat ce a rămas din grajdurile fostului CAP. Aici, a deschis un atelier de tâmplărie unde producea semifabricate pentru export. În această vară, Ruben a reutilat atelierul și prelucrează lemnul în obiecte pentru grădină și în podele, în exclusivitate pentru producția internă. De ce producție internă și nu export? Pentru că produsele au preț mai bun și producătorul nu se mai lovește de atâta birocrație.

Piața de desfacere o reprezintă doar județul Arad. Patronul, care lucrează cu doi angajați, spune că afacerea începe să fie rentabilă. Poticneli vin doar din partea taxelor și a impozitelor exagerate.

Ruben Nagel a venit pentru prima oară în România în 1995 și prima afacere a reprezentat-o importul de materiale de construcții. Din 1997 s-a stabilit la Miniș, unde s-a căsătorit cu Tatiana (din Șoimoș). Sunt părinții unui băiețel de aproape doi ani.

De tânăr, Ruben a pornit în căutarea unui drum al său . Acum are 25 de ani, o afacere și familie. Vorbește perfect românește. A învățat într-un an și jumătate „după ureche", chiar dacă atunci când a venit în România nu știa nici o boabă.

Olandezul a devenit un român veritabil. Nu regretă țara de baștină și nu blamează deloc România. Despre Olanda spune că este o țară foarte aglomerată, cu oameni foarte reci. Nu vede nici o diferență între Olanda și România. Dorințele tânărului românizat sunt ca activitatea să-i meargă bine și să ducă un trai decent.

PRIMUL GOSPODAR

Din iunie, *Mircea Luca* este primar la Ghioroc. Noua funcție de conducere nu-l împiedică însă să-și vadă și de activitatea pe care a început-o în urmă cu șase ani: creșterea animalelor. Atunci a cumpărat o vițea. În timp și-a mărit efectivele și acum are patru vaci de lapte (Bălțata românească), trei juninci gestante, cinci viței și 12 porci. Hrana pentru animale o obține de pe cele 20 de hectare de pământ luate în arendă.

Cu tineretul femel sporește numărul vacilor. Tăurașii îi sacrifică sau îi vinde. Laptele îl vinde localnicilor cu 5000 lei litrul. Primarul Luca a fost afectat, ca toți producătorii, de secetă, ale cărei efecte s-au simțit în producții slabe de lapte. Optimist, Mircea Luca intenționează ca atunci când va avea mai multe vaci să prelucreze laptele în brânză.

Primarul nu consideră dezonorantă munca de fermier. Nu are de ce să-i știrbească din prestigiu, din contră. Pe lângă salariul de primar, microferma asigură un venit constant pentru cei șase membrii ai familiei. De ce să nu recunoaștem că Mircea Luca este un exemplu pentru localnici. Așa cum ar fi de dorit să fie oricare dintre primarii noștri. Care în primul rând trebuie să dea dovadă că este un bun gospodar. Și acasă, și la Primărie.

PĂRINȚI ADOPTIVI

Dintotdeauna au fost mame care n-au știut ce înseamnă responsabilitatea față de propriul copil, care n-au arătat câtuși de puțin dragoste maternă.

● Abandonul

Mame pentru care momentul nașterii a fost momentul eliberării de un copil aproape întotdeauna nedorit. Multe dintre ele și-au abandonat copilul sau copiii în spital, au declarat identități false, s-au lepădat fără nici o urmă de regret de pruncul venit pe lume.

Dintotdeauna au fost familii în care părinții au apucat căi diferite, fără să țină cont că întregul se dezbină și copiii rămân pe drumuri, în grija instituțiilor statului.

Dintotdeauna pentru acești copii a existat o posibilă șansă: părinții adoptivi. Înainte de 1989, înfierile erau mai rare iar destinul copiilor abandonați se contura invariabil în perimetrul leagănului și apoi al caselor de copii.

● Un nou concept de îngrijire...

Astăzi, situația s-a schimbat. Conceptul vechi de îngrijire a acestor suflete nevinovate, părăsite fără pic de regret, a fost înlocuit. Casele de tip familial, unde copiii locuiesc până la 18 ani sunt alternativă apărută după 1990 și care a început să prindă teren.

Sântana este cunoscută pentru lanțul de case de tip familial și de tineret, înființate la inițiativa inimosului profesor Viorel Enache. La fel, la Zăbrani, sub îndrumarea aceluiași Viorel Enache, copii fără familie sau cu familii destrămate au găsit un cămin în casele de tip familial. O astfel de casă are părinți (adoptivi), educatori, bucătăreasă și îngrijitori care veghează în permanență la o viață bună a celor mici, ca într-o adevărată familie.

● ...La casa de tip familial

Mihai și Doina Morariu (de 33, respectiv 32 de ani) sunt părinții a 14 copii de la Casa nr. 2-3 Zăbrani, din 1996, de la înființare. Aveau deja proprii copii când au hotărât să fie mamă și tată pentru cei care n-au avut parte de căldura unui cămin. Locuiesc în permanență la Casa nr. 2-3, împreună cu cei doi copii ai lor, chiar dacă au propria casă în Zăbrani. Perioadele grele sunt cele când în casă vin copii de la Leagăn, când trebuie să se acomodeze unui alt stil de viață. La început cei doi copii ai soților Morariu erau geloși pe ceilalți, fiindcă simțeau că afecțiunea se împarte înspre mult mai multe suflete.

● Educație și afectivitate

La ora actuală, în marea familie de la Casa nr. 2-3 se află cinci surori din Strâmtura (județul Maramureș), părăsite de mamă, un băiețel de cinci ani, Beniamin, care nu vorbește. Când s-a născut, mama băiețelului avea 30 iar tatăl, nici pe jumătate: 14 ani. Alți trei frați, Lazăr, din Arad ai căror părinți au trăit lângă groapa de gunoi din Gai. Și alții, cu existențe marcante, zbuciumate. Care au început să se transforme în bine, la Casele de tip familial. Aici fiecare copil primește educație și dragoste. Aici fiecare copil află ce înseamnă o gospodărie și deprinde spiritul muncii. Soții Morariu știu să diversifice programul copiilor. Preșcolarii își văd de lumea lor cu basme, jocuri și jucării. Dar fetele mai mari muncesc în atelierul - școală unde mama Dorina le învață zi de zi câte ceva din arta împletitului de coșuri din nuiele. Iar tata Mihai este înconjurat la moara de cereale (cu care prestează servicii și către populație) de băieții care deja au prins putere de muncă. Numai în acest an au măcinat 12 tone de cereale!

● Exerciții de viață

Regimul de autogospodărire e un veritabil exercițiu de cunoaștere a valorii muncii pentru copii. Ei știu că trebuie să și muncească pentru a avea ce pune pe masă. Cele cinci hectare de pământ, porcii, păsările, vacile, iepurii, toate presupun muncă. La care participă, cu cât pot și copiii. Periodic ei au bani de buzunar. De pildă, anul trecut au obținut acești bani din vânzarea în Germania a 50 de coșuri la care au lucrat și ei.

Educație, modelarea caracterului, sfaturi, îndemnuri, încurajări. Sunt practici zilnice la Casa nr. 2-3 din Zăbrani. Exersate cu o răbdare deosebită de cadrele didactice de la școală, de personalul Casei și de părinții **Mihai și Dorina**. Pentru care rolul de părinți adoptivi, de formatori, e „un drog", o a doua natură. Când pasiunea și convingerea înving prejudecățile „răbdarea pentru atâția copii vine de la sine."

Cei doi părinți n-ar putea să renunțe sub nici o formă la marea familie care pentru ei înseamnă, de patru ani un nou mod de a fi: buni, blânzi, iubitori, înțelegători. Așa cum își doresc să fie și copiii crescuți și educați de ei.

ANCHETĂ ECONOMICĂ

COMBINATUL CHIMIC A MURIT DE... ZIUA MORȚILOR

CADAVRUL DE INOX AJUNGE PE BUCĂȚI ÎN GERMANIA ȘI ITALIA

Ziua morților din 1 noiembrie 1990 s-a dovedit „mortală" pentru Combinatul chimic din Vladimirescu. Prin Decretul 161/1990, semnat de Petre Roman, mastodontul industriei chimice arădene a fost oprit și trecut în conservare, pe motiv de „lipsă de gaz metan". Dacă în vremurile bune la combinat lucrau circa 2300 de angajați, în '90 mai erau 1610. Dintre aceștia, în primul an de stagnare au fost disponibilizați nu mai puțin de 1000. În tot răul a fost și un bine, pentru că în aceeași perioadă a fost dat în folosință C.E.T.-ul mare, care i-a „înghițit" pe șomerii combinatului. Disponibilizările au continuat an de an, chiar dacă prin '93-'94 se punea problema unei eventuale repuneri în funcțiune, în prezent lucrând la ARCHIM S.A. doar 20 de persoane. Și aceștia cu contracte de muncă ce vor expira la 30 decembrie 2000. Lucrează în schimb pe platforma fostului combinat chimic o mulțime de angajați la alte firme care au cumpărat active ale ARCHIM-ului. În ciuda faptului că nu mai produce îngrășăminte de un deceniu, Combinatul a devenit în ultimii ani o adevărată mină de aur pentru care se bat firmele care au cumpărat pachetul majoritar de acțiuni ale ARCHIM S.A.

Foto: VIOREL MUSCĂ

Cândva, pe acest drum se îndreptau spre locurile de muncă peste 2.000 de arădeni...

99% DIN COMBINATUL CHIMIC A FOST VÂNDUT

Din luna ianuarie 1996, în urma unei licitații internaționale, organizată de F.P.S. firma americană UNIVERSAL PROCESS EQUIPMENT ROOSEVELT, din NEW JERSEY, SUA, reprezentată de S.C. EXPERT S.A. din Arad, a devenit lichidatorul combinatului chimic. În baza unei hotărâri din 1995 a F.P.S., S.C. ARCHIM S.A. a intrat în lichidare administrativă, conform Legii 31/1990 a societăților comerciale. „Lichidarea ARCHIM a fost una din puținele lichidări ale societăților cu capital majoritar de stat în care au fost plătiți toți creditorii la timp și cheltuielile pentru conservare n-au fost finanțate de F.P.S. Prin comerțul cu îngrășăminte aduse din țară, combinatul a obținut an de an profit și până anul trecut a dat de lucru la 150 de angajați", spune ing. NICOLAE GHERĂNESCU, director la S.C. EXPERT S.A., fost șef secție coordonator la Combinatul chimic în care a lucrat din 1971. Dacă până în mai 1999, contractul cu F.P.S. impunea lichidatorului vânzarea combinatului ca un tot unitar, legea de accelerare a privatizării, 99/1999, a creat cadrul legal al vânzării ARCHIM pe bucăți. „Întreaga platformă a fost împărțită în 20 de active, dintre care până în prezent au fost vândute prin licitații publice succesive 17, reprezentând 99% din patrimoniu. De la un patrimoniu contabil de 185 miliarde de lei, a mai rămas în prezent circa un miliard de lei. Au fost obținute din aceste vânzări 80 de miliarde de lei, din care circa 70 de miliarde sunt în bănci, sub formă de depozite, așteptând repartizarea către F.P.S.", a precizat Gherănescu.

Activul principal, structurat în așa fel încât să ofere cumpărătorului posibilitatea unei eventuale repuneri în funcție, a fost cumpărat de către S.C. SIATRA PROD S.R.L., din Târgu Jiu cu 57 de miliarde de lei. Activ care face obiectul unui conflict ajuns în instanță. „Litigiile de pe platforma ARCHIM privesc doar relațiile cumpărătorului SIATRA cu partenerii săi de afaceri", a conchis directorul firmei EXPERT.

„FĂRĂ ȘTIREA NOASTRĂ"

„Întotdeauna când găsești o comoară, ortacul, cu care te-ai înțeles bine până atunci, îți dă cu târnăcopul în cap", ne-a spus încă de la începutul discuției noastre, Ninel Constantin Potârcă, administratorul firmei SIATRA PROD. Vechi colaborator cu fosta conducere a combinatului, Potârcă a făcut afaceri cu aceasta încă din 1993. Referindu-se apoi la litigiul amintit mai sus, reprezentantul firmei SIATRA PROD ne-a spus: „Când l-am preluat, voiam să repornesc Combinatul, după eliminarea unor instalații inutile. Am numit un administrator care să facă operațiuni bancare. Fără știrea noastră el a semnat la 18 februarie 2000 un contract de vânzare-cumpărare a activelor cumpărate de noi la S.C. RADU TRADING INTERNATIONAL S.R.L. (R.T.I.) din București. Contractul e fals pentru că l-a semnat fără știrea noastră. De altfel, în 22 iulie l-am dat afară pe administratorul cu pricina, dar abia în 16 august am aflat de acel contract. E un proces pe rol la Tribunalul din Târgu-Jiu, prin care solicităm anularea contractului cu R.T.I. Pentru că între timp cei de la R.T.I. și-au intabulat dreptul de proprietate asupra activelor cumpărate de noi, i-am dat în judecată și pentru anularea intabulării care s-a făcut în baza unei simple declarații notariale. Acest proces se află pe rol la Tribunalul Arad. Sperăm că adevărul va învinge, chiar dacă suntem romi. Trăim în România și ne simțim români adevărați. Vom lupta pentru adevăr și vom demonstra că vom repune în funcțiune o parte din ARCHIM". În plus, unul dintre avocații firmei SIATRA spune că la 18 februarie 2000 administratorul nu putea să-și exercite atribuțiile deoarece mențiunea privind numirea acestuia s-a făcut la Camera de Comerț abia în 16 martie 2000. Ninel Potârcă a mai precizat că SIATRA ar fi efectuat prestări servicii pe platforma Combinatului pentru R.T.I., în urma cărora au de primit de la firma bucureșteană încă 3,8 miliarde de lei. „Inoxul tăiat de noi din combinat l-au exportat cei de la R.T.I. în Italia și Germania de unde au încasat până acum 2,7 milioane de dolari", a adăugat reprezentantul firmei SIATRA.

PROPRIETAR TABULAR: R.T.I. - DEOCAMDATĂ

De cealaltă parte, Cristian Balotă, directorul punctului de lucru din Arad al S.C. RADU TRADING INTERNATIONAL S.R.L. susține că adevărul e de partea lor. „Prin contractul nr. 1560 din 18.02.2000, am cumpărat de la SIATRA tot ce aceasta și-a adjudecat prin licitație. SIATRA a rămas doar prestator de servicii la noi. La începutul lunii septembrie 2000 am descoperit un contract autentic încheiat de SIATRA cu ARCHIM la 31 mai 2000, în baza căruia firma din Târgu Jiu și-a intabulat dreptul de proprietate asupra terenului aferent combinatului chimic. Cert este că din 3 septembrie a.c., nu ni s-a mai permis accesul în combinat. Am făcut plângeri la Parchet, la Poliție la instanțe, la toate autoritățile din Țara Românească și de două săptămâni intrăm în combinat doar ca vizitatori. La sfârșitul lunii septembrie am reușit să ne intabulăm clădirile cumpărate în cartea funciară, dar cei de la SIATRA au contestat intabularea noastră. Sperăm să obținem o sentință definitivă și executorie prin care să se recunoască proprietatea R.T.I. asupra tuturor activelor cumpărate, situația terenului fiind neclară deocamdată", ne-a spus CRISTIAN BALOTĂ. Altfel spus R.T.I. a solicitat instanței să se constate nulitatea absolută a contractului de vânzare-cumpărare încheiat între ARCHIM și SIATRA la 31.05.2000 deoarece R.T.I. este proprietară din 18.02.2000.

DIN „COMERCIAL" în „PENAL"?

În paralel cu procesele comerciale, cele două firme care se bat pentru „adjudecarea" combinatului chimic au depus plângeri penale, acuzându-se reciproc de furtul unor materiale dezafectate și chiar praf de platină, care ar fi luat drumul spre Germania. Cercetările sunt în curs de desfășurare la Inspectoratul Județean de Poliție Arad. Prin urmare, soarta Combinatului chimic e departe de a fi clarificată. Cel puțin deocamdată.

FLORIN TRUȚ

Dobânzile bancare în vigoare la 07.11.2000

Denumirea băncii	Suma minimă (lei)		Dobânda (% pe an)														
			Persoane fizice							Persoane juridice							
	Persoane fizice	Persoane juridice	la vedere	Pe termen de (luni)						la vedere	Pe termen de (luni)						
				1	2	3	6	9	12		1	2	3	6	9	12	
BCR	*	25.000.000	10	35	-	36	37	38	39	10	35	-	36	37	38	39	
BRD	500.000	5.000.000	9	33	34	35	37	39	43	9	30	30,5	31	31,5	32	32,5	
B. Transilvania	300.000	25.000.000	9	36	-	37	37	38	38	9	34	-	35	36	37	36	
BancPost	500.000	500.000	9	34	-	35	36	36	37	9	32	-	33	33	34	35	
B. Agricolă	100.000	2.000.000	9	31	-	32	33	34	34	9	31	-	32	33	34	34	
B. P. Aurora	1.000.000	10.000.000	10	32	-	38	39	40	42	10	33	-	35	37	39	40	
B. P. Phoenix	500.000	500.000	10	38	-	39	40	-	41	10	38	-	39	40	-	41	

Prin C.C.I.A. Arad

FIRME ARĂDENE LA TÂRGUL DE LA PARIS

În perioada 9-16 decembrie, la Paris va avea loc târgul „ELEC" - o manifestare specializată în electricitate, automatizare, automatică, iluminat și climatizare. Departamentul învățământ al C.C.I.A. Arad va organiza o misiune economică, care va include vizitarea târgului și stabilirea unor contacte în vederea unor posibile afaceri. Doritorii se pot adresa la instituția menționată sau la 254200, dată limită pentru înscriere fiind 14 noiembrie 2000.

Între sloganuri și realități

Actuala campanie a pornit hora sloganurilor electorale, dar nici până acum nu am fost scutiți de vorbe și formule standard, repetate până la obsesie - despre problemele tranziției, despre specialiștii ei, despre menirea lor aproape mesianică. La capătul unui ciclu electoral început în 1996 - sau chiar mai devreme - protagoniștii perioadei ne-au amețit cu sloganuri circumscrise mai ales reformei economice, atribuindu-și rolul salvator în eliminarea „găurilor negre" din industrie, în lichidarea pierderilor, în privatizare și restructurare.

Ne aducem aminte că la începutul anului 1997 se rostea un slogan-butadă despre nivelul de trai scăzut drastic: „Pentru a trăi mai bine trebuie să trăim un timp mai rău." Specialiștii pediști (alții decât cei 15000, dar de aceeași valoare), investiți cu răspunderi în aceste sectoare, ne afișau un fel de zâmbet-rânjet, ca și acum de altfel, stabilind acest timp la șase luni, apoi la un an, apoi la altul, și tot așa până în prezent.

Nici produsul intern brut n-a vrut să urmeze, după aceeași perioadă de „grație", creșterea decretată de politicieni, scăzând puternic trei ani, după care, iată, se ivește un prilej de a reactiva formule și sloganuri. Prilej pe care țărăniștii nu-l scapă, deși succesul lor seamănă mult cu rapoartele ceapiste privind dublarea producției de lapte (de la 0,3 la 0,6 litri pe cap de vacă).

Apropo de creșteri: politicienii Aradului nu pot afișa nici măcar o astfel de performanță, deoarece de patru ani producția industrială scade, iar cea agricolă nu se... simte deloc bine.

La precedenta campanie s-au repetat până la disperare fraze despre proasta administrare a statului în economie, despre monopoluri de stat nerentabile, despre arierate create de practici etatiste. Vorbe (și slogane) valabile, dar unii le rostesc și astăzi, solicitând un nou mandat pentru rezolvarea lor. (A se vedea discursurile liberale și frecvența sintagmelor despre liberalism și liberalizări). Faptele și datele ne arată însă că monopolurile și companiile de stat domină acum în mai mare măsură viața economică și socială, iar arieratele lor sunt, în cifre relative și comparabile, mai mari decât înainte. Atunci s-a produs „pe stoc" - sună o altă lozincă de campanie menită să mascheze scăderea vertiginoasă a producției și închiderea unităților. Și în acest caz, între slogane și realități există o mare diferență, pentru că stocurile - raportate, desigur, la totalul producției - sunt mai mari, chiar și în județul nostru cu 6-10 procente, ceea ce înseamnă mult.

Dar nu numai în asemenea cazuri constatăm contraste evidente între promisiuni și rezultate, între realități și motivații șablonarde. Serviciile publice naționale și locale sunt astăzi la fel de neperformante, dar cu mult mai scumpe și mai abuzive în ceea ce privește stabilirea prețurilor: nici vorbă de jocul cererii și ofertei, ci mai degrabă de jocul de interese, pentru numirile pe bază de algoritm, pentru stipendiile grase acordate (consumatorii captivi n-au decât să plătească) pentru privatizări spectaculoase și, după cum s-a văzut, suspecte.

Antiteza - între sloganuri și realități - își poate dezvălui, așadar, alte valențe și alte ipostaze concrete.

D. NICA

Distribuitor Autorizat dialog
Mitsubishi Trium
dual band
199.000 lei*
* fără TVA
pentru Dialog 50
O lună de abonament gratuit
(a șaptea lună)
pentru toate tipurile de abonament cu minute incluse.
cadou
fața de schimb
299.000 lei*
pentru abonamentul
Dialog Inedit - 4$*
Goldstern GSM
TIMIȘOARA
Piața Victoriei 2; Tel.: 056-293836
Str. Ștlinței 4 (lângă piața Aurora); Tel.: 056-156773
Centrul comercial TERRA, standul K8; Tel.: 056-214597/163
Str. Eugeniu de Savoya 12; Tel.: 056-199662
ARAD: Bd. Revoluției nr. 35; Tel.: 057-270890
Piața Spitalului, Bl. 1C; Tel.: 057-252001
SEVERIN: Str. Tudor Vladimirescu nr. 41; Tel.: 052-324040
DEVA: Bd. Decebal, Bl. 15; Tel.: 054-233633
REȘIȚA: Str. Libertății, Bl. A2; Tel.: 055-224734
RM VÂLCEA: Str. Calea lui Traian, Bl. Anton Pann, parter; Tel.: 050-735670
ORADEA: Str. Dimitrie Cantemir nr. 8, Bl. A4, parter; Tel.: 059-134624
Always keep in touch
Goldstern GSM

Sportivul săptămânii

OBIECTIVUL ECHIPEI - PROMOVAREA

Bogdan Ungureanu, tânărul portar al echipei de handbal masculin Universitatea Mureșul Arad, s-a născut în 1976, la Ineu, este absolvent al Facultății de Drept a Universității „Vasile Goldiș" din Arad, promoția 1999 și de cinci sezoane, component al primei echipe de handbal masculin din Arad.

– Bogdane, duminică, în meciul cu Sighișoara, ai „închis" poarta, practic ai fost de netrecut, fiind considerat de cei prezenți omul nr. 1 din echipă.

– Am făcut cel mai bun joc al meu din acest campionat, în fața unei echipe din prima parte a clasamentului.

– De ce ești portar și nu, de exemplu, extremă?

– Portar sunt din prima zi de handbal. Asta s-a întâmplat cu 12 ani în urmă, când am ales acest post pentru care cred că am calități.

– Care ar fi acestea?

– Calm, stăpânire de sine, reflex, organizator al apărării.

– Ce ne poți spune despre acest campionat?

– Echipa noastră a încheiat turul pe locul doi cu șapte victorii și o înfrângere la două goluri diferență în fața primei clasate Armătura Cluj-Napoca, partida desfășurându-se în deplasare. Din păcate, din cauze materiale, s-au retras trei echipe, seria fiind de doar nouă echipe, noi jucând cinci meciuri acasă și doar trei în deplasare.

– Obiectivul?

– Normal, promovarea. Totul se va juca în retur (începe la 18 martie 2001) între Pandurii Tg. Jiu, Armătura Cuj-Napoca și Universitatea Mureșul, noi având prima șansă, dacă învingem Clujul cu mai mult de două goluri și nu pierdem la o diferență mai mare de patru goluri la Târgu Jiu.

– Până în martie anul viitor e mult timp. Ce faceți în această perioadă?

– Ne continuăm antrenamentele, antrenorii Deacu și Dima punând accent pe pregătirea fizică și tehnico-tactică.

– Îți mulțumim.

D. T.MIRCEA

Pe terenurile Diviziei D

FOSTUL PRIMAR REVINE LA PRIMA DRAGOSTE

Mai multă țurcă decât fotbal s-a jucat la Lipova, acolo unde Șoimii din localitate au întâlnit Comera. La așa fapt, așa rezultat, adică 0-0. Spuneam, în urmă cu două săptămâni, că lipovanii câștigă tot mai greu pe propriul teren, iar acum - iată - minunea nu s-a mai produs, formația oaspete fiind destul de solidă pentru a fi depășită. ● Indiscutabil, surpriza etapei s-a consumat în Aradul Nou, acolo unde Tricoul Roșu a capotat în fața unei foste codașe, Crișul Ch. Criș. Se pare că lucrurile s-au mai pus la punct în tabăra acestei echipe, iar acum nu rămâne decât să se încerce reabilitarea, precum în campionatul trecut, când Crișul a dat peste cap orice „calcul al hârtiei", reușind să revină de la -12, la -1 la „adevăr". Se va repeta, oare, istoria? ● CPL-ul alunecă - încet, dar sigur - pe tobogan. Acasă se chinuie, afară nu contează. De această dată, la Bou' Roșu, Gloria a făcut scorul etapei în compania „lemnarilor". Mai mult decât atât, Lucaci și Gaica s-au menajat - cică - pentru dificila partidă de sâmbătă, cu Tricotaje Ineu. Halal! ● Foarte importantă izbânda Victoriei Nădlac, în fața Frontierei Curtici. Gazdele - mai modeste - au reușit să se impună, chiar dacă oaspeții erau îmbrăcați frumos, în echipament albastru complet, cu sigla celor de la PD pe piept. S-a dovedit însă că nu echipamentul e cel care joacă, ci „actorii" din teren. Ambiția nădlăcanilor a fost mai mare, curticenii lăsându-se pe tânjeală de când s-au văzut în partea superioară a clasamentului. ● Copiii lui Cristi Păcurar încep să se adune și să adune puncte importante, puncte albe, pentru zile negre. De această dată, victima s-a numit „Șiriana" Șiria, o echipă cu mulți jucători experimentați, care - iată - după ce au surclasat Tricoul Roșu, nu au putut să se opună în fața tinerei și neexperimentatei formații a celor de la „Universitatea". De necrezut! ● Trei puncte importante și pentru cei de la Romvest, e drept, în fața unei echipe - practic - retrogradate, Crișana Sebiș, chiar la ea acasă. Se zvonește că - după joc - majoritatea jucătorilor gazdă au luat drumul discotecii „Ring" din localitate, pentru a se distra în compania celebrei cântărețe de muzică ușoară românească, Daniela Györfi. Ei - se pare - mai mult o așteptau pe ea, decât meciul împotriva Romvestului. Și-atunci, cum să câștigi! ● Un derby tradițional s-a desfășurat la Ineu, acolo unde „Tricotajele" au dat piept cu „Șoimii" Pâncota. Cum gazdele nu au voie să facă vreun pas greșit - dacă doresc să se țină de Jandarmeria Vladimirescu - socotim normală victoria gazdelor, însă diferența de scor (1-0) pare destul de periculoasă. E adevărat, pâncotanii formează o garnitură incomodă și poate de aceea victoria a venit la doar un gol. ● Eveniment deosebit la meciul „Păulișana" Păuliș - Jandarmeria Vladimirescu. Trecând peste rezultatul de 1-0 pentru oamenii lui nea' Petrică, victorie - de altfel - meritată, a ieșit în relief reapariția lui Eduard Cucoș pe terenul de fotbal. Și nu oriunde, ci în poarta gazdelor, lucru ce nu s-a mai întâmplat niciodată, în vremurile bune, fostul primar - pe atunci în fruntea urbei - evoluând ca atacant. Între buturi - Cucoș s-a descurcat de minune - a parat două șuturi pe care scria gol, în cele 13 minute cât a apărat, dar cel mai important lucru e că apele s-au liniștit la Păuliș, exemplul acesta fiind foarte elocvent.

LEO SFÂRA

MEMORIALUL „GHEORGHE OLA"

În ultima zi rezervată jocurilor din grupe, Memorialul „Gheorghe Ola" a programat următoarele întâlniri la categoria de vârstă 1988:

▼ UTA - Gloria 8-0. **Au înscris:** Oaidă (4), Pascariu, Drecin, Cosmin Gâlcă, Maghici.

▼ Șoimii Lipova - Inter 2-1. **Au marcat:** Altenhofer, Marc respectiv Popa.

▼ Gloria - Astra 2-2. **Au înscris:** Sandu, Pascariu respectiv Hotărâș (2).

▼ A.S. Vest - F.C. Sânleani 0-3. **Au marcat:** Agavriloaiei (2), Horga.

Clasamentele finale la grupa de vârstă 1988 se prezintă astfel:

GRUPA A

1. Romvest	*3*	*2*	*1*	*0*	*8-1*	*9*
2. H.D. Semlac	3	2	1	0	5-0	9
3. Pâncota	3	1	0	2	4-9	4
4. Săvârșin	3	0	0	3	1-8	0

GRUPA B

1. Telecom	*3*	*3*	*0*	*0*	*13-1*	*12*
2. Ineu	3	1	1	1	5-5	5
3. Lipova	3	1	1	1	5-11	5
4. Inter	3	0	0	3	3-9	0

GRUPA C

1. F.C. UTA	*3*	*2*	*1*	*0*	*15-2*	*9*
2. Astra	3	1	2	0	6-5	6
3. Curtici	3	1	0	3	4-7	4
4. Gloria	3	0	1	2	2-13	1

GRUPA D

1. CSȘ Gloria	*3*	*3*	*0*	*0*	*26-0*	*12*
2. Sânleani	3	2	0	1	5-10	8
3. Glogovăț	3	1	0	2	2-16	4
4. A.S. Vest	3	0	0	3	2-16	0

PROGRAMUL SEMIFINALELOR:

● Telecom-UTA (astăzi, ora 13,00)

● Romvest-CSȘ Gloria (astăzi, ora 13,35)

C. MNERIE

S.C. EXPERT S.A. ARAD

În calitate de lichidator al S.C. ALFAR SERE Arad, în conformitate cu prevederile Legii 64/95 republicată, continuă VÂNZAREA PRIN LICITAȚIE PUBLICĂ deschisă cu strigare, pentru următoarele categorii de bunuri:

1. Sera tip Venlo bloc de 2 ha (Ferma 9) cu valoare de pornire în licitație 175.000.000 lei plus TVA.

2. Sera tip Venlo bloc de 2 ha (Ferma 11) cu valoare de pornire în licitație 175.000.000 lei plus TVA. Caietele de sarcini cuprinzând descrierea acestor active și regulamentul de desfășurare a licitațiilor se pot ridica de la sediul societății.

3. Mijloacele fixe constând în mașini, unelte, pompe, transformatoare și convertizoare de sudură, autovehicule transport marfă și personal, tractoare și mașini agricole, remorci auto și agricole, utilaje inox pentru industria alimentară, SDV-uri și alte utilaje specifice. Lista cuprinzând mijloacele fixe și prețul de pornire în licitație precum și regulamentul de desfășurare a licitației sunt afișate și pot fi consultate la sediul societății. Bunurile pot fi văzute zilnic între orele 09,00-13,00. Taxa de participare este de 10.000 lei/participant. Garanția pentru înscriere în licitație este de 10% din valoarea de pornire inclusiv TVA pentru fiecare bun.

Înscrierile, achitarea taxei de participare și a garanției pentru înscrierea la licitație se pot efectua în ziua licitației ora 09,00.

Licitația pentru toate bunurile va avea loc în data de 14.11.2000, ora 12,00 și va continua în fiecare zi de marți la sediul societății S.C. ALFAR S.A. SERE Arad, Calea Zimandului nr. 3.

4. S.C. ALFAR valorifică zilnic între orele 09,00-14,00 diferite bunuri constând în obiecte de inventar, mobilier, piese de schimb, stocuri de materii prime și materiale.

Listele pot fi consultate la secretariatul societății.

5. Totodată societatea valorifică zilnic elemente de seră provenite din dezmembrări (profile zincate tip I, U, L, T, Z de diferite dimensiuni) la prețuri între 3500-4000/kg.

6. De asemenea se lichidează stocul de conserve legume și fructe și alte produse alimentare.

Relații la tel. 057/276101 ing. Mirela Dabici, 094/784497 sau ing. Dan Tarjoianu tel. 094-597429.

(5550813)

CAMPIONATUL JUDEȚEAN „PROMOȚIE"

SERIA A

Rezultatele etapei a XII-a

Constructorul Săvârșin-Munar 1-2; Arkit-Zăbrani 2-10; Viitorul Săvârșin-Ususău 1-1; Sânpetru German-Cruceni 2-1; Frumușeni-Căpâlnaș 10-0; Fântânele-Secusigiu 1-2, Mailat-Mănăștur 2-1. Vinga a stat.

Clasament

1. Munar	11	9	0	2	35-11	27	(+12)
2. Sp. German	11	8	1	2	34-11	25	(+4)
3. Frumușeni	12	8	1	3	37-17	25	(+4)
4. Zăbrani	11	7	2	2	39-16	23	(+11)
5. Vinga	11	6	2	3	26-15	20	(+2)
6. Ususău	11	5	3	3	30-15	18	(-2)
7. Secusigiu	11	5	1	5	21-23	16	(+4)
8. V. Săvârșin	11	4	3	4	24-22	15	(-6)
9. Fântânele	12	4	3	5	23-30	15	(-3)
10. Mănăștur	11	4	0	7	32-24	12	(0)
11. Mailat	11	4	0	7	15-24	12	(-6)
12. Căpâlnaș	12	4	0	8	19-48	12	(-6)
13. Cruceni	11	3	2	6	17-35	11	(-4)
14. Arkit	11	1	2	8	10-35	5	(-10)
15. C. Săvârșin	11	1	2	8	9-46	5	(-13)

■ Agronomia Șagu a fost exclusă din campionat.

SERIA B

Rezultatele etapei a XI-a

Olari-Sintea Mare 2-3; Horia-Seleuș 3-1; Glogovăț-Dud 6-1; Cermei-Comlăuș 3-0; Covăsânț-Nadăș 3-0; Agrișul Mare-Drauț 3-0; Zimandul Nou-Chereluș 5-3.

Clasament

1. Zimandu Nou	11	6	3	2	27-16	21	(+3)
2. Sintea Mare	11	7	0	4	29-20	21	(+3)
3. Comlăuș	11	7	0	4	23-18	21	(+3)
4. Covăsânț	11	6	2	3	32-12	20	(+5)
5. Glogovăț	11	6	2	3	25-13	20	(+5)
6. Chereluș	11	6	1	4	28-21	19	(+4)
7. Horia	11	6	1	4	22-16	19	(+4)
8. Seleuș	11	5	2	4	28-18	17	(-1)
9. Cermei	11	3	4	4	23-31	13	(-2)
10. Drauț	11	4	0	7	16-19	12	(-3)
11. Dud	11	3	2	6	13-26	11	(-7)
12.Nadăș	11	3	1	7	28-38	10	(-5)
13. Agrișul Mare	11	3	1	7	17-30	10	(-5)
14. Olari	11	2	1	8	16-49	7	(-11)

SERIA C

Rezultatele etapei a XI-a

Hălmagiu-Dieci 6-0; Gurba-Cil 9-0; Bocsig-Buteni 6-4; Craiva-Bârsa 4-7; Lunca Teuzului-Universitatea Sebiș 2-1; Vârfurile-Hășmaș 5-4.

Clasament

1. Bocsig	9	7	2	0	34-18	23	(-14)
2. Hălmagiu	10	5	2	3	25-10	17	(+1)
3. Dieci	9	5	2	2	25-17	17	(+5)
4. Lunca Teuz	10	5	1	4	21-23	16	(+4)
5. Bârsa	10	5	1	4	23-27	16	(+1)
6. Vârfurile	9	5	0	4	31-16	15	(0)
7. Hășmaș	9	5	0	4	28-19	15	(+6)
8. Gurba	10	5	0	5	26-20	15	(0)
9. Buteni	9	4	3	2	18-15	15	(0)
10. „U" Sebiș	9	3	0	6	15-18	9	(-9)
11. Craiva	9	1	0	8	12-43	3	(-12)
12. Cil	9	0	1	8	4-36	1	(-14)

■ Steaua Chisindia a fost exclusă din campionat.

- ● PRODUCE ȘI MONTEAZĂ UȘI ȘI FERESTRE DIN PVC ARMAT CU PROFILE TROCAL GERMANIA
- ● PRODUCE ȘI VINDE GEAM TERMOPAN

☛ LUCRU NEMȚESC

SATLINE

SALON DE EXPOZIȚIE:
ARAD, PIAȚA MIHAI VITEAZU
BL. M 7, PARTER
TEL./FAX. 057/25 14 61; 094 50 72 11

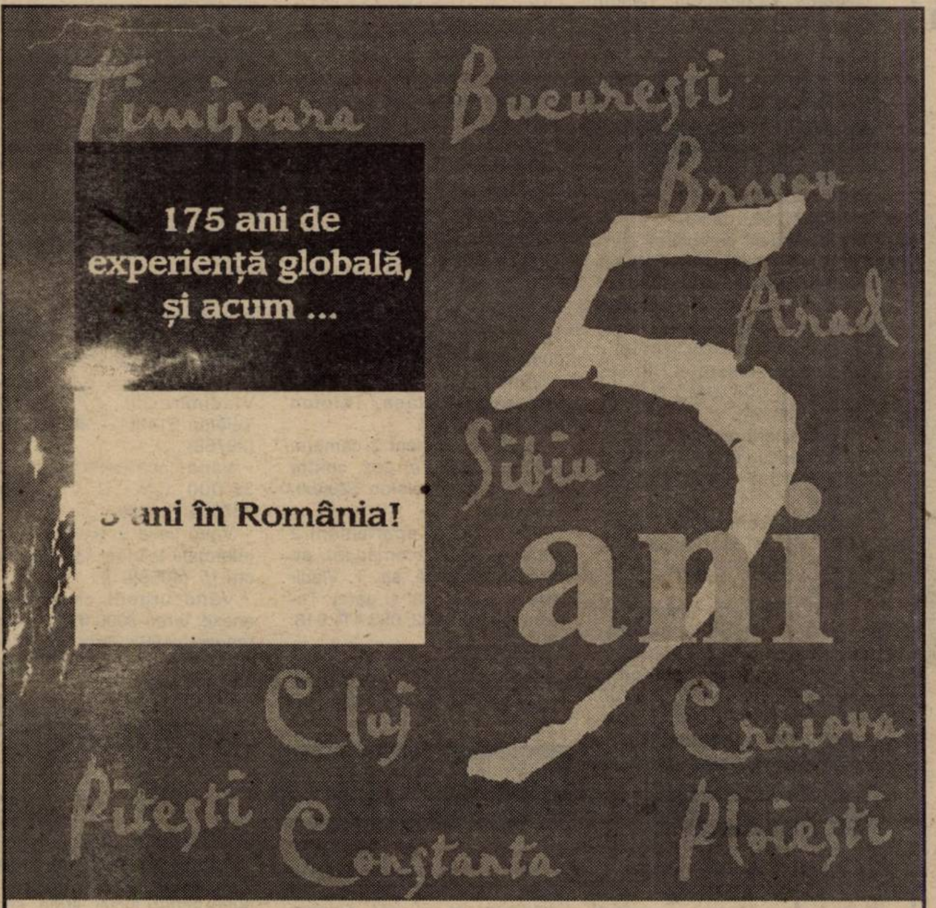

În ultimii cinci ani, angajamentele noastre pe termen lung asumate atât pe plan internațional, cât și pe plan local, împreună cu o cunoaștere aprofundată a pieței ne-au atras o listă inegalabilă de distincții și mai ales încrederea partenerilor noștri din România. Mulțumim partenerilor noștri și sperăm ca și pe viitor să dezvoltăm afaceri împreună.

Pentru informații suplimentare vă rugăm să contactați ABN AMRO Bank în Arad, Str. Closca nr. 1, tel: + (40 57) 213 222, fax: + (40 57) 213 122

ABN·AMRO Bank

TELEFOANE MOBILE

OFERTA DE TOAMNĂ:

100$**
NOKIA 6110
100$**
NOKIA 6150
100$**
PANASONIC GD90
MOTOROLA d520
100$**
ERICSSON T18
10$**
ERICSSON A1018
10$**
ALCATEL DB
GRATIS

Oferta CONNEX valabilă până la 30 Noiembrie: Primești 50% reducere la abonament timp de 3 luni, lunile a 7-a și a 13-a sunt fără plata abonamentului*** și primești o cartelă reincărcabilă Kamarad* cadou.

Bd. Revolutiei nr. 83 în incinta MAGAZINULUI COMSIM **LG**

Tel. 092.292.596, 057/280.085, 092.492.843

S.C. DIANET COMPUTERS S.R.L.

dealer autorizat CONNEX

Drepturi de autor © 2000 Nokia Mobile Phones. Toate drepturile rezervate

---

HNG COMPUTER TRADE

Piața Spitalului, Bl. 3C - Arad 2900 - Romania
Tel./Fax: +40 (0)57 212567
E-mail: hng@arad.ro

HNG COMPUTER TRADE

Canon BUBBLE JET PRINTER **BJC-2100**

IMPRIMANTĂ + BONUS CD-GAME

doar **59 USD**

Disponibil și la:
Nega Computer: str. G. Cosbuc nr. 21, tel.: 057 252840, e-mail: nega@arad.ro
Gamma Computers: Bd. Dragalina nr. 4, tel.: 057 280802, e-mail: clau@inext.ro

---

Firma RCS

ANUNȚĂ ÎNCEPÂND CU DATA DE 1 DECEMBRIE 2000

MAJORĂRI ALE ABONAMENTULUI CATV

Creșterea de preț se va încadra în termenii contractuali, ea datorându-se modificării raportului leu-dolar, în condițiile în care furnizorii de programe sunt plătiți în valută.

Rugăm abonații să își achite taxele restante în cursul acestei luni pentru a nu fi nevoiți să le plătească începând cu 1 Decembrie, conform noului tarif.

De asemenea se poate achita și taxa pe luna decembrie, în aceste condiții prețul rămânând 60000 lei.

Director,
Emilian Pintea

(1463002)

COMPANIE MULTINATIONALĂ
lider mondial în domeniul productiei de articole sportive angajează

SUPERVIZOR CALITATE

Persoana tanara, dinamica, absolvent studii superioare tehnice, experienta in domeniul asigurarii calitatii constituie un avantaj, avand cunostinte bune de limba franceza si PC.

Se oferă posibilitatea de a lucra pentru o companie de prestigiu international, în cadrul unei echipe tinere si performante, un salariu atractiv.

Candidatii interesati sunt rugati să trimită de urgentă un CV si o scrisoare de intentie la fax nr **056 - 191008 sau postal la adresa: SNELLING, CP 203, OP 1, 1900 Timisoara.** Toate informatiile privind candidatura dumneavoastră vor fi tratate cu deplină confidentialitate. Numai candidatii selectati pentru interviu vor fi contactati.

SNELLING.
Personnel Services

Canon

ELECTRONIC SHOP

Arad: P-ța UTA, bl. U1-2, tel/fax: 057 / 271123; 271642; 289642
Timișoara: Str. Lucian Blaga nr. 3 tel/fax: 056 / 196684; 196845

ANGAJEAZĂ:

- ● PERSOANĂ PREZENTABILĂ pentru vânzări show-room, produse birotică, tehnică de calcul
- ● ELECTRONIST depanator produse birotică

CV-ul și poză tip pașaport se depun la sediul firmei: ARAD, Piața UTA bl. U1-2 parter până la data de 9.11.2000 orele 15,00

(146264)

Canon

ELECTRONIC SHOP

Arad: P-ța UTA, bl. U1-2, tel/fax: 057 / 271123; 271642; 289642
Timișoara: Str. Lucian Blaga nr. 3 tel/fax: 056 / 196684; 196845

Furnizorul TĂU de:

- *Calculatoare*
- *Imprimante*
- *Copiatoare*
- *Consumabile*
- *Service*

(146264)

S.C. ROM KOMPLAST PVC S.R.L.

DEALER AUTORIZAT

KOMPEN

SISTEME DE UȘI ȘI FERESTRE DIN P.V.C.

- ➲ materiale de cea mai bună calitate
- ➲ profil tricameral armat cu otel zincat
- ➲ garanția profilului 30 de ani
- ➲ coeficient maxim de izolare fonică și termica
- ➲ rezolvăm cu promptitudine orice cerere
- ➲ demontarea, montarea și transport GRATUIT
- ➲ accesorii GU import Germania

ARAD, B-dul Revoluției nr. 23
Tel/Fax: 057/250 752

NOU

COOPERATIVA DE CREDIT

"FAMILIA"

oferă posibilitatea fructificării economiilor bănești sub formă de depozit în sumă fixă pe o perioadă de 1 an

Suma (lei)	Facilități
5.000.000	cu o dobândă de 36% sau 45% / an **+ 25% din cheltuielile de întreținere (locuință) / pers.**
10.000.000	cu o dobândă de 36% sau 45% / an **+ 50% din cheltuielile de întreținere (locuință) / pers.**
20.000.000	cu o dobândă de 36% sau 45% / an **+ 100% din cheltuielile de întreținere (locuință) / pers.**

Pensionarii beneficiază de dublarea procentului la cheltuielile de întreținere

Oferta este limitată:
300 depozite de **5.000.000** lei
100 depozite de **10.000.000** lei
50 depozite de **20.000.000** lei

Condiții:
- ▸ domiciliul stabil în orașul Arad
- ▸ maxim 2 depozite / persoană

Relații: Arad, str. Bușteni nr. 5, Tel.: 235.982

S.C. "BENDEA" S.R.L.

VINDE PRIN MAGAZINELE

din B-dul Revoluției 26-38,
Telefon: 231853;
Liviu Rebreanu 68,
Telefon: 250905

CONTOARE
APĂ CALDĂ ȘI RECE
- 440.000 lei/buc.

- ■ GRESIE color cal. I
  - preț de fabrică, adaos 0
- ■ FAIANȚĂ color cal. I
  - preț de fabrică, adaos 0
- ■ BATERII BAIE
- ■ Obiecte sanitare
- ■ Căzi baie
- ■ BOILER ■ Fitinguri
- ■ ȚEAVĂ ZINCATĂ ȘI NEAGRĂ
- ■ ȚEAVĂ PVC colac PE 20-63 și fitinguri aferente
- ■ TABLĂ ZN decapată și NG
- ■ Țeavă HENCO și FITINGURI
- ■ CARBID ■ TUBURI PVC
- ■ ȚEAVĂ DIN CUPRU și fitinguri din cupru.

(5550949)

S.C. CICERUS S.R.L.

VINDE

- ● SPAȚIU COMERCIAL în suprafață de 159 mp zona Podgoria, preț negociabil 150.000 DM
- ● CASĂ mare pentru 2 familii cu toate utilitățile: gaz, apă curentă, încălzire centrală, garaj pentru 3 mașini și loc pentru o altă construcție (poziție separată în CF) preț negociabil 95.000 DM
- ● GARSONIERĂ mobilată, frigider, aragaz, confort sporit - zona Bușteni lângă Biserica Speranța, preț negociabil 15.000 DM.

Relații suplimentare la telefon 094.507.256 sau 216.047

(5550805)

Magazinele LIA ARDELEAN

VĂ OFERĂ Mobilă de calitate superioară

✱ DORMITOARE ✱ BIBLIOTECI ✱ COLȚARE
✱ CANAPELE ✱ CANAPELE CU FOTOLII
✱ CAMERE DE TINERET ✱ BUCĂTĂRII
✱ MOBILIER DE BIROU ✱ SCAUNE ERGONOMICE

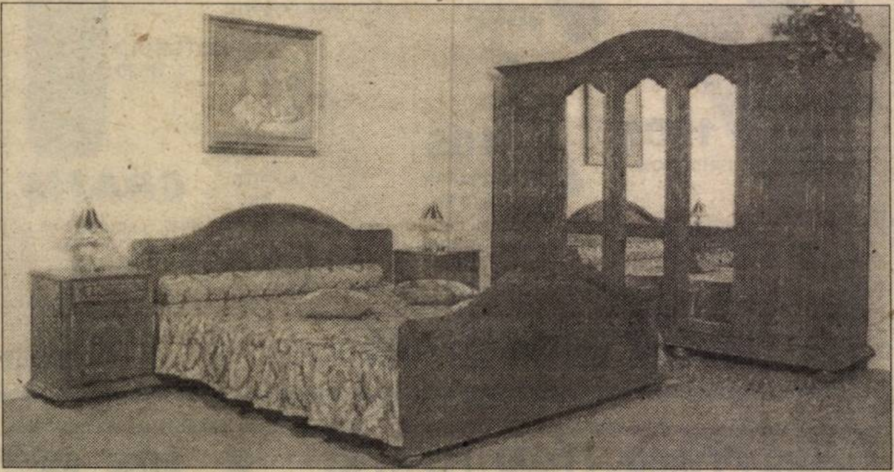

MAGAZINUL:

- **LIA ARDELEAN** - Casa de Cultură a Sindicatelor
- **LIA ARDELEAN** - Magazinul Ziridava, et. III

ATENȚIE!
VINDEM ȘI CU
PLATA ÎN RATE.

PROGRAM
zilnic: 9-17.
sâmbătă 9-13.

(1515506)

ACHILLES PROJECT

Zilele unghiilor sănătoase

Suferiți de afecțiuni ale unghiilor?

Sunați la 093 - 255 113

de luni până vineri între orele 9.00-18.00 până la data de 30 noiembrie a.c. și veți fi programat pentru o consultație gratuită la cabinete de dermatologie din următoarele orașe:

București, Arad, Bacău, Baia-Mare, Bistrița, Brașov, Cluj-Napoca, Constanța, Craiova, Deva, Galați, Giurgiu, Iași, Oradea, Pitești, Ploiești, Reșița, Sibiu, Târgu-Mureș, Timișoara.

SEX BIZAR
ABSOLUT NOU
891888
AMATORILOR DE SENZAȚII TARI

ARCOMMAT GRUP S.A.

ARAD 2900, Str. Voevod Moga nr. 65-67, e-mail: arcommat_group@inext.ro
Tel: 057 / 281 779, 057 / 276 333, 057 / 212 732. Fax: 057 / 232 735

ANGAJEAZĂ:

- REFERENT COMERCIAL
- AGENT VÂNZĂRI (bărbat)

- cunoștiințe operare PC
- studii superioare tehnice (constituie avantaj)
- experiență comercială minim 3 ani
- constituie avantaj experiența în distribuție uleiuri și vopsele
- posesor carnet conducere categoria B constituie avantaj
- vârsta maximă:
  35 ani pt. agent vânzări,
  45 ani pt. referent comercial

Se oferă sistem de salarizare avantajos.

CERERILE se depun însoțite de CV la sediul firmei.

89-15-15
SEX TOTAL
SUNĂ ACUM !
1 minut / 17950 lei
in direct !!! SEX NON STOP
INTERZIS MINORILOR

D'art str. Mărășești nr. 5, telefon 280858

Dacă nu ești conectat încă la **INTERNET**, să știi că aproape **1000** de arădeni ți-au luat-o deja înainte.

Nu e frumos să rămâi în urmă.

Vino repede la **D'art** și fă-te cu un abonament !

Ai 60 de linii digitale dial-up cu viteză de transmisie de 56 kbps !

Ai o lună abonament gratuit !

ANIVERSĂRI

Cu ocazia aniversării zilei de naștere și zilei onomastice, un călduros „La mulți ani!" pentru Brici Mihai, din Mîsca, îi urează cel mai bun prieten, Stana Petru. (360446)

VÂNZĂRI APARTAMENTE O CAMERĂ

Vând garsonieră confort I, parter, Confecții; preț negociabil. Telefon 212592. (29937)

Vând urgent garsonieră central, etaj I, 9.800 DM. Telefon 253326. (30026)

Vând apartament o cameră, decomandat, 10.500 DM, negociabil. Telefon 247429. (30118)

Vând garsonieră cf. III, str. Ursului, 4.000 DM. Telefon 236021. (30124)

Vând apartament o cameră, Praporgescu. Telefon 236021, 092 606 527, 093 611 941. (30124)

Vând garsonieră cf. I, Aurel Vlaicu, bl. Z6, et. I, 9.500 DM. Telefon 272171, orele 10-12. (29975)

Vând garsonieră, confort I, et. I, Micălaca, mobilată, îmbunătățiri. Telefon 259719. (30220)

Vând garsonieră, confort I, Alfa, et. III, balcon închis, 7.700 DM, negociabil. Telefon 057/277436, seara. (30256)

VÂNZĂRI APARTAMENTE DOUĂ CAMERE

Vând, Ineu, apartament 2 camere, confort 1, etaj 1, telefon, balcon închis, ocupabil imediat (eventual 2 rate) sau schimb cu Timișoara. Telefon 057/250882

Vând apartament zona 300, 2 camere, decomandat, 72 mp, neîmbunătățit, etaj 3 și închiriez spațiu comercial 26 mp Piața UTA, lângă Farmacie. Telefon 262023; 095.619.835. (29935)

Vând apartament 2 camere, zona III, etaj I. Telefon 267793. (29936)

Vând apartament 2 camere, etaj IV, Alfa. Telefon 095.473.761. (29943)

Vând apartament 2 camere, contorizat, baie cu geam, Vlaicu, 9.500 DM. Telefon 213113. (29808)

Vând apartament 2 camere, bl. 301. Telefon 095 597 975. (30071)

Vând apartament 2 camere, bl. 301, et. 6/8, vedere spre Mureș, 23.000 DM, negociabil. Telefon 094 705 607. (30117)

Ocazie! Vând 2 camere, Intim, 12.000 DM, îmbunătățit. Telefon 253364, 270856. (30121)

Vând apartament 2 camere decomandate, Vlaicu, bloc Z 27 (vizavi de Biserica Catolică). Telefon 093.229.041. (29506)

Vând apartament 2, 3 camere, centru și Micălaca. Telefon 212474. (30020)

Vând urgent apartament 2 camere, Vlaicu, 9.000 DM. Telefon 270872. (30026)

Vând apartament 2 camere, etaj IV, Alfa, bloc contorizat, fără probleme acoperiș, ocupabil imediat, 12.500 DM negociabil. Telefon 258471; 095.053.620. (29681)

Vând apartament 2 camere, zona Miorița. Telefon 246063, după ora 17. (30151)

Vând apartament două camere, parter, bloc contorizat, Podgoria, vizavi de noua catedrală ortodoxă. Telefon 259367; 094.501.262. (30202)

Ocazie! Vând apartament 2 camere, Podgoria, 17.000 DM. Telefon 253326. (30026)

Vând apartament 2 camere. Telefon 279748 sau 219569, după ora 16. (30224)

Vând apartament 2 camere și garaj, Micălaca. Telefon 267520. (30231)

Vând apartament 2 camere, central, încălzire, gaz, contor apă. Informații telefon 520850. (4431409)

Vând urgent apartament 2 camere, semidecomandat, et. II, bloc cărămidă, str. T. Vladimirescu, evantual și garaj. Telefon 057/271902; 093.411.918. (30257)

Vând apartament 2 camere et. II, Micălaca, 13.000 DM. Telefon 279718, 094.542.931. (30262)

VÂNZĂRI APARTAMENTE TREI CAMERE

Vând apartament complet îmbunătățit, 3 camere, în Micălaca, 19.500 DM. Telefon 092 431 955, 234630, 265018. (29758)

Vând apartament 3 camere, et. III, Vlaicu, str. Dorului, 15.500 DM. Telefon 213113. (29808)

Vând, în Lipova, apartament 3 camere, cu încălzire centrală proprie. Telefon 567197. (5914278)

Vând apartament 3 camere decomandate, îmbunătățit, etaj I + garaj, Alfa. Telefon 258296; 092.315.686; 217121. (29731)

Vând apartament 3 camere, Piața Spitalului. Telefon 057-230819. (30092)

Vând apartament 3 camere, str. Patria, 110 mp, et. IV. Telefon 236021, 092 606 527. (30124)

Vând apartament 3 camere, amenajat modern, etaj 4/4, Alfa, preț avantajos. Telefon 057 - 258804 după ora 18 sau 095.255.065. (29912)

Vând apartament 3 camere, decomandat, zona 300, preț 24.000 DM. Telefon 092.469.540. (29900)

Vând apartament 3 camere, central, et. I, construcție 1989, Bd. Revoluției nr. 10. Telefon 212372. (29531)

Vând apartament 3 camere + garaj, et. I, bloc contorizat, cărămidă, zonă deosebită, (în spate la CEC), preț 33.000 DM, negociabil. Telefon 092.607.572 sau 231756, după ora 21. (29846)

Vând 3 camere, Z.300, îmbunătățit, garaj, 24.000 DM. Telefon 270856. (20121)

Vând 3 camere, Aradul Nou, îmbunătățit, 11.500 DM. Telefon 253364. (30121)

Vând apartament 3 camere, confort I, decomandat, îmbunătățit, etaj 3/10, cu hol mare în față, zona Y-uri Vlaicu, preț 23.000 DM, negociabil.Telefon 235435; 256861. (30180)

Vând apartament 3 camere, (ne)mobilat, Podgoria, et. I. Maiakovski. Telefon 280791; 231052. (30218)

Vând apartament 3 camere, 12.500 DM, ocupabil imediat. Telefon 095.909.522. (30226)

Vând apartament 3 camere, decomandate, 86 mp, complet îmbunătățit, parter înalt, Faleză Sud. Telefon 277067. (30248)

Vând apartament occidental, 3 camere, central, decomandat, et. II. Telefon 252860. (30035)

VÂNZĂRI APARTAMENTE PATRU CAMERE

Vând (schimb) apartament 4 camere, zonă centrală liniștită, bloc cărămidă, et. IV. Telefon 412109.

Vând apartament 4 camere, decomandat, 126 mp, et. I, garaj. Telefon 213113. (29808)

Vând apartament 4 camere, amenajate lux, în Oradea, cartier Rogerius, 65.000 DM, negociabil. Telefon 092.345.002. (29853)

VÂNZĂRI CASE

Vând casă mare (2 apartamente) Mioriței. Telefon 251042; 094.397.419.

Vând jumătate casă, intrare separată. Telefon 251042; 094.397.419.

Vând casă Grădiște ocupabilă imediat, utilități garaj, preț 35.000 DM. Telefon 092.237.784. (29[illegible])

Vând [illegible] etaj, Vladimirescu, 57.000 DM. Telefon 51489[illegible], 095 628 720. (29753)

Vând casă mare, gaz, baie, 35.000 DM, [illegible] Telefon 287633. (29855)

Vând casă în Horia nr. 235. Informații telefon 532188 după ora 15. (4058870)

Vând urgent casă mare, anexe, teren 3000 mp, pe deal, renovată 1998, Șiria, str. I.Rusu Șirianu, nr. 171. Telefon 094.545.778. (29941)

Vând casă 12 camere, garaj, pivniță 254 mp, zona Confecții. Telefon 281924. (29953)

Ocazie rară! Vând casă modestă + 1.000 mp teren, preț 50.000.000 lei. Telefon 285448.

Vând casă, imediat ocupabilă, pe str. Brezoianu nr. 1, bună pentru locuit, firme, spații comerciale. Telefon 094 170 081, 244537. (29989)

Vând, în Lipova, casă cu anexe și grădină și posibilități privatizare. Telefon 562619. (5914277)

Vând urgent în Grădiște, casă 3 camere, utilități, 575 mp total, 27.000 DM. Telefon 253527, seara. (30032)

Vând casă central cu spațiu comercial amenajat; închiriez spațiu central, eventual vând firmă. Telefon 279390. (29744)

Vând casă cu grădină 2.700 mp, în Chișineu Criș, str. Teilor nr. 31, 24.000 DM, negociabil. Telefon 232631 sau 464420. (29761)

Vând casă în Arad, str. Izlazului nr. 7, 30.000 DM, negociabil. Telefon 232631 sau 464420. (29761)

Vând (schimb) casă nouă, în Sâmbăteni, cu apartament 2 camere + diferență. Telefon 216146, 095 879 354. (30082)

Vând casă 4 camere, baie, gaz, cartier Pârneava. Telefon 221622. (30108)

Vând urgent casă mare, bună și privatizare, str. Kogălniceanu. Telefon 250552, 286351. (30114)

Vând casă 4 camere, grădină 500 mp, str. Oltului nr. 12. Telefon 240711. (30128)

Vând casă + teren în Sebiș, Bd. Republicii. Relații telefon 092.450.595. (29725)

Vând casă 3 camere + anexe, stare bună, mobilată, grădină mare, în Conop, 4.500 DM. Telefon 213113. (29808)

Vând (schimb) casă central, gaz, curte comună, 13.500 DM. Telefon 232943. (29410)

Vând casă, clădire mare, etaj, privatizare, Piața Pîncota. Telefon 466412. (28343)

Vând casă și brutărie, 35.000 DM negociabil. Telefon 289699. (29649)

Vând casă, multiple dotări, Semlac nr. 806, central 13.500 DM. Telefon 534495. (30155)

Vând casă mare, anexă și grădină, Pecica, la șosea. Telefon 468124. (30170)

Vând casă mare cu grădină în Șofronea.Telefon 464235. (30158)

Vând casă mare 6 camere, localitatea Moroda, negocaibil 7.500 DM. Telefon 094.254.073. (30199)

Vând casă localitatea N. Bălceascu (DN 7 la șosea), compusă din 3 corpuri, baie, curte betonată, grădină. Telefon 057/256824, după ora 17. (30191)

(Continuare în pagina 13)

(Urmare din pagina 12)

Vând VILĂ nouă, str. Eminescu, finisaj modern, dotare completă, eventual acceptăm variante. Telefon 094.183.917; 253708. (30189)

Vând casă, grădină, Curtici, str. Crișan nr. 96. Telefon 464719. (30185)

Vând casă în Turnu preț 18.000 DM, negociabil. Telefon 094.698.779. (30176)

Vând casă în localitatea Macea nr. 37. Telefon 536002. (30211)

Vând (schimb cu apartament 2 camere Arad) casă cu grădină, central localitatea Miniș. Telefon 461215; 093.464.524. (5914280)

Vând casă în Sînleani nr. 22, la preț foarte avantajos, cu reducere foarte mare. Telefon 095.401.858. (30183)

Vând casă ultracentral, singur în curte, garaj. Telefon 094.795.541; 257213. (30219)

Vând casă mică, loc pentru construit, Micălaca, apă, gaz, canalizare, 600 mp. Telefon 092.857.550. (30221)

În Felnac, vând casă 3 camere, hol, bucătărie, spais, baie, colnă, cămară, anexe, 2 curți, cu vie, grădină, 9099 DM, negociabil, familia Goicu nr. 171. (30230)

Vând urgent casă, Chișineu Criș, str. George Coșbuc nr. 40. Telefon 095.401.218. (4431413)

VÂNZĂRI SPAȚII

Vând (închiriez) SPAȚII COMERCIALE (producție), toate la un loc. Telefon 092.621.961. (30272)

Vând urgent spațiu comercial sau producție 540 mp, în Șiria, plus apartament de serviciu 3 camere, în bloc. Telefon 094.545.778. (29941)

Vând (închiriez) spații zonă ultracentrală. Telefon 093.253.651. (30232)

Vând spațiu comercial 350 mp, în Piața Soarelui. Telefon 092 281 487. (29976)

Vindem (închiriem) spațiu comercial, multiple întrebuințări (discotecă cu bar și producție). Telefon 250692, 412119. (30140)

Vând (închiriez) spațiu comercial toate dotările, 850 mp. Telefon 094.798.000. (29645)

Vând (închiriez) depozit carburanți. Telefon 250692, 412119. (30140)

Vând gheretă metalică Piața Miorița, posibiliate orice activitate. .Telefon 094.669.443. (30188)

VÂNZĂRI TERENURI

Vând teren 457 mp, Dinamo, 7.500 DM, negociabil. Telefon 247429. (30118)

Vând teren 750 mp, central, 160.000. Telefon 092 606 527, 057-236021. (30124)

Vând 4 ha teren agricol, în Sântana. Telefon 251037, 095 808 182. (29993)

Vând teren intravilan 1500 mp în Grădiște, la capătul străzii Zărandului, cu pomi fructiferi, fântână, preț informativ 9.000 $. Telefon 212119, după ora 17. (30181)

Vând 1,20 ha teren bun pentru privatizare, la D.N. 79, Chișineu Criș, Telefon 095.401.218. (4431413)

VÂNZĂRI AUTO

Vând piese Renault 18 + talon. Telefon 212014. (30267)

Vând remorcă 7 t, variante sau plata în rate. Telefon 204910 int. 206. (30068)

Vând microbus marfă FIAT DUCATO Turbo Diesel, an 1991, 14.000 DM, negociabil. Telefon 094.773.746. (29859)

Vând Bus Fiat 242 Diesel cu motor și cutie de rezervă, 3800 DM, Telefon 211491. (29891)

Vând camionetă Barkas, 1986, perfectă stare, CIV. Telefon 276488. (29899)

Vând Oltcit înmatriculat, cu CIV, 800 DM; Peugeot Diesel, an 1981, înmatriculat, motor defect, 1.000 DM. Telefon 286211. (29810)

Nu-ți mai fă griji, CAUCIUCURILE de care ai nevoie, sunt la mine, IEFTINE și BUNE, toate dimensiunile, cu garanție, aduse din GERMANIA. Telefon 259339; 094.706.321. (29745)

Vând utilitară Barkas stare bună, tractor DT 110, coasă rotativă, caroserie Mercedes Cobra. Telefon 094.547.247. (4431404)

Vând avantajos ARO furgonetă, ARO cu remorcă, Oltcit Club. Telefon 095 933 636, 531944. (30002)

Vând autodubă IVECO 3,5 tone. Telefon 093.253.651. (30232)

Vând Opel Vectra 1,8 benzină, '92, înmatriculat, preț 8.800 DM; Opel Adtra 1,6 benzină, an 93, înmatriculat, preț 8.500 DM. Telefon 094 544 832. (30103)

Vând motor Volkswagen Passat Turbo Diesel, 1,6 cmc, stare foarte bună. Telefon 214097. (30090)

Vând autotractoare, Raba și semiremorci. Telefon 092 731 413. (30066)

Vând Opel Rekord avariat față și Alfa Romeo, stare bună, înscrise. Telefon 240711. (30128)

Vând Dacia 1410, an 2000, pe inj, preț negociabil. Telefon 093 512 516. (30113)

Vând Dacia 1310, an 1999, preț negociabil. Telefon 093 512 516. (30113)

Vând Dacia papuc acoperiș aluminiu, preț la vedere. Telefon 246527; 271208. (30034)

Vând remorcă marca Blumhardt pentru piese de schimb sau talon, stare bună. Telefon 094.568.885. (29853)

Vând Audi 80 Quatro, 1991, înmatriculat, toate extrasele, accidentat spate, preț 7000 DM. Telefon 094.568.885. (29853)

Vând Renault 18 GTL, înmatriculat, numere noi, preț 1000 DM. Telefon 245808. (30144)

Vând Ford Sierra, înmatriculat pe fundație, an fabricație 1984, benzină, preț 2200 DM, negociabil. Telefon 094.546.630. (30154)

Vând tractor U-650, stare perfectă și remorcă ARO tip Padiș 1000 kg.Telefon 219, Șimand, familia Moroc. (30173)

Vând Dacia papuc 2 locuri, acoperită cu fibră, an 1998, înmatriculată pesoană fizică. Telefon 094.150.498. (30172)

Vând Opel Corsa 1,5 D. camion MAN 8150-7,5 tone, microbus Fiat Ducato 12 locuri, Mitsubishi Eclipse GS, motor Iveco 360 stare de funcționare, cutie de viteză și diferențial. Telefon 094.595.025. (29951)

Vând urgent remorcă (tip Rusia) capacitate 500 kg. Telefon 240334, orele 15-17. (30178)

Vând ARO 244, 1991, motor Brașov, preț 3.000 DM, negociabil. Telefon 512798. (4059452)

Vând remorcă tractor U-650, 5 tone, înmatriculată, an fabricație 1995. Telefon 094.773.341. (4059454)

Vând autoturism Renault 21, 1992, Diesel + motor benzină. Telefon 092.997.453. (30204)

Vând semănătoare SPC 6 cu fertilizator 15.000.000 lei; MET . 1200 L, 7.000.000 lei; tocătoare - 10.000.000 lei; cultivator cu fertilizator 8.000.000 lei, combinator 5.000.000 lei, presă balotat 13.000.000 lei; Dacia 1985, 550 DM; SR cu CIV, numere noi - 1500 DM; Audi 76, 700 DM; plug reversibil 7.000.000 lei. Telefon 093.740.659. (29614)

Vând autoturism Subaru Leone 4x4, an 1988, CIV, persoană fizică,. 1800 cmc, benzină, geamuri oglinzi electrice, servo, central, preț 3.700 DM, sau schimb cu combi papuc. Informații telefon 235098. (30223)

Vând BMW 730i, an fabricație 1988. Telefon 094.394.622. (4431411)

Vând tractor U-1010, DT, localitatea Vînători, telefon 127. (4431410)

Vând Oltcit 11 RM, an fabricație 1989, CIV, numere noi, TV 2002 + casco pe 2000, culoare bleu. Telefon 093.410094 sau 520604. (4431406)

Vând ARO camionetă CIV, necesită reparații, 13.000.000 lei. Telefon 214010. (30242)

Vând remorcă 5 tone, Nădab. Telefon 522159. (4431412)

Vând motor + cutie viteză benzină, pentru Ford Sierra, capacitate 2000. Telefon 057/466932. (360445)

Vând convenabil și negociabil motoare Diesel: Renault 19 Diesel, Record Diesel, Cadet Diesel, Nisan Diesel, Toyota Diesel, Ford Diesel, Peugeot Diesel, tot felul de piese și radiatoare, noi, la prețuri vechi. Telefon 466530; 094.982.989. (360447)

Vând urgent BMW 524, Turbo Diesel, fabricație 1990, preț acceptabil. Telefon 095.818.406; 092.985.943. (30277)

VÂNZĂRI ELECTRO

Vând TELEVIZOARE, marca LG, noi, diagonala 51-55 cm, diferite modele, import Germania, preț foarte interesant. Telefon 280260. (30104)

Vând TELEVIZOARE COLOR, diferite modele. Telefon 280260. (30104)

Vând COMPUTER 486-IBM Siemens, diferite configurații, de la 1.800.000 până la 2.200.000 lei, complet. Telefon 280260. (30104)

Vând COMPUTER PENTIUM I - Compaq IBM Fujitsu, 133 Mhz, diferite configurații, prețul de la 4.000.000 lei, complet. Telefon 280260. (30104)

Vând TV color 800.000 lei; mașină de spălat automată 1.500.000 lei. Telefon 275681. (29880)

Vând TV stereo, color, 66 cm cu telecomandă, ieftin. Telefon 211491. (29891)

Vând EXPRESOURI CAFEA PROFESIONALE. Telefon 092.962.123. (29653)

Vând CASE MARCAT FISCALE și CÂNTARE ELECTRONICE, omologate. Telefon 282829; 272727; 281188. (f. 1462937)

Prețul scăzut și consumul redus de energie electrică sunt argumente pentru a achiziționa chiar acum frigorifice nemțești (FRIGIDERE, CONGELATOARE, LĂZI, COMBINE). Oferim garanție. Telefon 259339; 094.706.321. (29745)

Noi importăm pentru dumneavoastră cele mai bune TELEVIZOARE COLOR cu telecomandă, la prețuri incredibil de mici. Oferim garanție. Telefon 259339; 094.706.321. (29745)

MAȘINILE de SPĂLAT AUTOMATE vă garantează spălarea perfectă a rufelor, reducând în același timp consumul de apă și energie. Oferim garanție. Telefon 259339, 094.706.321. (29745)

Vând mașini spălat automate, combine frigorifice, televizoare color, uscător rufe, modele noi, garanție. Telefon 251392. (29865)

Vând mașină spălat automată, televizor color, cuptor microunde; garanție. Telefon 284604. (29947)

Vând televizoare color 41-51-71 cm, teletext, telecomandă. Telefon 264004. (29959)

Vând calculatoare, xeroxuri, imprimante, prețuri începând de la 130 DM. Garanție 6 luni. Telefon 057-242089, 093 691 293. (29825)

Vând dozator sucuri cu 5 capuri Cornelius. Telefon 057-561757, 095 631 683. (5914272)

Vând calculatoare PII și PIII, camere video digitale, aparate foto Profi și telefoane celulare. Telefon 092.983.970. (29988)

Vindem diferite telecomenzi pentru televizor (170.000 lei), video, satelit; componente electronice. Telefon 092 368 868, 095 794 894. (mp)

Vând fax AF310 (Germania), stare perfectă. Telefon 276330, după ora 12. (302649

VÂNZĂRI DIVERSE

Vând PLASĂ GARD ZINCATĂ și NEAGRĂ, toate dimensiunile; CUIE; PLASĂ RABITZ; TABLĂ DECAPATĂ 0,4 și 1 mm; SÂRMĂ NEAGRĂ și ZINCATĂ, COTURI, BURLANE, str. Vrabiei, nr. 4. Telefon 289997.

Vând congelator 5 sertare și garaj. Telefon 094.618.385.

Vând LEMNE FOC, la domiciliul clientului. Telefon 245248. (29529)

Vând LEMNE FOC, la domiciliul clientului. Telefon 277027. (29529)

Vând LEMNE DE FOC, la domiciliul clientului. Telefon 214010. (30036)

Vând MUT 410 tâmplărie, grosime, îndreptat, găurit, nou, banzic. Telefon 057-272870. (29804)

Vând 100 oi, Curtici. Telefon 464487. (29870)

Vând termotekă Beretta Turbo 24 KW, sigilat. Telefon 094.249.933. (29877)

Ocazie! Vând oțel beton sub prețul pieței, str. Scărișoarei nr. 78. Telefon 057/289846; 057/275823; 094.764.586. (29871)

Vând banc centicubat pompe injecție, asistență tehnică TV, remorci cisternă, TIH 445. Telefon 258296; 092.315.686; 217121. (29731)

Vând EUROBOLȚARI termoizolanți cu certificat calitate, 300x250x200 la 5.700 lei/buc. 1 mc-400.000 lei. Telefon 281491; 092.381.750. (30009)

Vând foarte avantajos mobilă tineret și vană hidromasaj americană. Telefon 096 700 719, 276898. (30078)

PUI DE ȘIRIA! Vindem populației, în limita stocului, la ferma din Șiria, sâmbătă, 11 noiembrie 2000, orele 8-13; PUI VII DE CARNE, de peste 1,5 kg. (30111)

Nou! Vând rame sculptate din lemn, antichizate cu foiță din aur. Telefon 094.797.275. (29907)

Vând termotecă 24 KW, model 2000, nouă, 2 ani garanție, preț magazin 1.900 DM, preț vânzare 1350 DM. Telefon 237123; 092.698.868. (29874)

Vând garaj din cărămidă, zona Polivalentă, negociabil. Telefon 223165. (30143)

Ocazie! Vând haine import de sezon, 15.000 lei/kg. Telefon 211366. (30154)

Vând calorifer ulei Wirpool, televizor alb-negru Diamant 245, defect; reșou electric 2 ochiuri, cântar pentru piață (greutăți), congelator Curtis (7 sertare), calorifere folosite (fontă), ghiuvetă fontă, folosită, scară lemn 2,5 m. Telefon 214404. (30149)

Vând lucernă vrac peste 5 tone. Telefon 093.372.962. (30167)

Vând moară cu valțuri sat Rădești comuna Almaș. Informații Gurahonț telefon 219. (4422052)

Vând baloți de lucernă. Informații telefon 275562, după ora 19. (30225)

Vând mobilă cameră tineret, bibliotecă sufragerie, hol și colțar bucătărie. Informații telefon 246885. (30232)

Vând lemne foc, esență tare, orice cantitate. Telefon 240435; 234170. (30244)

Vând mobilă sculptată, bibliotecă, scaune, mese, canapea, fotolii. Telefon 272492. (30246)

Vând canapele extensibile, colțare, fotolii pluș, noi. Telefon 264892; 094.478.639. (30254)

Vând porc de carne 155 kg, 3.700.000 lei, eventual asigur sacrificarea. Telefon 261430. (30255)

Vând porci grași, 25 bucăți. Telefon 466155. (360448)

Vând gheretă pentru demontare, Arad, Piața Spitalului. Telefon 094.784.497. (30235)

Vând cherestea de stejar uscată. Telefon 237595. (30177)

Vând ouă de prepeliță pentru diferite tratamente. Telefon 289750. (30179)

Vând garaj zona A. Vlaicu - Dinamo, preț informativ 1.100 $. Telefon 212119 după ora 17. (30181)

Vând 200 kg boia, Agrișul Mare, nr. 688. Telefon 139, după ora 19-20. (30186)

CUMPĂRĂRI TERENURI, IMOBILIARE

Cumpăr apartament 3 camere, Alfa, 2 balcoane, ofer 14-15.000 DM, pe loc. Telefon 092 606 527, 093 611 941. (30124)

Cumpăr suprafețe cultivate cu vie, loturi de minim 50 ha. Telefon 213113. (29808)

Cumpăr apartament 2-3 camere, în diferite zone ale localității. Ofer preț bun. Telefon 057/282514. (f.1462903)

CUMPĂRĂRI AUTO

Cumpăr autoturism înmatriculat 12 AR sau fundație, stare bună. Telefon 092.525.876. (30212)

CUMPĂRĂRI DIVERSE

Cumpăr și vând, la cele mai bune prețuri, valută. Telefon 003662/425-290. (29002)

Cumpăr PORCI GRAȘI localitatea MÎSCA nr. 307, preț 25.000 lei/kg. Telefon 057 - 531497; 094.774.649. (29954)

Cumpăr grâu panificație, plata pe loc. Telefon 094 784 568, 057-274833. (29992)

Cumpăr deșeuri de fier vechi, aluminiu, cupru, bronz, alamă, acumulatori auto, avantajos. Telefon 093 404 010. (30066)

Cumpăr porumb și soia. Informații telefon 094 772 259, 095 258 562, 095 527 383. (28256)

Cumpăr tăurași peste 150 kg. Telefon 254832. (30222)

CERERI ȘI OFERTE DE SERVICII

Firmă particulară angajează MUNCITORI maxim 40 ani. Se decontează transportul. Informații telefon 465501 sau 465502. (29878)

SOCIETATEA „MANIVA" angajează CONFECȚIONERE cu experiență. Decontăm abonamente și bonuri de masă. Telefon 256935. (29335)

Angajăm urgent VÂNZĂTOARE magazin non-stop. Telefon 094 206 599. (29803)

SOCIETATE COMERCIALĂ distribuție preparate carne, angajează AGENȚI COMERCIALI pentru județul Arad. Telefon 092.450.595, fax 056 140541. (29726)

CICERUS angajează AJUTOR BUCĂTARI (femei) pentru restaurantul din Mândruloc. Telefon 094 507 256, 216047. (29997)

Angajăm vânzătoare bijuterie. Relații telefon 280811, între orele 9-18. (30187)

SC„PETROCONSTRUCT" SA Arad, cu sediul în Arad, str. Academia Teologică nr. 14, angajează 3 LĂCĂTUȘI MECANICI și 2 ELECTRICIENI și autogeni. Informații la sediul unității, telefon 057/221140, int. 384. (30190)

„ARCONS". Departamentul SECURITY angajează AGENȚI PAZĂ. Condiții: domiciliul în Arad, studii minim 10 clase, serviciul militar satisfăcut. Telefon 254417, int. 25. (30210)

Fabrica de confecții cămăși, angajează CONFECȚIONERE calificate, incinta TEHNOMETALICA. Salariu avantajos, transport gratuit. Relații telefon 253062. (29407)

Angajăm CASIERĂ și GESTIONAR-VÂNZĂTOR. Telefon 289997 sau 289743, seara.

D.J.P.D.C. Arad, organizează concurs pentru ocuparea următoarelor posturi: 2 REFERENȚI la C.P. nr. 4 Arad, 4 REFERENȚI la C.P. Ineu, 3 REFERENȚI la C.P. Petriș. Informații la telefon 210055, între orele 10-14. (30233)

Angajăm VÂNZĂTOARE (VÂNZĂTORI) și ȘEF de unitate pentru magazin alimentar. Condiții de muncă și salarizare deosebite. Cerințe. experiență în domneiu și seriozitate. Informații telefon 255270: 270790. (30249)

SOCIETATE COMERCIALĂ angajează în regim de urgență 10 persoane. Oferim carte de muncă, salarizare atractivă, program flexibil. Informații str. Ecaterina Teodoroiu nr. 4B, orele 12-16 (luni-vineri). (30252)

SOCIETATE COMERCIALĂ angajează TINERI ambițioși, dornici de afirmare, dinamici. Se oferă carte muncă, atmosferă plăcută, salar 1.700.000 lei. Telefon 276817, orele 11-15. (30263)

PRESTĂRI SERVICII

ȘCOALA DE ȘOFERI „BELC", serie nouă, din 10 noiembrie 2000, categoriile B, C, E. CASA SINDICATELOR, telefon 223004, 216570, 094 938 335. (20087)

WES, ieftin, rapid, REPARAȚII FRIGIDERE, CONGELATOARE, CLIMATIZĂRI, deplasare gratuită, garanție 12 luni. Telefon 284857, 092 556 562. (30060)

NOU! REPAR FRIGIDERE și CONGELATOARE, domiciliul clienților, în Lipova și localitățile învecinate. Telefon 094 697 645. (5914277)

„DAMAR" repară mașini spălat automate, import, românești. Telefon 270518, 098 602 722. (30059)

AUTOMATIC SERVICE repară mașini spălat automate, domiciliu. Telefon 259146, 094 241 398. (29945)

Școala șoferi „VÂRTACI" începe serie 18 noiembrie. Telefon 246527, 271208. (30033)

Execut FAIANȚĂRI, GRESIERI, ZUGRĂVELI, instalații sanitare. Telefon 221580. (30142)

Firmă execut TENCUIELI, ZUGRĂVELI interioare, instalații electrice. Telefon 093.372.962. (30168)

Școala de șoferi, col. RUSU LUCIAN face înscrieri. Telefon 283696. (30105)

MASEUR tânăr, execut MASAJE la domiciliul CLIENTELOR. Numai oferte serioase. Telefon 094.987.150. (30207)

Executăm ÎNCĂLZIRI locuințe, la cerere asigurăm termoteci, calorifere. Telefon 258126. (30227)

MOȘ CRĂCIUN aduce permise la Școala CARMEN ABCDE. Telefon 255445. (30250)

(Continuare în pagina 14)

(Urmare din pagina 13)

Execut lucrări FAIANȚĂRI, ZUGRĂVELI, tencuieli, zugrăveli. Telefon 277790. (30259)

„SILDOR IMPEX" execută ieftin reparații: FRIGIDERE, CONGELATOARE; garanțial. TRANSPORT GRATUIT. Telefon 057 - 270622. (f, 1462622)

DIVERSE

Dezlegător exorcist „ALEXIL" oferă consultații gratuite. Verificați ziarul Agenda (Diverse). Telefon 092 200 147, 094 528 876, 056-130236. (29766)

Sunt Szabo, din Harghita și vreau să-i transmit doamnei VALENTINA din ARAD mulțumirile mele și putere de muncă deoarece, prin puterea sa divină și harul sfânt de a vindeca, mi-a dezlegat farmecele și blestemele din casă. Telefon 093 439 721. (29978)

Sunt Popescu din București și aduc mii de mulțumiri doamnei VALENTINA din ARAD. Văzând-o pe un post TV, mi-am dat seama că ea e lecuirea mea. La prima ședință m-a tămăduit de epilepsie prin harul ei și putere divină. Telefon 093 439 721. (29978)

Și pe această cale îi transmit multă sănătate și putere de muncă doamnei VALENTINA din Arad. Citind despre ea într-un pasaj din revistă (Haruri și puteri divine) am apelat la serviciile dânsei. La prima ședință mi-a dezlegat cununiile. Telefon 093 439 721. (29978)

Ofer VALUTĂ avantajos. Telefon 219560, 092.232.148. (29875)

Primim COMENZI pentru livrare CARCASĂ PORC. Telefon 270037; 094.547.304. (30194)

În data de 06.12.2000, ora 13, la sediul Judecătoriei Arad, camera 55, se vinde la licitație publică imobilul din Arad, str. Al. Saturn, bl. A-12, sc. A. ap. 3, proprietatea debitoarei MATECIUC ADRIANA cu prețul de 67.500.000 lei. (30208)

Caut firmă TRANSPORT internațional pentru 15 mc marfă din DUSSELDORF până la ARAD. Telefon 282287. (30145)

SC „SAPICO DISTRIBUTION" SRL dorește să obțină autorizație de mediu pentru depozit, distribuție din Arad, str. Mierlei F.N. Contestațiile se pot depune la Agenția de Protecție a Mediului, Arad, B-dul Dragalina nr. 16, Arad. (30150)

SOCIETATE COMERCIALĂ AGROINDUSTRIALĂ Fîntînele SA vinde CAI și TINERET CABALIN. Informații la telefon 250116. (30243)

Doamna LUPULESCU MARIANA din Arad, aduce calde mulțumiri medicilor: IOAN BOTEZATU, SORIN CLEIESCU, CONSTANTIN MARCU, MIHAELA ALBU, BUJOREL CORNEA și EMIL IVANOV, precum și întregului personal al ATI, pentru profesionalismul de care au dat dovadă.

CITAȚII

Se citează pârâta HOTICO MARIA domiciliată în Arad, A. Vlaicu, bl. 7, ap. 17. jud. Arad, cu domiciliul necunoscut, în proces cu VARVAROI DUMITRU pentru prestație tabulară, la data de 9 noiembrie 2000, ora 8, la Judecătoria Arad în dosar nr. 4129/2000. În caz de neprezentare se va judeca [illegible] (30206)

Pe rolul Judecătoriei Arad se află dosarul civil nr. 8368/2000, având ca obiect prestație tabulară, asupra imobilului situat în Arad, str Căpșunilor nr. 13, jud. Arad, înscris în CF nr. 24, a localității MUREȘEL cu nr. top 48-49 compus din intravilan cu casă. Întrucât nu se cunoaște adresa la care locuiesc proprietarii, pârâții HESZ CATARINA, FINSTER ECATERINA. WEBER TEREZIA și WESSER ANA, aceștia sunt citați prin presă a se prezenta la judecarea cauzei pentru ziua de 16.11.2000, ora 8, la camera 2, Judecătoria Arad, str. Gen. Vasile Milea nr. 2, jud. Arad. (30192)

În vederea soluționării dosarului civil nr. 6218/2000 aflat pe rolul Judecătoriei Arad, cu termen de judecată la data de 27 noiembrie 2000, sala 102, ora 8, privind pe reclamantul TEREGAN LUCIAN domiciliat în sat MĂNĂȘTUR nr. 95, comuna VINGA, județul Arad, în contradictoriu cu pârâta TEREGAN BEATRICE CARMEN cu ultimul domiciliul cunoscut în localitatea Timișoara, str. Ciprian Porumbescu nr. 111, ap. 2, jud. Timiș, având ca obiect divorțul i se face cunoscut pârâtei că termenul stabilit pentrul judecarea cauzei este 27 NOIEMBRIE 2000. (30216)

Se citează pentru termenul din data de 14.11.2000, pârâta SC GAMA SRL cu sediul în Arad, str. Gh. Barițiu nr. 10-12, în procesul promovat de Inspectoratul Teritorial de Muncă Arad, cauza civilă nr. 6456/2000, a Judecătoriei Arad, având ca obiect pretenții materiale. (30270)

TURISM

NOU! MARI REDUCERI DE PREȚURI!

ATLASSIB

Călătorești cu autocarele noastre moderne, în EUROPA: GERMANIA, AUSTRIA, FRANȚA, ITALIA, SUEDIA (plecări zilnice), BELGIA, OLANDA, DANEMARCA, ANGLIA, FINLANDA, NORVEGIA, SPANIA, PORTUGALIA, UNGARIA, IUGOSLAVIA.

NOU! Reduceri suplimentare pentru: elevi, studenți, pensionari și grupuri. Bd. Revoluției nr. 35, telefon 251871, 252727; Autogară, telefon 270562. O poartă deschisă spre Europa! (c.)

„Pletl"

Vă oferă:
zilnic spre Germania
PASSAU - REGENSBURG - NURNBERG - HEILBRONN - STUTTGART - KARLSRUHE - HEIDELBERG - WURZBURG -FRANKFURT - MAINZ- GIESSEN.
SERVICII: călătorie în autocare noi, moderne; 2 bagaje gratuite; însoțitoare de bord;
o masă caldă în Ungaria.
Informații și înscrieri la AGENȚIILE PLETL: ARAD, telefon 057-252291, LIPOVA telefon 057-561377, 057-563011; TIMIȘOARA, telefon 056-200119; LUGOJ, telefon 056-359651; REȘIȚA, telefon 055-224904. (c. 18)

SCHIMBURI

Schimb (vând) apartament 2 camere, etaj II, ultracentral, Legea 112. Telefon 095.473.761. (29942)

ÎNCHIRIERI

Ofer pentru închiriere garsonieră lângă Piața Soarelui. Telefon 094.874.634, 221415. (30196)

Ofer pentru închiriere casă în Arad, str. Șefan cel Mare nr.30, Aradul Nou, toate condițiile, bun pentru firmă. Telefon 094.874.634; 221415. (30196)

Închiriez (vând) apartament casă, stradal, 2 camere mari, confort, str. Dobrogeanu Gherea, 100 USD. Telefon 093.745.222; 230178. (30209)

Ofer spre închiriere apartament 3 camere, Piața Mare, mobilat, telefon, solicit garanție. Telefon 262571; 092.437.222. (30215)

Dau în chirie apartament două camere, Fortuna, Telefon 237595. (30177)

Închiriez spațiu ultracentral pentru birou firmă. Telefon 214428 sau 250994. (29882)

Ofer spre închiriere MICROBUZ TRANSPORT MARFĂ 1,5 tone, 10 mc. Telefon 094.555.468. (29906)

Închiriez sau vând magazin bine amenajat, cu vitrină, zona Alfa, 150 mp. Telefon 092.209.665. (29922)

Dau în chirie spațiu ultracentral, 90 mp, sistem alarmă, încălzire proprie gaz. Informații telefon 057-210019. (30116)

Închiriez apartament 2 camere, mobilat, zona Vlaicu, termen lung, plata anticipat. Telefon 511864. (4059451)

Ofer spre închiriere apartament 2 camere, central, preț bun. Telefon 253326. (30026)

Doresc să închiriez apartament 2-3 camere, mobilat frumos. Telefon 270872. (30026)

Ofer spre închiriere apartament ultracentral 2 camere, prefer cetățeni străini. Telefon 271997; 095.527.295. (29827)

Închiriez spațiu comercial 81 mp, zona Vlaicu, bl. Z.22. Telefon 092.885.025. (29861)

Închiriez spațiu comercial central. Telefon 094.770.610. (30137)

Oferim spre închiriere parterul casei proprietate personală, suprafață 100 mp. Telefon 242477. (30157)

Ofer spre închiriere spațiu ultracentral pentru casă de schimb valutar. Telefon 281943. (30147)

Primesc în gazdă doi tineri căsătoriți, fără copiii. Telefon 287544. (30146)

Dau în chirie apartament ultracentral pentru locuit și birouri firme. Telefon 284263. (30234)

Ofer spre închiriere garsonieră și apartament (ne)mobilat. Telefon 210255. (30245)

Caut urgent să închiriez garsonieră sau apartament curat, ofer 80-100 DM. Telefon 210555. (30245)

Dau în chirie apartament 2 camere, mobilat, parter, Calea Romanilor. Telefon 232315. (30268)

Ofer spre închiriere apartament cu o cameră, confort I, nemobilat, central, gaz, satelit. Telefon 281225. (30269)

Închiriez apartament 2 camere, nemobilat, Piața Soarelui, Micălaca. Telefon 231340. (30260)

PIERDERI

Pierdut certificat de acționar emis de SIF Banat Crișana pe numele Gudină Adriana cu număr de 492247 și cu seriile acțiunilor 38917036-38918010. (30152)

Pierdut permis CFR pe numele Gergeli Iuliana. Îl declar nul. (30159)

Pierdut carnet de șomaj nr.1375/1992, eliberat de DMPS Arad, Oficiul Forței de Muncă Chișineu Criș pe numele Ban Emilia. Îl declar nul.

Pierdut carnet de șomaj nr. 1450/1992 eliberat de DMPS Arad Oficiul Forței de Muncă Chișineu Criș pe numele Kardoș Elisabeta. Îl declar nul. (4431408)

Pierdut carnet șomer eliberat de DMPS Arad pe numele Luput Florina. Îl declar nul. (30217)

Pierdut autorizație funcționare seria A.0100276 eliberat de Primăria Hălmăgel pe numele Toșca Alexandru. O declar nulă. (4433051)

Pierdut abonament gratuit tramvai eliberat de CTP Arad pe numele Farcu Maria. Îl declar nul. (30251)

Pierdut asigurare ASTRA Arad, pentru autoturism Dacia 1410, cu nr. 4 AR JFH, pe numele Körömi Ecaterina. O declar nulă. (30220)

† DECESE †

S-a stins din viață după o lungă și grea suferință,
col. (r) BECHEANU ION,
iubitul nostru soț, tată, socru și bunic. Cei care vor să-i aducă un ultim omagiu o pot face azi, 8 .11.2000, ora 14, la Capela Cimitirului Pome-nirea. Familiile îndoliate BECHEANU și JURCĂ.

Cu adâncă durere anunțăm încetarea din viață a celui care a fost soț, tată și bunic,
PAȘCA AUREL.
Înmormântarea va avea loc, joi, 9 noiembrie 2000, ora 13, la Cimitirul Eternitatea. Soția Elena, familiile Cristea, Sima și Adam.

Cu adâncă durere în suflet anunțăm încetarea din viață a bunului nostru soț, tată și bunic,
PĂDURARU IANCU.
Înmormântarea va avea loc, joi, ora 13, la Cimitirul din localitatea Lipova. Familia îndoliată.

† SERVICII FUNERARE †

NON STOP (la orice oră)
„RO-STYL COMPANY"
Firma noastră este PRODUCĂTOARE DE SICRIE, cu magazin în: ARAD, str. M. Eminescu nr. 4 (vizavi Cinema MUREȘUL), telefon 057-211929, 094.537.715. EFECTUĂM SERVICII: spălat, îmbrăcat, îmbălsămat și transport cu personal calificat. ASIGURĂM MINIM: 8 modele de SICRIE din LEMN MASIV (nu din PAL sau furnir); SICRIE CU MÂNERE și ȘURUB (nu se bat cuie), SICRIE LUX, 5 modele LENJERIE DECES (respete), LENJERIE DE LUX, cruci lemn și metal. ACCESORII: catafalc, steag, prosoape, etc. INTERMEDIEM: fanfară, colaci, colivă, etc. FIIND PRODUCĂTORI, AVEȚI AVANTAJUL UNOR PREȚURI MINIME și POSIBILITATEA DE A PLĂTI ÎN RATE. Ofertă: sicriu stejar (cruce, respete) - 1.000.000 lei. (c.)

SC „NOSFERATUM" SRL,
ARAD, str. Ghiba Birta nr. 26, telefon 270437; Non stop 094.554.874, NĂDLAC, str. 1 Decembrie, nr. 4, telefon 092.922.337.
NON - STOP
SERVICII FUNERARE
COMPLETE.
SICRIE, RESPETE, CRUCI (prețuri de producător). ACCESORII: prosoape, batiste, panglică neagră, baticuri, mânere, lumânări, catafalc, sfeșnice, steag de doliu. SERVICII: capelă, spălat, îmbălsămat, îmbrăcat, transport intern și internațional. Asigurăm colaci, colivă, coroane, jerbe, fotografii profesionale, fanfară, organizăm pomeni. OFERTA BRAD: sicriu brad, respete, cruce - 900.000 lei. Transportul sicriului la domiciliu este gratuit!!!
ANGAJĂM ȘOFER. (c. 44)

† CONDOLEANȚE †

Colectivul Secției ATI Spital Clinic Județean Arad transmite sincere condoleanțe domnului dr. MOLDOVAN ZENO la trecerea în neființă a mamei. Dumnezeu să o odihnească! (30237)

Un ultim omagiu distinsei profesoare de matematică
ELISABETA MOISE.
Sincere condoleanțe familiei îndoliate, din partea cadrelor didactice de la Colegiul Național „Moise Nicoară". (30263)

Un ultim omagiu nașului și prietenului nostru drag,
KRIZSA ANDREI.
Dumnezeu să-l odihnească! Familiile: Kadaș și Peti. (30241)

Colectivul Policlinicii de Pediatrie Arad este alături de dr. MOLDOVAN ZENO la decesul mamei. Sincere condoleanțe familiei îndoliate. (30274)

Colectivul de cadre didactice al Colegiului Național „Elena Ghiba Birta" regretă dispariția profesoarei
ELIZA ȘUTEU,
eminent dascăl al școlii noastre, care a îndrumat și instruit, generații de elevi mai multe decenii. (30229)

Suntem alături de prietena noastră MONA (VERONICA) în greaua durere pricinuită de moartea tatălui drag
col (r) BECHEANU ION
și transmitem sincere condolențe. Bobița, Ioana și Costi Frățilă.

Nepoata Liliana cu fiul Adrian și soțul Karl Heinz din BONN își iau cu inimile îndurerate rămas bun de la cel mai iubit bunic și străbunic
col (r) BECHEANU ION.
Dumnezeu să-l iertel (30302)

A plecat dintre noi după o lungă și grea suferință cel mai iubit tată și socru
col (r)
BECHEANU ION.
Fiica Veronica cu soțul Florian. (30303)

Iubitul nostru tată, socru și bunic
col. (r) BECHEANU ION
ne-a părăsit după o grea și lungă suferință. Îi regretăm dispariția și nu-l vom uita niciodată! Fiul Mircea cu soția Doina, nepotul Marius cu soția Alina.

† COMEMORĂRI †

Astăzi, 8 noiembrie, se împlinește un an de când iubita noastră soție și mamă

RUDĂU ELENA,
a plecat pentru totdeauna, transformând dragostea care urma să fie veșnică în lacrimi, durere și suspine. Dragul nostru băiat a învățat prea devreme drumul spre tristul cimitir, unde-ți acoperă mereu mormântul flori udate de lacrimi amare. Adio, draga noastră! Vei trăi veșnic în inimile noastre. Soțul Gabi și fiul Robert. (30217)

Lacrimi și flori pe tristul mormânt al dragei noastre
RUDĂU ELENA,
la împlinirea unui an de la trista despărțire. Îndurerați: sora Norica, părinții Pavel și Floare, socrii Ioan și Maria.

Astăzi, 8 noiembrie 2000, se împlinesc 6 luni de când buna noastră soție, mamă și bunică
UNGUREANU LUIZA-VERONICA,
ne-a părăsit în mod neașteptat. Mereu avem în fața noastră imaginea ei blândă și ocrotitoare cu care ne-a obișnuit, cât timp a fost printre noi. Îți vom respecta toate dorințele pe care le-ai avut în viață și îl rugăm pe bunul Dumnezeu să te odihnească în pace! Familia Ungureanu. (30132)

Au trecut 6 luni de lacrimi și durere de când ne-a părăsit într-un tragic accident
ROMICĂ ȘUTEU,
fiu, soț, tată, frate, unchi. Dormi în pace, suflet blând. Familia în veci nemângâiată. (30083)

Azi, ar fi trebuit să-ți spunem „La mulți ani!" dar ai plecat prea devreme dintre noi. Vom păstra mereu în amintire chipul drag al celui ce a fost
ANGHELACHE CONSTANTIN.
Soția Ana, băieții Costel și George, nurorile și nepoții, ne vom ruga mereu ca bunul Dumnezeu să te ierte și să-ți dea odihnă veșnică. O lacrimă și dor nestins pe al tău mormânt, te vom plânge câte zile vom avea pe acest pământ. (30077)

Azi, 8 noiembrie 2000, se împlinesc 8 ani de când l-am condus pe ultimul drum pe dragul meu soț, profesor de matematică,
BLĂGĂU TEODOR.
Un pios omagiu, o lacrimă și dor nestins. Dumnezeu să-l odihnească! Soția, BLĂGĂU ELIȚA. (29791)

Astăzi, 8 noiembrie, se împlinesc 13 ani de la dispariția prematură a fiului meu
LEONTIN MOȚ,
un suflet bun și blând. Nu te voi uita niciodată! MAMA. (29789)

„Singurătatea grea mă apasă/ De când ai plecat de-acasă/ La chipul tău mereu privim/ Și tot la tine ne gândim" La împlinirea a doi ani iubitul meu soț
FILARET TIMOFICIUC.
Dumnezeu să te odihnească în pace! Soția Ana și nepoții. (30184)

A trecut un an de dor, lacrimi și tristețe când la numai 51 ani, ne-a părăsit dragul nostru
IONICĂ ROTAR,
te vom iubi mereu. Cu dragoste, mama Maria, tata Mihai și Vlad, Rodica, Cornel. (30238)

Suntem străini și călători pe acest pământ și astăzi, când se împlinește un an de la sfârșitul călătoriei tale pe pământ,
IONICĂ ROTAR,
singura speranță și mângâiere este că TATĂL CERESC ți-a făcut parte „în cerul fără nori" de „tot ce n-are-n veci apus". Cu dragoste, fiica Manuela și soția Mia. (30238)

Lacrimi, flori, duioase amintiri la împlinirea a șase ani de la decesul scumpei și neuitatei noastre mame
JULEAN MARIA (născută ZUBA)
Veșnică odihnă! Familiile: DÂMB, COSTESCU, PANTEA. (30258)

ROMÂNIA
JUDEȚUL ARAD
MUNICIPIUL ARAD
PRIMAR

DISPOZIȚIA NR. 1385
din 6.11.2000

Primarul municipiului Arad,
Având în vedere:

- referatul Direcției administrație publică locală
- prevederile Legii nr. 61/1991, republicată, art. 2 punctul 8 și art. 3 punctul c

În temeiul art. 48 din Legea nr. 69/1991, republicată, privind administrația publică locală,

DISPUNE:

Art. 1. De la data comunicării prezentei dispoziții, se interzice comercializarea și folosirea petardelor în piețe și în alte locuri și împrejurări, în care s-ar putea primejdui viața sau integritatea corporală ori s-ar putea tulbura ordinea și liniștea publică.

Art. 2. Încălcarea prevederilor prezentei dispoziții se sancționează cu amendă de la 400.000 lei la 2.000.000 lei.

Art. 3. Contravențiile se constată de către gardienii publici, ofițerii și subofițerii de poliție, ofițerii, maiștrii militari, subofițerii și militarii din jandarmerie angajați pe bază de contract.

Art. 4. Prezenta dispoziție se va comunica celor interesați, prin grija Serviciului logistica actelor administrative.

Primar
Dipl. ing. Dorel Popa

CONVOCATOR

Se convoacă Adunarea Generală a Acționarilor **SC FRIGORIFER SA** înscriși în Registrul Acționarilor până la data de 1.12.2000, pentru ziua de 4.12.2000 orele 14,00, la sediul societății, având următoarea ordine de zi:

1. Prezentarea situației economico-financiare a societății
2. Revocarea consiliului de administrație la încheierea mandatului
3. Alegerea noului consiliu de administrație

În cazul când AGA nu va fi statutară, se reprogramează pentru data de 6.12.2000, orele 14,00, la sediul societății.

Acționarii pot fi reprezentați pe bază de procuri speciale care vor fi depuse la sediul societății până în data de 20.11.2000.

Materialele pot fi studiate la sediul societății începând cu data de 25.11.2000.

Președinte Consiliu de Administrație
ec. Bărbulescu Carmen
(5550814)

CAMERA DE COMERȚ ARAD
DEPARTAMENTUL ÎNVĂȚĂMÂNT
ORGANIZEAZĂ URMĂTOARELE CURSURI:

- ■Contabilitate și aplicații pe calculator;
- ■Inițiere în utilizarea calculatoarelor (Windows, Word);
- ■Inițiere în utilizare Excel;
- ■Limbi străine (engleză, italiană, franceză, germană, olandeză);
- ■Declarant vamal.

Informații suplimentare la sediul CCIA Arad, str. Cloșca nr.5, camera 31, etajul2, tel.:25.22.50 sau 25.30.00

ANUNȚ DE LICITAȚIE
(ofertă de preț execuție)

1. PERSOANA JURIDICĂ ACHIZITOARE ȘI ORGANIZATORUL LICITAȚIEI: S.C. România Combi S.A.

2. OBIECTIVUL LICITAȚIEI: Utilități în zona parcului industrial Arad

3. NATURA LUCRĂRII SIMILARE: 7 - Construcții speciale pentru alimentări cu apă și canalizare
7.1 - rețele canalizare

4. DOCUMENTELE LICITAȚIEI:
- preț: 500.000 lei
- moneda de cumpărare: lei
- începând cu data de: 13.11.2000
- adresa de unde se pot procura: S.C. "Proiect Arad" S.A., Arad, Bd. Decebal nr. 2, tel.: 057/280286, fax: 057/280848

5. TERMENUL LIMITĂ DE DEPUNERE A DOCUMENTELOR DE PARTICIPARE LA LICITAȚIE: (data și ora până la care se pot depune, precum și locul) 27.11.2000, ora 9,00, la S.C. România Combi S.A., 2900 Arad, str. Nicolae Bălcescu nr. 22, tel/fax: 057/255532

6. DESCHIDEREA LICITAȚIEI PUBLICE: (data, ora, locul deschiderii ofertelor) 30.11.2000, ora 11,00 la S.C. România Combi S.A.

7. PRAGURI MINIME DE CALIFICARE: îndeplinirea condițiilor de calificare prevăzute în normele metodologice, la care:

a) Cifra medie anuală de afaceri pe ultimii 3 ani (actualizată) - minimum 9.600 mil. lei
b) Valoarea pentru fiecare lucrare similară terminată (actualizată) - minim 810 mil. lei
c) Capacitatea financiară (la ultimul an sau semestru încheiat) - minimum 1.620 mil. lei

(5550816)

S.C. „AUTOMOBILE DACIA PITEȘTI”
prin
S.C. „AUTOSERVICE CÂMPUL LINIȘTII“ S.R.L.

Arad, str. Câmpul Liniștii, nr. 1
(Vizavi de Vama de interior Arad)

Vinde toate tipurile de DACIA

- ● Executăm garanții la autoturismele Dacia vândute de orice dealer din țară
- ● Montăm suprastructuri 1304 - 1307
- ● Montăm sisteme de alarmă și radiocasetofon
- ● Închidere centralizată

TELEFON
212.959
212.995
092.826.559

(1462736)

Societatea comercială
VITIVINICOLA BARAȚCA S.A.
Comuna Păuliș, JUDEȚUL ARAD

Începe LIVRAREA vinului acționarilor și locatorilor
pentru anul 2000, începând cu data de 13.11.2000, între orele 8,00-16,00 la sediul societății.

Administrator unic,
Ing. BALLA GEZA

GRATIS
MITSUBISHI
Trium**

39$**
NOKIA 5110

Drepturi de autor ©2000 Nokia Mobile Phones. Toate drepturile rezervate.

Oferta CONNEX valabilă până la 30 Noiembrie: Primești 50% reducere la abonament timp de 3 luni, lunile a 7-a și a 13-a sunt fără plata abonamentului* și primești o cartelă reincărcabilă Kamarad* cadou.**

Magazinul **ELECTRONICA**
(lângă BANC POST)
Tel: 093 - 511.355

activ G.S.M.

dealer autorizat CONNEX

Direcția Regională Vamală Arad

organizează LICITAȚIE PUBLICĂ de vânzare a unui
LOT DE ANVELOPE UZATE
de diferite mărci și dimensiuni.

La licitație pot participa numai agenți economici și persoane fizice autorizate.

Licitația va avea loc în data de 14.11.2000, la magazia de bunuri proprietatea statului a Biroului Vamal Vărșand, începând cu ora 10,00.

Informații suplimentare la tel. 243321 int. 24.

(5550815)

BIROTICĂ

Leximis Splaiul Gen. Gh. Magheru Bl. 329B (Micalaca)
Tel./Fax: 057/270111; 270100, Arad

- ☞ Tehnică de calcul
  - PC compace
  - imprimante HP, EPSON
- ☞ Copiatoare MINOLTA
- ☞ Seifuri
- ☞ Mobilier de birou
- ☞ Mașini de numărat bancnote
- ☞ Centrale telefonice SOLOMON

S.C. TEXTIL S.A.
ARAD, STR. PATRIA NR. 14

Organizează în data de 15.11.2000, ora 12,

LICITAȚIE PUBLICĂ

pentru vânzarea imobilului situat în Arad, str. Bodrogului nr. 3.

Caietul de sarcini în valoare de 2.000.000 lei se poate cumpăra de la sediul societății începând cu data de 31.10.2000.

Ofertele de cumpărare se vor depune în plic sigilat la sediul societății până în data de 14.11.2000, ora 13.

Licitația va avea loc în data de 15.11.2000, ora 12, la sediul societății.

Informații suplimentare se pot obține la sediul societății sau la tel.: 094-66.16.15.

100% HARD SEX
Fă-o cu mine!
1 min.
SEX PLANET
89.18.18
INTERZIS MINORILOR

PORNO SHOW
Vreau ceva...
Live
1 minut
891.393
DOAR PENTRU ADULTI

Un deputat
nu numai pentru etnia bulgara ci
si pentru judetul Arad

PETRU RANCOV

UN PARLAMENTAR AL ETNICILOR BULGARI

- voi actiona pentru unirea tuturor bulgarilor din Romania intr-o federatie
- voi milita pentru pastrarea identitatii bulgarilor prin:
  - editare de publicatii bilingve
  - infiintarea unui muzeu al etniei la Vinga
  - sustinerea tuturor manifestarilor culturale traditionale etniei
  - sprijin material personal celor doi studenti la Institul Teologic rom -cat.din Alba-Iulia

SI UN PARLAMENTAR PENTRU ARAD

- voi sustine toate initiativele legislative favorabile judetului Arad
- voi face neconditionat lobby pentru Arad
- voi sprijini punerea in valoare a monumentelor arhitectonice ale Aradului si integrarea municipiului in circuitul turistic si cultural

CU DOAR 7.000 DE VOTURI

VOTATI

Un deputat "JOS PALARIA"

UNIUNEA BULGARĂ DIN BANAT, SUB DEVIZA „DIVIDE ET IMPERA“

Timișorenii vor să ne fure un deputat

Dl. Petru Rancov, președintele Uniunii Bulgarilor Pavlichieni din România, cu sediul în Arad, candidează - cu reale șanse de succes - pentru un loc de deputat în Parlamentul României. Astfel, cu doar 7.000 de voturi, județul Arad poate câștiga încă un deputat, pe lângă cei șapte de drept.

Din nefericire, Uniunea Bulgară din Banat, cu sediul în Timișoara, a desemnat la rându-i un candidat pentru Parlament tocmai la... Arad. De ce? Bineînțeles, pentru a lua voturile arădenilor de etnie bulgară și pentru a câștiga județul Timiș un deputat în plus, nu județul Arad.

Ce-i drept, practica vecinilor timișoreni este deja cunoscută arădenilor, dar n-am fi crezut niciodată că un bulgar poate contesta un alt bulgar sau ca să se intervină la TV Arad pentru suspendarea emisiunii în limba bulgară, realizată de opt ani de către binecunoscutul redactor Petru Rancov.

ARĂDENI, VOTAȚI UN DEPUTAT ARĂDEAN!

VOTAȚI
PARTIDUL SOCIALIST AL MUNCII

SENATORI

1. Cotoară Ioan	- *Inginer*
2. Tomoioagă Gheorghe	- *Inginer*
3. Perva Aurelia	- *Tehnician*
4. Țucudean Ana	- *Confecționer*
5. Tomescu Georgel	- *Tehn. Veterinar*

ION SASU
PREȘEDINTE AL ROMÂNIEI

DEPUTAȚI

1. Teodor Pătrăuță	- *Lector Universitar*
2. Mihai Francisc Lelik	- *Ziarist*
3. Delia Maria Cernea	- *Telefonistă*
4. Tudor Gabor	- *Contabil*
5. Victoria Alexandru	- *Bibliotecar*
6. Andfonic Tamșa	- *Lector*
7. Florica Floruț	- *Economist*
8. Teodor Lupșa	- *Tehnician*
9. Simion Puf	- *Tehnician*

FIECARE ARE DREPTUL LA UN VIITOR PROSPER ȘI SIGUR

◆ *Locuri de muncă* ◆ *Garantarea proprietății* ◆ *Credite avantajoase*
◆ *Prețuri stabile* ◆ *Protecție socială* ◆ *Prețuri corecte la produsele agricole*
◆ *Salarii decente* ◆ *Pensii omenești*

Alianța pentru România

DOREL UNGUR - DEPUTAT!

ApR

N-am timp să fac lucruri la întâmplare. De aceea, m-am gândit bine înainte de a candida, înainte de a hotărî să devin om politic. Iată 10 motive pentru care am decis să candidez pe lista pentru Camera Deputaților a Alianței pentru România - județul Arad.

1. În felul cum gândesc eu, simplu, direct, concret, Alianța pentru România este, de fapt și de drept, o propunere de parteneriat în acțiunea pentru binele românilor, pentru demnitatea României;

2. Îi admir, îi respect și îi urmez ca model pe cei care sunt patrioți, competenți și responsabili, în locuri ale deciziei ferme și rapide;

3. Tinerii sunt nu numai o șansă - ei sunt chiar ȘANSA; ei sunt certitudinea, poate singura, pentru viitorul posibil și de dorit;

4. Nu există și nici nu va putea exista prosperitate pentru națiunea română fără a exista prosperitate pentru comunitățile locale; sărăcia din România poate fi alungată numai dacă o declarăm indezirabilă în fiecare județ în parte. Începând cu Aradul...

5. Înainte de a fi ortodocși, catolici, greco-catolici sau neoprotestanți, indiferent de limba pe care o știm de la mama, suntem înainte de toate Duh din viața aceluiași Dumnezeu, suntem creștini, toleranți, europeni. Într-un cuvânt - Oameni!

6. Numai o nouă clasă politică poate scoate România din criză - cu tenacitate, luciditate, perseverență, multă muncă, inteligență și curaj, prin investiții rentabile și necesare;

7. Am respect pentru proprietate și statul de drept. Fără ele, societatea românească democratică și armonioasă e de neconceput. Eu nici nu o concep altfel...

8. Economia de piață nu e o iluzie; capitalismul nu este o calamitate; mizeria nu poate fi acceptată ca o fatalitate. Putem fi, noi toți, cei care mâine s-o ducem mai bine;

9. Sărăcia poate fi învinsă. Aceste cuvinte nu sunt un slogan. Ele trebuie să devină, pentru fiecare român, îndemnul la fapte;

10. Teodor Meleșcanu este omul politic pe care România l-a dorit, l-a făcut necesar. El este omul de care românii au nevoie. Datorită lui există toate motivele de mai sus...

SUCCESUL MEU PENTRU BINELE TĂU!

BANCA ROMÂNĂ
PENTRU DEZVOLTARE
GROUPE SOCIÉTÉ GÉNÉRALE
Seriozitatea
face toţi banii
Sucursala Judeţeană ARAD
Bd. Revoluţiei nr. 5-7
Telefon 253280

ADEVĂRUL
COTIDIAN INDEPENDENT ARAD
Anul XII,
nr. 3153
Joi, 9 noiembrie 2000 ● 16 pagini ● 3000 lei ● e-mail: adevarul@arad.ro
BRAT
Publicaţie auditată
în semestrul II 1999
Tiraj mediu
zilnic vândut:
34.958

WEST BANK
B-dul Revoluţiei nr. 88, 2900 ARAD
AGENT WESTERN UNION
MONEY TRANSFER
Cel mai rapid mod de a primi
bani din întreaga lume!

100 de zile

A fost şi nu mai e. PDSR a lăsat-o mai moale cu cenzura şi a simplificat-o. Acum e moţiune simplă, semnată de 38 de senatori şi deputaţi. Dacă în cele două zile de muncă, luni sau marţi, se vor mai aduna câţiva parlamentari la Bucureşti moţiunea va fi discutată şi FPS îşi va pierde obiectul muncii. Alro Slatina, Petromidia, Tarom şi Sidex şi câteva întreprinderi viticole vor mai rămâne o bucată de vreme în proprietatea poporului. Că ce atâta grabă? Apoi vor fi vândute de PDSR. Dacă nu, nu. Pe 14 noiembrie, oricum prăvălia parlamentară se închide din motiv de vacanţă electorală. Chiar cu riscul de a nu mai apuca pensionarii parlamentari să discute în procedură de urgenţă presanta chestiune a super-pensiilor pentru ei. În rest, totul e limpede. În câteva zile românii îşi vor băga voturile în urne. Dacă Convenţia nu a fost pregătită să ia puterea, PDSR este. Are şi oameni. Aceiaşi în mare parte. Văcăroiu va fi sau... sau, Georgescu, sau.... ori..... Hrebenciuc este pur şi simplu. Ca şi Năstase. Iliescu joacă direct în turul doi. Viitorul guvern va fi cel mai probabil de stânga. Programul PDSR, „Împreună pentru România" va fi, deci, şi program de guvernare. Primul punct de pe listă este accelerarea procesului de privatizare. Privatizarea este exact sâmburele reformei economice. PDSR nu a spus niciodată că este împotriva privatizării, a reformei în general. Doar că reforma promovată de el era una determinată de limita suportabilităţii sociale. Să nu doară prea tare, adică. Ca şi cum chirurgul ar întreba bolnavul: mai tai un pic sau o lăsăm pe altădată? La ce s-a ajuns? La lipsa de reformă care e pe cale să ducă bolnavul la morgă. Reforma promovată de PDSR în perioada 1990-1996 a fost ca o femeie pe jumătate gravidă. Adică o reformă imposibilă. Cea de după '96, în schimb, a fost doar o cacealma. Ori zece ani de sterile eforturi pentru a da o oarecare coerenţă realizării obiectivului strategic asumat de 80 la sută din populaţia ţării, aşadar aderarea la Uniunea Europeană este de ajuns. Atât pentru români cât şi pentru europeni. Aceasta este esenţa rugăminţii lui lady Whinterbourne, raportor al Palamentului European pentru România: restructuraţi sau privatizaţi întreprinderile ale căror datorii depăşesc 85 la sută din valoarea activelor, privatizaţi băncile, îmbunătăţiţi climatul investiţional şi îngrijiţi-vă de copii, bătrâni şi şomeri.

DORU SAVA

(Continuare în pagina 8) ➛

Laboratorul de la Sydney a confirmat

ADRIAN MATEAŞ ŞI TRAIAN CIHAREAN NU AU FOST DOPAŢI

Pag. 9

La praznicul Sfinţilor Arhangheli Vestitori Mihail şi Gavril

ONACA DOREL CONSTANTIN A DONAT NOII CATEDRALE 200 MILIOANE DE LEI

▼ La 24 noiembrie 1991, **P. S. dr. Timotei Seviciu**, episcopul Aradului, Ienopolei, Hălmagiului şi Hunedoarei punea piatra de temelie la noua catedrală, reînviind un vis al multor generaţii de credincioşi arădeni.

▼ Tot într-o zi de noiembrie, ieri, la praznicul Sf. Arhangheli Mihail şi Gavril, un om de suflet şi cu credinţă în Dumnezeu, candidatul P. R. M. la funcţia de senator de Arad, **Constantin Dorel Onaca**, a pus o „cărămidă" uriaşă la înălţarea măreţului edificiu, donând pentru construcţia noii catedrale impresionanta sumă de 200.000.000 de lei.

▼ După sfânta liturghie - la care viitorul senator a participat alături de candidaţii PRM la Camera Deputaţilor, **Nicoară Creţ** şi **Nicu Cojocaru** - părintele secretar Simion Mladin, însărcinat al Sfintei Episcopii cu coordonarea construcţiei noii catedrale, a anunţat „vestea cea bună": „Un om cu credinţă în Dumnezeu, **Constantin Dorel Onaca, ajută edificarea Bisericii Episcopale cu 200.000.000 lei"**...

▼ S-a dat citire scrisorii Întâistătătorului Eparhiei P. S. dr. episcop Timotei, în care se spune: **„În numele celor care au înţeles rolul, importanţa şi necesitatea edificării Catedralei ortodoxe române a Aradului, vă mulţumim călduros pentru donaţia făcută. Sentimentelor noastre de recunoştinţă le alăturăm speranţa că veţi rămâne alături de noi şi de miile de credincioşi jertfelnici, în conlucrarea frăţească, închinată sfântului lăcaş. Fie ca Bunul Dumnezeu să vă răsplătească cu sănătate, fericire şi prosperitate şi să vă aibă în grija atotputerniciei Sale."**

▼ Viitorul senator de Arad, **Constantin Dorel Onaca**, a mulţumit pentru onoarea ce i s-a făcut de a-şi aduce o „mică" contribuţie la înălţarea monumentului spiritualităţii arădene.

▼ Întreaga suflare aflată în biserică a rămas impresionată şi i-a cântat din suflet „La Mulţi Ani!", mulţi dintre credincioşi adresându-i-se cu admiraţie.

▼ **Viitorul senator şi staff-ul PRM au fost miruiţi de părintele Mladin, această sfântă taină simbolizând şi legătura strânsă a Partidului România Mare cu credinţa noastră strămoşească.**

VOTAŢI
PDSR

RESTAURANTUL
MIORIŢA
Primeşte comenzi
şi livrează urgent la
domiciliul dumneavoastră
◆ 40 sortimente
de Pizza ◆ mâncăruri
gătite, ciorbe, minuturi,
fripturi, desert
SUNAŢI LA
094.824.626 şi noi vom fi
LA DISPOZIŢIA DVS.

ALGLASS
TAMPLARIE DIN ALUMINIU SI P.V.C.
USI SI FERESTRE DIN PVC DECEUNINK-BELGIA
PRETURI SI CALITATE DE EXCEPTIE
Str. Roşiori nr. 26; Tel./Fax: 289053
Piaţa Spitalului Bl. 1D; Tel/Fax: 253868

Joi,
9
noiembrie

CALENDAR

▼ Astăzi, Soarele răsare la ora 7,00 și apune la ora 16 și 58 de minute.

▼ Au trecut 313 zile din acest an. Au mai rămas 53 de zile până în 2001.

▼ **Praznicul zilei: Biserica ortodoxă:** Sf. Mc. Claudiu, Castor, Sempronian și Nicostrat, Sf. Mc. Onisifor; **Biserica romano-catolică**: Hramul Bazilicii din Lateran; **Biserica greco-catolică:** Sf. M. Onisifor și Porfirie; Cuv. Maratoana.

A venit BARZA!

La Arad: Vesta Răzvan, **Macovei** Laurențiu, **Andreescu** Berti, **Libovici** Bia, **Butariu** Filip, **Filimon** Patricia, **Atanasiu** Eduard Mihai.

La Chișineu-Criș: Breaban Andreea, **Balog** Daniel.

La Ineu: Ciunca Tabita, **Jurj** Florina Paula.

La Sebiș: Lascu Flavia Diana.

AU PLECAT DINTRE NOI!

Filip Gheorghe (1923); Kiss Andrei (1941); Popescu Neculai (1952); Jurcoi Paulina (1934); Sfârăilă Ioan (1928); Megyes Rozalia (1912); Ion Gheorghe (1939); Chindriș Gheorghe (1923); Raț Ioan (1935); Haneș Maria (1926); Ciucra Elena (1926).

În numai 12 ore

S-A APRINS O CASĂ, A ARS O MAȘINĂ ȘI ERA SĂ EXPLODEZE O BUTELIE

În 7 noiembrie 2000, în aproximativ 12 ore, subunitățile Grupului de pompieri „Vasile Goldiș" ale județului Arad au intervenit la un număr de trei incendii, astfel:

▲ ora 8,30 - Stația Pompieri Ineu a intervenit cu o autospecială de intervenție pentru stingerea unui incendiu produs la un depozit de furaje, proprietatea lui Buligă Zeno, de pe str. Armenească nr. 2 din orașul Ineu.

Au ars aproximativ două tone fân, o tonă de paie, 1,5 tone de tulei și un gard de scândură, pe o suprafață de 2,5 mp. Pagubele materiale produse în urma incendiului sunt de aproximativ 13.000.000 lei, iar cele degradate au fost în valoare de 1.000.000 lei.

Incendiul a fost provocat de Râmboiu Iosiv, 52 ani, concubinul proprietarei, pe fondul unor certuri cu acesta. Cauza incendiului a fost folosirea focului deschis provenind dintr-un chibrit, în urma căreia s-au aprins plante furajere.

▲ ora 15,10 - Detașamentul de Pompieri Arad a intervenit pentru stingerea unui incendiu la o casă particulară din Arad, str. Minervei nr. 36, proprietatea lui Caldăraș Floare.

A ars aproximativ un litru butan. Nu s-au produs pagube materiale. Cauza incendiului a fost flacăra deschisă, în urma căreia s-a aprins butan-propan dintr-o butelie.

▲ ora 20,00 - Detașamentul de Pompieri Arad a intervenit pentru stingerea unui incendiu la un autoturism Olcit, AR-04-MKZ, proprietatea lui Popescu Elisabeta.

A ars autoturismul în proporție de 75%. Pagubele materiale ajung la aproximativ 5.000.000 lei.

„Cauza incendiului a fost scurt circuit electric," ne-a mai informat dl. Lucian Câmpeanu, purtătorul de cuvânt al Grupului de pompieri „V. Goldiș".

N. O.

„ADEVĂRUL" VĂ ASCULTĂ

La telefonul dimineții, 280944, între orele 9,00-12,00

● **C.S.**, din cartierul Aurel Vlaicu sesizează: „O doamnă, care nu prea cred că este întreagă la minte se plimbă prin cartier cu o haită de câini care sar la trecători. Există și o grădiniță prin apropiere, ar putea să rănească și copii. Rog pe cei care ar putea să ia măsuri împotriva acestor câini să facă ceva."

● **Maier Aron**, de pe strada Petru Rareș nr. 5, este nedumerit în privința plății căldurii către ARTERM. **„Noi nici nu avem căldură, iar cei de la ARTERM ne-au trimis o factură de 4 milioane, care trebuie plătită de locatari. De ce trebuie să plătim înainte ceva ce nici nu avem încă?"**

● **Dateu Magdalena** a găsit la discoteca Corleone de pe Ștrandul Neptun un permis de conducere pe numele **Ierpușan Ramona Alina**. Relații la telefon: 241402 sau 240696.

Redactor de serviciu,
N. B.

La telefonul după-amiezii, 280003, între orele 15,00-18,00

☎ **D-nul Iustin Mihai, Aradul Nou, pensionar,** ne sesizează și dumnealui panourile de la cele două extremități ale Podului Traian, pe care scrie că pietonii pot traversa podul doar pe risc propriu, în timp ce mașinile și tramvaiele nu au nici o piedică. „Ca să merg până la alimentară sau la Boul Roșu trebuie să iau tramvaiul?" ne întreabă cititorul nostru. Cum lucrările de reparații la pod s-au încheiat de multișor ne întrebăm cât vor mai rămâne în picioare două panouri inutile?

☎ **Mai mulți cititori** se întreabă dacă este nevoie să cadă toate frunzele copacilor de pe B-dul Revoluției pentru ca cei de la Salubritate să curețe spațiile verzi. Chiar așa?

Redactor de serviciu,
D. TODUȚA

METEO

Vremea va fi caldă și ușor instabilă. Cerul va fi temporar noros și trecător va ploua. Vântul va sufla slab la moderat din sector sudic. Dimineața, local va fi ceață. ***Temperaturi maxime:*** 15 la 18°C; ***Temperaturi minime:*** 7 la 9°C.

Meteorolog,
MIOARA ȘIȘU

Corpul Experților Contabili și Contabililor Autorizați din România Filiala Județului Arad

Anunță

Înscrierile pentru examenul din sesiunea 2-3 decembrie a.c. privind accesul la profesia de expert contabil și contabil autorizat se fac până în data de 15.11.2000 inclusiv.

CURSUL VALUTAR*

- VALORI ÎNREGISTRATE IERI, 8 NOIEMBRIE 2000

Denumirea valutei	BNR	BCR		BRD		Banca Transilvania		Banca Agricolă		Bursa neagră	
		C	V	C	V	C	V	C	V	C	V
Dolar	24975	24920	25120	24800	25250	24850	25150	24890	25200	24800	25000
Marca germană	10940	10740	11157	10810	11185	10700	11025	10800	11035	10700	10900

ASIBAN
B.C.R. B.R.D. C.E.C. Banca Transilvania I.S.A.F.
ASIGURAREA DE CARE AI NEVOIE
Tel./fax: 254691
sediul B.C.R.

UTILITARE

FARMACII DE SERVICIU - Farmaciile **„Sinapis"**, B-dul Revoluției, nr. 88, lângă Noul Stil, telefon 282369, **„Noua Farmacie"**, str. Andrei Șaguna, nr. 15, telefon 948 sunt de serviciu cu program non-stop.

URGENȚE STOMATOLOGICE - Cabinetul din str. Crișan (în spate la Gionelli), program non-stop. Telefon: 253794. Cabinetul din B-dul Revoluției nr. 62, ap. 17, între orele 9,00-19,00. Telefon: 256665.

ÎNTRERUPERI DE CURENT - **Joi:** Șoseaua Pecica-Sălaș, IAS Dumbrava, Stația de pompare I. **Vineri:** Șoseaua Pecica-Sălaș, IAS Dumbrava, Stația de pompare I.

OFERTA
TRIUM FĂTOARE
MITSUBISHI TRIUM
199.000 LEI***
ALCATEL CLUB DB
399.000 LEI***
OFERTA CONNEX VALABILĂ PÂNĂ LA 30 NOIEMBRIE:
➢ Primești 50% reducere la abonament timp de 3 luni, lunile a 7-a și a 13-a sunt fără plata abonamentului** și primești o cartelă reîncărcabilă Kamarad* cadou.
DACĂ AVEȚI TELEFON PRIMIȚI LA CONECTARE 500. 000 LEI
B-DUL REVOLUȚIEI, NR.42, Tel.057-236565,
093-690201, 092-255044
CG&GC®
WWW.CG-GC.RO
dealer autorizat CONNEX
* conține un credit inițial de 1$. Activarea cartelei până la data de 8 decembrie
** atrage primirea unui credit suplimentar de 4$
oferta valabilă între 6 – 24 noiembrie
*** fără TVA în limita stocului disponibil, numai cu conectare la rețeaua CONNEX
(5550820)

HOROSCOP

Joi, 9 noiembrie

Berbecul (21.03-20.04). Realizările de la serviciu vă vor scoate din nou în evidență.

Taurul (21.04-20.05). Pentru a avea succes pe lângă ambiție și competență mai este nevoie și de puțin noroc.

Gemenii (21.05-20.06). Pentru a evita stresul și uzura fizică, ar fi mai bine să vă limitați doar la strictul necesar.

Racul (21.06-22.07). Oamenii pe care îi veți cunoaște astăzi vă pot fi de folos în concretizarea unor planuri proprii.

Leul (23.07-22.08). Relațiile cu amicii dvs. se vor desfășura sub auspicii bune. Unii mai au însă și interese la dvs.

Fecioara (23.08-22.09). Reușiți să identificați greșelile pe care le-ați comis și faceți eforturi pentru remedierea lor.

Balanța (23.09-22.10). În relația cu persoana iubită sunt unele lucruri care trebuie lămurite cât mai repede și inițiativa trebuie să o aveți dvs.

Scorpionul (23.10-21.11). Beneficiați de mai mult timp liber decât de obicei și ar fi cazul să finalizați lucrurile neterminate.

Săgetătorul (23.11-21.12). Prietenii care vă vor suna au planuri de distracție și probabil că nu o să-i refuzați.

Capricornul (22.12-19.01). Cineva apropiat are nevoie de afecțiune din partea dvs.

Vărsătorul (20.01-19.02). Ajungeți la concluzia că sunt unele persoane pe care ar fi bine să le evitați un timp.

Peștii (20.02-20.03). Renunțați pentru câteva zile la altruism și promovați-vă interesele proprii.

MOCHETA
Arad, Piața Gării
Telefon 235221
Vinde și montează mochetă la prețuri cu o reducere de
10-20%

ACTUALITATEA CULTURALĂ

CINEMATOGRAFE

Dacia: Profesorul trăznit 2 (SUA) 9,30; 11,45; 14; 16,30; 19

Mureșul: Patriotul (SUA) 9,30; 12; 15; 18

Arta: Notting Hill (SUA) 15; 17; 19**Sala Mică**: Dincolo de nori (Italia-Franța-Germania) 15,30; 18,00

Progresul: Jaf în timpul potopului (SUA) 18

De bună voie și nesilită de nimeni (SUA) 19

CONCERT

Filarmonica de Stat Arad, prezintă azi, 9 noiembrie, ora 19,00, Medalion Ludwig Van Beethoven, sub bagheta dirijorului Antonio Cipriani din Italia, în interpretarea solistei Luminița Burcă. Din program: Uvertura Prometeu op. 43 concertul pentru vioară și orchestră în re major op. 66, Simfonia a VII-a în la major op. 92.

TEATRE

Teatrul de Stat prezintă azi, 9 noiembrie, ora 18,00, Zoltan Lovas în piesa „Apropo, ați chemat pompierii". Un spectacol de Liana Didilescu. Regia artistică Liana Didilescu, scenografia Onisim Colta.

Echipa de serviciu
GABRIELA GROZA
- secretar de redacție.
Bianca Felea, Adela Homorâceanu, Ioan Leac, Dina Rujan, Ramona Vidulescu
– tehnoredactare computerizată.
Anca Bugariu, Diana Duțu, Doina Jurcă, Aurica Telcian
– corectură.

PENSIONARII SĂ NU MAI FIE SACRIFICAȚI

În România sunt 4,3 milioane de pensionari cu pensii de stat și 1,8 milioane de pensionari la sate. Peste 6 milioane de pensionari și o forță de muncă ocupată de doar 4,5 milioane. De ce n-am asigura celor care au muncit o viață, pensii decente, din care să poată trăi civilizat? De ce n-am face ceva ca pensionarii să nu mai fie sacrificații tranziției? De ce n-am alege soluțiile pe care Partidul Democrat ni le propune în acest sens: surse suplimentare de venituri pentru pensionari și o serie de facilități care să țină cont de valoarea pensiei.

1. FACILITĂȚI RAPORTATE LA MĂRIMEA PENSIEI

Pensionarii au dreptul, conform principiilor social-democrate, la o pensie decentă dar și la o seamă de facilități ca: transport gratuit pe mijloacele de transport în comun, fie ele ale administrației locale (autobuze, tramvaie etc.), ori ale companiilor naționale de transport (trenuri). Aceste facilități nu trebuie să fie aceleași pentru toată lumea.

Soluția: Statul ar putea suporta mai ușor aceste reduceri (căci despre asta este vorba) după următorul principiu: reduceri mai mari pentru cei cu pensii mici și reduceri mai mici pentru cei cu pensii mai mari. Asta înseamnă ca, pentru cei cu pensii mici, statul să suporte reduceri de 50% (sau chiar mai mult).

2. PENSII MAI MARI

Avem nevoie de pensii mai mari. Statul nu are de unde mări fondurile pentru pensii. Așadar, aceste fonduri trebuie să vină din alte surse.

Soluția: Casa Națională de Pensii să gestioneze active care să-i aducă venituri. Să preia de la FPS întreprinderi, imobile, spații comerciale - create de actualii pensionari pe vremea când au lucrat - care, gestionate eficient înseamnă bani în plus. Asta înseamnă pentru dumneavoastră pensii mai mari, fără grija că statul rămâne sărac și privează de bani alte sectoare, cum ar fi Învățământul sau Sănătatea.

Acestea sunt soluțiile pe care Partidul Democrat le are și le propune pentru dumneavoastră. Ca ele să fie puse în aplicare nu este nevoie decât de votul dumneavoastră.

ALiaZă-Te CU Cei PUTERNiCi!

PD

CONSILIERII JUDEȚENI MERG ÎN UNGARIA

Consilierii județeni arădeni vor efectua o vizită în Ungaria, la Szeged. Deși nu are un scop precis, doar să dea posibilitatea să se cunoască cu colegii din județul Csongrad, delegația arădeană, condusă de președintele CJA Caius Parpală, va „staționa" în țara vecină două zile.

Desigur, invitația venită din partea Consiliului Județean Csongrad va fi întoarsă, în sensul că și consilierii maghiari vor fi invitați să vină la Arad, probabil anul viitor.

Ș. P.

A FOST PRINS UN URMĂRIT GENERAL

Zilele trecute, Poliția de frontieră din Arad a reușit identificarea și prinderea urmăritului general Matei Ioan. Acesta are 21 de ani, este născut în Tecuci și posedă mandat de executare a unei pedepse cu închisoarea de un an, pentru săvârșirea infracțiunii de furt.

B. O.

Contrar unor zvonuri privind pensiile

MAJORAREA DE 10% S-A DAT O SINGURĂ DATĂ

După cum ne informa ieri d-na **Mărioara Gozman**, director general adjunct asigurări sociale în cadrul Direcției Muncii Arad, majorarea de 10% pe care au primit-o pensionarii de stat în octombrie (cei care în 31 august a.c. aveau o pensie sub 2.848.600 de lei) s-a dat o singură dată și basta!

„Facem această precizare deoarece sunt pensionari care se așteaptă ca și în noiembrie să li se mărească pensia cu 10%", ne-a declarat d-na Mărioara Gozman.

Reamintim că în județul Arad, din cei 96.000 de pensionari de .stat, în jur de 85.000 au primit pensia majorată cu 10%.

În altă ordine de idei, d-na **Mărioara Gozman** a afirmat că procedura de recorelare a pensiilor s-a încheiat. Însă, persoanele care se consideră îndreptățite se pot adresa în continuare Direcției Muncii Arad (str. Ghe. Lazăr nr. 20) cu o cerere de mână plus cuponul de pensie. Dacă se stabilește că restanțierii au dreptate, li se vor recorela pensiile.

N. OPREAN

O FETIȚĂ DE 10 ANI - ACCIDENTATĂ PE TRECEREA DE PIETONI

Zilele trecute, *Cote Cosmin* (24 ani) din Arad, în timp ce conducea autoturismul AR-03-MYN, a surprins și accidentat ușor o fetiță de 10 ani. Potrivit unor surse din cadrul Poliției Rutiere, accidentul de pe strada Petru Rareș a avut loc în timp ce fata s-a angajat în traversarea străzii pe trecerea de pietoni.

B. O.

GESTIUNE FRAUDULOASĂ LA „PUIUL DE AUR"

Lăcătuș Marcel din **Arad** a activat ca agent de vânzări la **S.C. „Puiul de aur" S.R.L.** Fiind, probabil, într-o acută „jenă financiară", el și-a însușit o sumă frumușică din vânzări - 6,5 milioane lei. A folosit acești bani în interes personal și, din acest motiv, a fost reținut de către serviciul Poliției economice din Arad, pentru săvârșirea infracțiunii de gestiune frauduloasă.

B. O.

PE ȘOSELE

Poliția Rutieră a aplicat în ultimele zile 100 de amenzi, în valoare de peste nouă milioane lei. ● Au fost ridicate, în vederea suspendării, nouă permise de conducere auto. ● **Lucaci Ioan**, din Arad, a fost prins în timp ce conducea sub influența băuturilor alcoolice. ● **Bodea Florin** (32 ani), în timp ce conducea autoturismul AR-68-FLB, nu s-a asigurat la schimbarea direcției de mers, accidentându-l ușor pe K. P. (72 ani), care circula regulamentar cu bicicleta. ● **Mihuț Maria** (52 ani) a circulat neatentă cu bicicleta și, din cauza neacordării unei priorități, a fost accidentată ușor de un autoturism.

O. BULZAN

COMERȚ ILICIT

Au fost sancționați pentru efectuarea de comerț ilicit **Gabor Margit** (37 ani), **Iancu Ianoș** (37 ani) și **Gabor Matei** (34 ani) - toți din Arad. Ei comercializau produse nealimentare fără acte de proveniență. Au fost sancționați contravențional, cu amenzi de 150.000 lei.

Pentru încălcări ale altor acte normative s-au mai aplicat amenzi în valoare de peste 14,6 milioane lei, fiind constatate un număr de șapte infracțiuni.

B. O.

La Șimand

GRATUITĂȚI LA STOMATOLOG

În primăvara acestui an, o fundație germană a donat localității Șimand un cabinet stomatologic ultramodern, complet utilat.

Până acum, cabinetul n-a funcționat din cauza instalațiilor sanitare improprii. Pentru punerea în „funcțiune", Consiliul local a aprobat de curând alocarea sumei de trei milioane lei necesară lucrărilor mai sus menționate.

Cabinetul va efectua lucrări stomatologice gratuite pentru copii, elevi și vârstnici.

S. AMBRUȘ

În Ghioroc

LUNAR SE VINDE O CASĂ

Marea majoritate a orășenilor își doresc o casă la țară, unde să-și petreacă sfârșitul de săptămână. Alții chiar renunță la locuințele de la bloc și se mută în mediul rural. Ghiorocul este o zonă unde afacerile imobiliare merg bine. Primarul Mircea Luca preciza că în fiecare lună în comună se vinde câte o casă. Cumpărătorii sunt atât din Arad, cât și din alte părți. De pildă, în Ghioroc s-au vândut multe case unor persoane venite din zona Clujului iar la Cuvin - sat aparținător comunei - maramureșenii sunt cei mai mulți cumpărători. În general, toți cei care s-au stabilit în comună sunt oameni gospodari, a conchis primarul.

T. MATICA

Funcționarea fără autorizație de protecție a muncii nu mai este infracțiune

Până la modificarea legislației în domeniul protecției muncii, lipsa autorizației de protecție a muncii era considerată infracțiune, putând fi sancționată ca atare. Recent, prin apariția unei legi noi - care modifică Legea nr. 90/1996 - societățile comerciale care funcționează fără autorizație pot fi sancționate cu o amendă cuprinsă între 10 și 20 milioane lei.

Oricum, în timpul cât Legea 90 a fost în vigoare, cel puțin în județul nostru Inspectoratul teritorial de muncă (ITM) n-a înregistrat nici un singur caz penal pentru lipsa autorizației de protecție a muncii.

După cum ne-a spus **Teodor Lipovan**, inspector general al I.T.M., până în prezent, din circa 11.000 agenți economici arădeni, doar 2.250 au intrat în posesia autorizației sau sunt pe cale s-o obțină.

C. TRIF

Potrivit unui sondaj Media Metro Transilvania

ION ILIESCU SI PDSR CONDUC ÎN TOPUL PREFERINȚELOR ELECTORATULUI

Ion Iliescu și PDSR conduc în topul preferințelor electoratului, cu 44,3% din voturi și, respectiv, 51,8%, relevă un sondaj Metro Media Transilvania, realizat în luna octombrie, la comanda Asociației Încrederea în România de Mîine, condusă de Nicolae Manolescu și prezentat, ieri, într-o conferință de presă.

Potrivit sondajului, Mugur Isărescu se situează pe locul al doilea, cu 15,8%, fiind urmat de Theodor Stolojan cu 14,7% și de Corneliu Vadim Tudor cu 13 procente. Pe următoarele locuri se află Petre Roman cu 4,8%, Gyorgy Frunda cu 3,8% și Teodor Meleșcanu cu 2,6 la sută.

În ceea ce privește alegerile parlamentare, PDSR este urmat de PRM, cu 12,2 procente, PNL - 10,7%, PD - 7,8 la sută, CDR 2000 - 7%, UDMR - 5,3 %, ApR - 3,3 la sută, iar Alianța Națională 1%.

Sondajul relevă că 72 la sută din electorat s-ar duce sigur la vot la următoarele alegeri, 20% probabil că s-ar prezenta la vot, în timp ce doar 3% nu s-ar duce sigur la vot. Electoratul este interesat în proporție de 39% de alegerile generale din noiembrie, în timp ce 32 la sută din electorat se declară foarte interesat, 21% puțin interesat, iar 7% deloc interesat de aceste alegeri.

MAI MULT DE JUMÃTATE DINTRE ROMÂNI DECLARÃ CÃ TRÃIAU MAI BINE ÎNAINTE DE 1990

Mai mult de jumătate dintre români (51%) consideră că familia lor a trăit cel mai bine în perioada anterioară lui 1990, indică un sondaj Metro Media Transilvania, realizat în luna octombrie, la comanda Asociației Încrederea în România de Mîine, condusă de Nicolae Manolescu și prezentat, miercuri, într-o conferință de presă.

Sondajul relevă că 21% din electorat a trăit cel mai bine în perioada 1990 - 1992 și 12% în 1993-1996, în timp ce doar 9% afirmă că au trăit mai bine în perioada 1997 -2000.

Aproape jumătate dintre subiecți (45%) declară că nu sînt prea mulțumiți de felul în care trăiesc, 36% nu sînt deloc mulțumiți, 17% sînt destul de mulțumiți și doar 1% sînt foarte mulțumiți.

Potrivit sondajului, 34 % din electorat crede că peste un an va trăi nici prost nici bine, 20% consideră că va trăi mai degrabă prost și același procent crede că va trăi mai degrabă bine, iar 2% estimează că o vor duce foarte bine și 9% foarte prost.

Aproape trei sferturi dintre subiecți (73%) declară că sînt total de acord cu economia de piață, 14% sînt parțial de acord, 2% - dezacord total, iar 8% nu știu sau nu răspund.

Sondajul Metro Media Transilvania a fost realizat pe un eșantion de 2004 persoane din 18 zone geografice, marja de eroare fiind de +/- 2,2%.

Astăzi,

AMBASADORUL COREEI DE SUD, LA ARAD

Astăzi, ambasadorul Coreei de Sud în România vizitează Aradul. Cu acest prilej, ambasadorul se va întâlni în cursul dimineții cu primarul Dorel Popa.

PREȚUL ENERGIEI ELECTRICE AR PUTEA CREȘTE CU 10%

Autoritatea Națională de Reglementare în Domeniul Energiei (ANRE) va înainta, săptămîna viitoare, Guvernului propunerea de majorare cu 10% a tarifelor la energia electrică, a declarat, ieri, Ion Lungu, președintele ANRE.

Potrivit președintelui ANRE, scumpirea energiei electrice începînd cu luna decembrie va fi resimțită de populație abia la jumătatea lunii ianuarie. "Decizia de majorare a tarifelor este motivată de rezultatele analizei ANRE asupra costurilor înregiștrate de societățile producătoare de electricitate", a adăugat Ion Lungu.

BUSH SAU AL GORE?

Vom afla astăzi

Rezultatul alegerilor prezidențiale americane va fi cunoscut cel mai tîrziu azi, o nouă numărătoare a voturilor în statul-cheie Florida a început aseară și se încheie azi.

"Ne așteptăm ca numărătoarea voturilor să se încheie joi seară", a declarat Comisia electorală într-un comunicat dat publicității la Tallahassee, capitala statului.

Candidatul republican George W. Bush îl devansază pe rivalul său, democratul Al Gore, cu circa 1.700 de voturi. Or, legea electorală din acest stat impune o nouă numărătoare atunci cînd pe cei doi candidați îi separă mai puțin de 0,5 la sută din voturi. Totalul sufragiilor exprimate în acest stat este de șase milioane.

Învingătorul din Florida va obține voturile a 25 de mari electori necesare pentru a cîștiga cursa pentru Casa Albă. Vicepreședintele Al Gore este creditat cu 260 de voturi în colegiul electoral, iar guvernatorul statului Texas, George W. Bush, cu 246, în timp ce pentru declararea unui cîștigător sînt necesare 270 de voturi.

Astăzi, CARAVANA „DIN DRAGOSTE", LA ARAD

Ieri a sosit la Arad, caravana emisiunii „Din dragoste" - realizată de postul național Antena 1. Cei care vor să transmită un mesaj de dragoste persoanei iubite pot face acest lucru astăzi, în fața Primăriei din Arad, la orele 10,00.

DAEWOO MOTOR A INTRAT ÎN FALIMENT

Creditorii au renunțat, ieri, la susținerea acordată Daewoo Motor, după ce negocierile de ultimă oră cu sindicatele producătorului auto au eșuat, ceea ce va avea ca rezultat cel mai mare faliment din istoria Coreei de Sud, transmite Reuters.

Conducerea companiei sud-coreene de automobile, care are datorii de peste 10 miliarde de dolari, a discutat luni întregi cu sindicatele, sperînd să ajungă la un acord privind reducerea locurilor de muncă și a costurilor, care ar fi facilitat vînzarea companiei către General Motors și Fiat - singurii candidați la preluarea Daewoo Motor.

Aprobarea sindicatelor față de planurile de disponibilizare a 3.500 angajați a fost considerată crucială pentru eficientizarea operațiunilor Daewoo și atragerea unui cumpărător.

Creditorii Daewoo Motor au început negocierile cu GM și Fiat luna trecută, după ce Ford s-a retras pe neașteptate, în luna septembrie, de la negocierile purtate în exclusivitate cu băncile creditoare.

Analiștii consideră că investitorii străini vor aprecia măsura de plasare a Daewoo Motor sub administrare judiciară ca pozitivă, deși inflexibilitatea sindicatului ar putea periclita planurile de vînzare. Dacă va fi aprobată de instanță, administrarea ar implica numirea unei noi echipe manageriale la Daewoo Motor.

JOI, 9 NOIEMBRIE 2000

TVR 1

7,00 Telematinal
8,00 Jurnalul de dimineață
9,00 Jurnal regional
9,30 Agenda electorală
10,00 Practic TV
10,30 TVR Cluj-Napoca
11,20 TVR Iași
12,10 TVR Timișoara
13,00 Tezaur folcloric - rel.
14,00 Jurnalul de prânz
14,15 CiberFan
14,30 Recurs la morală - rel.
15,20 Amprente - rel.
15,35 Conviețuiri
17,00 Studioul electoral
18,00 Corect!
18,10 Medicina pentru toți
19,00 Infomania
19,10 Avanpremieră Știri
19,15 Pasiuni - s.
20,00 Jurnal * Meteo
20,40 Sport
20,45 Alegeri 2000
22,15 Teatrul Național de Televiziune prezintă serialul: **Poveste imorală** - s.
23,00 Cu ochii'n 4
0,00 Jurnalul de noapte
0,15 Jazz

TVR 2

7,00 Obsesia - s. rel.
7,45 Atelierul lui Newton - rel.
8,15 Lumea bărbaților - s. rel.
8,35 Toți, împreună
9,25 Pe muchie de cuțit - rel.
11,00 Mike Hammer, detectiv particular - s. rel
11,50 Femeia ispititoare - s. rel.
12,40 Tribuna partidelor parlamentare
13,15 Desene animate
13,45 Cinci pentru națiune
14,45 Știri
14,50 Sabrina, vrăjitoare la 17 ani - s.
17,10 Lumea fantastică
17,40 Stăpânul animalelor - s.
18,30 Telejurnal TVR 2
19,05 Germaine și Benjamin - s.
19,40 Mike Hammer, detectiv particular - s.
20,30 Alegeri 2000
22,00 Știri
(●) 22,05 Cinematograful de artă: **Viața la 17 ani** - dramă, Irlanda, 1996
23,45 Stăpânul animalelor - s. rel.
0,30 TVM. Mesager

PRO TV

7,00 Bună dimineața!
10,00 Agendă electorală
10,20 Tânăr și neliniștit - s., rel.
11,10 Lege și ordine - s. rel.
12,00 Oglinda timpului - s.
(●) **12,25 Dreptatea unei mame** - dramă, SUA, 1991
14,15 Fitz - f. rel.
15,05 Mortal Kombat - s. rel.
16,00 Tânăr și neliniștit - s.
16,50 Sens unic
17,00 Știrile Pro TV
17,25 Agenda electorală
17,30 Viața bate filmul - talk show
18,10 Vremea. Pro TV te ascultă ce vezi
18,20 Teo - Talk show cu Teo Trandafir
19,00 Știrile Pro TV
19,55 Agendă electorală
(●) **20,00 Focul ucigaș** - thriller, SUA, 1991
21,55 Știrile Pro TV
22,00 Eu vreau să fiu președinte - emisiune cu Florin Călinescu
23,45 Omul care aduce cartea
23,50 Pro TV te ascultă ce vezi
0,00 X și Zero

TV ACASĂ

10,00 Știrile de Acasă - rel.
10,35 Acasă la bunica - rel.
10,45 Căsuța poveștilor - rel.
11,00 Dragoste și putere - rel.
11,30 Fiorella - rel.
12,20 90-60-90 Fotomodele - s., rel.
13,10 Luisa Fernanda - s. rel.
14,00 Războiul pasiunilor - s., rel.
15,00 Înger sălbatic - s.
15,50 Miracolul iubirii - s.
16,45 Desene animate
16,55 Acasă la români
17,00 Dragoste și putere - s.
17,30 Fiorella - s.
18,20 Acasă la bunica
18,30 Știrile de Acasă
19,10 Războiul pasiunilor - s.
20,00 Dragoste nebună - s. primul episod
20,55 Luisa Fernanda - s.
21,50 Nimic nou pe frontul de vest - f., SUA, 1979
0,00 Închiderea programului Acasă

ANTENA 1

7,00 Observator
8,00 'Neața
11,00 Gelozie - dramă, SUA, 1972
13,00 Știrile amiezii
13,15 Ultimul detaliu - comedie, SUA, 1973
15,00 Dragostea învinge - s.
16,00 Zile din viața noastră - s.
16,50 Joi TeleEurobingo 2
19,00 Observator
19,50 Din dragoste, cu Mircea Radu
(●) 21,30 Brigada mobilă
22,00 Marius Tucă Show
23,00 Observator
23,30 Noaptea târziu cu Mircea Badea
0,30 Norocul ghinionistului - comedie, Franța, 1981
2,00 Dragostea învinge - s. rel.

PRIMA TV

7,00 Milagros - s., rel.
8,00 Prima Mix!
15,00 Milagros - s.
15,55 Clip Art
16,00 Stil - rel.
17,00 Detectivi de elită - s.
18,00 Focus
19,00 Real TV
19,30 Impact
20,00 Joker
21,50 Cronica cârcotașului
22,00 Focus
23,00 Obiectiv
23,30 Impact - rel.
0,00 Detectivi de elită - s. rel.
0,55 Clip Art
1,00 Focus - rel.

TELE 7 ABC

7,00 Bună dimineața, România!
10,00 Teleshopping
10,25 Economic ABC - rel.
10,50 Gura lumii - rel.
11,00 Dați vina pe Corina - rel.
12,00 Reporter Tele 7 - rel.
13,00 Ora unu a venit - rel.
13,15 24 din 24 - rel.
14,00 Clubul microbiștilor
15,00 Teleshopping
15,20 Tinerețe fără bătrânețe
16,00 Post Meridian
17,00 Dați vina pe Corina!
18,00 Cutia muzicală - rel.
18,50 Pariul Trio. Loto
19,00 Telejurnal
19,30 Economic ABC
19,45 Gura lumii
20,00 Dan Diaconescu în direct
20,50 Pariul Trio
22,00 Linia întâi

TV ARAD

7,00 Știri TVA - rel.
7,30 Emisiune în limba germană - rel.
8,00 'Neața
11,00 X, Y și Zee - comed. SUA
13,00 Știrile amiezii
13,15 Ultimul detaliu - comed. SUA, 1974
15,00 Dragostea învinge - s.
16,00 Zile din viața noastră - s.
16,50 Divertisment
17,30 Viața spirituală
18,00 Studio electoral
18,30 Știri TVA
19,00 Observator
19,50 Din Dragoste
(●) 21,30 Brigada Mobilă
22,00 Marius Tucă Show
23,00 Știri TVA
În continuare program identic cu cel al Antenei 1

TV INTERSAT

8,25 Deschiderea programului
8,30 Cafeaua de dimineață
9,30 Trei destine - s., rel.
10,15 Preciosa - s.
11,00 Știrile Intersat * Vocea străzii * Reportajul zilei - rel.
(●) **12,00 Roți în zbor** - f.
13,30 Comorile lumii - rel.
13,45 Obiectiv economic - rel.
14,00 Emisiune în limba maghiară - rel.
15,00 Radical Power - s.
15,30 Provocarea naturii - s.
16,00 Trei ceasuri rele - rel.
17,00 Umbre - rel.
17,15 Cum să-mi îngrijesc câinele - s.
18,00 Avanpremiera știrilor Intersat
18,02 Kelly - s.
18,14 Poanta zilei
18,15 Știrile Intersat * Vocea străzii * Reportajul zilei
19,00 Safari - s.
19,30 Studio electoral
20,30 Trei destine - s.
21,30 Preciosa - s.
22,30 Puls economic

HBO

10,00 Boxerul - f. SUA, 1997
11,45 Mary Reilly - f. SUA,1996
13,30 Tarzan și orașul pierdut - f. SUA,1998
15,00 Drumul spre Hollywood - f. SUA,1997
16,30 A doua zi de Crăciun - comed. SUA, 1997
18,00 Comoara lui Ulise - f. SUA,1997, cu Peter Fonda
20,00 Copilăria lui Francie Brady - f. Anglia, 1997
21,45 Prizonieri în Paradis - comed. SUA, 1996 cu Nicolas Cage
23,30 Profesorul trăznit - comed. SUA, 1996, cu Eddie Murphy
1,00 Minciuni seducătoare - f. SUA, 1998

ATOMIC TV

7,00 Selector
10,25 Reactor
10,30 Atomic Café - rel.
11,00 Atomix
14,00 Interactiv
15,30 Proaspete și fierbinți
15,55 Reactor
16,00 Metropolis
17,00 Selector
19,00 Atomix
21,55 Reactor
22,00 Hai Hui - rel.
22,30 Selector
23,00 Klub Bizzar - rel.
0,00 Insomnia

RADIO ARAD & RADIO CONTACT (99,1 MHZ)

6,00 Lupta cu somnul; 8,00 Bună dimineața, Arad!; 10,00 Tovarășii mei; 12,00 Pulsul zilei; 14,00 Radio Magazin DW; 15,00 Contact FM; 17,00 Votează ce urmează; 19,00 Bună seara, Arad!; 19,30 Albumul zilei; 20,00 Muzica generației în loden; 21,00 Lumea voastră; 22,00 În arșița muzicii; 24,00 Contact FM

RADIO PRO FM (92,1 MHz)

1,00-3,00 TOP 30 AIRPLAY PRO FM (r) cu Cristi Schnebli; **3,00-5,00 MUZICĂ; 5,00-5,30 BULETIN DE ȘTIRI** la fiecare sfert de oră; **5,30-8,00 PRO FM PÂNĂ LA UNU** cu Nono Semen și Laura Călăceanu; **7,00-10,00 PRO FM PÂNĂ LA UNU** cu Cătălin Lăpușcă; **10,00-13,00 PRO FM PÂNĂ LA UNU** cu Mihai Dobrovolschi; **13,00-14,00 13-14 CU ANDREI** cu Andrei Gheorghe; **14,00-17,00 POFTIM PRO FM** cu Cristian Pavel; **17,00-19,00 ARBEMA PREMIUM MUSIC** cu Cătălin Lăpușcă; **19,00-22,00 ACULTĂ-ȚI MUZICA** cu Andi Moisescu; **22,00-23,00 AUTO PRO FM CLUB** cu Dan Vardie; **23,00-1,00 RONDUL DE NOAPTE** cu Răzvan Exarhu

RADIO TIMIȘOARA

6,00 Ceasurile dimineții; 8,00 Muzică populară cu dedicații; 9,00 Cânt din suflet; 9,35 Amintiri, amintiri...; 10,00 De zece ori România; 11,00 Gramofon; 12,00 Miez de zi la polul vest; 13,00 Emisiune în lb. germană; 14,00 Emisiune în lb. maghiară; 15,00 Emisiune în lb. sârbă; 16,00 Radio cocktail; 18,00 Actualitatea radio; 18,10 Alegeri parlamentare 2000; 19,00 Radiojurnal; 19,15 Vârful de lance; 20,05 Calătorie în lumea poveștilor; 20,15 Școala pământului; 21,00 Curierul de seară

Știri: 6,00; 7,55; 9,00; 11,00; 12,50; 17,00; 20,00; 21,00; 21,55.

Radio Jurnal: 7,00; 16,00; 19,00.

Agenda electorală: 9,30; 20,30.

RADIO SEBIȘ

6,00-9,00 Matinal „21"
9,00-10,00 „Alo, tu alegi!"
10,00-12,00 Cafeaua de zece
12,00-14,00 Magazin 21
14,00-15,00 Astăzi te sărbătorim - muzică populară cu dedicații
15,00-18,00 La bani mărunți - talk show
18,00-19,00 La mulți ani! - dedicații muzicale
19,00-20,00 Casa noastră
20,00-22,00 Expresul de seară
22,00-24,00 Club 21
0,00 92,1 Insomnii

PDSR

Intelectualii în viața cetății

VICLENIA PARADOXULUI

Unele programe politice, ca ofertă electorală, nu se întemeiază prin „sine“, ci cumva eteronom, împroșcând mizer fel de fel de invective și etichetări la adresa altora, prin excelență PDSR-ului. Se încearcă astfel a se conferi o iluzorie identitate acestor programe, când de fapt se fac transparente strategiile neputinței și lașității, pe de altă parte, o nemărturisită dar conștientă și furibundă teamă.

Iată ce se spune, spre exemplu: Dacă alegi pe cei care se opun dreptului tău fundamental pe pământul și pădurile străbunilor, dacă votăm PDSR și pe Ion Iliescu, care vor puterea folosindu-se de suferința oamenilor (?!), dacă vom alege pe cei care au semnat un acord înrobitor cu Rusia și au folosit banii publici pentru a-și tipări afișele electorale nici nu se mai știe pe unde - atunci sacrificiile tale vor fi zadarnice. În schimb, dai o șansă viitorului tău, dacă alegi un program românesc, eficient, realist, valoros și european, ***singurul program care te duce la bunăstare (?!), singurul program acceptat (?!), singurul care a fost pus în practică și are rezultate (!!!)*** atunci votează Programul Isărescu.

Se concluzionează fără nici un fel de restricționare morală: Să nu votăm nici PDSR, nici pe dl. Ion Iliescu, ca președinte, ci programul și pe dl. Isărescu.

Știm prea bine că nimeni nu pierde altă viață decât cea pe care o trăiește și nimeni nu trăiește altă viață decât cea pe care o pierde. Refuzăm însă cu vehementă să ne convingă cineva să vedem în realitate ceea ce el „pune“ și vede în ea, ba mai mult, să credem și noi în ceea ce el însuși, în bună parte, nu mai crede. Neconcordanța conceptului cu realitatea induce altceva decât se rostește. Asemenea judecăți țin de viclenia limbajului, fără termeni verificabili „la vedere“, abundă însă în exprimări fără suport, paradoxale.

Din perspectiva logicii paradoxul este ***iresponsabilitate,*** iar din a bunului simț o evidentă ***imoralitate***. Paradoxul nu este o soluție, pentru că nu rezolvă nimic și se folosește, așa cum se poate constata din exemplificarea dată, ca încercare de împodobire a ireparabilului. A crede însă că poți îndrepta ceva cu el, este cel mai mare paradox.

Cine nu vrea ca fiecare să se bucure de dreptul său de proprietar?! Cine nu dorește să ne simțim europeni între europeni?! Cine ne-a marginalizat în propria ogradă, casă, țară? PDSR-ul? Evident, nu!

Un dezgust maxim ne-a iluminat calea spre Adevăr; Nu vom mai permite ca drepturile noastre să fie călcate nepedepsit în picioare. Nu mai acceptăm tot felul de umilințe în fața mai-marilor lumii. Noi nu cerem nimic decât să ne lăsați să votăm după înțelegerea noastră și să nu încercați să profitați din nou de noi, „învățându-ne“ să înotăm pe uscat la viclenele „umbre“ ale paradoxului.

Prof. OCTAVIAN ANA

CIOLÃNARII DIN PD

Gheorghe SECULICI	**Dan IONESCU**	**Adrian NIȚU**	**Gheorghe FALCA**
Arhitect	Economist	Inginer	Inginer
Director General	Secretar de Stat	Director	Vicepreședinte
PROIECT S.A.	Șef Oficiul Concurenței	Zona Liberă	Consiliul Județean

---

ApR

ALIANȚA pentru ROMÂNIA

DOREL UNGUR - deputat!

O alianță pentru mai puțină sărăcie!

PUNR-PNR

ALIANȚA NAȚIONALĂ (PUNR-PNR)

Veșnicia s-a născut la sat, a spus Lucian Blaga, făcând elogiul satului românesc.

Sat pe care regimul comunist a vrut să-l distrugă.

Sat pe care guvernele de după '90 n-au știut să-l reabiliteze, împroprietărind țăranii, dar lăsându-i fără mijloace de a munci pământul.

Pentru dezvoltarea satului românesc noi propunem:

● Adoptarea Legii privind acordarea de despăgubiri materiale și bănești țăranilor și moștenitorilor acestora pentru inventarul agricol preluat abuziv în CAP, în anii 1949-1962;

● Dezvoltarea infrastructurii din mediul sătesc - drumuri, aprovizionare cu apă și gaze, construcții și instalații sanitare;

● Dezvoltarea sistemului bancar propriu pentru agricultori;

● Organizarea agroturismului în raport cu specificul zonal, prin facilitarea realizării de locuințe modernizate, pentru satisfacerea nivelului de confort la standarde europene;

● Reorganizarea învățământului primar și mediu la sate și ridicarea calității acestuia;

● Revitalizarea vieții spirituale și culturale a satelor.

Arădeni!

Votați pentru CREDINȚĂ, LEGE, BUNĂSTARE!

Alegeți candidații Alianței Naționale (PUNR-PNR)!

CRED CĂ VOI RENUNȚA LA ASPECTUL COMPETITIV AL FESTIVALULUI

dialog cu Florin Didilescu - organizator principal al festivalului Amifran sau Papa Didi - sufletul Amifran-ului

– Cu ce gânduri vă despărțiți de această ediție a festivalului?

– De unde fac rost de bani pentru următorul festival.

– Ce veți schimba la ediția a IX-a a festivalului, după o experiență de opt ani?

– În primul rând, cred că am să renunț la aspectul competitiv care - se pare - produce o mare bucurie la câteva trupe dar, fiind așa restrictiv - 4 spectacole premiate din 20 - creează niște traume pe care acești copii, la vârsta lor, nu le merită. E adevărat, viața e o competiție și ar trebui ca acest festival să-i pregătească pentru competiția vieții. Dar nu știu dacă e potrivit să mutăm competiția pe scenă.

– Vor mai fi tot așa de multe trupe?

– Vor fi, atâta timp cât va exista cerere de a veni la Arad. Poate că vom încerca să desfășurăm festivalul pe o durată de cinci zile, în loc de patru, să lăsăm pauze între spectacole, să creăm posibilitatea unor întâlniri cu elevii și animatorii, pentru discutarea spectacolelor. Cu alte cuvinte, să permitem perioade de respriație mai dese pe parcursul zilelor de festival.

– Cum vedeți evoluția Festivalului Amifran de la prima ediție până acum?

– Din punct de vedere organizatoric, s-a ameliorat clar și de aici pleacă totul - o organizare bună creează premisele unor evoluții artistice - chiar dacă pare prețioasă exprimarea asta - pe măsură. Astfel, îi determini pe participanți să se ridice la nivelul unor exigențe pe care le impui nu ostentativ, ci oferindu-le o scenă adevărată, într-un teatru adevărat.

– Trupele din acest an cum vi s-au părut?

– Observ un progres lent dar sigur al trupelor. Există câteva constante - Baia Mare, București, Bistrița. Mă bucură că oamenii se străduiesc să facă spectacole din ce în ce mai bune, mai coerente. Din 20, cel puțin 12 au fost spectacole bune.

CĂTĂLINA LATU

AFLĂM DE LA I.S.S. ARAD

VEȘTI DELOC BUNE DIN...

■ **PILU:** Mai precis de la școlile generale cu clasele I-IV și cu clasele V-VIII precum și de la Grădinița din localitate, unde, la ultimul control al Inspecției Sanitare de Stat Arad s-a constatat: apa rece curentă - inexistentă!; recipienți pentru colectarea gunoiului - inexistenți; **în schimb** EXISTA praf din belșug „păzit" de paianjeni; între ferestre - cimitire de muște; podelele pline de praf în special în suprafața ocupată de bănci; în unele clase cu ferestre mici (!) dar cu perdele și murdare de nu se știe când, raportul luminos necesar, absolut obligatoriu (!) nu se realiza.

Au fost suspendate autorizațiile sanitare de funcționare, iar conducerea amintitelor instituții a fost amendată!

■ **LIPOVA:** adică de la Cantina S.C. „COMFRUCT" S.A. din localitate, cantină care a început să funcționeze „cam din jurul" datei de 1 iunie 2000, asigurând 3 mese pe zi pentru muncitorii sezonieri (în septembrie și octombrie cca 250 de persoane zilnic, acum, în medie 170). Cantina e deservită de un bucătar și 3 „ajutoare"; bucătarul, cică, ar avea pe undeva (nu se știe precis unde) controalele medicale periodice obligatorii efectuate, dar „ajutoarele" - nu!

În cantină: NU se păstrează probe de alimente din mâncărurile gătite; **NU** există apă rece și caldă; starea de igienă, ordine și curățenie - **deplorabilă!**; padimentul are un strat gros de grăsime bun de... „patinoar"; **NU** există substanțe dezinfectante; produsele alimentare sunt păstrate (făina, bunăoară!) direct pe padiment și în saci murdari; pereții - murdari și acoperiți cu paianjeni. Aceeași „imagine" de... „troacă de porci" (scuzați expresia) - și în magazie.

Într-un cuvânt o CANTINĂ - PERICOL pentru starea de sănătate a oamenilor. Drept pentru care a fost închisă! Dar... controalele continuă!

CONSTANTIN SIMION

VACANȚĂ ÎN DANEMARCA

În scurta vacanță școlară proaspăt încheiată, un grup de 36 de elevi de la Liceul Baptist din Arad a făcut o vizită de parteneriat în Danemarca, la o școală de stat creștină Frostuphare Efterskole din localitatea Narre Nebel. Programul organizat de gazde a fost variat prin cele câteva ieșiri pe coasta Mării Nordului, întâlnirea cu primarul orașului Olgod, vizite în orașele port Esbierg, Huide Sande, Ribe.

„Pretutindeni am constatat că urmașii răzbunătorului Hamlet au alungat durerea vestitului prinț, construind o societate stabilă, clădită pe dreptate, libertate și echitate - ne transmite prof. Mariana Rohoșka. Schimbul cultural dintre cele două școli a fost deosebit de fructuos din ambele părți, au fost lucruri utile de învățat." Elevii au fost însoțiți de directorul liceului, profesorul Ioan Rediș și alte patru cadre didactice. Precizăm că elevii danezi au făcut două vizite în școala noastră în anii anteriori.

CONSUMATORUL NU ESTE TRATAT CU RESPECT!

„Stimată redacție. Mă numesc Arsenov Dragutin și locuiesc în Arad, pe strada G. Coșbuc la nr. 42, ap. 1, eu fiind unul dintre cei 6 proprietari ai acestui bloc. În cele ce urmează vreau să-mi spun părerea în legătură cu activitatea Artermului și să fac unele propuneri în acest sens.

Astfel, după părerea mea: 1. Consumatorul arădean nu este tratat cu respect, dovadă unele aberații din factura curentă de apă caldă și încălzire. 2. Proprietarii de la adresa de mai sus au fost făcuți, de către Arterm, Asociație de proprietari fără consimțământul lor. 3. În această situație sunt și eu, subsemnatul solicitând încheierea individuală a contractului de furnizare a agentului termic, în caz contrar susnumitul refuzând să plătească obligațiile lunare. 4. În baza unei analize pentru perioada 1996-2000 am constatat - și vă pun și dv. la dispoziție aceste constatări - că numărul de gigacalorii plătite de către noi a crescut amețitor de la an la an, în condițiile în care suprafața radiantă a blocului a rămas aceeași. 5. Față de cele de mai sus, cer înființarea unui comitet al cetățenilor, care să monitorizeze activitatea Artermului, ale cărui încălcări ale legii să fie dezvăluite periodic în ziarul «Adevărul»."

Oprim aici reproducerea scrisorii d-lui Arsenov, ea fiind mult mai lungă. Oricum, înțelegem supărarea corespondentului nostru, drept pentru care am și considerat necesar să o facem publică. Să mai menționăm că dl. Arsenov Dragutin a fost în audiență la conducerea Arterm spre a-i înfățișa necazurile sale, audiență care însă s-a lăsat, vorba lui, „fără nici un rezultat".

Dincolo de obișnuitele acuze care se aduc Artermului, două ni s-au părut că merită să fie discutate. Prima: creșterea permanentă, an de an, a numărului de gigacalorii facturate de către Arterm, explicația Artermului fiind aceea, citâm dintr-o adresă din 15 septembrie 2000 „că livrarea energiei termice se face având la bază diagrama de reglaj care este parte integrantă în contractul cu consumatorii, în funcție de temperatura exterioară". Mai pe românește spus, cu cât este mai frig afară, cu atât arădeanul consumă și plătește mai multe gigacalorii.

În sprijinul asociațiilor de proprietari

O explicație logică la prima vedere, doar că diferențele de la un an la altul sunt prea izbitoare ca să nu atragă atenția. Dar, să exemplificăm chiar cu situația de la imobilul de pe strada G. Coșbuc nr. 42.

Consumul de gigacalorii (căldură) în perioada 1996-2000:

1996 - ianuarie - 13.197
- decembrie - 13.062
1997 - ianuarie - 15.201
- decembrie - 14.762
1998 - ianuarie - 15.084
- decembrie - 20.305
1999 - ianuarie - 18.884
- decembrie - 16.964
2000 - ianuarie - 18.289

Cum se vede, ceea ce sare în ochi este consumul din ianuarie 1996, care era de 13.197 de gigacalorii, consum care, trei ani mai târziu, deci în 1999 „sare" taman la 18.884 gigacalorii! Nu mai știu exact cum a fost în ianuarie 1996, dar de iarna lui '99 îmi amintesc perfect, și orice s-ar spune, nu cred că ea a fost chiar atât de diferită față de cea din '96 încât să necesite în plus 5.687 de gigacalorii! La fel stau lucrurile și între decembrie 1996 - 13.062 gigacalorii și decembrie 1998 - 20.305 gigacalorii, diferența din facturi fiind de 7.243 (!) de gigacalorii.

În fine, poate greșim noi sau poate a greșit dl. Arsenov, indiferent însă ce s-a întâmplat, conducerea Arterm trebuia să-l lămurească pe petent.

Apropo de situația de mai sus: ea nu cuprinde și consumurile facturate de apă caldă, interesant de semnalat fiind următorul lucru: dacă până în 1997 locatarii de la blocul de pe strada G. Coșbuc plăteau lunar în jur de 120 de m.c. de apă caldă, în vara lui '99, la reclamația aceluiași domn Arsenov factura a fost redusă la 95-98 m.c., pentru ca din 1999, după ce locatarii și-au montat pe bloc un contor de apă caldă, consumul lunar să scadă la 55 m.c.! Iată, așadar, ce înseamnă contorizarea!

O altă chestiune: cea cu înființarea unui comitet cetățenesc care să monitorizeze activitatea Artermului. Părerea noastră este că nu se impune așa ceva, dat fiind faptul că la ora actuală, potrivit legilor, există o sumedenie - chiar prea multe! - de comitete și comiții care supraveghează ceea ce face Artermul, primul și cel mai de seamă fiind Consiliul Local Municipal, în subordinea căruia se află de mai bine de jumătate de an, important fiind ca acestea să-și facă datoria.

Și acum ultima problemă: din păcate, iată ce glăsuiește art. 29 (1) din HG 425/1994, citâm: „**La imobilele cu destinație de locuință, contractul de furnizare a energiei termice se încheie cu asociația de locatari sau, în lipsa acesteia, cu persoana împuternicită de locatari sau de proprietari, după caz.**"

Așadar...

MIRCEA DORGOȘAN

Pentru că a făcut „pipi" pe domeniul public

UN ARĂDEAN A FOST AMENDAT CU 200.000 LEI

Zilele trecute, gardienii publici au sancționat prin procese-verbale pe următorii contravenienți:

● Pentru cerșetorie, în baza Legii nr. 61/1991, Covaci Florin din Arad, Zagor Ioan din Cluj, Iacob Alexandru din Arad, Jivan Florin din jud. Timiș, Voicilă Valer din Cluj, Păcurețu C-tin din Prahova, Curta Petru din Sântana, Măgurean C-tin din Arad, Relu Luchian din Botoșani - amendă cuprinsă între 80.000 și 400.000 lei.

● Pentru trecerea pe spațiul verde și circulația cu bicicleta pe trotuar, conform HCL nr. 71/1997 Toma Ramona din Arad, Lupaș Gheorghe din Arad, Gorgan Maricica din Vladimirescu, Braitaru Petru din Mehedinți, Dumșe Claudiu din Arad, Weber Sorin Daniel din Arad - amendă cuprinsă între 150.000 și 450.000 lei.

● În baza aceluiași act normativ a fost sancționat contravențional Hegyi Emeric din Arad, pentru efectuarea necesităților fiziologice pe domeniul public (Parcul Pădurice) - amendă 200.000 lei.

● Pentru abateri la Legea nr. 12/1990, privind protejarea populației împotriva unor activități comerciale ilicite, au fost sancționați Dobre C-tin din Argeș, Szabo Ștefan din Arad, Ienciu Dorina din Chișineu-Criș, Fărcuța David din Mailat, Todorescu Ioan din Ohaba Lungă, jud. Olt, Varga Ioan din Zărand, Bartha Francisc din Arad, Topor Iosif din Arad, Minzat Sorin din Zalău, Lazăr Gheorghe din Arad, Korodi Martin din Arad, Hans Ioan din Sânicolaul Mic, Zlatariu Gheorghe din Arad, Bota Marius din Arad, Racz Susana din Arad, Gheorghe Nicoleta din Arad - amendă cuprinsă între 100.000 și 150.000 lei.

N. O.

RADIATOARE APĂ
PIESE MOTOR: PISTOANE SEGMENTI CUZINETI GARNITURI BUJII TERMOSTATE
ELEMENTE DIRECTIE: BUCSE, PIVOTI, CAP BARĂ
RULMENTI
OGLINZI
AMORTIZOARE (TELESCOAPE)
FARURI SEMNALIZATOARE
ELEMENTE CAROSERIE
ELEMENTE TRANSMISIE: CRUCI, RULMENTI, CARDAN, AMBREIAJE
MÂNERE USI
ARCURI
STOPURI
ELEMENTE FRANA: PLACUTE, DISCURI, SABOTI, TAMBURI
PARBRIZE
PLANETARE
MÂNERE USI
s.c. ARBERN Comimpex srl
• IMPORTATOR DIRECT ITALIA •
2900 ARAD Calea Lipovei 219 Tel. 057 259 993 Fax. 057 219 960 Tel.094 552 238 Urgente tel: 092 264 534 E-mail: arbern@euro.net.ro
VĂ OFERĂ LA CELE MAI MICI PREȚURI:
PIESE AUTO IMPORT ITALIA
FIAT DUCATO 14Q, 18Q,
IVECO DAILY 30,8, 35,10, 35,12, 49,10, 59,12
TOATE TIPURILE DE UTILITARE
STOC PERMANENT
DUCATO
IVECO DAILY
Comanda se onorează între 3 - 7 zile
Livrarea se face din stoc sau la comandă
Pentru cantități mari livrarea se face la domiciliul clientului
Montarea de amortizoare și reparații masini se face la A.F. Munteanu, calea Timișorii nr.195
În atenția firmelor de transport și distributie: la cantități însemnate de marfă se fac reduceri considerabile
(5550937)

VOTAȚI DEPUTAȚII PRM ARAD!

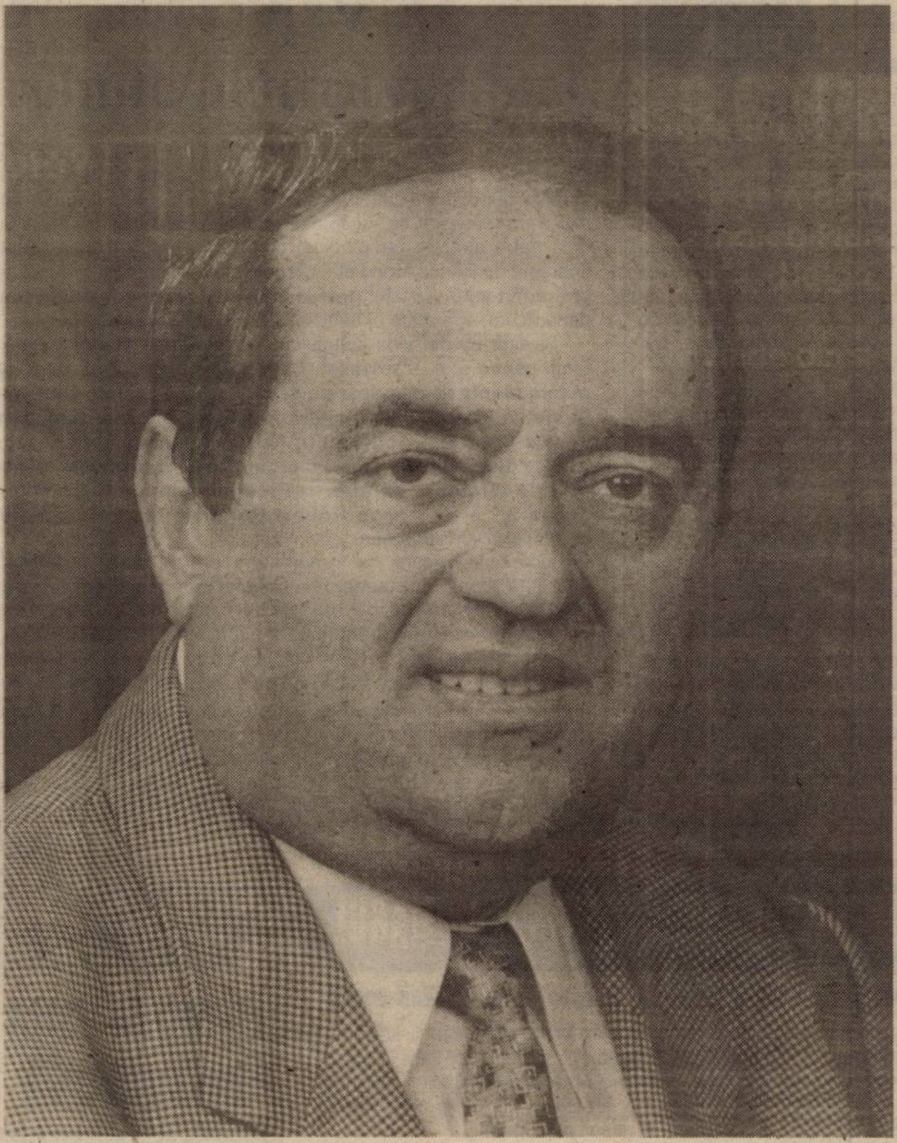

Dr. ec. CREȚ NICOARĂ

Arădeni,

România se găsește într-un impas fără precedent. Țara nu mai este guvernată, sărăcia a cuprins peste 60% din populația țării, corupția și impotența actualilor guvernanți aproape că ne-au izgonit din Europa, justiția este injustiție și economia este falimentară din toate punctele de vedere. Toți suntem de acord că

AȘA NU SE MAI POATE!

● PENTRU A IEȘI DIN IMPAS, PENTRU A TRĂI DECENT ȘI ÎN SIGURANȚĂ

VOTAȚI CREȚ NICOARĂ - DEPUTAT!

- Este profesor de matematică și economist.
- Este director general la „VINALCOOL” Arad.
- Este profesor universitar asociat la Facultatea de Management Agricol din Timișoara.
- Este președintele PRM Arad.
- Este doctor în management agricol.
- **A condus și știe să conducă.**

DEPUTAȚII care cunosc bine nevoile și greutățile vieții de zi cu zi și sunt hotărâți să vă facă viața mai bună!

Arădeni,

De mai bine de zece ani poporul român așteaptă izbăvirea. De mai bine de zece ani țara este călcată în picioare de hoții și bandiții așa-zisei tranziții. Nu mai există nici o ordine și nimeni nu mai ascultă de nimeni. Autoritatea statului a dispărut, iar puterea nu mai este capabilă să stăpânească nici un domeniu de activitate.

MAI EXISTĂ O SINGURĂ SPERANȚĂ: PARTIDUL ROMÂNIA MARE!

VOTAȚI NICU COJOCARU - DEPUTAT!

- A lucrat ani de zile în administrația publică locală.
- Este ziarist și cunoaște îndeaproape nevoile arădenilor.
- Știe să lucreze cu oamenii.
- Cunoaște majoritatea agenților economici arădeni.
- Cunoaște occidentul și știe unde trebuie să ajungem.
- Deviza lui este cât se poate de simplă: FAPTE, NU VORBE!

Votați pentru

DREPTATE! PROSPERITATE! RECONCILIERE NAȚIONALĂ!

Votați PARTIDUL ROMÂNIA MARE!

DIN CIMITIRUL „ETERNITATEA” A DISPĂRUT UN MORT!

După aproape 20 de ani somnul de veci al unei arădence a fost tulburat recent de o întâmplare mai puțin obișnuită. S-a întâmplat la 1 noiembrie 2000, de „ZIUA MORȚILOR” în cimitirul ETERNITATEA. „După ce cu câteva săptămâni înainte am făcut ordine la mormântul mamei mele, de Ziua Morților, cu lumânări și flori ne-am îndreptat spre cimitir. Când am ajuns la groapă mi-a venit să leșin. Pământul era proaspăt peste mormânt, iar în locul crucii cu numele mamei era instalată o alta cu un nume străin. Am mers la administrația cimitirului și am relatat ce-am pățit. O doamnă s-a deplasat la mormânt, a confruntat actele în care apărea clar că locul de veci al mamei mele, Gyurcovits Elena, era plătit până inclusiv în anul 2001. Mi s-a spus că din greșeală, în parcela W, rândul 5 locul 26, a fost îngropat în septembrie 2000 PANDA TEODOR. «Dacă vreți, vă dăm un alt loc lângă» mi-a spus doamna. Cum era să accept să mă rog în fața unui mormânt gol?! Ulterior, mi-a recomandat să fac o plângere către administrația cimitirului și să-l dau în judecată pe fostul administrator al cimitirului, Traian Trifan, să-i cer daune morale, administrator care a fost schimbat recent. „Nu de judecăți am eu nevoie, ci să se refacă mormântul mamei”, ne-a spus îndurerată Emilia Mihalycsek, fiica celei care a dispărut, practic, din locul de veci.

Foto: ŞT. MATYAŞ

NEGLIJENȚĂ ÎN SERVICIU?

Luând legătura cu Mihai Cărăbaș, actualul administrator al cimitirului „ETERNITATEA”, am aflat că fostul administrator nu a fost schimbat întâmplător din funcție, la adresa lui fiind mai multe plângeri și referate. „Fostul administrator a fost schimbat, urmare a mai multor sesizări la adresa administrației cimitirului, legate de curățenie, de dezordine și de încălcarea unor dispoziții legate de regulamnetul interior. De la secția edilitară a fost mutat la secția mecanizare. Nemulțumit, Trifan a dat în judecată Gospodărirea Comunală. Cert este că referitor la cele sesizate de d-na Mihalycsek, greșeala e a fostului administrator, care trebuia să le arate groparilor exact locul în care să sape. Cu toate că în registru apare că Panda Teodor are închiriat locul 30 din aceeași parcelă și rând, el a fost îngropat în locul 26. Am încercat să rezolvăm problema sunând la familia Panda, pentru a-i invita să se prezinte să clarificăm situația. Le-am trimis și o scrisoare în acest sens, dar până acum n-au venit la noi”, ne-a spus Cărăbaș. El a mai precizat că procedura legală privitoare la o exhumare-reînhumare se poate face abia după un an de la deces, cu avizul Laboratorului de medicină legală și numai în perioada noiembrie-martie. Costurile pentru această activitate se ridică în prezent la circa 700.000 de lei. „Cu această ocazie facem un apel către cetățenii cărora li se trimit somații, să se prezinte la administrația cimitirelor pentru clarificarea situației locurilor închiriate. Astfel pot fi evitate și situațiile neplăcute, cum este cea la care ne-am referit”, a mai spus Mihai Cărăbaș.

FLORIN TRUȚ

BIROCRAȚIA ÎNVINGE RADIOLOGIA

La Secția Radiologie a Spitalului Clinic Județean se lucrează cu aparate vechi de 20 de ani. Și asta în condițiile în care în depozitul spitalului se află aparatură ultraperformantă! Adică un tomograf ce valorează jumătate de milion de dolari și încă patru aparate radiologice, dintre care două digitale. Sunt finanțate de Banca Mondială, prin Ministerul Sănătății și au ajuns la Arad în vară. Spitalul doar le-a preluat. Nu le-a folosit nimeni până acum, aparatele aflându-se încă în ambalajul original.

Și asta nu din vina spitalului (care a depus eforturi consistente pentru a le achiziționa). Ci din vina... birocrației. **„Noi nu putem monta aceste aparate decât după ce primim autorizație de amplasare-construcție din partea Comisiei Naționale pentru Controlul Activităților Nucleare. Documentele sunt trimise de mult timp, teoretic problema fiind rezolvată (ni s-a promis telefonic că autorizațiile vor ajunge săptămâna aceasta)”** – ne-a spus **Robert Polanek,** fizician în cadrul Spitalului Clinic Județean.

Încăperile în care vor fi montate aparatele sunt, în general, pregătite „conform standardelor”. **„Mai lipsesc niște lucruri, legate în principal de instalația electrică, pentru care căutăm încă soluții financiare”** – a mai spus Polanek.

Instalarea aparatelor va fi făcută de reprezentanții firmelor de la care au fost cumpărate. Cel mai probabil, pe bază de programare. Ceea ce înseamnă, din nou, timp (pierdut). Nici după montare însă, aparatele nu vor putea fi imediat folosite deoarece mai este nevoie de o... autorizație de funcționare.

Garanția aparaturii este de un an și jumătate. Dacă lucrurile continuă să meargă în același ritm, garanția ar putea expira înainte ca aparatele să fie puse în funcțiune.

D. DUȚU

O NOUĂ FARMACIE LA SÂNMARTIN?

Vizavi de cabinetul medicului de familie din Sânmartin se află o farmacie. Cel puțin, așa ne arată firma. Punctul farmaceutic s-a deschis la puțin timp după Revoluție și a funcționat la fel de puțin. Acum, clădirea este părăsită. Plină de praf și cu geamuri sparte. Imediat după desființare, farmacia s-a mutat la Macea, dar nici acolo nu a avut un trai prea lung (din cauza concurenței particulare).

Cei care au de suferit din toate astea sunt localnicii. Atunci când au nevoie de medicamente, ei sunt nevoiți să facă un drum în plus - mai apropiat sau mai îndepărtat - pentru a le cumpăra. S-ar putea însă ca lucrurile să se schimbe în bine pentru că medicul de familie din Sânmartin s-a gândit să deschidă o nouă farmacie, în incinta fostului dispensar.

? PUNCT FARMACEUTIC
Foto: ŞT. MATYAŞ

D. D.

La Nădlac CIOBANII AU STAT LA SFAT CU PRIMARUL

◆ Oierii localnici nu-i mai vor pe sibieni

Zilele trecute, mai mulți ciobani din Nădlac au solicitat sprijinul primarului pentru ca acesta să ia măsuri împotriva unor proprietari de ovine din alte localități și județe. Aceștia poposesc în fiecare an la Nădlac, retrăgându-se la începutul iernii din zonele muntoase spre câmpia de vest. Necazul ciobanilor din Nădlac e acela că „sibienii”, cum sunt porecliți, vin cu 1.000-2.000 de oi sau mai multe, în fiecare toamnă. Oile lor fac prăpăd în culturile de păioase sau pe unde a mai rămas ceva hrană pentru animale. Există de altfel o hotărâre a fiecărui consiliu local ca începând de la 1 noiembrie și până la 1 aprilie a anului viitor animalele să fie închise și să nu fie scoase la păscut. Dar hotărârile nu sunt respectate și nici nu au fost respectate vreodată. La doleanțele ciobanilor nădlăcani, primarul Ștefan Szuchánsky a spus: „Sunt de acord ca acești oieri să nu ne mai facă probleme și voi face tot posibilul, dar cu voi cum rămâne?“ La această întrebare primarul a primit asigurări că fiecare dintre cei prezenți are hrană asigurată la iarnă și în curând vor intra în saivan cu oile. Până acum ciobanii nădlăcani erau ținta reclamațiilor proprietarilor de teren, fiind acuzați de distrugeri, uneori pe nedrept.

Cert este că atât primarul Szuchánsky, cât și oierii locali au hotărât să scoată „mioritele“ sibienilor afară din hotarul Nădlacului cât mai curând. Sibienii nu au nici un motiv legal să-și ierneze turmele pe unde apucă și în condiții impuse de ei. Pe acest motiv a fost depus un memoriu la primărie, semnat de nouă proprietari de oi. Ei așteaptă acum ca turmele sibienilor să poată fi scoase din perimetrul localității. Directorii societăților agricole și proprietarii asociațiilor familiale din Nădlac salută și promit tot sprijinul acestei acțiuni, dorind ca și ei să aibă o iarnă și o primăvară liniștită măcar din acest motiv.

G. BOHUSLAV

Vânzare de teren în zona industrială

Marți, în ședința extraordinară a C. L. M., consilierii au aprobat vânzarea prin licitație publică a trei parcele de teren situate în zona industrială a orașului.

Până acum, șapte firme (cele mai multe străine) au cumpărat teren în această zonă. Dintre ele, trei își desfășoară deja activitatea.

Prin vânzarea de teren, numărul investitorilor în Arad va crește.

G. K.

100 de zile

☛ (Urmare din pagina 1)

„România se află la un moment de răscruce al procesului de aderare, când se pune problema dacă va accelera eforturile de integrare sau dacă se va răzgândi optând pentru altă cale.” Dacă vrem bine, UE ne sprijină și financiar. Dacă nu, la fel. Oricum, primirea de noi membri e considerată de cetățenii statelor UE drept cea mai puțin importantă dintre cele 12 priorități propuse de sondajul Eurobarometru. Mai mult, România ocupă penultimul loc în preferințele cetățenilor din UE referitoare la țările ce ar urma să adere la Uniune. Termenul de 100 de zile pe care viitorul guvern îl are la dispoziție pentru a rezolva aceste priorități ar trebui înțeles ca mesaj al nerăbdării UE ca reforma să se miște din punctul mort în care stagnează de atâta vreme. Raportul Uniunii Europene despre progresele făcute de România pentru aderare, document întocmit de Gunther Verheugen și pus ieri în brațele negociatorului-șef al României cu UE, nu face decât să confirme că ne aflăm la coada listei țărilor candidate la aderare, cu toată modesta creștere economică înregistrată în ultimele luni. Lady Winterbourne, Fokion Fotiadis, Verheugen nu fac decât să spună: ați ajuns în ceasul al 12-lea. Hotărâți-vă! Timpul dublului discurs, noi zicem că facem reformă, iar ei se prefac că ne cred, a trecut de mult.

Sensibil la imaginea sa în Occident, Iliescu zice acum că prioritățile UE sunt și prioritățile PDSR. Numai că transpunerea lor în fapt va însemna că chirurgul trebuie să se gândească nu la durerea momentană a bolnavului, ci la sănătatea sa.

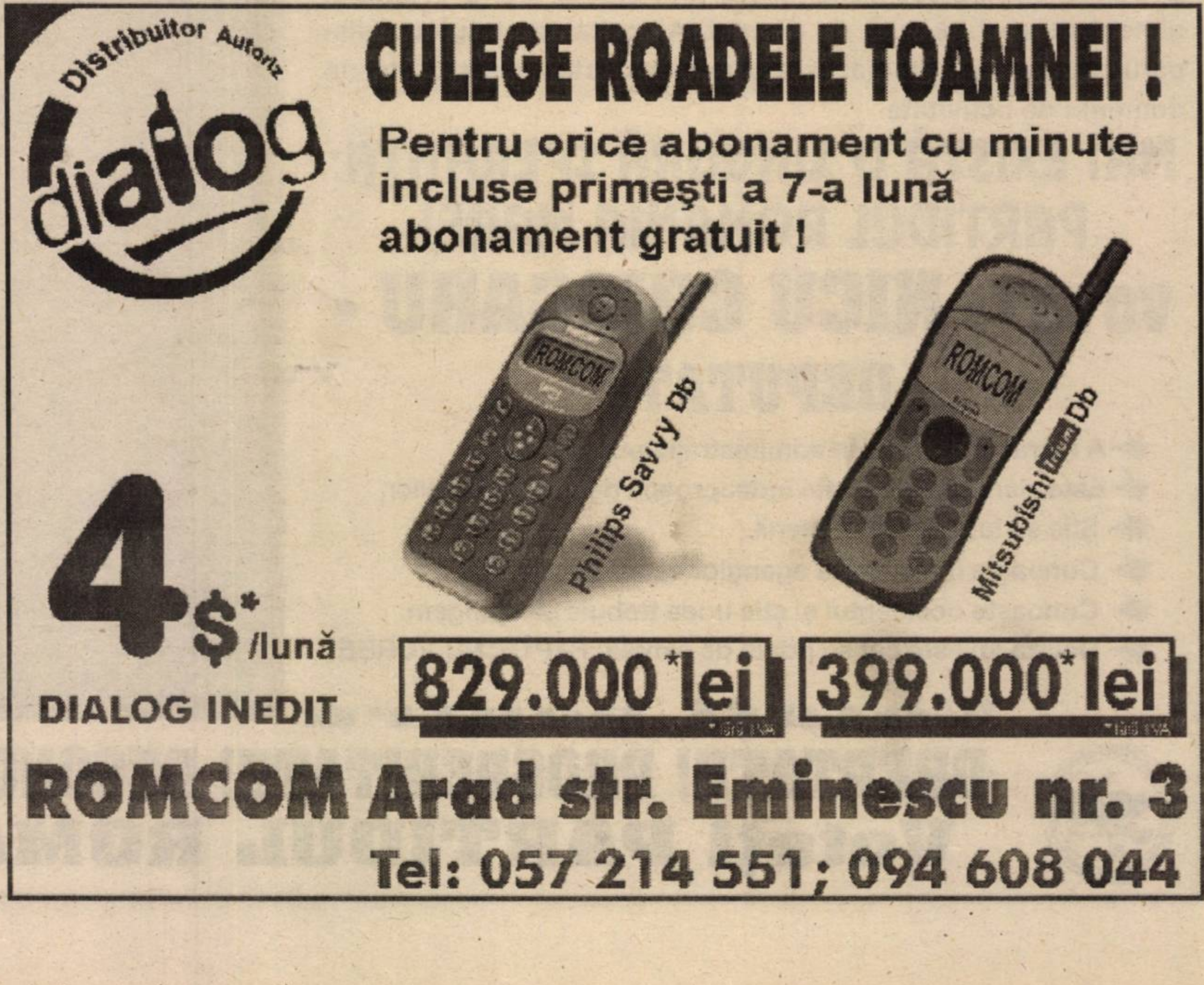
Distribuitor Autoriz
dialog
CULEGE ROADELE TOAMNEI !
Pentru orice abonament cu minute incluse primești a 7-a lună abonament gratuit !
4$*/lună
DIALOG INEDIT

829.000*lei
399.000*lei
ROMCOM Arad str. Eminescu nr. 3
Tel: 057 214 551; 094 608 044

Invitatul nostru

HALTEROFILUL ADRIAN JIGĂU E CU GÂNDUL LA ATENA 2004 ȘI NU RENUNȚĂ LA O MEDALIE OLIMPICĂ

Unul din cei șase sportivi arădeni participanți la Jocurile Olimpice de la Sydney, halterofilul Adrian Jigău, de la C. S. Astra, ne-a vizitat la redacție, după ce la Onești s-a consumat ultimul act al sezonului competițional, mai precis Campionatele Naționale. Pe această temă, a celor trei titluri cucerite aici, dar și despre cele întâmplate la Sydney, unde am fost alături de el, ca și de ceilalți sportivi ce au reprezentat Aradul în cadrul delegației României, am purtat o discuție pe care o redăm în cele ce urmează.

– La puțin timp după Olimpiadă s-a desfășurat ultimul concurs al anului, mai precis Campionatele Naționale de seniori, unde ai cucerit trei medalii de aur. Cum a fost?

– La stadiul de pregătire pe care l-am atins, mai ales pentru Jocurile Olimpice, nu am avut probleme, m-am dus hotărât să câștig, deși am concurat la 62 kg și nu la categoria mea, cea de 56 kg.

– Cu ce rezultate ai devenit campion?

– La smuls cu 115 kg și la aruncat am reușit 140 kg, deci un total de 255 kg. Am avut, la fiecare stil, doar o încercare, pentru că nu am vrut să forțez.

– Înseamnă că nu ai avut adversari?

– Nu pot spune, sunt o serie de tineri care promit, cu rezultate de 115 kg la smuls și 135 la aruncat, cât a realizat cel clasat pe locul II. Trebuie să precizez că și la această categorie dețin recordurile naționale pe care le-am stabilit anul trecut la C. N. de la Bistrița: 132,5 kg la smuls și 165 kg la aruncat, iar la 56 kg: 125 kg la smuls și 157 la aruncat, stabilit la C. M. de la Atena.

– Deci pe plan național ești, practic, fără concurenți. Să trecem acum la momentul de vârf al sezonului, Olimpiada de la Sydney. Ai plecat în Australia ca triplu medaliat cu bronz la „europenele" de la Sofia. Ce s-a întâmplat în concursul olimpic?

– Mai întâi să ne oprim la Sofia, unde am fost lucrat. Eram pregătit pentru medalia de argint, dar am fost atenționat că nu am voie să-l bat pe bulgarul Ivan Ivanov, favoritul gazdelor, pentru că, în caz contrar, voi fi „scos" pozitiv la controlul antidoping chiar dacă aș fi mâncat numai fasole. Cam așa merg lucrurile în haltere.

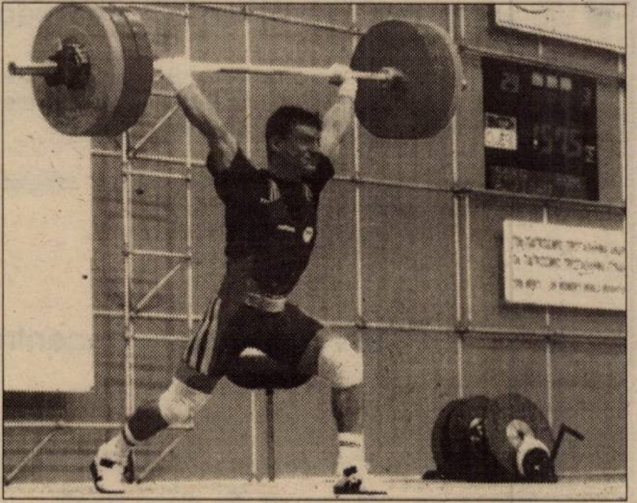

– Pentru Sydney ce obiectiv aveai?

– La categoria 56 kg, la care am concurat, puteam să obțin medalia de bronz. Asta în condiții normale de concurs, însă...

– Știm, condițiile nu au fost cele normale. În ziua festivității de deschidere a Olimpiadei, doi dintre colegii tăi, Traian Cihărean și Adi Mateaș, au fost scoși din concurs, fiind depistați pozitiv. Nu discutăm acum aceste cazuri, dar am văzut că au avut repercusiuni asupra ta.

– Știam, la momentul concursului, că întreg lotul de haltere al României va fi eliminat din concursuri pe timp de un an. Când am intrat pe podiumul de concurs, antrenorii Nicu Vlad și Petre Becheru m-au încurajat ca și cum nimic nu s-ar fi întâmplat. Dar eu nu mă mai puteam concentra și la fiecare stil, după ce am ridicat din prima încercare 122,5 kg la smuls și 152,5 kg la aruncat, le-am ratat pe celelalte două. Sunt greutăți pe care în mod normal și trezit din somn le ridicam fără probleme, însă mai mult nu am putut în condițiile de acolo.

– Ți s-a spus că în acel moment, când te-ai clasat pe locul 7, erai considerat în afară de concurs, dacă federația română nu achită cei 50.000 de dolari pentru ca restul halterofililor să poată concura?

– Nu mi s-a spus, dar bănuiam acest lucru. După două zile, când s-a plătit amenda respectivă, mi s-a confirmat locul ocupat în concurs, ba am mai urcat un loc, pe 6, prin descalificarea bulgarului Ivan Ivanov, medaliat cu argint, depistat pozitiv.

– Ai ocupat, în final, locul 6 la Olimpiadă, un loc onorant la o asemenea competiție. Ai fost premiat de C.O.R.?

– Da, am primit contravaloarea în lei a 2.500 de dolari (impozabili).

– Alte premii ai mai primit?

– Din partea clubului C.S. Astra am mai primit ceva.

– Pentru următoarea ediție a Jocurilor Olimpice de la Atena 2004 ce gânduri ai?

– În primul rând îmi doresc să mai pot concura și la Olimpiada de la Atena, unde vreau să obțin o medalie. La 34 de ani, cât voi avea atunci, nu este încă târziu.

– Îți dorim succes, atât pe plan sportiv, cât și ca student.

– Mulțumesc și poate e momentul să menționez că urmez cursurile Facultății de Educație Fizică și Sport a Universității de Vest „Vasile Goldiș" Arad.

ALEX. CHEBELEU

Fotbal

CUPA ROMÂNIEI TUBORG

Ieri s-au disputat șapte din cele opt partide din cadrul „optimilor de finală" ale Cupei României Tuborg la fotbal. Iată rezultatele înregistrate, cu mențiunea că echipele subliniate au obținut calificarea în faza următoare a competiției:

- Metrom Brașov - **F. C. Național 0-1**
- F. C. Argeș-**Sportul Studențesc 2-4**
- F. C. Baia Mare-Rapid București 0-1
- **Oțelul Galați** - Gloria Bistrița 2-1
- **Steaua București**-Foresta Suceava 2-1
- **Rocar București**-Ceahlăul Piatra Neamț 2-0
- **Dinamo București**-Universitatea Craiova 3-2

Marți, în primul joc al „optimilor", **Petrolul Ploiești** a învins cu 2-1 pe F. C. Bacău.

D. SCRIDON

Astăzi, de la ora 11,00

ASTRA JOACĂ ÎN DEVANS

Astăzi, de la ora 11,00, pe stadionul Astra se dispută în devans partida A.C.U. Astra Trinity Arad - Șoimii Satu Mare, din cadrul etapei a 13-a a Diviziei C la fotbal. Jocul a fost devansat cu patru zile la solicitarea echipei din Satu Mare, iar clubul arădean și-a dat acceptul în acest sens.

Intrare liberă la meciul

UTA - APULUM ALBA IULIA

Ca urmare a unei susțineri financiare a Partidului Democrat, conducerea clubului UTA a hotărât ca la partida de sâmbătă, UTA-APULUM ALBA IULIA, joc contând pentru etapa a XV-a, intrarea spectatorilor să fie liberă. Așadar, cu mic cu mare, în tribună.

MEMORIALUL „GHEORGHE OLA"

Ieri în turneul de mini-fotbal Memorial „Gheorghe Ola" s-au stabilit finalistele la grupa de vârstă 1988.

Astfel, în prima semifinală, FC Telecom a trecut greu de FC UTA cu scorul de 4-3, după executarea loviturilor de la 7 m. La finalul timpului regulamentar scorul a fost de 1-1, prin golurile reușite de Bule pentru „telefoniști" și Pascariu, pentru „alb-roșii".

În cel de-al doilea meci al zilei pentru un loc în marea finală s-au luptat Romvest și CSȘ Gloria. Câștig de cauză a avut CSȘ-ul cu scorul de 2-0, grație reușitelor lui Orhean și Husar. Așadar, **astăzi de la ora 13,15** Telecom și CSȘ Gloria se bat pentru diplomele de câștigători și pentru un loc la turneul zonal.

În finala mică, FC UTA a avut din nou ghinion, pierzând în dauna Romvestului, tot după loviturile de departajare. La final, scorul a fost de 1-1 (goluri Bura, pentru Romvest și Oaidă, pentru UTA).

Laboratorul de la Sydney a confirmat

ADRIAN MATEAȘ ȘI TRAIAN CIHĂREAN NU AU FOST DOPAȚI

Dacă în România poți să mori cu dreptatea în mâini, în altă parte acest „rău" nu se poate întâmpla. Acest lucru îl simt acum pe pielea lor sportivii arădeni, Adrian Mateaș și Traian Cihărean. Este de notorietate acum, scandalul izbucnit în sânul lotului național de haltere la Olimpiada de la Sydney. Atunci, cei doi halterofili au fost declarați pozitiv, scoși din lupta pentru medalii și suspendați **doi ani** - Traian Cihărean și **pe viață** - Adrian Mateaș. Chiar dacă antrenorul Nicu Vlad și sportivii săi au declarat vehement că la mijloc este vorba de o răzbunare a Federației Internaționale de Haltere, prea puțini au fost cei care au crezut în nevinovăția arădenilor. Inclusiv unele ziare locale și centrale s-au grăbit să-i eticheteze drept „neserioși" ori „hoți" pe Adrian Mateaș și Traian Cihărean. Nici Comitetul Olimpic Român nu i-a crezut și i-a sancționat conform regulamentelor în vigoare.

Rămași aproape singuri împotriva tuturor, cei doi arădeni nu au renunțat la luptă, pentru a-și demonstra nevinovăția. Au angajat un avocat, au făcut alte teste, iar probele lor au fost analizate de prestigiosul laborator al guvernului australian de la Sydney. Și toate acestea pe banii sportivilor, doar din dorința de a fi reabilitați.

După zile și nopți de așteptare chinuitoare, ieri dimineață, Adrian Mateaș a primit un telefon din Australia, de la Traian Cihărean, care i-a dat vestea cea mare: **„Au ieșit negativ-zero."** Mai mult, tot în cursul zilei de ieri au început să sosească și documentele care atestă că **Adrian Mateaș și Traian Cihărean nu au fost dopați la Sydney**. Vă prezintă în facsimil, actul oficial primit de Traian de la avocatul lor, Adams Molloy, pe care îl traducem în cele ce urmează: **„Testele efectuate pe a doua probă de urină au fost primite în această dimineață. Afirm că în nici una nu au fost detectate substanțe interzise. Felicitări. Am trimis prin fax un apel la Federația Internațională de Haltere împotriva deciziei de suspendare a voastră (2 ani - Traian și pe viață - Adrian). Pentru a fi validat acest apel trebuie plătit cât mai curând posibil 500 dolari, taxă ce va fi returnată în caz de câștig."**

Același avocat australian i-a trimis un fax și d-lui Tamas Ajan - secretarul general al Federației Internaționale de Haltere, din care spicuim: **„Vă confirmăm că ne continuăm acțiunea în favoarea celor doi sportivi din România. În ceea ce privesc probele de urină luate clienților noștri (n. a. Adi Mateaș și Traian Cihărean) în datele de 09.09.2000 și 11.09.2000, declar că ei nu au încălcat nici o prevedere din art. 13.2. din regulamentul Federației. Dorim să vă informăm că clienții noștri își rezervă dreptul de a face apel împotriva sancțiunilor dictate de forul dvs."**

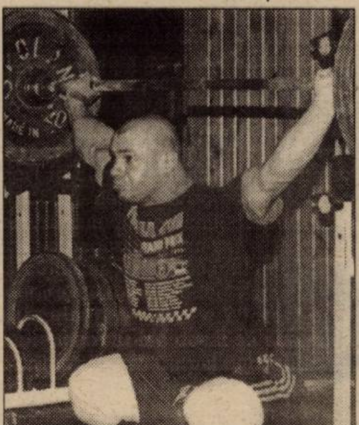

TRAIAN CIHĂREAN

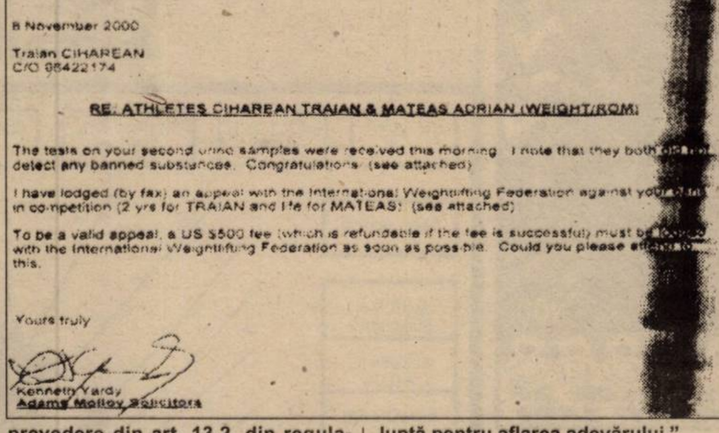

Our Ref ROC

8 November 2000

Traian CIHAREAN
C/O 08422174

RE: ATHLETES CIHAREAN TRAIAN & MATEAS ADRIAN (WEIGHT/ROM)

The tests on your second urine samples were received this morning. I note that they both [redacted] detect any banned substances. Congratulations (see attached)

I have lodged (by fax) an appeal with the International Weightlifting Federation against your in competition (2 yrs for TRAIAN and life for MATEAS) (see attached)

To be a valid appeal, a US $500 fee (which is refundable if the fee is successful) must be with the International Weightlifting Federation as soon as possible. Could you please this.

Yours truly

Kenneth Yardy
Adams Molloy Solicitors

Contactat la puține minute după aflarea veștii, Adrian Mateaș ne-a declarat: **„Cuvintele mele sunt aceleași. Nu am contestat nici o secundă modul de analiză și buna credință a celor de la Sydney, ci ceea ce s-a ajuns să se analizeze, nicidecum urina mea. Acum aștept hârtiile oficiale pentru a putea înainta dosarul la Tribunalul Sportiv de la Laussaune. În paralel, voi deschide proces împotriva Federației Internaționale de Haltere și a lui Tamas Ajan, în special. Rezultatele primite îmi întăresc convingerea că laboratoarele nu dau greș și își fac datoria și-mi deschid drumul spre luptă. O luptă pentru aflarea adevărului."**

Antrenorul lotului național, fostul mare sportiv, Nicu Vlad, a primit vestea de la Adrian Mateaș. Aflat la București, Nicu Vlad a avut puterea să se bucure pentru această izbândă a adevărului, chiar dacă în noaptea premergătoare i-a fost furat un Jeep, ultimul răcnet.

„Aceste rezultate venite de la Sydney valorează cel puțin cât o medalie olimpică" - au fost primele cuvinte ale președintelui CS Astra, dl. Gheorghe Biriș, care, totodată este și antrenorul celor doi sportivi arădeni culpabilizați pe nedrept. Și tot domnia sa a

ADI MATEAȘ

mai ținut să adauge: **„Am avut mare încredere în nevinovăția lor. Substanțele de care au fost acuzați nu se mai folosesc de prin 1980. Acum că li s-a făcut dreptate, sperăm ca Federația Română de Haltere și Comitetul Olimpic Român să îi ajute în demersurile viitoare."**

Ziarul nostru, care a avut și un reprezentant la J.O. de la Sydney, a fost printre puținele care au crezut din prima clipă în nevinovăția lui Adrian Mateaș și Traian Cihărean. Iată că timpul a demonstrat că nu s-a înșelat. De-acum și cei care i-au făcut praf pe cei doi halterofili arădeni, trebuie să-și pună „cenușă în cap". Adrian și Traian au câștigat o primă mare bătălie în lupta cu Federația Internațională de Haltere. Ei trebuie sprijiniți cu toate forțele pentru a câștiga întregul război. Mai devreme, ori mai târziu...

DANIEL SCRIDON

BARDI AUTO

Tot ce-mi trebuie pentru masina!

Căutați piese auto?

QH
Klokkerholm
ORIGINAL BIRTH
MINTEX C-TECH RACING PADS
BERU
GLO
Lipmesa
J. DEUS
DOLZ
bosal

Da, ...avem!

Pentru autoserviceuri şi magazine piese auto acordăm reduceri şi diverse facilități!

2900 Arad, C-lea A. Vlaicu nr. 121-125.
Tel.: 057/213-467 Fax.: 057/213-468

PROD AGRO BIAN

Atenție agricultori!

S.C. PRODAGRO BIAN S.R.L.

■ A demarat vânzarea semințelor de porumb marca Pioneer, hibrizii: Colomba, Florencia, Raissa, Helga, Clarica, Stira, Evelina, Vasilica etc.

■ Vinde din stoc la preț redus în vederea lichidării stocului:

- **Pesticide**: Guardian, Guardian extra, Pantera, Harness, Frontier, Galaxy, Tango, Konker, Bavistin, Dithane M45, Reldan, Fastac, Titus, Basis etc.
- Seminte de floarea soarelui - hibrizii Banat și Favorit
- Microambalate (pliculete, fiole)
- Momeli pentru combaterea rozătoarelor (șoareci, șobolani)
- Vinde îngrășăminte chimice:
  - complexe
  - azotat de amoniu
  - nitrocalcar

■ Vinde furaje concentrate

Produsele pot fi cumpărate de la depozitul din Arad, str. Bicaz nr. 6 și de la magazinele din: Aradul Nou, Chișineu Criș, Pecica, Lipova, Ineu, Beliu, Sebiș, Gurahonț, Târnova, Cermei.

Plata se face în:
BANI, CUPOANE, PRODUSE AGRICOLE (porumb, grâu, orz, orzoaică, soia, floarea soarelui).

(5550794)

TOP Service

ARAD, REVOLUTIEI NR.63 (LÂNGĂ BISERICA ROSIE)
TEL./FAX.: 057-21.27.21
MOBIL: 094-50.11.50

Vă oferă

ECHIPAMENTE BANCARE -MASINI DE NUMARAT BANCNOTE
-DETECTOARE DE BANCNOTE FALSE

COPIATOARE MINOLTA A3,A4 ANALOGICE SI DIGITALE

CENTRALE TELEFONICE: ANALOGICE SI DIGITALE

IMPRIMANTE: MATRICIALE,LASER,JET DE CERNEALA
MINOLTA,HEWLETT PACKARD,EPSON

ASIGURĂM SERVICE ÎN GARANTÍE SI POSTGARANTIE.

S.C. ECOS IMPEX S.R.L.

Arad, Calea A. Vlaicu 257 (lângă Peco); tel. 289740

DEPOZIT MATERIALE DE CONSTRUCȚII VINDE DIN STOC ȘI PREIA COMENZI LA:

■ țigle indigene și din import Ungaria; ■ cărămidă indigenă și import Ungaria ■ B. C. A. și bolțari din beton; ■ oțel beton; ■ var, ciment, ipsos, glet, adezivi ■ plasă gard, rabitz, cuie; ■ diferite materiale de construcții ■ bolțari 30x25x20 - 461.500 lei/mc pentru 20 buc/m^2 zidărie de 30 cm; ■ bolțari 30x15x20 - 552.000 lei/mc pentru 16 buc/m^2 zidărie de 15 cm.

PREIA COMENZI
pentru orice tip de mobilă din pal melaminat import, bucătărie, birotică, camere copii, sufragerii.

O soluție la cheie

TRANSPORT ȘI MONTARE LA DOMICILIU, GRATUITE.

(4873577)

SEX
BIZAR
ABSOLUT NOU
891888
AMATORILOR DE SENZATII TARI

S.C. "TMS - RO" S.R.L.

COMERCIALIZEAZĂ
- CALORIFERE OȚEL tip KORAD și CALORIFERE BAIE tip Slovacia
- ACCESORII
- CAZANE la cele mai bune prețuri

ANGAJĂM: INGINER
specializare automatizări, instalații termice

Arad: str. Calea 6 Vânători, nr. 1 (în curte la Arlefruct)
Tel/fax: 057-270255; 094 - 557936; 094-557930

(5550776)

AUGSBURG INTERNATIONAL

IMPORTATOR

PIESE AUTO ORIGINALE

MARCI EUROPENE SI JAPONEZE
CAMIOANE MERCEDES, MANN,IVECO,VOLVO,DAF
ARAD STR. NICOLAE BALCESCU NR.22
TEL: 057/252595, 057/214240
FAX: 057/214191
E-mail: arad@augsburg.ro

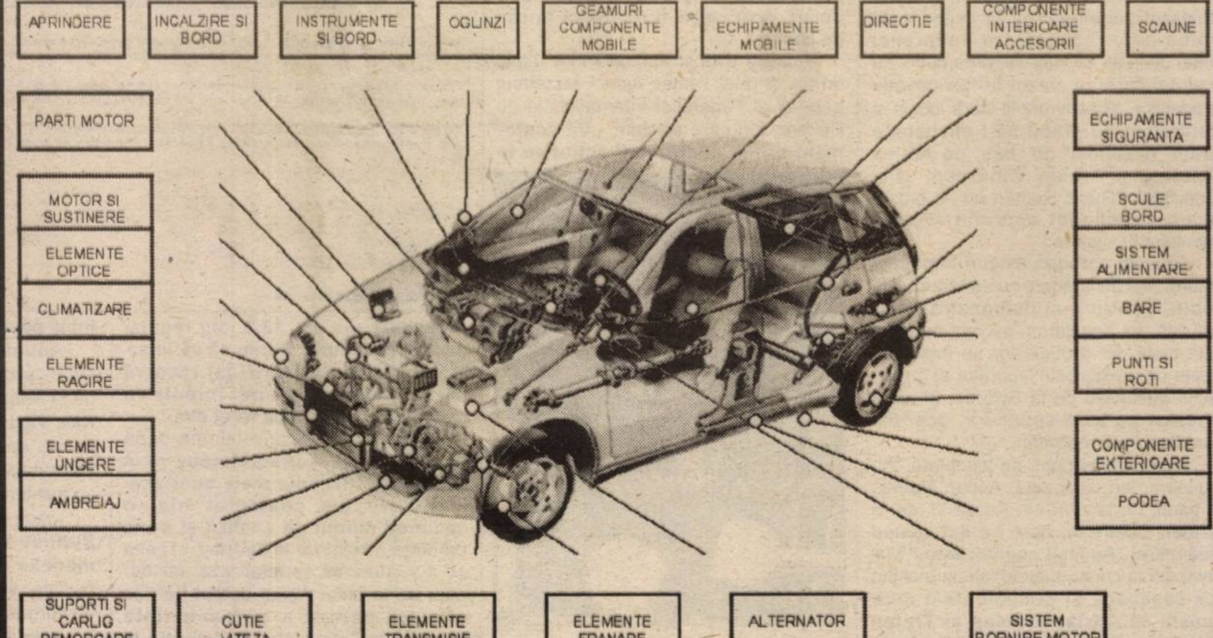
APRINDERE
INCALZIRE SI BORD
INSTRUMENTE SI BORD
OGLINZI
GEAMURI COMPONENTE MOBILE
ECHIPAMENTE MOBILE
DIRECTIE
COMPONENTE INTERIOARE ACCESORII
SCAUNE
PARTI MOTOR
MOTOR SI SUSTINERE
ELEMENTE OPTICE
CLIMATIZARE
ELEMENTE RACIRE
ELEMENTE UNGERE
AMBREIAJ
ECHIPAMENTE SIGURANTA
SCULE BORD
SISTEM ALIMENTARE
BARE
PUNTI SI ROTI
COMPONENTE EXTERIOARE
PODEA
SUPORTI SI CARLIG REMORCARE
CUTIE VITEZA
ELEMENTE TRANSMISIE
ELEMENTE FRANARE
ALTERNATOR
SISTEM PORNIRE MOTOR

S.C. "BENDEA" S.R.L.

VINDE PRIN MAGAZINELE

din B-dul Revoluției 26-38,
Telefon: 231853;
Liviu Rebreanu 68,
Telefon: 250905

CONTOARE
APĂ CALDĂ ȘI RECE
- 440.000 lei/buc.

- GRESIE color cal. I - preț de fabrică, adaos 0
- FAIANȚĂ color cal. I - preț de fabrică, adaos 0
- BATERII BAIE
- Obiecte sanitare
- Căzi baie
- BOILER
- Fitinguri
- ȚEAVĂ ZINCATĂ ȘI NEAGRĂ
- ȚEAVĂ PVC colac PE 20-63 și fitinguri aferente
- TABLĂ ZN decapată și NG
- Țeavă HENCO și FITINGURI
- CARBID
- TUBURI PVC
- ȚEAVĂ DIN CUPRU și fitinguri din cupru.

(5550949)

INTERNATIONAL COMPUTER SCHOOL ARAD

CURSURI AVIZATE M.E.N.

❖ CONTABILITATE TEORETICA SI C OMPUTERIZATA
❖ OPERATOR CALCULATOR
❖ LIMBA ENGLEZĂ

LA NOI PLATITI ÎN 4 RATE!

practică suplimentară gratuită
suport de curs + dotare modernă

INFORMAȚII LA TELEFON:
057/23.03.09

ZILNIC orele: 08³⁰ - 12³⁰
15⁰⁰ - 19⁰⁰

Societatea Comercială
"MODA" S.A. Arad

organizează în data de 10.11.2000, orele 10,00

CONCURS pentru ocuparea postului de

MANECHIN
PREZENTARE MODELE

Informații la telefon 256265 - interior 138.

(5550801)

Ofertă specială

- **Executarea digitală a fotografiilor pentru documente în numai 4 minute**
- **Executarea fotografiilor cu aparat foto digital**
- **Developarea și realizarea fotografiilor color toate dimensiunile pînă la 20 x 30 cm în numai 15 minute**
- **Pentru fiecare film developat și executat fotografii se oferă cadou un FILMPROFI, un album foto și un poster 20x30 cm, Index print**
- **PROFIFOTO vă oferă spre vânzare aparate foto, baterii și filme**

ARAD, STR. HORIA 1, TEL: (057) 252 313
ARAD, BV. REVOLUȚIEI 86, (057) 257 428

AGFA Agfa **PROFIFOTO**
Image Center

---

s.c. „Adia Impex" S.R.L.

Vinde EN-GROSS, la prețuri de fabrică,
prin SEDIUL NOU al DEPOZITULUI situat în Arad, str. Banu Mărăcine (lângă Stadionul CFR), telefon: 094/639556; 057-278789,
O GAMĂ VARIATĂ DE MĂRFURI METALO-CHIMICE:

- vopsele LINOLUX la 1 kg, 5 kg și 18 kg - SINTEZA Oradea
- vopsele tip EMAUR la 1 kg, 5 kg și 20 kg - POLICOLOR București
- perii, pensule, mături, găleți cu storcător - PERIND Oradea
- plastice: găleți, vănițe, ghivece, jardiniere, scaune și mese de terasă - NAPOCHIM Cluj
- aracet la 0,5 kg, 1 kg, 3 kg, 5 kg, 25 kg, 50 kg - GREROM Ploiești
- vopsele lavabile la 5 kg, 15 kg, 25 kg, 50 kg
- diluanți, oxizi, coloranți CORA, adezivi, lacuri - CHIMALTEX Târgoviște
- electrice de uz casnic - întrerupătoare, comutatoare, prelungitoare, dulii, prize etc.
- unelte agricole: sape, hârlețe, greble, lanțuri, lopeți, unelte și alte sortimente metalo-chimice

■ *Asigurăm transportul pe raza jud. Arad*

De toate într-un singur loc şi toate la preț de fabrică!

Vă punem la dispoziție, de asemenea, o sortimentație foarte bogată de mărfuri (mii de sortimente), EN-DETAIL, prin magazinele firmei situate în:

● Gara Aradul Nou ● Complex 1001 Articole - Zona Fortuna ● Gara Mare ● Ziridava, parter, etaj I, Jackson Arad 132, Grădiște - Petru Rareș.

(5550807)

GE-LA SERVICES

Proiectare/Consultanță/Execuție

ECHIPAMENTE ȘI MATERIALE
PENTRU INSTALAȚII MODERNE
ÎNCALZIRE SI SANITARE

ARAD, SPL.G-RAL MAGHERU, BL.331 PARTER
TEL/FAX:057-279489

MOBILIER LA COMANDĂ

Confecționăm la comandă mobilier divers din PAL melaminat din import.

Calitate și coloristică deosebită!

Prețuri promoționale

Preluăm comenzi la sediul societății
S.C. ARCADIA S.R.L. Arad, telefon 235.221.

ANGAJĂM
- TÂMPLARI cu experiență
- VÂNZĂTORI

(1515807)

S.C. "EDIL CONSTRUCȚII" S.A.

edil

cu sediul în Arad, str. Liviu Rebreanu nr. 98

Angajează

DOI TINERI absolventi mecanici utilaje pentru excavator FAI KOMATSU și

UN ȘOFER pentru autoturism CIELO.

Informații suplimentare, la telefon 254.800, 254.404, int. 25.

SOCIETATE COMERCIALĂ

angajează secretară

Conditii:
- Studii medii
- Experiență în domeniu
- Cunoștințe operare calculator (Word, Excel)
- Însusirea corectă a limbii române, cunoștințe limbi străine: maghiară și engleză (scris, vorbit)

Cei interesați vor depune un CV cu fotografie la adresa: Calea 6 Vânători nr. 55/C.

JUDECĂTORIA LIPOVA

Dosar executional nr. 154/2000

În data de 14.11.2000, ora 10,00, la Judecătoria Lipova, str. Brancovici nr. 27 - biroul executor judecătoresc,

SE VA VINDE LA LICITAȚIE PUBLICĂ

imobilul situat în Lipova, str. Sever Bocu nr. 4, compus din casă P-2 și subsol intravilan 160 mp, proprietatea lui Milosav Emilia și Sandu Felicio Romeo.

Prețul de strigare este de 1.932.525.000 lei; vânzarea se face la cel mai mare preț oferit.

Conditiile de licitație se pot consulta la Judecătoria Lipova, biroul executor judecătoresc - Dan Oprea, lunea sau vinerea, ora 10.

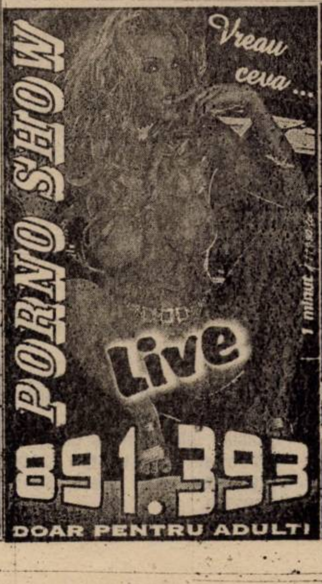

100% HARD SEX
Fă-o cu mine!
1 min.
SEX PLANET
89.18.18
INTERZIS MINORILOR

Societatea Comercială "MODA"S.A. Arad

organizează în data de 15.11.2000, ora 10,00,

CONCURS

pentru ocuparea unui post de

ELECTRICIAN
cu cunoștințe de electronică

Informații la telefon 256265 - interior 165.

(5550802)

SCOALA de SOFERI CUSTOM

In clădirea cu Mc. Donald s

Vă oferă cel mai modern cabinet de legislatie rutieră din Arad.

ORAR
L-V: 10.00-17.00

Dacă sunteti multumiti de serviciile noastre spuneti-o vecinilor, iar dacă nu, spuneti-ne nouă !

Tel: 254196

S.C. TRANSDARA S.A. ARAD

ANGAJEAZĂ:

- INGINER AUTO

CONDIȚII: absolvent promoția 2000
domiciliul în Arad sau împrejurimi

- **ŞOFERI pentru transport internațional de marfă(TIR)**

1 ŞEF ATELIER-studii superioare tehnice
CONDIȚII:
- vechime minim 5 ani;
- vârsta maximă 40 ani
- să nu aibe contractul de muncă desfăcut disciplinar
- să nu aibe întreruperi mai mari de 4 luni de la ultimul loc de muncă
- domiciliul în Arad sau împrejurimi, telefon.

RELAȚII: tel. 256 308, sau la sediul firmei din str. L. Rebreanu nr.95

ASTRAL GRUP

COPIATOARE - CALCULATOARE - IMPRIMANTE - ACCESORII - CONSUMABILE

Office equipments

FIRMA SPECIALIZATA IN ECHIPAMENTE DE BIROTICA

ANGAJEAZĂ
AGENT DE VÂNZĂRI

CONDITII:
1.STUDII SUPERIOARE / MEDII
2.VÂRSTĂ MAX. 35 ANI.
3.STAGIUL MILITAR SATISFĂCUT.
4.CUNOSTINTE PC
5.ABILITĂTI DE COMUNICARE SI NEGOCIERE
6.POSESOR PERMIS AUTO CAT. B + MASINA
7.DOMICILIUL STABIL IN ARAD
8. Dinamic, activ, tinar entuziast

Trimite-ti C.V. Termen limita 15.11.
Fax: 281502, email : astral@dart.ro

MINOLTA

S.C. ARALIA S.A. Arad

cu sediul în Arad, Calea Romanilor 35-37

ORGANIZEAZĂ LICITAȚIE
pentru închirierea următoarelor spații:

Calea Aurel Vlaicu - Complex Fortuna 36 m²
Str. Plopilor nr. 1, Bloc A 42-43 - 200 m²
Str. Școlii Bloc X 34/2 - 119 m²
Str. Școlii Bloc X 34/2 cca 150 m²
Bloc 304, Micălaca - 105 m²
Calea Romanilor nr. 35-37 - 36 m²
Piața Spitalului de copii
2 depozite cu 175 m²
2 camere frig pentru congelare - cca 50 m³
2 camere frig pentru refrigerare - cca 50 cm³
Str. Mețianu 1 - cca 100 m2

Licitația se ține în fiecare joi la orele 10,00, la sediul societății.
Informații la telefon 280263.

89-15-15
SEX TOTAL
SUNĂ ACUM !
1 minut / 17950 lei
în direct !!!
NON STOP
INTERZIS MINORILOR

S.C."RECONS"S.A. Arad

ÎNCHIRIAZĂ

SPAȚIUL DIN ARAD,

Faleza Sud bloc 73 a/1 în suprafață de 100,61 mp.

Informații la telefon nr. 280.951/21.

S.C. MOBILIER GENERAL ARAD MGA S.R.L.

Angajează: TAPIȚERI

Relații suplimentare la telef
287.947; 092-500.35

(5550809)

S.C. FININVEST S.A.

Sediul: mun. Arad, str. Renașterii nr. 92, jud. Arad
Capital social: 740.050.000 lei
Nr. O.R.C.: J.02/327/1994

CONVOCATOR

În conformitate cu prevederile art. 117 din Legea nr. 31/1990 republicată, președintele Consiliului de administrație, dl. COCIUBA SORIN, convoacă Adunarea generală ordinară a acționarilor, pentru ziua de 27.11.2000, ora 10,00, la sediul societății din Arad, str. Renașterii nr. 92, jud. Arad, pe toți acționarii care figurează în Registrul acționarilor.

În cazul în care nu se îndeplinesc condițiile prevăzute de lege pentru această convocare, se stabilește o a doua convocare a Adunării generale ordinare a acționarilor societății pentru data de 28.11.2000, ora 10,00, la sediul societății.

Ordinea de zi va fi următoarea:
1. Probleme de organizare a activității societății.
2. Diverse.

Președintele Consiliului de administrație,
dl. COCIUBA SORIN
(5550817)

ANIVERSĂRI

Pentru
dr. CĂLIN SON,
la aniversare,
„LA MULȚI ANI!”.
Ioana, Bianca și Călin Son.

VÂNZĂRI APARTAMENTE O CAMERĂ

Vând garsonieră confort I, parter, Confecții; preț negociabil. Telefon 212592. (29937)

Vând apartament o cameră, decomandat, 10.500 DM, negociabil. Telefon 247429. (30118)

Vând urgent apartament o cameră, Grădiște, et. II. Telefon 256984. (30102)

Vând apartament 1 cameră, spațios, balcon, parchet, gresie, str. Bolintineanu. Telefon 213113. (29808)

Vând apartament una cameră, et. II, Grădiște. Telefon 252227. (29061)

Vând garsonieră îmbunătățită, str. Bușteni, bloc B, etaj I, Arad. Telefon 251303; 231101; 220012. (30281)

Vând garsonieră confort III, etaj I, Vlaicu, îmbunătățită, 4.700 DM. Telefon 273799. (30236)

Vând apartament una cameră, Grădiște, parter, îmbunătățit, gaz, telefon, cablu; preț negociabil. Telefon 250454. (30251)

Vând sau schimb garsonieră cu apartament în Chișineu Criș. Telefon 520463. (4431416)

Vând apartament 1 cameră, recent îmbunătățit sau schimb cu 2 camere, la parter. Telefon 264763; 093.629.405. (30286)

VÂNZĂRI APARTAMENTE DOUĂ CAMERE

Vând apartament zona 300, 2 camere, decomandat, 72 mp, neîmbunătățit, etaj 3 și închiriez spațiu comercial 26 mp Piața UTA, lângă Farmacie. Telefon 262023; 095.619.835. (29935)

Vând apartament 2 camere, zona III, etaj I. Telefon 267793. (29936)

Vând apartament 2 camere, etaj IV, Alfa. Telefon 095.473.761. (29943)

Ocazie! Vând 2 camere, Intim, 12.000 DM, îmbunătățit. Telefon 253364, 270856. (30121)

Vând apartament două camere, parter, bloc contorizat, Podgoria, vizavi de noua Catedrală Ortodoxă. Telefon 259367; 094.501.262. (30202)

Vând apartament 2 camere, central, încălzire, gaz, contor apă. Informații telefon 520850. (4431409)

Vând urgent apartament 2 camere, semidecomandat, et. II, bloc cărămidă, str. T. Vladimirescu, evantual și garaj. Telefon 057/271902; 093.411.918. (30257)

Vând apartament 2 camere et. II, Micălaca, 13.000 DM. Telefon 279718, 094.542.931. (30262)

Vând 2 camere, Vlaicu, X-uri, et. II, 13.000 DM. Telefon 253364. (30121)

Vând apartament 2 camere, contorizat, Vlaicu, bloc A12, sc. H, ocupabil. Telefon 244100. (29560)

Vând apartament 2 camere, Vlaicu + garaj, 13.500 DM. Telefon 270872. (30026)

Vând ieftin apartament 2 camere, Micălaca. Telefon 259232 după ora 17. (30085)

Vând apartament 2 camere, bloc 547, etaj I, îmbunătățit, balcon închis, gresie, faianță. Telefon 264092. (30298)

Vând apartament 2 camere mobilat, garaj, zona Intim, etaj VII, 34.000 DM. Telefon 092.667.589, orele 16-20. (30205)

Vând apartament 2 camere, Vlaicu, Aleea Dezna, bloc X12, sc. C, ap. 13. Telefon 266300. (30306)

Vând apartament 2 camere, la casă, str. Paris, nr. 3. (30210)

Vând apartament 2 camere. Telefon 279748 sau 219569 după ora 16. (30224)

Vând apartament 2, 3 camere, centru și Micălaca. Telefon 212474. (30020)

Vând urgent și ieftin apartament 2 camere, etaj I, zonă liniștită, ultracentral și garaj auto. Informații zilnic telefon 223060, 092.504.379, orele 10-20. (30276)

VÂNZĂRI APARTAMENTE TREI CAMERE

Vând, în Lipova, apartament 3 camere, cu încălzire centrală proprie. Telefon 567197. (5914278)

Vând apartament 3 camere decomandate, îmbunătățit, etaj I + garaj, Alfa. Telefon 258296; 092.315.686; 217121. (29731)

Vând apartament 3 camere, central, et. I, construcție 1989, Bd. Revoluției nr. 10. Telefon 212372. (29531)

Vând apartament 3 camere, (ne)mobilat, Podgoria, et. I. Maiakovski. Telefon 280791; 231052. (30218)

Vând apartament 3 camere, 12.500 DM, ocupabil imediat. Telefon 095.909.522. (30226)

Vând apartament lux, ultracentral, 3 camere, antreu, bucătărie, baie, cămară, pivniță, suprafață totală 185 mp și un apartament format din 1 cameră, antreu, bucătărie, baie, WC, ambele în același imobil. Telefon 283305. (30231)

VÂNZĂRI APARTAMENTE PATRU CAMERE

Vând (schimb) apartament 4 camere, zonă centrală liniștită, bloc cărămidă, et. IV. Telefon 412109.

Vând apartament 4 camere, decomandat, et. II, Miorița, îmbunătățit. Telefon 263432, 094 985 078. (30330)

Vând 4 camere, Horia, îmbunătățit, zonă deosebită, 55.000 DM. Telefon 253364. (30121)

Vând apartament central 4 camere, decomandat, 2 balcoane, etaj II. Telefon 092.727.770 sau 287197. (29760)

Vând apartament 4 camere, 175 mp, subsol 38 mp, Bd. Revoluției. Telefon 057 - 256666. (30228)

VÂNZĂRI CASE

Vând casă mare (2 apartamente) Mioriței. Telefon 251042; 094.397.419.

Vând jumătate casă, intrare separată. Telefon 251042; 094.397.419.

Vând casă Grădiște ocupabilă imediat, utilități garaj, preț 35.000 DM. Telefon 092.237.784. (29909)

Vând casă mare, gaz, baie, 35.000 DM, Gai. Telefon 287633. (29855)

Vând casă în Horia nr. 235. Informații telefon 532188 după ora 15. (4058870)

Vând urgent casă mare, anexe, teren 3000 mp, pe deal, renovată 1998, Șiria, str. I.Rusu Șirianu, nr. 171. Telefon 094.545.778. (29941)

Vând casă 12 camere, garaj, pivniță 254 mp, zona Confecții. Telefon 281924. (29953)

Vând casă, imediat ocupabilă, pe str. Brezoianu nr. 1, bună pentru locuit, firme, spații comerciale. Telefon 094 170 081, 244537. (29989)

Vând, în Lipova, casă cu anexe și grădină și posibilități privatizare. Telefon 562619. (5914277)

Vând casă central cu spațiu comercial amenajat; închiriez spațiu central, eventual vând firmă. Telefon 279390. (29744)

Vând casă cu grădină 2.700 mp, în Chișineu Criș, str. Teilor nr. 31, 24.000 DM, negociabil. Telefon 232631 sau 464420. (29761)

Vând casă în Arad, str. Izlazului nr. 7, 30.000 DM, negociabil. Telefon 232631 sau 464420. (29761)

Vând (schimb) casă nouă, în Sâmbăteni, cu apartament 2 camere + diferență. Telefon 216146, 095 879 354. (30082)

Vând casă 4 camere, baie, gaz, cartier Pârneava. Telefon 221622. (30108)

Vând casă mare, anexă și grădină, Pecica, la șosea. Telefon 468124. (30170)

Vând casă mare 6 camere, localitatea Moroda, negociabil 7.500 DM. Telefon 094.254.073. (30199)

Vând VILĂ nouă, str. Eminescu, finisaj modern, dotare completă, eventual acceptăm variante. Telefon 094.183.917; 253708. (30189)

Vând casă în Turnu preț 18.000 DM, negociabil. Telefon 094.698.779. (30176)

Vând casă în localitatea Macea nr. 37. Telefon 536002. (30211)

Vând (schimb cu apartament 2 camere Arad) casă cu grădină, central localitatea Miniș. Telefon 461215; 093.464.524. (5914280)

Vând casă în Sînleani nr. 22, la preț foarte avantajos, cu reducere foarte mare. Telefon 095.401.858. (30183)

Vând casă mică, loc pentru construit, Micălaca, apă, gaz, canalizare, 600 mp. Telefon 092.857.550. (30221)

(Continuare în pagina 13) ➡

COMMERCIAL UNION,

parte a grupului CGNU - numărul 1 pe piaţa britanică de asigurări, este prezentă în peste 50 de ţări din 5 continente. Ai acum posibilitatea de a te alătura unei echipe internaţionale de specialişti în funcţia de:

Unit Manager (REF: UM01) sau
Agent de Asigurări (REF: AG02)

Eşti o persoană sociabilă şi organizată?
Ai spirit de întreprinzător?
Vrei să câştigi bine?

Dacă ţi se potriveşte descrierea de mai sus şi vrei să începi o carieră de succes în domeniul financiar, trimite CV-ul la numărul de fax: 056/302.160 sau la adresa: str. Socrates, nr.1, Timişoara.

Menţionaţi funcţia pentru care optaţi.

*Se asigură gratuit pregătire de specialitate.

COMMERCIAL UNION
Asigurări de Viață

(Urmare din pagina 12)

În Felnac, vând casă 3 camere, hol, bucătărie, spais, baie, colnă, cămară, anexe, 2 curți, cu vie, grădină, 9099 DM, negociabil, familia Goicu nr. 171. (30230)

Vând urgent casă, Chișineu Criș, str. George Coșbuc nr. 40. Telefon 095.401.218. (4431413)

Vând casă cu grădină comuna Tauț. Telefon 466735; preț negociabil. (29896)

Vând urgent casă 4 camere, etaj I, spațiu comercial parter, centru, gaz. Telefon 232943. (29410)

Vând sau schimb cu apartament în Arad, casă mare, grădină, brutărie în Sebiș, județul Arad, (variante). Telefon 095.608.147. (28298)

Vând casă ocupabilă, 3 camere, dependințe, grădină 40 ari cu diferiți pomi fructiferi și 8 nuci, localitatea Botfei nr. 21, 6.000 DM, negociabil. Telefon 565124, 261791. (29862)

Vând casă Chișineu Criș, str. Cânepii nr. 23. Telefon 521180, Pârvu. (3306946)

Vând casă în Micălaca, tot confortul. Informații telefon 267553. (29801)

Vând casă 3 camere, baie, bucătărie, str. Dacilor, 100.000 DM. Telefon 213113. (29888)

Vând casă mare cu spațiu comercial, teren 1.100 mp. Telefon 219389. (30286)

Vând casă cu etaj Fântânele, etaj neterminat. Telefon 456180. (30230)

Vând casă mare Mândruloc, nr. 108, 4 camere, grădină mare, gaz metan, curent trifazic. (30240)

Vând urgent casă central, 5 camere, dependințe, gaz, grădină, 68.000 DM. Telefon 282913. (30249)

Vând casă zona gării Sântana, apă, gaz, pământ. Telefon 095.619.749. (44314141)

VÂNZĂRI SPAȚII

Vând (închiriez) SPAȚII COMERCIALE (producție), toate la un loc. Telefon 092.621.961. (30272)

Vând urgent spațiu comercial sau producție 540 mp, în Șiria, plus apartament de serviciu 3 camere, în bloc. Telefon 094.545.778. (29941)

Vând spațiu comercial 350 mp, în Piața Soarelui. Telefon 092 281 487. (29976)

Vindem (închiriem) spațiu comercial, multiple întrebuințări (discotecă cu bar și producție). Telefon 250692, 412119. (30140)

Vând (închiriez) spațiu comercial toate dotările, 850 mp. Telefon 094.798.000. (29645)

Vând (închiriez) depozit carburanți. Telefon 250692, 412119. (30140)

Vând gheretă metalică Piața Miorița, posibilitate orice activitate. Telefon 094.669.443. (30188)

Vând (închiriez) spații zona centrală. Telefon 093.253.651. (30232)

Vând afacere - societate comercială în activitate + spațiu. Informații telefon 267553. (29801)

Vând magazin universal, aprovizionat cu marfă, vad comercial bun, situat în comuna Vladimirescu. Telefon 092.249.472. (30297)

VÂNZĂRI TERENURI

Vând teren 457 mp, Dinamo, 7.500 DM, negociabil. Telefon 247429. (30118)

Vând 1,20 ha teren bun pentru privatizare, la D.N. 79, Chișineu Criș, Telefon 095.401.218. (4431413)

Vând TEREN INTRAVILAN, 590 mp, central. Telefon 093.290.155.

Vând teren intravilan, situat la centura orașului. Telefon 212474. (30020)

Vând 9 ha pământ construcții la ieșirea din Vladimirescu - Lipova, 300 ml deschidere la șosea, apă, gaz, curent, canal. Telefon 092.249.472. (30297)

Vând 2 ha pământ arabil (Sânpaul). Telefon 279409. (30247)

VÂNZĂRI AUTO

Vând remorcă 7 t, variante sau plata în rate. Telefon 204910 int. 206. (30068)

Vând Bus Fiat 242 Diesel cu motor și cutie de rezervă, 3800 DM. Telefon 211491. (29891)

Vând camionetă Barkas, 1986, perfectă stare, CIV. Telefon 276488. (29899)

Nu-ți mai fă griji, CAUCIUCURILE de care ai nevoie, sunt la mine, IEFTINE și BUNE, toate dimensiunile, cu garanție, aduse din GERMANIA. Telefon 259339; 094.706.321. (29745)

Vând utilitară Barkas stare bună, tractor DT 110, coasă rotativă, caroserie Mercedes Cobra. Telefon 094.547.247. (4431404)

Vând avantajos ARO furgonetă, ARO cu remorcă, Oltcit Club. Telefon 095 933 636, 531944. (30002)

Vând Opel Vectra 1,8 benzină, '92, înmatriculat, preț 8.800 DM; Opel Astra 1,6 benzină, an 93, înmatriculat, preț 8.500 DM. Telefon 094 544 832. (30103)

Vând Dacia 1410, an 2000, pe inj, preț negociabil. Telefon 093 512 516. (30113)

Vând Dacia 1310, an 1999, preț negociabil. Telefon 093 512 516. (30113)

Vând Dacia papuc 2 locuri, acoperită cu fibră, an 1998, înmatriculată pesoană fizică. Telefon 094.150.498. (30172)

Vând ARO 244, 1991, motor Brașov, preț 3.000 DM, negociabil. Telefon 512798. (4059452)

Vând remorcă tractor U-650, 5 tone, înmatriculată, an fabricație 1995. Telefon 094.773.341. (4059454)

Vând autoturism Renault 21, 1992, Diesel + motor benzină. Telefon 092.997.453. (30204)

Vând semănătoare SPC 6 cu fertilizator 15.000.000 lei; MET 1200 L, 7.000.000 lei; tocătoare - 10.000.000 lei; cultivator cu fertilizator 8.000.000 lei, combinator 5.000.000 lei, presă balotat 13.000.000 lei; Dacia 1985, 550 DM; SR cu CIV, numere noi - 1500 DM; Audi 76, 700 DM; plug reversibil 7.000.000 lei. Telefon 093.740.659. (29614)

Vând BMW 730 i, an fabricație 1988. Telefon 094.394.622. (4431411)

Vând ARO camionetă CIV, necesită reparații, 13.000.000 lei. Telefon 214010. (30242)

Vând convenabil și negociabil motoare Diesel: Renault 19 Diesel, Record Diesel, Cadet Diesel, Nisan Diesel, Toyota Diesel, Ford Diesel, Peugeot Diesel, tot felul de piese și radiatoare, noi, la prețuri vechi. Telefon 466530; 094.982.989. (360447)

Vând urgent BMW 524, Turbo Diesel, fabricație 1990, preț acceptabil. Telefon 095.818.406; 092.985.943. (30277)

Vând Dacia 1300 fabricație 1976, preț negociabil. Telefon 466735. (29896)

Vând tractor U650M, remorcă RM2, plug, semănătoare (grâu, porumb), ARO 243 motor Brașov. Localitatea Apateu telefon 185. (20004)

Vând SISTEME pentru încălzit motorul, asigură pornirea la 50° C și sisteme de aer condiționat auto, noi. Telefon 094.791.100. (29849)

Vând piese Skoda S100, din dezmembrări + uși, parbrize, capote etc. Telefon 235552. (30029)

Vând Fiat Croma TD, 86, Mazda 86, înmatriculate. Telefon 289975. (29432)

Vând Renault 18, preț 2.100 DM negociabil. Telefon 094.698.500. (30283)

Vând motor MTZ cutie viteză și alte piese de la vindroverul pentru cosit E 301, platformă pentru transport PAC-6 cu 4 bucăți anvelope 825/15. Informații comuna Șepreuș, telefon 532764. (30284)

Vând camion MAN 10 tone basculant înmatriculat, talon + CIV, preț 3.000 DM. Informații telefon 255806; 094.881.919. (30296)

Vând Audi 80 Quattro, an 1984, neînmatriculat. Informații telefon 057 - 411127. (30169)

Vând Skoda Octavia SLX 1,6 injecție, an fabricație 1998, înmatriculat pe aport de capital + CIV, preț 17.500 DM negociabil. Telefon 094.550.549. (30091)

Vând autodubă IVECO 3,5 tone. Telefon 093.253.651. (30232)

Ocazie! Vând microbuz VW Transporter benzină, an 1982, înscris, CIV, ieftin sau schimb cu o altă mașină + diferență. Telefon 094.803.992, urgent. (30248)

Vând Dacia 1300, 550 DM; VW Jetta an 1988, 2000 DM; Opel Kadet an 1990, 1.800 DM; ambele numere valabile. Telefon 286856; 096.231.599. (30263)

Vând Renault 21 Nevada, fabricație '88, 1721 benzină, preț 4000 DM. Telefon 259395; 095.255.070. (30266)

Vând Passat TDI climă ABS central și alarmă, aluminiu, fabricație 1995, preț 18.400 DM. Telefon 095.255.070 sau 259395. (30266)

Vând Dacia Breack an fabricație 1990, cu CIV, stare foarte bună, preț 2.300 DM negociabil. Pâncota, telefon 466017; 094.561.769. (Ag. Pâncota)

Vând SRD sat Cintei, nr, 180. Telefon 094.542.340. (4431415)

Vând Dacia 1310, an 1984, în Chișineu Criș. Telefon 520463. (4431416)

VÂNZĂRI ELECTRO

Vindem VITRINE FRIG, CAMERE FRIG, DULAPURI FRIG, garanție. Telefon 281384, orele 8-18. (27658)

Vând TELEVIZOARE, marca LG, noi, diagonala 51-55 cm, diferite modele, import Germania, preț foarte interesant. Telefon 280260. (30104)

Vând TELEVIZOARE COLOR, diferite modele. Telefon 280260. (30104)

Vând COMPUTER 486-IBM Siemens, diferite configurații, de la 1.800.000 până la 2.200.000 lei, complet. Telefon 280260. (30104)

Vând COMPUTER PENTIUM I - Compaq IBM Fujitsu, 133 Mhz, diferite configurații, prețul de la 4.000.000 lei, complet. Telefon 280260. (30104)

Vând aparat de cafea „Saeco". Informații la telefon 279044. (30254)

Vând TV color 800.000 lei; mașină de spălat automată 1.500.000 lei. Telefon 275681. (29880)

Vând TV stereo, color, 66 cm cu telecomandă, ieftin. Telefon 211491. (29891)

Vând EXPRESOURI CAFEA PROFESIONALE. Telefon 092.962.123. (29653)

Vând CASE MARCAT FISCALE și CÂNTARE ELECTRONICE, omologate. Telefon 282829; 272727; 281188. (f. 1462937)

Prețul scăzut și consumul redus de energie electrică sunt argumente pentru a achiziționa chiar acum frigorifice nemțești (FRIGIDERE, CONGELATOARE, LĂZI, COMBINE). Oferim garanție. Telefon 259339; 094.706.321. (29745)

Noi importăm pentru dumneavoastră cele mai bune TELEVIZOARE COLOR cu telecomandă, la prețuri incredibil de mici. Oferim garanție. Telefon 259339; 094.706.321. (29745)

MAȘINILE de SPĂLAT AUTOMATE vă garantează spălarea perfectă a rufelor, reducând în același timp consumul de apă și energie. Oferim garanție. Telefon 259339, 094.706.321. (29745)

Vând mașini spălat automate, combine frigorifice, televizoare color, uscător rufe, modele noi, garanție. Telefon 251392. (29865)

Vând mașină spălat automată, televizor color, cuptor microunde; garanție. Telefon 284604. (29947)

Vând televizoare color 41-51-71 cm, teletext, telecomandă. Telefon 264004. (29959)

Vând calculatoare, xeroxuri, imprimante, prețuri începând de la 130 DM. Garanție 6 luni. Telefon 057-242089, 093 691 293. (29825)

Vând calculatoare PII și PIII, camere video digitale, aparate foto Profi și telefoane celulare. Telefon 092.983.970. (29988)

Vând mașini spălat automate, import, marca AEG, garanție. Telefon 270518. (30059)

Ocazie! Vând soluții informatice legale, ieftine (echiv. Office etc.). Telefon 094 276 557. (29716)

Vând televizoare color telecomandă, garanție, 1.800.000 - 2.500.000 lei. Telefon 219365; 093.380.028. (30304)

Vând Ericson T 10 S Nokia 3210, Nokia 5110, prețuri avantajoase. Telefon 096.700.275. (30219)

Vând vitrină frig, congelator, ladă frig, frigider, combină frig, TV color, mașină spălat automată, garanție 1 an. Telefon 220926. (30243)

Vând vitrină frigorifică orizontală, stare perfectă. Telefon 276330. (30285)

VÂNZĂRI DIVERSE

Vând HALĂ 300 mp, curent 380 V, apă, livadă, 10 hectare pământ aferent, acces la șosea, în Felnac. Vând CIRCULAR mare cu motor de 20 KW la 380 V. Vând REMORCĂ de 7 tone, preț convenabil. Telefon 094.281.162.

Vând FIER BETON, 8.500 lei/kg, str. Independenței nr. 7, Bujac. Telefon 273785, 095 320 938.

Vând ROLETE PLASTIC, import, ROLETE LEMN DE TEI. Telefon 059-478503. (30343)

Vând PLASĂ GARD ZINCATĂ și NEAGRĂ, toate dimensiunile; CUIE; PLASĂ RABITZ; TABLĂ DECAPATĂ 0,4 și 1 mm; SÂRMĂ NEAGRĂ și ZINCATĂ, COTURI, BURLANE, str. Vrabiei, nr. 4. Telefon 289997.

Vând LEMNE FOC, la domiciliul clientului. Telefon 245248. (29529)

Vând LEMNE FOC, la domiciliul clientului. Telefon 277027. (29529)

Vând LEMNE DE FOC, la domiciliul clientului. Telefon 214010. (30036)

Vând 100 oi, Curtici. Telefon 464487. (29870)

Vând termotekă Beretta Turbo 24 KW, sigilat. Telefon 094.249.933. (29877)

Ocazie! Vând oțel beton sub prețul pieței, str. Scărișoarei nr. 78. Telefon 057/289846; 057/275823; 094.764.586. (29871)

Vând banc centicubat pompe injecție, asistență tehnică TV, remorci cisternă, TIH 445. Telefon 258296; 092.315.686; 217121. (29731)

Vând EUROBOLȚARI termoizolanți cu certificat calitate, 300x250x200 la 5.700 lei/buc. 1 mc-400.000 lei. Telefon 281491; 092.381.750. (30009)

PUI DE ȘIRIA! Vindem populației, în limita stocului, la ferma din Șiria, sâmbătă, 11 noiembrie 2000, orele 8-13; PUI VII DE CARNE, de peste 1,5 kg. (30111)

Vând termotecă 24 KW, model 2000, nouă, 2 ani garanție, preț magazin 1.900 DM, preț vânzare 1350 DM. Telefon 237123; 092.698.868. (29874)

Vând garaj din cărămidă, zona Polivalentă, negociabil. Telefon 223165. (30143)

Ocazie! Vând haine import de sezon, 15.000 lei/kg. Telefon 211366. (30154)

Vând lucernă vrac peste 5 tone. Telefon 093.372.962. (30167)

Vând baloți de lucernă. Informații telefon 275562, după ora 19. (30225)

Vând porci grași, 25 bucăți. Telefon 466155. (360448)

Vând POMI FRUCTIFERI diferite specii. Telefon 535058; după masa orele 16-20, telefon 535000.

Vând 2,30 ha pământ arabil; Dacia 1310; telefoane mobile, bibliotecă, masă. Telefon 271122, 094 606 812. (29811)

Vând frigider, computer, imprimantă color, video nou, aspiratoare, biciclete, mașini cusut, televizoare. Telefon 279582. (29798)

Vând colțare, canapele, fotolii, la prețuri avantajoase. Informații telefon 270700. (27024)

Vând 3 mașini de cusut liniare uberdek și 2 triplok. Telefon 217020. (29741)

Vând rolete plastic import 280.000 lei/mp și rolete tei 650.000 lei/mp, Oradea, telefon 059 - 460315; 095.827.725. (28787)

Vând aparat profesional pe aer, pentru lipit tâmplărie PVC, german, 2.000 DM. Telefon 092.355.941. (30201)

Vând copiator xerox 5025 stare excepțională, raport foarte bun, preț cost/copie și balanță semiautomată Sibiu 500 kg. Telefon 094.847.644. (30294)

Vând o vacă cu lapte gestantă luna VI. Telefon 287148. (30289)

Vând pian vienez Antonio Petrof, costum popular femeiesc. Telefon 278966. (30309)

Vând grajd animale, teren intravilan, 16.000 mp. Informații telefon 288423. (30212)

Vând HAINE SECOND - HAND sortate și încălțăminte de sezon Germania, en-gros; garantăm calitate maximă. Telefon 094.471.908; 095.646.478. (30223)

Vând canapea plus cu extensie italiană (în față). Telefon 282579 după ora 18. (30234)

Vând 5 tauri de 300 kg/bucata și porci grași. Telefon 468062. (5914207)

Vând termoteci gaz, instant, baie, ofer un an garanție. Telefon 092.981.636. (30279)

Vând lambriuri de brad, 46.000 lei/mp și parchet de fag, 120.000 lei/mp. Telefon 220427. (30258)

Vând podele brad 100.000 lei/mp; lambriuri, șipci. Informații telefon 095.784.360. (0360450)

Vând râșniță de boia nouă, cu pietre. Pâncota, telefon 467054. (0360449)

CUMPĂRĂRI TERENURI, IMOBILIARE

Cumpăr garsonieră, apartament, teren, nu prețuri mari; plata pe loc. Telefon 092.344.705. (30272)

Cumpăr suprafețe cultivate cu vie, loturi de minim 50 ha. Telefon 213113. (29808)

Cumpăr case sau terenuri atât intravilane cât și în afara localității; ofer preț bun. Telefon 057 - 282514. (f. 1462903)

CUMPĂRĂRI ELECTRO

Cumpăr frigidere, congelatoare, defecte, pentru piese schimb. Telefon 242697; 095.790.012. (30269)

CUMPĂRĂRI DIVERSE

Cumpăr PORCI GRAȘI localitatea MÎSCA nr. 307, preț 25.000 lei/kg. Telefon 057 - 531497; 094.774.649. (29954)

Cumpăr grâu panificație, plata pe loc. Telefon 094 784 568, 057-274833. (29992)

Cumpăr deșeuri de fier vechi, aluminiu, cupru, bronz, alamă, acumulatori auto, avantajos. Telefon 093 404 010. (30066)

Cumpăr tăurași peste 150 kg. Telefon 254832. (30222)

Cumpăr vacă cu lapte (20 lt) sau proaspăt fătată. Telefon 274271. (30015)

Cumpăr porci grași, localitatea Arad; plata pe loc. Telefon 057 - 287723. (30213, 214)

Cumpăr și vând, la cele mai bune prețuri, valută. Telefon 003662/425-290. (29002)

CERERI ȘI OFERTE DE SERVICII

Angajăm REFERENT - INFORMATICIAN și SECRETAR - DACTILOGRAF (femeie). Telefon 095 315 895.

Angajăm PAZNIC (pensionar) și OM DE CURTE harnic. Telefon 286378. (30338)

SOCIETATEA „MANIVA" angajează CONFECȚIONERE cu experiență. Decontăm abonamente și bonuri de masă. Telefon 256935. (29335)

Angajăm urgent VÂNZĂTOARE magazin non-stop. Telefon 094 206 599. (29803)

Angajăm vânzătoare bijuterie. Relații telefon 280811, între orele 9-18. (30187)

Angajăm CASIERĂ și GESTIONAR-VÂNZĂTOR. Telefon 289997 sau 289743, seara.

Angajăm VÂNZĂTOARE (VÂNZĂTORI) și ȘEF de unitate pentru magazin alimentar. Condiții de muncă și salarizare deosebite. Cerințe: experiență în domeniu și seriozitate. Informații telefon 255270; 270790. (30249)

RESTAURANTUL "OLYMPIA" din NĂDAB angajează OSPĂTAR. Telefon 521026, 094 814 000. (29961)

Angajăm LANSATOARE și CONFECȚIONERE cu experiență, salarizare atractivă. Telefon 279148. (30097)

Angajăm BRUTARI, PATISERI (bărbați), vârsta maximă 35 ani. Telefon 092.347.616. (30200)

SOCIETATE, angajează un absolvent(ă) și mai mulți studenți. Telefon 274121; 271652. (30299)

Inspectoratul de Stat Teritorial pentru persoanele cu Handicap Arad, angajează urgent cu convenție civilă, 2 persoane pentru prestări servicii - registratură. Informații la sediul Instituției, str. George Barițiu, nr. 16. (30278)

Angajăm LĂCĂTUȘI MECANICI și FORJORI. Informații la telefon 276873. (30225)

„LUCIA M" angajează: ȘEF ATELIER confecții îmbrăcăminte, cu experiență minim 3 ani; CONFECȚIONERE. Telefon 210200 sau 092.275.644, sau Micălaca, bloc 337. (30228)

Angajăm FEMEIE de SERVICIU la bucătărie. Telefon 281806. (30218)

SOCIETATE de ASIGURĂRI, angajează INSPECTOR de ASIGURĂRI - DAUNE. Telefon 094.750.107; 057 - 252825. (30215)

Trazi se prevodios srpskoghrvackog jezika zenska broj. Telefona 095.818.516, MIROSAVLJEVIC EXPORT SRL. (30276)

Începând cu 15.11.2000, SC „MOLI" SA ȘOFRONEA, angajează personal calificat pentru mașini cusut încălțăminte. Transport asigurat. Telefon 092.487.569; 092.858.899. (30238)

(Continuare în pagina 14)

☛ (Urmare din pagina 13)

Fabrică încălțăminte, angajează MAISTRU cu experiență bandă de cusut, persoană cu experiență la subțiat și mașiniste pentru cheiță. Telefon 272240. (30253)

Angajăm: ZIDARI, MUNCITORI NECALIFICAȚI. Telefon 092.962.150. (30257)

Firmă producție (ARTICOLE FIER) angajează VOPSITORI și cu 1/4 normă un DESENATOR TEHNIC. Telefon 280279. (30264)

Societate comercială angajează BRUTAR. Telefon 094.618.678. (30268)

Societatea Națională „Îmbunătățiri Funciare" Sucursala Arad, angajează urgent 1 mecanic utilaj terasier pe excavator castor cu pneuri, în cadrul sistemului Pecica. Telefon 280955, 468327. (30274)

SC „DIALMA" SRL Arad, angajează CONFECȚIONERE și tinere necalificate pentru învățarea meseriei. Asigură tichete de masă și decontează abonamentele de transport. Telefon 241325. (30277)

Angajez SECRETARĂ cunoștințe limba germană și operare calculator. Telefon 094.901.977. (30278)

Angajez OSPĂTARI, BARMANI, vârsta maximă 30 ani, cunoșințe limbă străină. Telefon 094.901.977. (30278)

PRESTĂRI SERVICII

ȘCOALA DE ȘOFERI „BELC", serie nouă, din 10 noiembrie 2000, categoriile B, C, E. CASA SINDICATELOR, telefon 223004, 216570, 094 938 335. (20087)

WES, ieftin, rapid, REPARAȚII FRIGIDERE, CONGELATOARE, CLIMATIZĂRI, deplasare gratuită, garanție 12 luni. Telefon 284857, 092 556 562. (30060)

NOU! REPAR FRIGIDERE și CONGELATOARE, domiciliul clienților, în Lipova și localitățile învecinate. Telefon 094 697 645. (5914277)

„DAMAR" repară mașini spălat automate, import, românești. Telefon 270518, 098 602 722. (30059)

AUTOMATIC SERVICE repară mașini spălat automate, domiciliu. Telefon 259146, 094 241 398. (29945)

Firmă execut TENCUIELI, ZUGRĂVELI interioare, instalații electrice. Telefon 093.372.962. (30168)

Școala de șoferi, col. RUSU LUCIAN face înscrieri. Telefon 283696. (30105)

Repar ieftin, rapid, calitate: FRIGIDERE, CONGELATOARE; transport gratuit. Telefon 092.417.397. (30213)

CONSTRUIM SOBE TERACOTĂ, curățăm coșuri fum (hornuit). Telefon 250529. (27037)

Execut TRANSPORT intern și Ungaria, camion 4 tone. Telefon 092.465.091. (30201)

Firmă autorizată, MONTEAZĂ, SIGILEAZĂ CONTOARE APĂ. Telefon 092.978.933; 275390. (30211)

„SILDOR PROD" execută ieftin, reparații FRIGIDERE, CONGELATOARE; garanțial. Transport gratuit. Telefon 057 - 270622. (f, 1462622)

Firmă execută la comandă: UȘI, FERESTRE, MOBILIER. Telefon 240108; 094.841.337. (30247)

Executăm: MONTĂRI CEASURI APĂ, faianțări, gresieri, zugrăveli, instalații electrice. Telefon 267503; 092.440.547. (30250)

Executăm: construcții, zidării, tencuieli, fațade, acoperișuri, gresieri, faianțări. Telefon 214319.

DIVERSE

Ofer VALUTĂ avantajos. Telefon 219560, 092.232.148. (29875)

Ghicitoarea ELENA este în Arad și are plante miraculoase, vindecă epilepsia, impotența și boli pe care doctorii nu le pot vindeca; alungă farmece de tot felul; aduce pace și liniște. Telefon 094.111.536. (30280)

SC „2000 TRADE" SRL dorește să obțină autorizație de mediu pentru punctul de lucru din Arad, str. L. Rebreanu, nr. 98. Contestațiile se pot depune la Agenția de Protecția Mediului Arad, Bd. Dragalina, nr. 16. (30279)

I.S.T.P.M., str. Gheorghe Barițiu, nr. 16, solicită oferte de preț de la firme de profil, pentru prestări servicii - culegere și operare date pe calculator. Telefon 280933. (30275)

Primăria comunei ȘEITIN, închiriază la licitație, spațiu comercial situat în comuna Șeitin, str. Horia, nr. 27, parter bloc de locuințe. Informații telefon 415114. Licitația va avea loc la sediul primăriei, în data de 24.11.2000. (30224)

„ACCESO" importator expresoare de cafea SAECO, închiriază, vinde, asigură service. Telefon 094.635.132. (30216)

SC „RIVAL EX" SRL cu sediul în Arad, str. Adam Guttenbrunn, nr. 152, dorește autorizație de mediu pentru activitate de vânzare en-gros și en-detail a pieselor și accesoriilor auto, în str. Ciobanului, nr. 28, bloc 603, ap. 25, parter. Eventualele contestații se pot depune la Agenția de Protecția Mediului Arad, Bd. Dragalina, nr. 16. (30273)

Primăria orașului NĂDLAC, organizează licitație pentru închirierea unei gherete situată la intrarea în oraș, pe partea dreaptă a DN 7. Licitația va avea loc în data de 24.11.2000, ora 10, la sediul Primăriei NĂDLAC. Informații telefon 057 - 474325, 057 - 474345. (5914106)

CITAȚII

Subsemnatul HĂRDĂU IOAN ALEXANDRU domiciliat în Arad, str. N. Grigorescu, nr. 5, ap. 1, jud. Arad, prin prezenta somez pe dl. BOLDUREAN GHEORGHE cu ultim domiciliu cunoscut în Arad, Aleea Neptun, nr. 3, bloc Y6, sc. C, ap. 18, ca în data de 21.11.2000, ora 10, să se prezinte la Judecătoria Arad, Biroul Executori Judecătorești, camera 55, pentru a-mi achita suma de 1.054.169 lei (contravaloarea consumului la curent electric pe perioada 14.09.1999 - 7.06.2000, abonament radio, taxa de rebranșare curent electric). (30282)

SCHIMBURI

Schimb (vând) apartament 2 camere, etaj II, ultracentral, Legea 112. Telefon 095.473.761. (29942)

ÎNCHIRIERI

Închiriez spațiu ultracentral pentru birou firmă. Telefon 214428 sau 250994. (29882)

Ofer spre închiriere MICROBUZ TRANSPORT MARFĂ 1,5 tone, 10 mc. Telefon 094.555.468. (29906)

Închiriez sau vând magazin bine amenajat, cu vitrină, zona Alfa, 150 mp. Telefon 092.209.665. (29922)

Oferim spre închiriere parterul casei proprietate personală, suprafață 100 mp. Telefon 242477. (30157)

Ofer spre închiriere garsonieră și apartament (ne)mobilat. Telefon 210255. (30245)

Caut urgent să închiriez garsonieră sau apartament curat, ofer 80-100 DM. Telefon 210555. (30245)

Închiriez apartament 2 camere, nemobilat, Piața Soarelui, Micălaca. Telefon 231340. (30260)

Ofer spre închiriere spațiu comercial 93 mp, parter bloc Z 28, str. A. Vlaicu, bun magazin, depozit, alte activități. Telefon 094.606.496. (30174)

Închiriez apartament 3 camere, nemobilat, Piața Spitalului. Telefon 253927. (30073)

Închiriez vilă de lux, pe termen lung. Rog seriozitate și persoane serioase. Telefon 092 727 770 sau 287197. (29760)

Caut să închiriez apartament 3 camere sau casă, mobilat sau nemobilat. Telefon 253326. (30026)

Ofer spre închiriere apartament 2-3 camere, mobilat sau nemobilat. Telefon 270872. (30026)

Închiriez apartament 4 camere, mobilat și garaj. Telefon 093.640.614. (30301)

Închiriez pentru 2 tineri căsătoriți, apartament central. Telefon 214428, 250994.

Ofer spre închiriere apartament 2 camere decomandate, ultracentral, cu tot confortul. Telefon 095.527.295; 271997. (30227)

Închiriem spații pentru activități de birou, Aradul Nou, Calea Timișorii, nr. 52, pot fi văzute între orele 7-15. Telefon 054.227.096 sau 054.227.106. (30254)

Primim 2 fete în gazdă (la casă) intrare separată. Telefon 286265. (30260)

Elevă, caut colegă cameră asemenea elevă, confort, ultracentral. Telefon 235958. (30259)

Primesc o elevă - studentă, în gazdă. Telefon 230895. (30267)

PIERDERI

Pierdut legitimație de serviciu eliberată de Asigurări „Unita", pe numele Brânzei Aurica Angelica. O declar nulă. (30291)

Pierdut legitimație eliberată de „Oriflame", nr. 39934, pe numele Brânzei Aurica Angelica. O declar nulă. (30292)

Pierdut carnet contabil autorizat nr. 172/1996, eliberat de CECCAR, pe numele Brânzei Aurica Angelica. Îl declar nul. (30293)

Pierdut factură seria 6256551 din cotor seria 6256551-600, aparținând SC „CIMENTUL COMIMPEX". O declar nulă. (30307)

Pierdut carnet de student eliberat de Universitatea de Vest „Vasile Goldiș", Facultatea de Drept, pe numele Tisan Ovidiu. Îl declar nul. (30221)

Pierdut legitimație student (+ bibliotecă), Universitatea de Vest Timișoara, pe numele Moldovan Mihai. Le declar nule. (30214)

Pierdut legitimație de acces eliberat de „Cutton" pe numele Iuga Călina. O declar nulă. (30229)

✝ DECESE ✝

Profund îndurerată, familia HANGANU anunță trecerea în eternitate, după o scurtă dar grea suferință a scumpului nostru

SFÂRÂILĂ IOAN.

Înmormântarea va avea loc azi, 9 noiembrie, ora 15, de la Capela Cimitirului Micălaca. Soția Sofia, fiul Gheorghe, fiica Silvia, ginerele Viorel și nepoții: Andreea, Ciprian și Cosmin.

A încetat din viață

ION GHEORGHE - GOGU,

61 ani. Înmormântarea vineri, 10 noiembrie, ora 13, din str. Livezilor nr. 55, Cimitirul Gai. Zana și Ana.

Cu adâncă durere anunțăm încetarea din viață a celui ce a fost tată,

MOȚ ALEXANDRU,

la vârsta de 88 ani. Înmormântarea va avea loc azi, 9 noiembrie 2000, ora 14, la Cimitirul Eternitatea. Familia îndoliată.

Cu adâncă durere anunțăm încetarea din viață, a celui care a fost soț, tată, bunic și frate iubit,

BABOCSIK IOSIF sr.

în vârstă de 91 ani. Înmormântarea va avea loc vineri, 10 noiembrie ora 12, la Cimitirul Eternitatea. Familia îndoliată.

Cu profundă durere în suflete anunțăm încetarea din viață a celui care a fost cel mai bun soț, tată și bunic,

GHEORGHE CHINDRIȘ.

Înmormântarea va avea loc azi, 9 noiembrie, ora 13, de la domiciliul din str. Luncii nr. 8, la Cimitirul Micălaca. Familiile: Chindriș, Stani și Codoș, îndurerate.

Iubitul nostru soț, tată, socru și bunic,

VÂRTACI MIHAI,

ne-a părăsit, după o grea suferință. Înmormântarea va avea loc în Pecica, azi, 9 noiembrie, ora 14. Familia îndurerată.

A încetat din viață,

JURCOI PAULINA

cea care a fost soție, mamă și bunică. Se poate aduce un ultim omagiu, vineri, 10.11.2000, la domiciliu din Grădiște, str. Prunului, nr. 72, ora 13, la Cimitirul Grădiște. Dumnezeu să te odihnească! Vei rămâne mereu în sufletele noastre!

Cu adâncă durere anunțăm încetarea din viață, după o lungă suferință, a iubitului nostru soț, tată și bunic

POPESCU NECULAI,

în vârstă de 48 ani. Înmormântarea va avea loc astăzi, 9.11.2000, la ora 13, la Cimitirul GAI. Nu te vom uita niciodată! Familiile POPESCU și TOMA.

✝ SERVICII FUNERARE ✝

NON STOP (la orice oră)

„RO-STYL COMPANY"

Firma noastră este PRODUCĂTOARE DE SICRIE, cu magazin în: ARAD, str. M. Eminescu nr. 4 (vizavi Cinema MUREȘUL), telefon 057-211929, 094.537.715. EFECTUĂM SERVICII: spălat, îmbrăcat, îmbălsămat și transport cu personal calificat. ASIGURĂM MINIM: 8 modele de SICRIE din LEMN MASIV (nu din PAL sau furnir); SICRIE CU MÂNERE și ȘURUB (nu se bat cuie), SICRIE LUX, 5 modele LENJERIE DECES (respete), LENJERIE DE LUX, cruci lemn și metal. ACCESORII: catafalc, steag, prosoape, etc. INTERMEDIEM: fanfară, colaci, colivă, etc. FIIND PRODUCĂTORI, AVEȚI AVANTAJUL UNOR PREȚURI MINIME și POSIBILITATEA DE A PLĂTI ÎN RATE. Ofertă: sicriu stejar (cruce, respete) - 1.000.000 lei. (c.)

SC „NOSFERATUM" SRL,

ARAD, str. Ghiba Birta nr. 26, telefon 270437; Non stop 094.554.874, NĂDLAC, str. 1 Decembrie, nr. 4, telefon 092.922.337.

NON - STOP

SERVICII FUNERARE

COMPLETE.

SICRIE, RESPETE, CRUCI (prețuri de producător). ACCESORII: prosoape, batiste, panglică neagră, baticuri, mânere, lumânări, catafalc, sfeșnice, steag de doliu. SERVICII: capelă, spălat, îmbălsămat, îmbrăcat, transport intern și internațional. Asigurăm colaci, colivă, coroane, jerbe, fotografii profesionale, fanfară, organizăm pomeni. OFERTA BRAD: sicriu brad, respete, cruce - 900.000 lei. Transportul sicriului la domiciliu este gratuit!!!

ANGAJĂM ȘOFER. (c. 44)

✝ CONDOLEANȚE ✝

Conducerea Universității „AUREL VLAICU" din Arad, cadrele didactice și personalul TESA, sunt alături de doamna contabil șef, ec. SILVIA HANGANU, în momentele grele pricinuite de decesul tatălui și transmite condoleanțe familiei îndoliate.

Colectivul de salariați de la SC „CENTRAL" SA Arad, este alături de familia îndoliată HANGANU VIOREL și SILVIA, transmițându-le sincere condoleanțe în greaua încercare la care sunt puși, de dispariția celui drag. (f, 1463014)

Sincere condoleanțe familiei HANGANU VIOREL și SILVIA, în marea durere pricinuită de dispariția părintelui drag. Familia Torcoș Florian. (f, 1463014)

Suntem alături de colega noastră POPA MARIANA și-i transmitem sincere condoleanțe la decesul tatălui drag. Dumnezeu să-l odihnească! Colegii de la SC „ALFAR" SA Arad. (30293)

Suntem alături de prietena și colega noastră, ec. POPA MARIANA în greaua durere pricinuită de moartea tatălui drag și transmitem sincere condoleanțe. Familia ing. Oprea Vasile. (30294)

Profund îndurerate de vestea decesului mamei, suntem alături de dr. MOLDOVAN ZENO și transmitem condoleanțe familiei. Secțiile de nou-născuți, Arad. (30297)

Cadrele didactice și nedidactice din Catedra SCTA a Facultății de Inginerie a Universității „Aurel Vlaicu" din Arad, suntem alături de doamna ec. contabil șef, SILVIA HANGANU, în marea durere pricinuită de moartea tatălui drag. Condoleanțe familiei. (30303)

Colegii de serviciu sunt alături de PÂRV LENUȚA în marea durere prin pierderea mamei sale. Sincere condoleanțe familiei îndoliate. (30304)

Colectivul Tipografiei Poudique transmite sincere condoleanțe familiei ing. Doru Codoș, la trecerea în neființă a tatălui socru,

CHINDRIȘ GHEORGHE.

(30313)

Cu inimile pline de tristețe împărtășim durerea familiei Claudia și Doru Codoș, pentru trecerea în neființă a tatălui drag,

CHINDRIȘ GHEORGHE.

Familiile: Nistor și Stroia. (30313)

Colegii de la Serviciul Public de Administrare și Prestări Servicii suntem alături de domnul director HANGANU VIOREL, în greaua pierdere a tatălui socru. Dumnezeu să-l odihnească în pace! (30312)

Cu adâncă durere anunțăm încetarea din viață a scumpei noastre mamă, soacră și bunică,

JURCOI PAULINA,

născută Pârv, din Șepreuș. Fie-i țărâna ușoară! Fiul Mihai, nora Emilia și nepoata Mihaela. (30316)

Cu nemărginită durere anunț moartea iubitei mele mame,

PAULINA.

Dumnezeu să se îndure de sufletul ei. Fiica Lenuța, nepotul Răzvan. (30317)

Doresc să mulțumesc din suflet tuturor celor care au fost alături de mine în clipele grele ale despărțirii de scumpa mea mamă,

prof. MOISE ELISABETA.

Fiica Luminița Barbu pe veci îndurerată. (30334)

Conducerea Companiei de Transport Public Arad este alături de familia ing. PETRU CUVINEANU, la trecerea în neființă a bunicii. Sincere condoleanțe! (f. 1463015)

✝ COMEMORĂRI ✝

Azi, 9.11.2000, se împlinesc 6 săptămâni de când moartea nemiloasă, printr-un tragic accident, te-a smuls dintre noi, tăticule drag

MATIAȘ GHEORGHE.

Te plângem în veci nemângăiați, ai tăi fii Geanina și Beni Matiaș. Odihnește-te în pace! (30295)

Azi, 9.11.2000, se împlinesc 6 săptămâni de când moartea nemiloasă te-a smuls dintre noi,

MATIAȘ GHEORGHE,

la vârsta de numai 37 ani, rămânând veșnic nemângâiați și cu inimile pline de durere. Nu te vom uita niciodată: tata Vasile cu familia, fratele Traian, cumnata Violeta și nepoțica Georgiana pe care nu ai ajuns să o cunoști. Fie-ți țărâna ușoară! (30295)

A trecut un an de lacrimi și durere de la despărțirea de iubitul nostru soț, tată și socru

col. (r) MICLĂUȘ AXENTI.

Dumnezeu să-l odihnească în pace! Familia. (30214)

Timpul vindecă rănile, seacă lacrimile și scade intensitatea suferinței, doar amintirile rămân credincioase și sfidează cu duioșia lor, chiar și veșnicia morții. După 6 luni de tristețe, durere în suflet legată de pierderea celui ce a fost

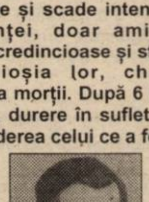

PIROȘ PAVEL

din APATEU s-a transformat într-o candelă ce va arde până când învinși de neputința noastră, ultima pâlpâire de viață se va stinge odată cu noi. „Îngenunchind la crucea ta/Plângând rugăm pe domnul/Odihna Raiului să-ți dea/Și liniștit să-ți fie somnul". Te vom iubi și păstra viu în sufletele noastre. Soția Florica, copiii Păvăluț, Rodica și Angelica. (30282)

Pios omagiu și aducere aminte la împlinirea a 2 ani de la trecerea în eternitate a

înv. CIUPA IOAN

din TÎRNOVA. Te vor plânge mereu familiile BRĂDEAN și CIUPA. (5914281)

- PRODUCE ȘI MONTEAZĂ UȘI ȘI FERESTRE DIN PVC
ARMAT CU PROFILE TROCAL GERMANIA
- PRODUCE ȘI VINDE GEAM TERMOPAN

LUCRU NEMȚESC

SATLINE

SALON DE EXPOZIȚIE:
ARAD, PIAȚA MIHAI VITEAZU
BL. M 7, PARTER
TEL./FAX. 057/25 14 61; 094 50 72 11

EUROFON

șansa comunicării!

NOKIA 5110 625.000 lei

MITSUBISHI TRIUM 360.000 lei

PHILIPS SAVY DB 360.000 lei

OFERTA CONNEX valabilă până la 30 noiembrie
"Primești 50% reducere la abonament timp de trei luni, lunile a 7-a și a13-a sunt fără plata abonamentului*** și primești o cartelă reîncărcabilă Kamarad* cadou"

Bd. Revoluției nr. 70
Mobil 093.532.300
Telefon 255.850
Fax 092/159.305

EUROFON dealer autorizat CONNEX

(1462879)

*) conține un credit inițial de 1 $. Activarea cartelei până la data de 8decembrie atrage primirea unui credit suplimentar de 4$

*Prețurile nu includ TVA. În limita stocului disponibil și numai cu conectare la CONNEX.

***) Ofertă valabilă între 6 - 24 noiembrie 2000

Pentru dumneavoastră

NOU!

la CORAURA

UN NOU ȘI AVANTAJOS
SISTEM DE RATE FĂRĂ AVANS PÂNĂ LA 36 LUNI

DE LA 1.000.000 LA 30.000.000
PUTEȚI CUMPĂRA ORICE PRODUS
COMERCIALIZAT DE CORAURA

ACORDĂM CREDITE

IMPORTANT

PENTRU CUMPĂRĂRI DE MARFĂ:
LA PERSOANE FIZICE CÂT ȘI LA SOCIETĂȚI

LA NOI PUTEȚI SUPLIMENTA
CREDITUL **ȘI** PE PARCURSUL RATELOR.

CORAURA

VINDEM CONTOARE **ZENNER** ÎN RATE
LA PREȚ DE PRODUCĂTOR

- Aparate aer condiționat ARISTON
- Biciclete pentru copii și adulți
- Folie pentru solar 10 și 4 m lățime
- Incubatoare 100 și 60 ouă
- Plasă geam import pentru țânțari
- Plasă rabitz, plasă gard diferite mărimi
- Cuie construcții, scoabe, sârmă zincată, electrozi
- Sobe de gătit cismă și tip menaj
- Motoare electrice, pompe apă, hidrofoare
- Betoniere, motocultor, motocositoare
- Scări duble din lemn și aluminiu
- Cabluri, conductori și aparataj electric
- Scule și unelte agricole
- Gresie, faianță, adezivi și obiecte sanitare
- Vopsele lavabile de interior și exterior
- Vopsele de ulei, diluanți, lacuri, pigmenți de zugrăvit
- Pânze abrazive și discuri
- Acumulatori auto și butelii
- Sfoară tapițerie și arcuri
- Pânze fierăstrău circular, aparat sudură, pompe zugrav

◆

- Televizoare color
- Frigidere, congelatoare, combine și lăzi frigorifice
- Aragaze și hote
- Boilere, cazane pentru baie
- Aspiratoare

(4873577)

ASIGURĂM TRANSPORT GRATUIT!

ARAD, B-DUL REVOLUȚIEI, BL. 10
VIS-A-VIS DE BANK POST
TEL. 270.525, 270.424

ARAD, MICĂLACA, BL. 602
PIAȚA SOARELUI
TEL. 259.884, 259.373, 259.721

LIPOVA,
LÂNGA PIAȚĂ
TEL. 561.804

Când alții te tratează cu răceală....

NOI TE TRATĂM CU CĂLDURĂ!

Centrale termice, *
încălzitoare
și boilere
2 ani Garanție

10% REDUCERE - ARISTON

PLATA ÎN MAXIM 36 RATE

Aviz ISCIR - obligatoriu pentru obținerea autorizației de instalare

IMPORTATOR DIRECT ARISTON ÎN ROMÂNIA

QUASAR

Magazin QUASAR, Piața Avram Iancu, nr. 10,
tel/fax 057:211.822

(5550807)

* În limita stocului disponibil

BIROTICĂ

Leximis Splaiul Gen. Gh. Magheru Bl. 329B (Micalaca)
Tel./Fax: 057/270111; 270100, Arad

- Tehnică de calcul
  - PC compace
  - imprimante HP, EPSON
- Copiatoare MINOLTA
- Selfuri
- Mobilier de birou
- Mașini de numărat bancnote
- Centrale telefonice SOLOMON

GRATIS MITSUBISHI Trium**

39$** NOKIA 5110

Oferta CONNEX valabilă până la 30 Noiembrie: Primeşti 50% reducere la abonament timp de 3 luni, lunile a 7-a şi a 13-a sunt fără plata abonamentului*** şi primeşti o cartelă reîncărcabilă Kamarad* cadou.

Magazinul ELECTRONICA
(lângă BANC POST)
Tel: 093 - 511.355

activ G.S.M

dealer autorizat CONNEX

Drepturi de autor ©2000 Nokia Mobile Phones. Toate drepturile rezervate.

Firma RCS

ANUNȚĂ ÎNCEPÂND CU
DATA DE 1 DECEMBRIE 2000

MAJORĂRI ALE ABONAMENTULUI CATV

Creșterea de preț se va încadra în termenii contractuali, ea datorându-se modificării raportului leu-dolar, în condițiile în care furnizorii de programe sunt plătiți în valută.

Rugăm abonații să își achite taxele restante în cursul acestei luni pentru a nu fi nevoiți să le plătească începând cu 1 Decembrie, conform noului tarif. De asemenea se poate achita și taxa pe luna decembrie, în aceste condiții prețul rămânând 60000 lei.

Director,
Emilian Pintea

(1463002)

ROGER COMLAC

düfa Ceresit Henkel Westex

SOLUTII PRACTICE PENTRU FINISAJE

VINDE
DIN DEPOZITUL SITUAT ÎN ARAD, str. FELEACULUI nr. 1A
- coloranți şi toată gama de vopsele lavabile düfa;
- tencuieli decorative düfa;
- araceți de construcție şi de lemn;
- adezivi pentru faianță, marmură, spume poliuretanice.

ANGAJEAZĂ
- gestionară: max. 35 ani, garanții, cunoştințe contabilitate primară;
- agent vânzări: max. 35 ani, maşină personală, studii medii.

C.V. se primesc până la data de 9 noiembrie 2000, ora 15.00.

Tel/fax: 057-21 33 52, tel: 094.69 98 58

SOLUTII PRACTICE PENTRU FINISAJE

S.C. ROM KOMPLAST PVC S.R.L

DEALER AUTORIZAT

KOMPEN

SISTEME DE UŞI ŞI FERESTRE DIN P.V.C.

- materiale de cea mai bună calitate
- profil tricameral armat cu oțel zincat
- garanția profilului 30 de ani
- coeficient maxim de izolare fonică şi termică
- rezolvăm cu promptitudine orice cerere
- demontarea, montarea şi transport GRATUIT
- accesorii GU import Germania

ARAD, B-dul Revoluției nr. 23
Tel/Fax: 057/250 752

Echipa lui Stolojan, o echipă care merge drept la țintă.

Viitorul țării este în mâini sigure.

BANCA ROMÂNĂ
PENTRU DEZVOLTARE
GROUPE SOCIÉTÉ GÉNÉRALE
Seriozitatea
face toți banii
Sucursala Județeană ARAD
Bd. Revoluției nr. 5-7
Telefon 253280

ADEVĂRUL
COTIDIAN INDEPENDENT ARAD
Anul XII, nr. 3154
Vineri, 10 noiembrie 2000 ● 24 pagini ● 3000 lei ● e-mail: adevarul@arad.ro
BRAT
Publicație auditată în semestrul II 1999
Tiraj mediu zilnic vândut: 34.958

WEST BANK
B-dul Revoluției nr. 88, 2900 ARAD
AGENT WESTERN UNION
MONEY TRANSFER
Cel mai rapid mod de a primi bani din întreaga lume!

CORB LA CORB NU-ȘI SCOATE OCHII...

Așadar, de ceea ce ne-am temut nu am scăpat: Raportul Comisiei Europene decretează fără echivoc că România n-a reușit să îndeplinească aproape niciunul dintre criteriile de aderare, și îndeosebi cele trei obiective vitale pentru orice țară candidată: relansarea economică, rezolvarea problemei copiilor instituționalizați și combaterea corupției.

De altfel, aceste concluzii fuseseră anticipate de mai toți reprezentanții Uniunii Europene care ne-au vizitat, ultimul, baroana Emma Nicholson spunându-le verde în fața actualilor guvernanți, chiar săptămâna trecută, că România bate pasul pe loc la toate capitolele și că ea are toate șansele din această cauză de a ajunge în coada Europei. Lucru care s-a și întâmplat mai alaltăieri la Bruxelles, când **Comisia Europeană a plasat țara noastră pe penultimul loc între cele 12 țări candidate, după noi urmând la mică distanță Turcia**. De fapt, Turcia ocupă ultima poziție din cu totul alte considerente decât cele imputate României, considerente care țin îndeosebi de încălcarea unor libertăți ale omului, Turcia reușind să ne bată nu numai la capitolul economic, ci și la - culmea! - cel al luptei împotriva corupției, deși până mai ieri, când ziceai corupție și bacșiș te gândeai imediat la Turcia. **Până mai ieri, pentru că de-acuma înainte tot mai mulți dintre cei care folosesc aceste cuvinte se gândesc la România...**

E trist, e foarte trist că am ajuns într-o asemenea situație jenantă, într-o postură atât de umilitoare. Și ceea ce este mai trist și mai revoltător este că cei care ne-au adus aici: un Petre Roman, un Ion Mureșan, un Valeriu Stoica sau un Mugur Isărescu se dau nevinovați, ba chiar ne cer să-i mai alegem o dată să ne conducă! Am mai spus-o și cu alte prilejuri: nu țin cu nici un partid, și am prieteni buni și cunoscuți și în PNL, și în PNȚCD, și în PDSR, și în PD, și în altele, dar nu pot să nu observ că partidele din actuala coaliție s-au acoperit în cea mai mare parte de rușine prin neîndeplinirea mai tuturor promisiunilor făcute în 1996.

MIRCEA DORGOȘAN

(Continuare în pagina 6)

UN PROFESOR ENGLEZ A FOST BĂTUT VIOLENT ÎN PLIN CENTRUL ARADULUI

Pag. 6

CARAVANA PRM, LA SEBIȘ

Foto: AL. MARIANUȚ

Ieri, Caravana PRM Arad a fost prezentă în turneu electoral în orașul Sebiș. Peste o mie de locuitori din Sebiș și din împrejurimi au reușit să se întâlnească cu candidații PRM pentru Senatul României și Camera deputaților. Toți cei prezenți au făcut o primire deosebit de călduroasă domnilor: ONACA DOREL CONSTANTIN, FEIES GHEORGHE și MOROSTES EUGEN - candidații PRM pentru Senatul României - cât și d-lui COJOCARU NICU - candidat pentru Camera deputaților.

■ În cuvântul său, dl. ONACA DOREL CONSTANTIN a punctat principalele direcții ale PRM, un partid sigur, ce va intra la guvernare și care va face ca în România să domnească dreptatea, prosperitatea și reconcilierea națională. Faptul că, dl. ONACA DOREL CONSTANTIN este de acum un personaj de legendă în recuperarea marinarilor abandonați de actuala putere, din diferite porturi ale lumii, iar povestirea acestor aventuri, ale unui adevărat „lup de mare”, a făcut să fie îndelung aplaudat. La fel pentru știrea aflată din ziarul „Adevărul” că a donat Catedralei ortodoxe din Arad o sumă de două sute milioane lei a făcut să fie stimat și iubit de toți cei prezenți. Aplauzele au confirmat un vot mare pentru PRM, pentru dl. Corneliu Vadim Tudor, candidat la Președinția României dar și pentru cei propuși în SENAT și CAMERA DEPUTAȚILOR

■ Dl. FEIES GHEORGHE, fost primar al Sebișului timp de aproape 11 ani și astăzi stimat și apreciat ca bun gospodar, în prezent candidat din partea PRM la Senatul României a apreciat: „PRM este astăzi un partid foarte puternic. Vă rugăm să apreciați faptul că P.R.M. nu mai este ceea ce a fost acum cinci ani, în rândurile sale având membri de excepție așa cum este și dl. ONACA DOREL CONSTATIN. Și biserica ortodoxă din Sebiș va beneficia sigur de un ajutor în bani din partea PRM și în mod deosebit din partea d-lui ONACA DOREL CONSTANTIN”.

Vizita în Sebiș a cuprins și întâlniri cu salariații marilor societăți: RAYMOND, FALCA și ISEB. Chiar dacă aceste societăți sunt destul de puternice, impozitele, taxele și multe alte biruri duc la un câștig mic pentru salariați. Într-un cuvânt toți, atât patronii dar și salariații, apreciază programul PRM care va duce la o relansare a procesului productiv și implicit la creșterea câștigurilor. Întâlnirea de la Sebiș s-a încheiat cu un spectacol reușit al formației de muzică populară „Rapsozii Zărandului” condusă de Petrică Pașca și a formației ETNO DANCE „BAIRAM”.

Foto: AL. MARIANUȚ

ApR

România merită
UN PREȘEDINTE
ARĂDEAN
TEODOR MELEȘCANU

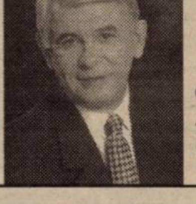

„DIN DRAGOSTE”, la Arad

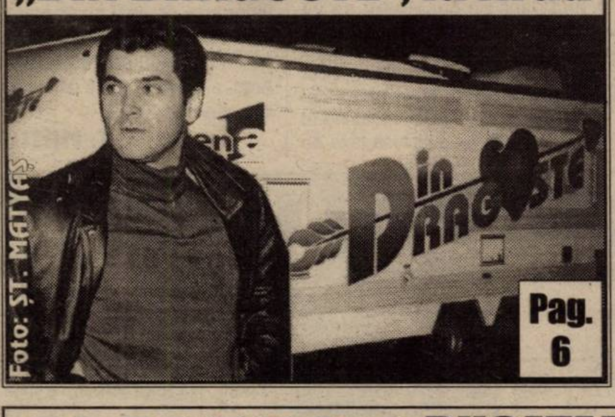
Foto: ȘT. MATYAS

Pag. 6

ALEGEȚI
PUNR-PNR

RESTAURANTUL MIORIȚA
Primește comenzi
și livrează urgent la
domiciliul dumneavoastră
◆ 40 sortimente
de Pizza ◆ mâncăruri
gătite, ciorbe, minuturi,
fripturi, desert
SUNAȚI LA
094.824.626
și noi vom fi
LA DISPOZIȚIA DVS.

P.R.M.
VOTAȚI PRM

CAMPANIE PROMOȚIONALĂ
CUMPĂRĂ ÎN PERIOADA
1 OCTOMBRIE - 30 DECEMBRIE 2000 și
primești
UN CADOU
Husqvarna
Informatii la:
281.492 – ARAD
421.077 – ȘEBIȘ
557.267 – SĂVÎRȘIN

PD

ASIA
Restaurant indonezian
Locul ideal pentru un prânz de afaceri, o cină romantică sau o aniversare în familie și prieteni
ARAD, Str. Banu Mărăcine bl. 1
REZERVĂRI tel. 057/25.11.40

VOTAȚI
PDSR

TRICOUL ROȘU
& TRAFT

ALGLASS
MOBILIER DIN P.A.L. LA COMANDA
● BUCATARII ● DORMITOARE ● CAMERE DE ZI
NOU
VANZARI IN RATE
Calea Timișorii nr. 53; Tel./Fax: 278820
Piața Spitalului Bl. 1D; Tel/Fax: 253868

CALENDAR

◆ Astăzi, Soarele răsare la ora 7,01 și apune la ora 16 și 57 de minute.

◆ Au trecut 314 zile din acest an. Au mai rămas 52 de zile până în 2001.

◆ **Praznicul zilei: Biserica ortodoxă:** Sf. Ap. Olimp, Rodion și Erast; **Biserica romano-catolică:** Leon cel Mare; **Biserica greco-catolică:** Sf. Ap. Olimpos, Rodion, Sosipatru, Terțiu, Erast, Cuartus din cei 70; Sf. M. Orest.

A venit BARZA!

La Arad: Maxa Bogdan Mihai, **Farcaș** Mihai, **Gherdan** Victor, **Moloci** Timeea, **Bartha** Attila, **Filon** Marina, **Momeu** Bogdan, **Petrescu** Andrei, **Lăcătuș** Denisa Alexandra, **Buhaș** Hirina, Adrian Ionel, **Dumbrava** Claudiu Dorin, **Ioanovici** Maria Bianca, **Vagner** Fernando, **Novac** Virginia.

La Chișineu-Criș: Micluț Mihaela Mădălina, **Raț** Florica

La Sebiș: Ianc Nicoleta Andreea.

ASTĂZI - ZIUA ARTILERIEI

Ca și celelalte arme din compunerea armatei noastre, artileria română își are propria ei istorie. De-a lungul veacurilor, progresele obținute în construcția și folosirea gurilor de foc au fost legate de lupta poporului român pentru apărarea gliei strămoșești, independenței, suveranității și integrității teritoriale a patriei.

În timpul războiului pentru independență din anii 1877-1878 artileria română, ca armă de sine stătătoare, și-a adus o meritorie contribuție la lupta pentru cucerirea independenței naționale și scuturarea definitivă a jugului otoman.

Artileriștii români s-au adaptat cu ușurință cerințelor războiului de poziție și principiilor fundamentale pe baza experienței folosirii artileriei în anii primului război mondial. Bătăliile de la Mărăști, Mărășești și Oituz au constituit un examen greu și pentru unitățile de artilerie, ca de altfel pentru întreaga armată română, examen pe care l-au trecut însă cu succes.

Din rândul artileriștilor s-au format cadre de nădejde pentru aviație și pentru artileria antiaeriană, constructori și specialiști de seamă în diferite domenii, cum au fost savantul de renume mondial Henri Coandă, generalii Toma Ghenea, Ștefan Burileanu, Ioan Linteș, Vasile Negrei, oameni de artă ca artiștii poporului Ion Jalea și Vida Gheza precum și bravi comandanți de mari unități ca generalii Constantin Cristescu, I. Sichitiu, șefi ai marelui Stat Major, Ion Popovici și Iacob Zadik.

Ziua Artileriei Române se constituie într-un îndemn adresat artileriștilor din generația actuală și celor din generațiile viitoare pentru a păstra, îmbogăți și duce tradițiile artileriei române, pentru a îndeplini cu cinste nobila misiune încredințată - aceea de a apăra independența și suveranitatea țării, pământul sacru al patriei noastre - România.

Cpt. Manea Mihai

HOROSCOP

Vineri, 10 noiembrie

Berbecul (21.03-20.04). Amânați luarea unor decizii importante astăzi. În rest lucrurile decurg așa cum vreți dvs.

Taurul (21.04-20.05). Condiția fizică actuală vă permite să desfășurați activități timp îndelungat fără a obosi prea repede.

Gemenii (21.05-20.06). Multe din problemele pe care le aveți se rezolvă în mod miraculos de la sine.

Racul (21.06-22.07). Aveți tendința să vă consumați nervos pentru lucruri cărora n-ar trebui să le acordați importanță.

Leul (23.07-22.08). Nu prea agreați munca în echipă și considerați că sunteți în stare să faceți față de unul singur situațiilor care apar.

Fecioara (23.08-22.09). Nu vă risipiți inutil energia desfășurând activități a căror finalitate practică este pusă sub semnul întrebării.

Balanța (23.09-22.10). Mai multă spontaneitate în viața de cuplu face bine. În rest totul e OK.

Scorpionul (23.10-21.11). Țineți în permanență legătura cu prietenii cei mai buni și întâlnirile cu ei sunt destul de dese în această perioadă.

Săgetătorul (23.11-21.12). Ideile dvs. privind petrecerea timpului liber sunt acceptate de partener sau de amici și sunteți hotărât să le puneți în practică.

Capricornul (22.12-19.01). Promisiunile pe care le-ați făcut partenerului nu pot fi onorate momentan. Trebuie doar puțin tact pentru rezolvarea situației.

Vărsătorul (20.01-19.02). Pentru a vă achita de sarcinile care vă revin nu este necesar să depuneți eforturi prea mari.

Peștii (20.02-20.03). Există o chestiune personală căreia deocamdată nu sunteți în stare să-i găsiți rezolvare.

MOCHETA
Arad, Piața Gării
Telefon 235221
Vinde și montează mochetă la prețuri cu o reducere de 10-20%

METEO

Vremea va fi caldă și în general frumoasă. Cerul va fi variabil, temporar noros în cursul nopții, când izolat va ploua slab. Vântul va sufla slab la moderat, din vest.

Temperaturi maxime: 15 la 18°C; **Temperaturi minime**: 6 la 9°C.

Meteorolog, PETRU DĂNUȚ

Au plecat dintre noi!

✝ Bobocsik Iosif (1910); Moț Alexandru (1912); Besinar Floare (1914); Pollak Ioan Alexandru (1928); Onica Mihai (1927).

Duminică, la Bocsig

A zecea ediție a Festivalului dansului călușăresc

Duminică, de la orele 15,00, la Căminul Cultural Bocsig va avea loc a X-a ediție a Festivalului interjudețean al dansului călușăresc. Vor participa formații cunoscute de călușari precum și ansambluri folclorice, formații de dansuri populare și soliști vocali.

România
Circumscripția electorală nr. 2
Județul Arad
- Biroul electoral -

ANUNȚ

Pentru a da posibilitatea partidelor, formațiunilor politice și alianțelor să facă în termen comunicările prevăzute de art. 58 alin. (8) din Legea nr. 68/1992, președinții și loctiitorii birourilor electorale ale celor 86 de secții de votare din municipiul Arad vor fi prezenți sâmbătă, 11 noiembrie 2000, între orele 9,00-24,00, la Palatul Cultural din municipiul Arad.

Completarea birourilor cu reprezentanții partidelor va avea loc duminică, 12 noiembrie 2000, tot la Palatul Cultural, după următorul program:

- între orele 8,00-9,00 secțiile de votare nr. 1-15
- între orele 9,00-10,00 secțiile de votare nr. 16-30
- între orele 10,00-11,00 secțiile de votare nr. 31-45
- între orele 11,00-12,00 secțiile de votare nr. 46-60
- între orele 12,00-13,00 secțiile de votare nr. 61-75
- între orele 13,00-14,00 secțiile de votare nr. 76-86

Președinte
Judecător Gheorghe Trif

ACTUALITATEA CULTURALĂ

CINEMATOGRAFE

Dacia: Profesorul trăznit 2 (SUA) 9,30; 11,45; 14; 16,30; 19

Mureșul: Patriotul (SUA) 9,30; 12; 15; 18

Arta: Notting Hill (SUA) 15; 17; 19**Sala Mică**: Dincolo de nori (Italia-Franța-Germania) 15,30; 18,00

Progresul: Jaf în timpul potopului (SUA) 18

De bună voie și nesilită de nimeni (SUA) 19

TEATRE

Teatrul de Stat prezintă: sâmbătă, 11 noiembrie, ora 18,00, piesa „Capcana" de Robert Thomas, regia artistică: Ion Văran; decorurile Onisim Colta, costume Ioana Văran Goia. Duminică, 12 noiembrie, ora 18,00, piesa „Omul care a văzut moartea" de Victor Eftimiu, regia artistică: Radu Cazan, scenografia: Onisim Colta.

ANUNȚ

Organizația Județeană Arad a Uniunii Naționale a cadrelor militare în rezervă și în retragere invită cadrele militare care au încheiat cerere/contract de asigurare cu Casa de Asigurări de Sănătate a apărării ordinii publice, siguranței naționale și autorității judecătorești să depună de urgență la medicul militar de familie, pentru care au optat, un cupon de pensie care va justifica calitatea de pensionar militar, anexându-se la cererea/contract în vederea întocmirii Carnetului de sănătate.

Cadrele militare în rezervă și în retragere care nu vor depune cuponul de pensie la medicul militar de familie riscă să le fie anulată cererea/contract și să nu li se elibereze Carnetul de Sănătate, dând naștere la probleme nedorite în caz de boală.

Președintele Organizației Județene Arad A.U.N.C.M.R.R.
Col(r) CONSTANTIN FÂCEA

Paul Everac, la dezbaterile Universității „Vasile Goldiș"

Zilele trecute s-a dat startul ciclului de dezbateri organizate de Centrul de Cercetări Medicale al Universității „Vasile Goldiș". Un debut promițător ținând cont de faptul că, primul invitat a fost cunoscutul om de cultură Paul Everac iar asistența a fost constituită din studenți, profesori universitari și oameni politici. Cu această ocazie, rectorul Universității dl. prof. dr. Aurel Ardelean i-a înmânat oaspetelui diploma de excelență și medalia jubiliară „Vasile Goldiș".

Ieri după-amiaza, dl. Paul Everac a vizitat fostul său liceu, actualul Colegiu Național „Moise Nicoară".

M. A.

„Adevărul" vă ascultă

La telefonul dimineții, 280944, între orele 9,00-12,00

● *Scandal la Oficiul de Pensii*

Steau Petru și **Vidu Dimitrie** din Arad, au dorit să depună la Oficiul de Pensii de stat o cerere cu documente cu privire la CAS. **„La ghișeu am fost refuzați de două doamne, care spuneau că nu ni se pot primi aceste documente și că nu se aprobă. După ce ne-am luat puțin la harță, văzând că nu pot să scape de noi, ne-au cerut o taxă de 5.000 de lei pentru un timbru. Aceștia sunt funcționarii publici pe care îi plătesc cetățenii?!..."**

● *Mizerie, deșeuri și fum...*

Un pensionar din Arad, Calea Pădurii, este indignat de mizeria pe care Fabrica de confecții din vecinătate o aruncă în stradă: **„Aruncă deșeurile pe unde apucă, aprind frunzele căzute în fața fabricii; se face un fum de nu mai putem să stăm cu geamurile deschise. Am vrut să stăm de vorbă cu directoarea, dar nici nu ne bagă în seamă. Să facă poliția sau gardienii ceva!..."**

● *Mulțumiri*

Arsenov Dragutin mulțumește colectivului cotidianului „Adevărul" pentru felul cum tratează problemele oamenilor din județul Arad. **„Aș vrea să mulțumesc în mod deosebit domnului Dorgoșan Mircea.**

Am o întrebare pentru cei de la Arterm. De ce nu respectă și ei legislația sau hotărârea guvernamentală 348/93, privind contorizarea agentului termic?..."

● ***Atenție autorități!***

F. G. din Arad atenționează autoritățile locale că ar fi un moment prielnic pentru a elibera Mureșul de rămășitele vechiului pod de la cetate, dat fiind nivelul scăzut al apelor râului.

Redactor de serviciu, N. B.

La telefonul după-amiezii, 280003, între orele 15-18

● **Neli Brudariu**, administratorul blocului 1 de pe Calea Șiriei: „Avem o pro-blemă cu locatarii care s-au debranșat, fără acordul vecinilor sau al asociației, de la energia termică. Din această cauză mai multe apartamente din bloc nu mai primesc căldură, deși locatarii lor plătesc pentru acest serviciu. Noi nu avem contract cu Arterm-ul, blocul nostru, aparținând Uzinei de Apă, are contract direct cu CET-ul. Nu știu ce putem face, însă nu mi se pare corect ca aceia care plătesc pentru încălzire, să sufere din cauza celor care nu pot plăti".

Redactor de serviciu, G. K.

PIEȚE, TÂRGURI. Astăzi este zi de piață la Ineu, Lipova, Covăsînț, Mișca, Moneasa, Șepreuș, Șimand, Vladimirescu. Tot astăzi se organizează târguri săptămânale la Ineu, Șepreuș, Șimand. Mâine, sâmbătă, vor avea loc **târguri săptămânale** la Felnac, Lipova, Pâncota, Hălmagiu și Moneasa, iar duminică, la Sântana și Vinga.

FARMACII DE SERVICIU. Farmaciile **„Sinapis"**, B-dul Revoluției, nr. 88, lângă Noul Stil, telefon 282369, **„Noua Farmacie"**, str. Andrei Șaguna, nr. 15, telefon 948 sunt de serviciu cu program non-stop.

UTILITARE

URGENȚE STOMATOLOGICE... asigură Cabinetul din str. Crișan (în spate la Gionelli), program non-stop. Telefon: 253794.

• În zilele de sâmbătă și duminică, urgențe stomatologice asigură și cabinetul din B-dul Revoluției nr. 62, ap. 17, între orele 9,00-19,00. Telefon: 256665.

ÎNREGISTRĂRI ÎN CAZ DE DECES. Biroul de Stare Civilă - decese face înregistrări după următorul program: sâmbătă și duminică, între orele 9,00-11,00, luni, orele 8,00-12,00. Tel. 281850.

ÎNTRERUPERI DE CURENT. Vineri: Șoseaua Pecica-Sălaș, IAS Dumbrava, Stația de pompare I.

PRIMA PENTRU LAPTE NU MAI ESTE CONDIȚIONATĂ DE PREȚUL DE ACHIZIȚIE

Ieri, la Direcția Agricolă a avut loc o conferință de presă. Directorul instituției, ec. **Avram Fluieraș**, face cunoscut că în 26 octombrie s-a modificat O.U. 29/2000, privind sprijinul acordat producătorilor de lapte. Astfel, stimulentul de 500 lei pentru fiecare litru de lapte predat unităților procesatoare se va acorda indiferent de prețul de achiziție a laptelui.

De mai bine de o lună, producătorii resimt lipsa motorinei din depozitele PECO, motorină în al cărei preț nu e inclusă taxa de drumuri. Dacă motorina nu va ajunge în cel mai scurt timp la agricultori, ministrul agriculturii, aflat la începutul săptămâni la Arad, a precizat că se va recurge la rezervele statului.

T. MATICA

CURSURI

Casa de Cultură a Municipiului Arad, anunță înscrieri la următoarele cursuri: dactilografie și lucrări de secretariat, lb. italiană, lb. germană, lb. engleză. Înscrierile se fac zilnic, la sediul instituției din str. Gh. Lazăr nr. 1, între orele 9-13. Informații la telefon 211.918.

Echipa de serviciu
IOAN TULEU
-secretar de redacție.
Bianca Felea,
Adela Homorâceanu,
Ioan Leac,
Dina Rujan,
Ramona Vidulescu
– tehnoredactare computerizată.
Anca Bugariu,
Diana Duțu,
Doina Jurcă,
Aurica Telcian
– corectură.

PREȚUL AURULUI

Banca Națională: Pentru gramul de aur de 24 K, prețul cu ridicata - 212.785 **lei,** iar prețul de achiziție - 191.506 lei. Prețuri valabile ieri.

Piața neagră - Aur 14 K: cumpărare - 110.000 lei/g, vânzare - 125.000 lei/g. **Aur 18 K**: cumpărare - 130.000 lei/g, vânzare - 160.000 lei/g.

CURSUL VALUTAR*

- VALORI ÎNREGISTRATE IERI, 9 NOIEMBRIE 2000

Denumirea valutei	BNR 2	BCR		BRD		Banca Transilvania		Banca Agricolă		Bursa neagră	
		C	V	C	V	C	V	C	V	C	V
Dolar	25005	24920	25120	24800	25250	24850	25150	24800	25200	24800	25000
Marca	10918	10700	11116	10760	11135	10700	10965	10780	10960	10700	10900
	2										

Sute de debranșări de la rețeaua de gaz

După cum ne informa ieri dl. ing. Nicolae Alexa, directorul Distrigaz Nord Arad, campania de debranșări a consumatorilor casnici rău-platnici continuă.

În aceste zile, în municipiul Arad câteva sute de familii cu restanțe de 2-3 luni la plata facturilor de gaz au fost debranșate.

Pentru a avea din nou flacără la aragaz, aceștia trebuie să plătească facturile, penalitățile de întârziere la acestea, plus o taxă de rebranșare, în valoare de 170.000 de lei.

N. O.

Bocsig OPT KILOMETRI PENTRU O ASPIRINĂ

Greu de crezut și totuși... La o populație de 4000 de persoane, comuna Bocsig nu dispune de o farmacie.

Zbaterile primarului s-au oprit în cadrul Consiliului local. Consilierii au votat în așa fel încât un privat, care voia să închirieze spațiul de la parterul blocului pentru farmacie nu a primit „verde". Mai apoi, farmacista a cerut alocarea unui spațiu în incinta Dispensarului uman, care n-ar fi suferit cu nimic prin sosirea noului chiriaș. Dar această variantă n-a mers, prin urmare, oamenii bat drumul de 8 km până la Ineu. Chiar și pentru o aspirină. Asistența medicală în general scârțâie din toate încheieturile. Medicii nu locuiesc în Bocsig, astfel că, de vineri seara până luni dimineața, bocsiganii se descurcă te miri cum, dacă se ivește o urgență medicală. Dureri de cap, de dinți...

A. BOROȘ

Infractori prinși

■ A fost identitficat și introdus în arestul poliției, în baza mandatului de arestare preventivă, numitul **Lazăr Flavius** (26 ani), din Arad. El este cercetat pentru săvârșirea infracțiunilor de ultraj contra bunelor moravuri și tulburarea liniștii publice, lovire și alte violențe.

■ **Sârbu Claudia** (26 ani) din Arad, barmană la S. C. „Sivi" SRL Arad, care a fost depistată vânzând băuturi alcoolice cu lipsă la măsurătoare.

■ S-a întocmit dosar penal și este cercetat pentru conducerea unui autovehicul pe drumurile publice, fără a poseda permis de conducere, numitul **Puf Gheorghe** (52 ani), din **Ineu**. Acesta a fost depistat conducând tractorul AR-02-HTX.

B. O.

În perspectivă

GAZ METAN LA ȘIMAND

În ultima ședință a Consiliului Local Șimand, a fost perfectat contractul de execuție a lucrării de gaz metan cu firma Comera.

Lucrările vor demara la 1 martie 2001, cu finalizare în toamna anului 2001. Rețeaua se va extinde pe întreg teritoriul comunei și va avea 44 de kilometri.

Costurile investiției vor fi suportate de firma Comera, cetățenii urmând să plătească 1000 DM la branșare.

S. AMBRUȘ

Foto: AL. MARIANUȚ

În spatele blocurilor din Piața Gării, agenții economici mai „isteți" au năpădit zona cu gunoaiele cele mai diverse. Probabil că așa găsesc dânșii de cuviință să facă economii la Salubritate. Pe seama locatarilor din blocul G?!

Copil accidentat

● **Marcu Mihai-Adrian** a accidentat ușor cu autoturismul pe minorul R. E. de numai 3 ani. Copilul se juca pe marginea șoselei, pe care a traversat-o fără să se asigure.

● **Marchetti Bruno (48 ani)** - aflat la volanul unui autoturism marca Opel, a surprins și accidentat grav pe numita Lasc Ana (74 ani) din **Șimand**.

B. O.

Copii folosiți la cerșit

Zilele trecute, gardienii publici au efectuat o razie în rândul cerșetorilor. Cu acest prilej, au fost depistați Fekete Alexandru și Fekete Rozalia din Tinca (județul Bihor) care-și puneau copiii să cerșească.

Gardienii i-au sancționat cu o amendă de 200.000 de lei. Mai nimic, însă pentru această contravenție, legea prevede o „drastică" sancțiune care nu poate depăși 400.000 de lei...

Cadavru scos din Mureș

A fost pescuit din râul Mureș cadavrul numitului **Ciuma Ioan** (29 ani) din comuna **Scărișoara** (județul Alba). Acesta a fost transportat la morgă în vederea efectuării autopsiei. Poliția continuă cercetările în vederea stabilirii cauzelor decesului.

B. O.

Minoră bătură de... minori!

Lingurar Mina (16 ani) este din Secusigiu și locuiește într-o zonă rău famată a Pâncotei. Ea trăia în concubinaj cu minorul Bangău Cătălin (16 ani). Asta până în noaptea zilei de miercuri, când Cătălin, împreună cu un prieten - Novac Ciprian (19 ani) au agresat-o fizic pe Mina. Victima a fost internată pentru o zi la Spitalul Județean Arad cu diagnosticul de plagă contuză și leziune frontală prin agresiune.

Precizăm că fata, de doar 16 ani, avea întocmit deja un dosar penal pentru furt.

B. O.

Pe șosele

Zilele trecute, **Poliția Rutieră** a aplicat 137 de amenzi, în valoare de peste 15,7 milioane lei. Au fost reținute patru certificate de înmatriculare - pentru diferite defecțiuni tehnice la autoturisme, și s-au suspendat 18 permise de conducere. Din „carnetele de șofer" suspendate, trei au fost reținute pentru conducere sub influența alcoolului, numiților: **Popovici Radu-Alexandru** (Lipova), **Ulici Vasile** (Ineu) și **Denuț Beniamin** (Mândruloc).

B. O.

PUNR-PNR

ALIANȚA NAȚIONALĂ (PUNR-PNR)

CREDINȚĂ, LEGE, BUNĂSTARE!

● Interesul național - baza dezvoltării economice

Pentru ca începutul secolului XXI să găsească societatea românească într-o situație mai bună, ar fi trebuit ca tranziția să înceapă cu conturarea cu maximă claritate a tipului de societate și de economie pe care dorim să le realizăm, cu definirea corectă și sinceră a scopurilor propuse și a mijloacelor de care dispunem.

Asanarea politico-economică și ghidarea economiei românești pe un făgaș de normalitate trebuie să pornească de la interesele agenților economici autohtoni, ale întregii populații, fără să luăm drept literă de evanghelie exigențele formulate de FMI și Banca Mondială, instituții aflate ele însele în reformă și deseori sub focul criticilor din interiorul și exteriorul lor (a se vedea manifestațiile anti-mondialiste recente de la Seattle și Praga). Aceasta nu înseamnă că ne pronunțăm pentru autarhie și izolare economică. Dimpotrivă. Negocierile pentru aderarea la Uniunea Europeană trebuie să țină cont atât de realitățile economice interne, cât și de cele mondiale.

Ce propune Alianța Națională (PUNR-PNR)?

▼ În plan intern este necesară asanarea fiscală, care trebuie completată cu măsuri de stimulare a investițiilor, de creare de locuri de muncă și revigorarea sectorelor pentru care există piață: turismul intern, agricultura, construirea unei industrii de soft (fără de care multe talente românești vor spori profiturile marilor companii din străinătate);

▼ Gestionarea competentă și corectă a fondurilor cu care Occidentul ajută România;

▼ Reforma instituțiilor societății și economiei concurențiale

ARĂDENI!
ALEGEȚI POLITICA INTERESULUI NAȚIONAL, CINSTEA, LEGALITATEA ȘI SIGURANȚA ZILEI DE MÂINE!
VOTAȚI CANDIDAȚII ALIANȚEI NAȚIONALE (PUNR-PNR)!

PUNR-PNR

Gânduri-rânduri de campanie

E campanie electorală și te uiți la televizor, că și așa n-ai ce face. Mereu, din ApRilie până în ApRilie, te gândești că țara are nevoie de pâine pentru ApRoximativ 23 de milioane de români, că ApRoape jumătate din populația țării are nevoie să lucreze.

Asculți vorbe bine „ApRetate" și îți fuge gândul: Cum s-ar scrie oare: „kApRă, cApRă sau țap?!?

Revii, asculți și ApRobi: „Statul trebuie să subvenționeze agricultura!"

Discuții ApRige au loc pe marginea fiscalității, a evaziunilor, a impozitelor împovărătoare. Speranța se ApRinde când unul singur spune că „vrea să îți rămână mai mulți bani în buzunar".

ApRopo de buzunar: lipsa banilor a devenit „cuvânt de ordine" în cercul tău de prieteni. Ceea ce spune el se ApRopie de ceea ce îți dorești: pensie indexată pentru nana Mărie, subvenționarea și reducerea TVA pentru produsele de bază, gratuități și compensări pentru copiii lui tanti Ana. Ai și văzut cămările ApRovizionate!

ApRoape de final, auzi și despre vot uninominal și Parlament cu mai puțini demnitari.

ApReciezi că așa e corect și ApRopiat de ceea ce crezi și tu.

ApR

Acum închizi televizorul și citești acest text printre rânduri, ApRofundezi și te gândești, în fine, că singurele trei litere corecte de aici merită luate în seamă pe buletinul de vot.

Gândește-te!

DRAGI ARĂDENI,

Am ales să purtăm această luptă politică într-un fel care să vă facă plăcere. Machetele noastre în presă, afișele și spoturile video sunt altfel decât ale competitorilor politici, tocmai pentru că aceia pe care noi i-am propus să vă reprezinte în Parlament sunt altfel decât ceilalți. Acesta este motivul pentru care reacția noastră la macheta apărută ieri în cotidianul independent Adevărul de Arad este diferită.

Apreciem umorul partenerilor noștri politici, dar nu putem să nu ne îngrijorăm când vedem că singurul lucru la care ei se gândesc atunci când vine vorba de putere - puternici, este ciolanul. Probabil că Nietzche avea dreptate: „subconștientul ne trădează adevăratele gânduri”.

PARTIDUL DEMOCRAT

Partidul Democrat îi va acționa în judecată pe cei vinovați, pentru lezarea imaginii partidului și pentru folosirea ilegală a însemnelor partidului.

PD

Echipa lui Stolojan, o echipă care merge drept la țintă.

Viitorul țării este în mâini sigure.

„A FI DOMN E O ÎNTÂMPLARE...”

Titlul este prima parte a unui cunoscut proverb românesc, proverb cu o largă circulație și cu o profundă rezonanță. Încercând să legăm această primă parte de toate câte se petrec acum pe scena politică locală, am putea preciza că și de data aceasta proverbul își găsește o profundă realitate.

Astfel, la televiziunea locală, un imberb cu o falcă în cer și una în pământ încearcă să convingă electoratul arădean cât este de educat, cât este de doct și cât spirit democratic a acumulat din oalele partidului său. Prin hazardul sforăriilor de la alegerile locale, insul s-a trezit pe un scaun și lângă un birou prea select pentru el. Dorind să-și facă propaganda pentru „a avansa înainte” cu direcția precisă spre București, a început să peroreze fel de fel de năstrușnice gogoși într-un limbaj folosit mai ales la târgul de la Căcărău, de unde se pare că se trage.

Firește că fiecare partid și fiecare candidat liber este să-și exprime opiniile, să-și arate calitățile, dar nici într-un caz punând înaintea tuturora prosteasca mudărie izvorâtă din retardatul său cap. Dacă insul nu știe, îi putem spune noi că cel pe care l-a atacat este un om deosebit de cult, format la înaltele școli de la Cluj și unde a fost șef de promoție. Nici acuzația că ar fi lucrat sub vechiul regim într-un post de răspundere nu poate sta în picioare. Acolo a fost chemat în calitate de profesor și nu a devenit pofesor venind de acolo, așa cum afirmă măgăria sa. Distinsul profesor, acum în fruntea ziarului „Adevărul”, a scris mii de articole în favoarea națiunii române, împotriva tuturor detractorilor de tot felul.

Iată de ce partea a doua a proverbului din titlu te-ar putea trezi la realitate: „... a fi om e lucru mare!!”

Ing. ION CIOZVÂRTARU

CORB LA CORB NU-ȘI SCOATE OCHII...

(Urmare din pagina 1)

Firește că nici PDSR-ul de dinainte de ‘96 nu a strălucit, ba uneori dimpotrivă, dar acea perioadă este istorie și nu are nici un rost să ne întoarcem și să ne raportăm mereu și mereu la ea, noi trebuind să discutăm acum și aici despre ce a făcut actuala Putere, iată, în cei patru ani care s-au scurs de la obținerea mandatului.

De fapt, **noi știam ce a făcut pentru că am simțit acest lucru pe pielea noastră și la fel de bine știau și știu și actualii guvernanți doar că, asemenea strutului, ascunzându-și capul în nisip, ei credeau că nu-i vede nimeni. Mai exact, că nu le vede nimeni neîmplinirile și neputința**. Or, din nefericire pentru ei, dar și pentru noi, vorbele meșteșugite și scuzele de tot felul nu i-au putut păcăli pe reprezentanții Uniunii Europene. Sau i-au păcălit o vreme - un an, doi - dar în cele din urmă adevărul a ieșit la lumină și minciuna dovedită. Fără să vreau, mai alaltăieri, când ascultam transmisiunea de la Bruxelles, transmisie în care se accentua printre altele că miniștrii Uniunii Europene sunt profund nemulțumiți de lipsa de progres a României în modernizarea economiei și în stabilizarea macroeconomică, îmi aminteam **„punctul-forte“ al mai tuturor cuvântărilor primului-ministru: realizarea stabilității macroeconomice în România.** În paranteză fie spus, puțini români știu, cred, ce înseamnă aceste cuvinte-ghicitoare. Dar, ce conta, își ziceau ei, probabil că domnii aceia mari de la București știu ce înseamnă și cu ce se mănâncă „stabilitatea macroeconomică“, chit că ea nu se prea observă în ieftinirea brânzei sau în creșterea salariilor își spuneau tot ei...

Cum se vede, românii nu s-au înșelat: **„stabilitatea macroeconomică“ nu este altceva decât o vorbă în vânt, dovadă că acest lucru s-a observat până și la Bruxelles!** Întrebat în chiar seara prezentării Raportului în Comisia Europeană ce părere are despre acuzele cu „stabilitatea macroeconomică“, dl. Mugur Isărescu a dat din colț în colț pentru ca în final să vorbească despre... creșterea nivelului de trai din acești ani! **Care creștere, domnule premier? Și al cui nivel de trai? Al dv. și al celor din jurul dv. în mod sigur, dar în nici un caz al celor 22 de milioane de români**, iar dovada cea mai evidentă sunt grevele care se țin lanț, aproape netrecând o săptămână fără ca într-un colț sau altul de țară să nu izbucnească vreo grevă sau demonstrație pricinuite tocmai de „creșterea nivelului de trai“!

Cât despre cealaltă problemă care ni se impută: generalizarea corupției care a cuprins toate domeniile, dar mai ales administrația publică, ce să mai spunem? O cunoaștem și ne izbim zilnic de ea și deși, **în campania din 1996 combaterea ei a constituit unul din simbolurile Convenției Democratice și unul dintre factorii determinanți în câștigarea alegerilor de către actuala Putere**, practic nu s-a făcut nimic. Dar absolut nimic, ba, din contră, ce era pe vremea lui Ion Iliescu în privința corupției și a birocrației era mizilic, era floare la ureche, pe lângă ceea ce se întâmplă de patru ani de zile încoace! Și dacă CDR-ul sau PD-ul or PNL-ul nu reușesc să treacă de pragul de 10-12 procente în toate sondajele de opinie - și probabil așa se va întâmpla și la alegerile din 26 noiembrie - acest lucru se datorează - în principal - **neonorării obligației asumate în 1996 - aceea de a curăța țara de escroci și de șarlatani (de trafic de influență și de ciubucăreală), de mafioți și de îmbogățiți peste noapte**.

Din păcate acest lucru nu s-a putut realiza pentru simplul motiv că asanarea, că acțiunea de curățare trebuia să înceapă din propria ogradă, cum se zice, adică printre oamenii din propriul partid sau din propria Coaliție.

Or, cine a văzut ca un corb să scoată ochii la un alt corb?

Primarul Aradului s-a întâlnit cu ambasadorul Coreei de Sud

Ieri, ambasadorul Coreei de Sud în România, dl. **Kang Gwang-won** a vizitat Aradul. În cursul dimineții, ambasadorul s-a întâlnit cu primarul **Dorel Popa**. Ambasadorul a fost receptiv la solicitarea primarului ca Aradul să fie vizitat de oameni de afaceri din Coreea de Sud. Musafirul și gazda au avut și un schimb de impresii despre Seul, oraș pe care primarul l-a vizitat în 1995.

„Ieri, ambasadorul Coreei de Sud s-a aflat la Arad într-o vizită de recunoaștere. Am purtat o discuție amicală și agreabilă în urma căreia se pot pune bazele unei viitoare colaborări” ne-a declarat dl. Dorel Popa.

T. MATICA

SĂLĂJAN CONTESTĂ DECLARAȚIA DATĂ

El spune că a fost supus la presiuni

Ieri a avut loc o nouă înfățișare în cazul „Sălăjan-Lazăr”. Cei doi au fost audiați cu privire la acuzațiile care li se aduc (trafic de influență) pentru prima dată. Interesantă a fost audierea fostului consilier județean Marius Sălăjan care susține că nu recunoaște nimic din cele scrise în declarație, întrucât a fost supus la presiuni.

Astăzi, instanța va stabili următorul termen de judecată și o eventuală prelungire a sancțiunii de arest preventiv.

B. O.

Arădenii au ajuns să dea în cap pentru un „pumn de dolari”?

UN PROFESOR ENGLEZ A FOST BĂTUT VIOLENT PE BD. REVOLUȚIEI

Scriam într-una din edițiile trecute ale ziarului nostru că numărul tâlhăriilor din orașul nostru este în creștere față de anul trecut.

Iată că, din păcate, zilele trecute a avut loc din nou un eveniment de acest gen, victimă căzând un cetățean englez. Norman Hopkins este un renumit profesor din Anglia care venise miercuri în orașul nostru de la Tecuci. El intenționa să țină, timp de 14 zile, un seminar de arheologie biblică intitulat „Trecutul descoperă viitorul”. Subiectele seminarului se arătau a fi foarte interesante: Minunile Egiptului, Roma Antică, Muzeul britanic, Tezaurul lui Tutankhamon etc. Din păcate, profesorul englez, de 66 de ani, se vede nevoit să contramandeze seminarul. Iată un posibil scenariu creionat în primă fază de către Poliția Municipiului Arad (informații primite de la col. Marian Spânu): în noaptea de miercuri spre joi, Norman Hopkins a ieșit în oraș să mănânce. A lăsat mașina (un Nissan Blue Bird din 1986) parcată pe Bulevardul Revoluției, în dreptul Restaurantului Miorița și a făcut câțiva pași pe jos. La scurt timp a fost atras de un individ sau mai mulți sub o poartă și pe coridorul întunecat a fost izbit în cap cu un corp contondent. Loviturile, extrem de violente, au continuat până în momentul în care cetățeanul englez și-a pierdut cunoștința. Acum se află internat la Spitalul Județean din Arad cu un diagnostic de speriat: comoție cerebrală, traumatism cranio-facial cu fractura ambelor oase malare (n.r. - care susțin pomeții feței), fractura piramidei nazale și multiple hematoame ale feței. Potrivit informațiilor primite de la specialiștii din cadrul secției chirurgie, starea pacientului este satisfăcătoare, el necesitând îngrijiri medicale deosebite, care includ și intervenții chirurgicale.

OLIMPIU BULZAN

MIRCEA RADU A FOST ASALTAT DE ADMIRATOARE LA ARAD, „DIN DRAGOSTE”

Ieri, Aradul a fost vizitat de către caravana emisiunii „Din dragoste”, difuzată pe postul național „Antena 1” și produsă de firma Sagitarius Prod. ❖ Aproape 100 de tineri s-au adunat pe platoul din fața Primăriei, pentru a transmite un mesaj de dragoste televizat sau pentru a-l vedea pe **Mircea Radu** - prezentatorul acestei emisiuni. ❖ Majoritatea erau bineînțeles fete, vrăjite de șarmul lui Mircea Radu. Gelos pe succesul acestuia, un băiat a exclamat la vederea lui, spre hazul celor din jur: „Ce naspa' ești!...” ❖ Caravana „Antenei 1” a ajuns la Arad după ce săptămâna aceasta s-a mai oprit la Petroșani, Deva și Oradea ❖ Mai multe june arădene au ținut morțiș să se tragă în poze cu Mircea Radu. Acesta le-a satisfăcut capriciul, încântat de frumusețea lor. ❖ „Din dragoste” este unul din show-urile tv cotate cu cele mai mari cote de audiență. ❖ Mircea Radu a rămas plăcut impresionat de Arad, spunând că este „un oraș frumos, cu oameni drăguți”, în care ar dori să se retragă la pensie. Mai multe detalii despre prezentatorul „Antenei 1” veți putea citi în numerele viitoare, într-un interviu oferit în exclusivitate ziarului „Adevărul”. ❖ De la una din școlile arădene a venit o întreagă clasă de a IV-a, însoțită de o dăscăliță care a fost nevoită să le facă pe plac. ❖ La Arad, staff-ul redacției „Din dragoste” a avut două „cazuri puternice”, după cum s-a exprimat producătorul **Maria Danieliuc**. ❖ Din cauza programului încărcat, cei din cadrul echipei „Din dragoste” spuneau, mai în glumă, mai în serios, că în curând au șanse chiar ei să devină cazuri ale emisiunii. Să sperăm că au totuși soții înțelegătoare...

OLIMPIU BULZAN

SIMPOZION MEDICAL

Ieri, în sala Teatrului de Marionete Arad a avut loc simpozionul medical cu tema: Rolul Lipanthyr 200 M în profilaxia secundară a bolii coronariene.

Seminarul a fost organizat de Colegiul Medicilor Arad, Universitatea de Vest „Vasile Goldiș“ - Facultatea de Medicină și Universitatea „Victor Babeș“ din Timișoara.

Au vorbit despre efectele medicamentului dr. Maria Pușchiță și prof. dr. Ioan Branea - șeful Clinicii de Cardiologie ASCAR din Timișoara. Acest produs al Laboratoarelor Fournier acționează în reducerea riscului cardiovascular prin diminuarea grăsimilor din sânge.

Medicii de familie care au participat la această prezentare au primit certificate de acreditare.

S. AMBRUȘ

SIMION KOZMA - CERCETAT PENAL

Aproape un miliard de lei a făcut... picioare

Arădeanul Kozma Simion (56 ani) este cercetat pentru faptul că, în calitate de asociat unic la S.C. „INTERCOM ROMÂNIA” SRL Arad, a ridicat din contul bancar al societății peste 900 milioane lei - fără a putea justifica modul de utilizare a banilor.

B. O.

La Regionala Vamală Arad

BRIGADĂ PENTRU CONTROL ANTIDROG

La Direcția Regională Vamală Arad s-a constituit un compartiment special pentru control fizic și antidrog. În acest sens, doi agenți vamali se află la cursuri de specializare la București. După finalizarea acestora, adică peste câteva zile, fiecare dintre cei doi agenți vamali vor fi repartizați la vămile Vărșand, respectiv Nădlac. Și asta nu este totul. Din capitală ei vor sosi însoțiți de doi câini, rasa ciobănesc-german, antrenați pentru depistarea substanțelor stupefiante.

A. B.

Pățania unui controlor

ÎN LOC DE BILET... O STICLĂ-N CAP

Raidurile controlorilor de bilete nu se termină întotdeauna cu rezultatul scontat. Miercuri seara, „filtrul” organizat în zona Podgoria a cerut participarea a cca 20 de controlori. Aceștia nu și-au putut imagina însă că un călător mai agitat, fără bilet, îl va agresa pe unul dintre colegii lor. Călin R., controlor, a cerut unui bețiv actul de identitate. Drept răspuns, acesta a scos, de nicăieri, o sticlă de bere și l-a lovit în cap. În urma loviturii, controlorul s-a ales cu zgârieturi și răni care, o vreme, îi vor afecta aspectul... Duba poliției, solicitată, a ridicat „elementul” agresiv, iar controlorul, mai mult ca sigur, va cere despăgubiri. Am scris aceasta nu pentru a victimiza controlorii, ci pentru a mediatiza și varianta când controlorii sunt cei agresați. Nu pot încheia fără a zice că miercuri seara, controlorii au depistat și un hoț de biciclete, cu sculele la... purtător. E ceva, nu?

A. BOROȘ

ARĂDENI!

Votați P.R.M. pentru

Președintele României Mari
2000–2008
Corneliu
Vadim
Tudor

- DREPTATE
- PROSPERITATE
- RECONCILIERE NAȚIONALĂ

VOTAȚI PRM!

Votați candidații noștri pentru SENAT

doctorand în drept
ONACA D. CONSTANTIN

economist
FEIEȘ GHEORGHE

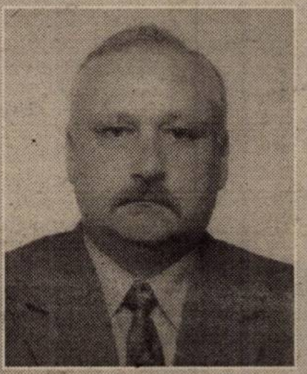
economist
MOROSTEȘ EUGEN

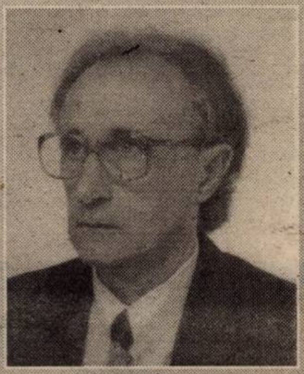
profesor
ȘIMĂNDAN EMIL

De ce PARTIDUL ROMÂNIA MARE?

De mai bine de 10 ani poporul român așteaptă izbăvirea.

De mai bine de zece ani însă țara este călcată în picioare de hoții și banditii așa-zisei tranziții.

De mai bine de zece ani au venit în casele dumneavoastră reprezentanți ai partidelor politice și v-au promis o viață mai bună.

Dar pe măsură ce vremea a trecut, vremurile au devenit tot mai grele.

Pentru că săracii au devenit tot mai săraci, iar bogații au devenit tot mai bogați. Țara a fost prădată de la est la vest și de la nord la sud.

Nu mai există nici o ordine în țară. Nimeni nu mai ascultă de nimeni, pentru că autoritatea a dispărut, iar puterea nu este capabilă să stăpânească nici un domeniu de activitate.

Țara este la ananghie, oamenii au ajuns la disperare și nu mai cred în nimeni și în nimic. Dar mai există o speranță. Speranța este Partidul România Mare și liderul său, Corneliu Vadim Tudor.

Pentru că PRM și Vadim s-au păstrat curați și cinstiți în cei zece ani de jaf și anarhie. A auzit cineva că vreun membru al Partidului România Mare este amestecat într-o afacere de hoție, de devalizare a băncilor sau de escrocherie? Nu a auzit, pur și simplu pentru că acest lucru nu s-a întâmplat.

A auzit cineva că un membru al Partidului România Mare a încălcat legile țării? Nu a auzit și nici nu va auzi.

Pentru că noi vom veni să facem legi și să le respectăm, nu să le încălcăm.

Vom face legi pentru a dezvolta o economie puternică, fiindcă altfel nu vom putea avea o viață mai bună.

Vom face legi prin care să-i pedepsim pe toți hoții și banditii care au jefuit averea țării.

Vom face legi pentru ca omul să nu se teamă la el acasă, pe stradă sau oriunde ar trăi el. Vom face legi pentru siguranța cetățeanului și a țării.

Vom face legi bune și pentru străinii care vin cu gânduri curate în România. Pe toți aceștia îi vom primi cu brațele deschise. Nu și pe aceia însă care nutresc gânduri rele la adresa țării și a poporului român.

Suntem pentru integrarea în structurile europene și euroatlantice, dar stând în picioare și nu căciulindu-ne pe la marile curți ale Occidentului. Pentru că politica și dialogul se pot face și cu demnitate.

Votând PRM și Vadim Tudor veți vota dreptatea, prosperitatea și renașterea națiunii române.

Biroul de presă P.R.M. ARAD

DEPUTAȚI

dr. ec.
CREȚ
NICOARĂ

ziarist
COJOCARU
NICU

ILIEȘIU
LIVIU

colonel (MApN)
POPINA
VIOREL

tehnician
STOENOIU
CONSTANTIN

medic
IANCU
CARMEN

jurist
MUREȘAN
ADRIAN

Dacă nu ACUM, prin VOT, atunci CÂND să facem dreptate în țară?

TREZIȚI-VĂ

După trei eșecuri consecutive, mâine, de la ora 11, la Arad, UTA întâlnește Apullum Alba Iulia, într-un meci care trebuie să însemne reabilitarea alb-roșiilor în fața publicului local. Simțind momentul de cumpănă al suporterilor, conducerea clubului UTA a făcut o mișcare ce se vrea câștigătoare, lăsând intrarea liberă la acest joc. Cu siguranță, interesul a mai scăzut, înfrângerile din ultimele trei săptămâni lăsând urme în sufletele iubitorilor „Bătrânei Doamne".

Mai mult decât atât, UTA a refuzat să dispute la o altă dată meciul contra alba-iulienilor, deși FRF-ul a propus amânarea partidei, deoarece arădenii îi au la lotul național UEFA 2001, pe S. Huțan, A. Drida și R. Mărginean. În plus, prin vocea președintelui Ioan Mărginean, cei de la Apullum au spus că vor să se întoarcă neînvinși de la Arad, deoarece în cele două deplasări care urmează pentru ei, la Arad și Rm. Vâlcea, obiectivul e obținerea măcar a unui punct. Cum la Vâlcea se va juca „pe viață și pe moarte", ambele formații aflându-se în subsolul clasamentului, se consideră că de la Arad se poate aduce mai ușor punct(e).

Apullum va ajunge astăzi în orașul nostru, în jurul orei 16,30 și va trage la hotelul „Roua". Fără Dida accidentat, dar cu „căpitanul" Dogaru, recuperat în proporție de 75 la sută, după ce în ultimele două zile a făcut doar alergări ușoare. E posibil, însă, ca el să nu fie folosit, iar în această situație primul unsprezece ar putea arăta astfel: Opric-Drăgoi, Craiu, Galeș, Ghiță-Bratu (Dogaru), Bordean, Negrilă, Maxim-Oprea, Niculescu.

Avancronica etapei

De cealaltă parte, la UTA e liniște, situația din clasament oferind elevilor lui Feri Tisza o oarecare stare de somnolență. E, însă, cazul ca Zaha et comp. să se trezească, deoarece pot ajunge într-o situație delicată dacă merg pe aceeași pantă descendentă. Patru înfrângeri consecutive ar însemna prea mult, iar absențele din echipă - ale celor trei plecați la lotul național - ar trebui să-i îndârjească pe coechipieri. Așa stând lucrurile, formația pe care Feri Tisza o va trimite în teren ar putea fi următoarea: Mârne-Mogoșanu, Zaha, Găman, Porumboiu, Panin-Buhuș, Todea, Turcan-Fabian, Popescu.

Meciul va fi arbitrat de Constantin Miclea (Bușteni) - la centru, ajutat de Gelu Apostol (București) și Mirel Albon (Cluj) - asistenți.

Observator din partea FRF va fi Vasile Filimon - din București.

Celelalte partide ale etapei programează următoarele dueluri: Corvinul Hunedoara-ASA Tg. Mureș, Cetate Deva-CSM Reșița, Drobeta Tr. Severin-Extensiv Craiova, Olimpia S. Mare - UM Timișoara, Jiul Petroșani-F.C. Baia Mare, F.C. Bihor-Pandurii Tg. Jiu, UFC Craiova-F.C.M. Vâlcea. „Poli" Timișoara stă.

❖ ❖ ❖

Echipa Inter Sibiu a anunțat, miercuri, printr-o adresă remisă Federației Române de Fotbal, retragerea echipei din campionatul Diviziei B, seria a II-a. Președintele executiv al F.C. Inter Sibiu, Eugen Vasilescu a declarat că decizia a fost luată marți seară, într-o ședință de analiză a rezultatelor obținute în ultimele etape ale campionatului. Vasilescu a mai spus că principalele motive ale retragerii sunt lipsa banilor, plecarea de la echipă a 11 jucători declarați liberi de contract și faptul că - în ultimele meciuri - câțiva fotbaliști au făcut jocul echipelor adverse.

LEO SFÂRA

Ieri, în Divizia C

A. C. U. ASTRA TRINITY - ȘOIMII SATU MARE 2-0 (1-0)

Joi, ora 11,00. Stadion Astra. Timp rece, teren bun. Spectatori 100. Șuturi la poartă 12-6, șuturi pe poartă, 6-3, cornere: 2-4. ***Au marcat:*** *Plisca (min. 24) și Bâgu (min. 70).* ***Astra:*** *Rusu-Oprean, Chirilă, Bogojel (min. 68 A. Vizitiu), C. Vizitiu-Bâgu, Varga (min. 85 Lăzău), Crăciunescu, Corsenti (cpt.)-Plisca (min. 77 Strugariu), Pavel.* ***Antrenor:*** *Marcel Coraș.*

Șoimii: *Firi-Bălău, Dragoș, Frei-Lup, Ciontoș, Tamaș, Pop (min. 65 Fecke), Covaci (cpt.)-Tentiș, Kirner.* ***Antrenor:*** *Iosif Vigu.*

Au arbitrat: Dumitru Anton, slab asistat de Iancu Iulian (penibil) și Marian Cujbă (bine) toți din Slatina. Observator FRF: Ioan Popa (Timișoara). Cartonașe galbene: Crăciunescu, Oprean, respectiv Pop și Ciontoș. Jucătorul meciului: Bâgu.

Partida a suferit o devansare de patru zile datorită faptului că oaspeții vor susține un meci amical la sfârșitul săptămânii cu o echipă din Ungaria.

În minutul 17, Bâgu lobează de la 16 metri peste portar, dar și peste poarta militarilor sătmăreni, ratând prima ocazie a meciului. șapte minute mai târziu se marchează primul gol al meciului: pasă în adâncime a lui C. Vizitiu pentru Corsenti, care centrează în careu, de unde Plisca nu iartă: 1-0. Un singur amendament la faza golului: atât Corsenti cât și Plisca s-au aflat într-un offside văzut și din avion, dar nesemnalizat de un asistent penibil pe toată durata meciului. În min. 31 balonul circulă pe traseul Corsenti-C. Vizitiu-Plisca, ultimul trage în portar, mingea deviază la Corsenti care ia la țintă transversala. Ultimul minut al reprizei aduce o uriașă ocazie a oaspeților, ratată de Ciontoș la o fază la care au mai participat Tentiș și Kirner. În minutul 62 Corsenti servește ideal pe C. Vizitiu, care de la doi metri nu-l poate învinge pe supraponderalul Firi. Două minute mai târziu Kirner este faultat în careu de Chirilă, dar arbitrul trece cu vederea infracțiunea. În minutul 70 Bâgu finalizează cu capul o centrare a lui Plisca pentru concluzia partidei: 2-0.

Victorie normală a elevilor lui Marcel Coraș, dar nu putem uita golul din ofside și penaltyul clar neacordat oaspeților.

SORIN CAZAN

BILIARD

Duminică, în orașul nostru, la „West Club Macao", s-a desfășurat faza finală a Campionatului Municipal de biliard. La competiție au participat 10 sportivi, unul dintre aceștia fiind Nicolae Zet, campionul Timișoarei la acest sport, el fiind invitat de onoare. Din păcate pentru oaspete, a fost eliminat încă din primul tur.

Pe primele trei locuri s-au clasat Florin Bâlc, Petru Negru și Cosmin Bordaș. Organizator și sponsor, „West Club Macao" a oferit următoarele premii: Locul I - 750.000 lei; locul II - 500.000 lei; locul III - 250.000 lei.

De notat că acest concurs s-a desfășurat pe cele mai profesioniste mese de biliard din Arad.

L. S.

TREI ARBITRI... REȚINUȚI

Subcomisia de Disciplină a decis, joi, să-i rețină de la delegări pentru trei etape pe arbitrii Marcel Lică, Florin Chivulete și Nicolae Sterea.

Florin Chivulete, care a condus la centru partida Universitatea Craiova - FCM Bacău, scor 1-0, din etapa a XII-a a Diviziei A "Ursus", nu a acordat un penalty în favoarea oaspeților, la scorul de 0-0. Sterea, care a fost asistent la același meci, a semnalizat eronat, tot la scorul de 0-0, o poziție de ofsaid a băcăuanului Cătălin Cursaru, în momentul cînd acesta scăpase singur spre poarta adversă.

Marcel Lică a validat primul gol marcat de echipa Steaua în partida pe care a cîștigat-o, cu scorul de 3-0, în fața formației Ceahlăul, deși, în acea fază, stelistul Eugen Trică îl faultase pe portarul oaspeților Adrian Blid.

F.C. UTA ȘI CSȘ GLORIA AU CÂȘTIGAT MEMORIALUL „GHEORGHE OLA"

Desfășurată pe durata a 11 zile, faza județeană a Memorialului „Gheorghe Ola" la mini-fotbal rezervat copiilor născuți în anii 1988, 1989 și-a desemnat - în sfârșit - câștigătoarele. F.C. UTA '89 și CSȘ Gloria, la grupa de vârstă 1988, vor reprezenta Aradul la faza zonală a Memorialului „Gheorghe Ola", competiție ce va avea loc în perioada 4-7 ianuarie 2001, după toate probabilitățile în orașul nostru. Dar să vedem în ordine cronologică ce s-a întâmplat ieri pe parchetul Sălii Sporturilor „Victoria".

Grupa de vârstă 1989

După cum era de așteptat, favoritele și-au tăiat partea leului în penultimul act al competiției, F.C. UTA învingând fără drept de apel pe Telecom, în timp ce Romvestul a muncit mult pentru a trece de ambițioasa echipă Șoimii Lipova. Așadar:

● F.C. UTA-Telecom 5-1. **Au marcat:** Toader (2), Coste, Popa, Cipoș respectiv Riviș

● Romvest-Șoimii Lipova 1-0. **A înscris:** Buruian.

În finală, UTA a demonstrat că nu are rivală la această categorie de vârstă și a făcut spectacol, marcând nu mai puțin de cinci goluri în poarta celor de la Romvest, prin Popa (2), Toader (2) și Polgar. Au îmbrăcat tricoul „alb-roșu" de-a lungul competiției: **Dacian Moț, Marius Tout, Andrei Dan, Norbert Viderok, Sergiu Berari, Norbert Polgar, Gelu Anechiței, Cosmin Coste, Ruben Popa, Ciprian Cipoș, Sebastian Toader, Adrian Ardelean. Antrenor: Florin Voinea.**

Pentru amatorii de statistici să mai spunem că în meciul pentru locurile 3-4, Telecomul a învins Lipova cu 2-0, prin punctele reușite de Riviș și Ciobanu. Golgeter a fost Carlos Buruian (Romvest), cu 10 reușite.

Grupa de vârstă 1988

Cum ocupantele locurilor 3 și 4 se știau încă de miercuri, Romvestul învingând UTA după lovituri de la 7 metri, mai rămânea de disputat marea finală. Față în față s-au aflat CSȘ Gloria și Telecom, echipe apropiate valoric, care au dat naștere unei întâlniri palpitante, încheiată însă la egalitate, 0-0. La loteria penalty-urilor, jucătorii CSȘ-ului au avut mai mult sânge rece, câștigând cu scorul de 4-3 și intrând în posesia trofeului. Tânărul antrenor al CSȘ Gloria, Cristian Păcuraru, a avut la dispoziție următorul lot de jucători: **Dumitru Nistor-Alexandru Iovanov, Claudiu Vaida, Valentin Codoș, Paul Malița, [illegible] Țigan, Daniel Geangu, Călin Matiuț, Remus Oneț, Marius Husar, Adrian Ormian, Terek Lorand, Nicolae Titirez, Matei Budur, Cristian Frătuțu, Marius Constantinescu, Lucian Botizan.** „Decanul" Husar și-a adjudecat și diploma cuvenită celui mai prolific jucător, fiind autorul a 11 goluri.

CĂLIN MNERIE

Distribuitor Autorizat
dialog
EURO - GSM
I-auzi una...
i-auzi două...
i-auzi
299.000
TVA inclus
Pentru DIALOG INEDIT
O luna de abonament gratuit pentru toate tipurile de abonament cu minute incluse !!!

B-dul Revoluției nr. 95 Mețianu nr. 7 Sebiș, Teilor nr. 1

PROGRAMUL COMPETIȚIILOR

Fotbal. Sâmbătă, ora 11, pe stadionul UTA, în cadrul Diviziei B, are loc meciul: **F. C. UTA-Apulum Alba Iulia.**

■ În Divizia C, duminică, ora 11, se dispută partida **F. C. Arad Telecom-Lăpușul Tg. Lăpuș.**

■ În Divizia D, **sâmbătă, ora 14**: Șoimii Pâncota-Victoria Nădlac, CPL-Tricotaje Ineu, Romvest-Gloria Arad, A. S. Jandarmeria Vladimirescu-Crișana Sebiș, Comera-Păulișana Păuliș, „U" Arad-Șoimii Lipova. **Duminică, ora 14**: Șiriana Șiria-Crișul Chișineu Criș, Frontiera Curtici-Tricoul Roșu.

■ În „Onoare", **Seria A, sâmbătă, ora 14:** AS Telecom-Pecica. **Duminică, ora 14**: Șimand-Macea, Ghioroc-Sânleani, Felnac-Iratoș, Bârzava-Satu Mare, Dorobanți-Șeitin, Zimand Cuz-Sântana. **Seria B, duminică, ora 14**: Țipari-Nădab, Zărand-Dinamo Sebiș, Sepreuș-Socodor, Moneasa-Șicula, Beliu-V. Berechiu, A. Ineu-Apateu, Gurahonț-Dezna.

■ În „Promoție", duminică, ora 14, **Seria A**: Cruceni-Vinga, Mănăștur-Sânpetru German, Ususău-Mailat, Zăbrani-V. Săvârșin, Munar-Arkit, Secusigiu-C. Săvârșin, Căpâlnaș-Fântânele. Frumușeni - stă. **Seria B:** Nadăș-Agrișul Mare, Comlăuș-Covăsânț, Dud-Cermei, Seleuș-Glogovăț 99, Sintea Mare-Horia, Zimandu Nou-Olari, Chereluș-Drauț. **Seria C:** U. Sebiș-Vârfurile, Cil-Buteni, Hășmaș-Bocsig, Dieci-Lunca Teuzului, Gurba-Craiva. Hălmagiu și Bârsa - stau.

Tenis de masă. Duminică, ora 11, la Complexul de tenis de masă din str. M. Eminescu 28, are loc meciul pe echipe masculin din cadrul turului II al Cupei Nancy Evans în care se întâlnesc **C. S. M. Conar Arad și Desch-Tennis Echternoach (Luxemburg).**

Handbal. Sâmbătă, ora 11, la Sala Sporturilor „Victoria", în cadrul Diviziei A feminin, are loc meciul: **Tricoul Roșu UVVG Arad-Unirea Zoppas Sânicolaul Mare.**

Baschet. Sâmbătă, ora 12,30, la Sala Sporturilor „Victoria" are loc meciul: **B. C. West Petrom II Arad-CSU II Sibiu.**

TV *supliment* ADEVĂRUL

Programele săptămânii 10 - 16 noiembrie 2000

CALEA EUROPEANĂ

Europa înseamnă bunăstare, siguranță, dezvoltare. România şi-a construit drumul spre Europa pas cu pas, cu efort şi sacrificii. Ca o confirmare a direcției pe care ne-am angajat, Uniunea Europeană a acceptat **PROGRAMUL ISĂRESCU** drept singura cale românească spre bunăstarea europeană. **Trebuie doar să o ducem până la capăt.**

Pentru integrarea în Uniunea Europeană, pentru redobândirea demnității naționale, după decenii de umilință şi sacrificii, România are nevoie de conducători tineri, dinamici, cu viziuni moderne, europene. Doar ei vor putea pune în practică singurul program ce ne garantează că anii de muncă şi de sacrificii nu vor fi în zadar:
PROGRAMUL ISĂRESCU.
Alege calea dreaptă. Alege calea europeană.

Votați
Radu GHIDĂU
deputat

CDR 2000

www.cdr2000.arad.ro

Un deputat
nu numai pentru etnia bulgara ci
si pentru judetul Arad

PETRU RANCOV

UN PARLAMENTAR AL ETNICILOR BULGARI

- voi actiona pentru unirea tuturor bulgarilor din Romania intr-o federatie
- voi milita pentru pastrarea identitatii bulgarilor prin:
  - editare de publicatii bilingve .
  - infiintarea unui muzeu al etniei la Vinga
  - sustinerea tuturor manifestarilor culturale traditionale etniei
  - sprijin material personal celor doi studenti la Institul Teologic rom -cat.din Alba-Iulia

SI UN PARLAMENTAR PENTRU ARAD

- voi sustine toate initiativele legislative favorabile judetului Arad
- voi face neconditionat lobby pentru Arad
- voi sprijini punerea in valoare a monumentelor arhitectonice ale Aradului si integrarea municipiului in circuitul turistic si cultural

CU DOAR 7.000 DE VOTURI
ARĂDENI, VOTAȚI

UNIUNEA BULGARĂ DIN BANAT, SUB DEVIZA „DIVIDE ET IMPERA"

Timișorenii vor să ne fure un deputat

Dl. Petru Rancov,-președintele Uniunii Bulgarilor Pavlichieni din România, cu sediul în Arad, candidează - cu reale sanse de succes - pentru un loc de deputat în Parlamentul României. Astfel, cu doar 7.000 de voturi, județul Arad poate câștiga încă un deputat, pe lângă cei șapte de drept.

Din nefericire, Uniunea Bulgară din Banat, cu sediul în Timișoara, a desemnat la rându-i un candidat pentru Parlament tocmai la... Arad. De ce? Bineînțeles, pentru a lua voturile arădenilor de etnie bulgară și pentru a câștiga județul Timiș un deputat în plus, nu județul Arad.

Ce-i drept, practica vecinilor timișoreni este deja cunoscută arădenilor, dar n-am fi crezut niciodată că un bulgar poate contesta un alt bulgar sau ca să se intervină la TV Arad pentru suspendarea emisiunii în limba bulgară, realizată de opt ani de către binecunoscutul redactor Petru Rancov.

ARĂDENI, VOTAȚI UN DEPUTAT ARĂDEAN!

PARTIDUL ROMÂNIA MARE
VOTAȚI DEPUTAT

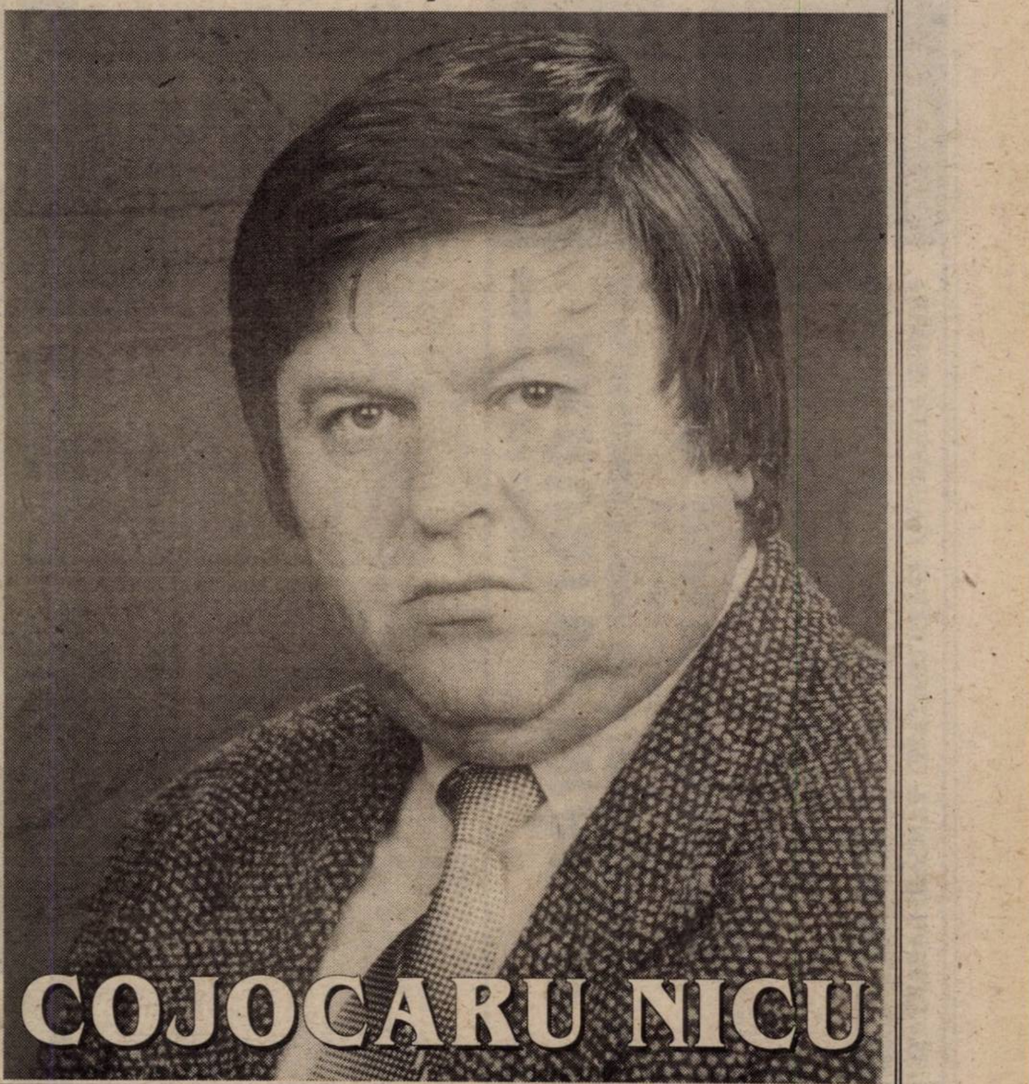

COJOCARU NICU

TVR 1

7,00 Telematinal
8,00 Jurnalul de dimineață
9,00 Jurnal regional
9,30 Agenda electorală
10,00 Practic TV
10,40 TVR Cluj-Napoca
11,30 TVR Iași
12,20 TVR Timișoara
13,10 Medicina pentru toți - rel.
14,00 Jurnal de prânz
14,10 Garantat 100% - s. rel.
15,05 Cu ochii'n patru - rel.
16,00 Tribuna partidelor parlamentare
16,30 Fereastră spre America
17,00 Studioul electoral
17,30 Orice e posibil - s., ultimul episod
18,00 Corect!
18,10 O vedetă... populară
19,00 Infomania
19,10 Avanpremieră. Știri
19,15 Pasiuni - s.
20,00 Jurnal * Meteo
20,40 Sport
20,45 Ploaia de stele
22,15 Reflecții rutiere
22,30 Alegeri 2000
0,00 Jurnalul de noapte
0,15 Rock la miezul nopții

TVR 2

7,35 Sabrina, vrăjitoare la 17 ani - s., rel.
8,35 Toți împreună
9,20 Viața la 17 ani - f. Irlanda, rel.
11,00 Mike Hammer, detectiv particular - s. rel.
11,55 Femeia ispititoare - s. rel.
12,40 Germaine și Benjamin - s. rel.
13,15 Desene animate
13,45 Animale dispărute
14,15 Arca lui Noe
14,45 Știri
14,50 Sabrina - s.
15,15 Documentar
15,45 Din goana trenului
16,40 On line
17,10 Prețul succesului. Cu Luminița Anghel
17,40 Stăpânul animalelor - s.
18,30 Telejurnal TVR 2
19,05 Studioul electoral
19,40 Să mori din dragoste - ep. 1
20,30 D'ale lu' Mitică
21,30 Desene animate
22,00 Știri
22,05 Ținta: președintele SUA - f. acțiune, SUA, 1997
23,30 Veni, video, vici! - rel.
23,45 Stăpânul animalelor - s., rel.
0,30 TVM. Mesager

PRO TV

7,00 Bună dimineața!
10,00 Agendă electorală
10,20 Tânăr și neliniștit - s., rel.
11,10 Trinity - s., rel.
11,45 Oglinda timpului - s.
(●) 12,10 Incertitudini - f. SUA, 1990
(●) 14,00 Aproape de casă - f. SUA, 1997, rel.
15,55 Jocuri magice
16,00 Tânăr și neliniștit - s.
16,50 Sens unic
17,00 Știrile Pro TV
17,30 Viața bate filmul
18,10 Vremea. Pro TV te ascultă ce vezi
18,20 Teo. Cu Teo Trandafir
19,00 Știrile Pro TV
19,55 Agenda electorală
20,00 Vineri seara ne distrăm cu Florin Călinescu - LIVE
22,30 Știrile Pro TV
(▲) 22,35 Seducție fatală 2 - thriller erotic, SUA, 1994
0,10 X și zero
0,15 Omul care aduce cartea
0,20 Pro TV te ascultă ce vezi
0,30 Seinfeld - s.

TV ACASĂ

10,00 Știrile de Acasă - rel.
10,35 Acasă la bunica - rel.
10,45 Căsuța poveștilor - rel
11,00 Dragoste și putere - rel.
11,30 Fiorella - s., rel.
12,20 Dragoste nebună - s., rel.
13,10 Luisa Fernanda - rel.
14,00 Războiul pasiunilor - rel.
15,00 Înger sălbatic - s.
15,45 Miracolul iubirii - s.
16,45 Desene animate
17,00 Dragoste și putere - s.
17,30 Fiorella - s.
18,20 Acasă la bunica
18,30 Știrile de Acasă
19,10 Războiul pasiunilor - s.
20,00 Dragoste nebună - s.
20,55 Luisa Fernanda - s.
21,50 Urmărește-mă! - f. Anglia, 1972, cu Mia Farrow
23,25 Acasă la români - rel.
0,00 Închiderea programului Acasă

ANTENA 1

7,00 Observator
8,00 'Neața!
11,00 Din dragoste - rel.
13,00 Știrile amiezii
13,15 Cuvinte pe geam - f. SUA, 1995, cu Geraldine Chaplin, Ian Richardson
15,00 Dragostea învinge - s.
16,00 Zile din viața noastră - s.
17,00 Știri
17,10 Tu decizi! - dezbateri electorale
18,10 Te voi iubi mereu - s.
19,00 Observator
(●) 20,00 Desperado - f. SUA, 1995, cu Antonio Banderas, Salma Hayek, Quentin Tarantino
22,00 Stargate - SG 1 - s.
23,00 Observator
23,30 Noaptea târziu cu Mircea Badea
(▲) 0,30 Luptătorul de oțel - f. SF SUA, 1992
(●) 2,00 Aici Power 98 - f. SUA, 1995, cu Eric Roberts, Jennie Garth
3,20 Te voi iubi mereu - s. rel.
4,00 Noaptea târziu cu Mircea Badea - rel.
5,00 Cuvinte pe geam - f., rel.

TV ARAD

7,00 Știri TVA - rel.
7,30 Divertisment
8,00 'Neața!
11,00 Din dragoste - rel.
13,00 Știrile amiezii
13,15 Cuvinte pe geam - f. SUA, 1995
15,00 Dragostea învinge - s.
16,00 Zile din viața noastră - s.
17,00 Știri
17,10 Divertisment
17,30 Păstorul cel bun
18,00 Studio electoral
18,30 Știri TVA
19,00 Observator
(●) 20,00 Desperado - f. SUA 1995
22,00 Stargate SG-1 - s.
23,00 Știri TVA
În continuare programul este identic cu cel al Antenei 1

TV INTERSAT

8,25 Deschiderea programului
8,30 Cafeaua de dimineață
9,30 Trei destine - s., rel.
10,15 Preciosa - s.
11,00 Știrile Intersat * Vocea străzii * Reportajul zilei - rel.
12,00 Apărătorii - f.
13,30 Radical Power - s.
14,00 Underdog show
14,30 Camera ascunsă
15,00 Provocarea naturii - ep. 10
15,30 Provocările tehnologiei - doc.
16,00 Eurocops - s.
17,00 Puls economic - rel.
18,00 Avanpremiera știrilor Intersat
18,02 Haideți să ne jucăm - s. ep. 1
18,14 Poanta zilei
18,15 Știrile Intersat * Vocea străzii * Reportajul zilei
19,00 Safari - s.
19,30 Studio electoral
20,30 Odiseea - s.
21,00 Studio electoral
22,30 Muzică și film - emisiune în direct
23,30 Știrile Intersat * Vocea străzii * Reportajul zilei - rel.
(■) 0,15 Erotica
1,15 Închiderea programului

ANIMAL PLANET

8,00 În lumea animalelor
9,00 Totul despre lumea animalelor
9,30 Aventurile vânătorului de crocodili
10,00 Salvați animalele
10,30 În mijlocul naturii
11,00 Veterani în Africa
12,00 Cazurile judecătorului Wapner
13,00 Suflet sălbatic
14,00 Urgențe veterinare
14,30 Povestiri de la grădina zoologică
15,00 Aventurile vânătorului de crocodili
15,30 Medicul veterinar
16,00 Parcul maimuțelor
16,30 Acvanauții
17,00 „Profesiuni" canine
18,00 Totul despre lumea animalelor
18,30 Aventurile vânătorului de crocodili
19,00 Salvați animalele!
19,30 În mijlocul naturii
20,00 Veterinari în Africa
21,00 Spectacolul animalelor
22,00 Aventurile vânătorului de crocodili

BUDAPESTA 1

6,42 Matinal; 6,45 Lumea satului; 7,00 Matinal; 9,30 Mileniu; **9,35 Totul pentru iubire - s.**; 10,30 Matinal; 13,00 Știri; 13,10 Jurnale regionale; 14,00 Magazine regionale; 15,00 Cai-putere; 15,30 Ziua Sf. Marton - transmisiune din Pannonhalma și Babolna; 20,30 Știri; **21,00 Magnas Miska** - f. Ungaria; 22,30 În doi cu viticultorul Sümegi Josef; 23,05 Știri; 23,15 Actual; 23,35 Tema; 23,50 Fan; 0,20 Sitke 2000; **1,15 Povestea Antoniei - f. Olanda-Anglia**; 2,50 Mileniu

BUDAPESTA 2

9,30 Dezbateri parlamentare; 13,05 Panorama; 13,30 Salon maghiar; 14,00 Știri; 15,00 Elan - economia în mișcare; 15,30 1100 ani în centrul Europei; 16,00 72 ore - mag. cultural; 16,25 Casa maghiară; 17,00 Strada școlii; 18,30 Fotbal - campionatul Ungariei; 20,35 Poveste; 21,00 Știri; 21,30 Secolul nostru; 22,00 Ungaria 000; **22,35 Petrecerea - comed. SUA**; 0,05 Ora de închidere

VĂ RECOMANDĂM

ANTENA 1 - (●) 20,00 Desperado - f. SUA, 1995, cu Antonio Banderas, Salma Hayek, Quentin Tarantino

HBO - 21,45 Mama vitregă - f. SUA, 1998, cu Julia Roberts, Susan Sarandon

SOCIETATE COMERCIALĂ

angajează secretară

Condiții:
- Studii medii
- Experiență în domeniu
- Cunoștințe operare calculator (Word, Excel)
- Însușirea corectă a limbii române, cunoștințe limbi străine: maghiară și engleză (scris, vorbit)

Cei interesați vor depune un CV cu fotografie la adresa:
Calea 6 Vânători nr. 55/C.

PRIMA

7,00 Milagros - s., rel.
8,00 Prima Mix!
15,00 Milagros - s.
15,55 Clip Art
16,00 Stil - rel.
17,00 Detectivi de elită - s.
18,00 Focus
19,00 Real TV
19,30 Impact
20,00 Joker
21,50 Cronica cârcotașului
22,00 Focus
22,30 Obiectiv
23,30 Impact - rel.
0,00 Detectivi de elită - s. rel.
0,55 Clip Art
1,00 Focus - rel.

TELE 7 ABC

7,00 Bună dimineața, România!
10,00 Teleshopping
10,25 Economic ABC - rel.
10,50 Gura lumii - rel.
11,00 Dați vina pe Corina - rel.
12,00 Reporter Tele 7 - rel.
13,00 Ora unu a venit - rel.
13,15 24 din 24 - rel.
14,00 Clubul microbiștilor
15,00 Teleshopping
15,20 Tinerețe fără bătrânețe
16,00 Post Meridian
17,00 Dați vina pe Corina!
18,00 Cutia muzicală - rel.
18,50 Pariul Trio. Loto
19,00 Telejurnal
19,30 Economic ABC
19,45 Gura lumii
20,00 Dan Diaconescu în direct
20,50 Pariul Trio
22,00 Linia întâi
23,00 Dreptul la apărare
23,05 Pariul Trio
23,15 Viața noastră cea de toate zilele
1,00 Ora unu a venit - rel.
1,05 Post Meridian - rel.
2,10 Documentar
2,50 Telejurnal - rel.
3,30 Economic ABC - rel.
4,00 Dați vina pe Corina! - rel.

HBO

10,00 Chinurile dragostei - comedie, SUA, 1998
11,30 Cursă sub soare - dramă, SUA, 1996
13,15 Goana după cadou - comedie, SUA, 1996
14,15 Ce vrăji mai fac fetele - comedie, SUA, 1998
16,30 Dragoni americani - acțiune, SUA, 1997
18,00 Panică în tunel - acțiune, SUA, 1996
20,00 Dosarele X - SF, SUA, 1998
22,00 Sentimente vechi - comedie, SUA, 1997
23,45 La bine și la rău - comedie, SUA, 1997
1,45 Spawn - s.

DISCOVERY

10,00 Aventuri la pescuit
10,25 Dincolo de anul 2000
10,55 Echipa timpului
11,50 Legendele istoriei
12,45 Dacă animalele ar putea vorbi
13,40 Controlorii cerului
14,30 Superstructuri
15,25 Titanic
16,15 Stealth - avionul invizibil
17,10 Aventuri la pescuit cu Rex Hunt
17,35 Actualități Discovery
18,05 Un secol de descoperiri
19,00 Vulturul fericit
20,00 Capitole roșii
20,30 Actualități Discovery
21,00 Medici detectivi
22,00 Dosarele FBI
23,00 Criminaliștii
0,00 Arme de război
1,00 Echipa timpului
2,00 Dincolo de anul 2000
2,30 Actualități Discovery
3,00 Tancuri

PRO TV INTERNAȚIONAL

0,00 Știrile Pro TV
0,55 Jocuri magice
1,00 Omul care aduce cartea
1,05 Eu vreau să fiu președinte - emisiune cu Florin Călinescu
2,50 Revista presei cu Neculai Constantin Munteanu
3,00 Știrile Pro TV
3,10 Profit
3,15 Acasă la bunica
3,30 Știrile de Acasă
4,00 Știrile ProTV
4,25 X și ZERO
4,30 Viața bate filmul
5,30 Pro TV te ascultă ce vezi
5,35 Teo - talk show
6,15 Urmărire generală
7,00 Bună dimineața!
10,00 Închiderea programului ProTv Internațional

ATOMIC TV

7,00 Selector
10,25 Reactor
10,30 Atomic Café - rel.
11,00 Atomix
14,00 Interactiv
15,30 Proaspete și fierbinți
15,55 Reactor
16,00 Metropolis
17,00 Selector
19,00 Atomix
21,55 Reactor
22,00 Hai Hui - rel.
22,30 Selector
23,00 Klub Bizzar - rel.
0,00 Insomnia

TV 2

6,30 Ediție matinală; 6,50 Bună dimineața, Ungaria!; **9,35 Bogați și frumoși** - s.; **10,05 Plin de viață** - s.; **10,30 TV la marginea orașului** - s.; **11,00 Clinica veterinară** - s.; 11,25 Ofertă directă; 12,15 Roata norocului; **12,45 Doctor în Alaska** - s.; **13,45 Un caz deosebit de complicat** - s.; **15,35 Xena** - s.; **16,30 Hotelul-castel** - s.; **17,25 Visători îndrăgostiți** - s.; **18,10 Maria Isabel** - s.; **18,40 Esperanza** - s.; 19,30 Fapte; 20,00 Multimilionar; 20,45 Gură de copil - em. lui Friederikus Sandor; **21,00 Înger sălbatic** - s.; **21,30 Inspectorul Rex** - s.; 22,30 Întâlnirea clasei; 23,45 Bună seara, Ungaria!; 0,35 Fereastră spre Europa; **1,10 Cazul Dozier** - f. Italia

PRO 7

7,10 Taff; **7,40 Mallorca** - s.; 8,05 Desene animate; **8,30 Cine-i șeful?** - s.; **9,00 Roseanne** - s.; **9,30 Cybill** - s.; **10,05 Băiat întâlnește fată** - comedie romantică, Canada, 1997; **12,00 Matlock** - s.; **13,00 Roseanne** - s.; **13,30 Super mămicile** - s.; 14,00 Sam magazin; 15,00 Talkshowuri; 18,00 Taff - magazin; **18,30 Cybill** - s.; 19,00 Simpsonii - s. d. a.; **20,00 Familia Bundy** - s.; 20,30 Galileo magazin; 20,55 Știri; **21,15 Husky** - aventuri, Germania, 2000; 23,20 Ingo Appelt Show; 0,10 Reporterii - magazin; **1,10 Blood Eagle** - acțiune, SUA 1994, cu Billy Drago

RTL

7,00 Matinal; 7,30 Bună dimineața!; **8,00 Între noi** - s.; **8,30 Vremuri bune, vremuri rele** - s.; **9,00 Meșterul casei** - s.; 10,00 Matinal; **10,30 Living Single** - s.; **11,00 Căsătoria mea** - s.; 11,30 Morning Show; 12,30 Duelul familiilor; 13,00 Magazinul amiezii; 14,00 Talkshow-uri; **17,00 Meșterul casei** - s.; **18,00 Dădaca** - s.; **18,30 Între noi** - s.; 19,00 Bună seara; 19,30 Exclusiv - Vedete; 19,45 Știri; 20,10 Exploziv magazin; **20,40 Vremuri bune, vremuri rele** - s.; **21,15 Alarmă pentru Cobra 11** - s. acțiune, Germania, 2000; **22,15 Puma** - s. act. Germ.; **23,15 Garda** - s. pol. Germania; 0,15 Big Brother - reportaj; 1,10 Știri; **1,40 Ellen** - s.

TV 5

13,05 Întrebări; 13,30 Jurnal; 14,05 Fapt divers; 15,00 Jurnal; **15,15 Beke** - s.; 17,00 Jurnal; 17,15 Invitatul TV 5; 17,30 Teleturism; 18,05 Piramide; 18,30 Întrebări pentru campion; 19,00 Jurnal TV 5; **19,15 Beke** - s.; 20,55 Invitatul TV 5; 21,00 Jurnal Belgia; 21,30 Jurnal France 2; 22,05 Documentar; 23,05 Jurnal TV 5; 23,15 Cinema

EUROSPORT

9,30 Yachting magazin; 10,00 Motorsport - Porniți motoarele; 11,00 Tenis - WTA Masters NY; 13,00 Fotbal: Turcia - Franța, amical; 15,00 Motorsport - Formula magazin; 15,00 Tenis - turneu WTA Masters, New York; 18,30 Schi alpin - CM fem.; 19,00 Schi - Park City slalom uriaș fem., în direct; 20,00 Fotbal - Liga campionilor; 21,30 Schi alpin - slalom fem., manșa 1; 22,00 Schi alpin - manșa 2, în direct; 23,00 Fotbal - calificări CM; 0,00 Tenis - New York - optimi; 1,00 Tenis - WTA Masters NY, sferturi, în direct

EXPO ARAD
CAMERA DE COMERȚ, INDUSTRIE ȘI AGRICULTURĂ A JUDEȚULUI ARAD
DIRECȚIA TÂRGURI-EXPOZIȚII

ATENȚIE PRODUCĂTORI ȘI COMERCIANȚI!

2900 Arad, str. Mareșal I. Antonescu nr.14,
tel.: 057-254052, fax: 057-250014,
e-mail:expo-ccia@arad.ro

ORGANIZEAZĂ TÂRGUL

DARURI DE CRĂCIUN

12-18 DECEMBRIE 2000 SALA SPORTURILOR ARAD

VĂ PUNEM LA DISPOZIȚIE UN

SUPERMARKET

de unde cei peste 2000 de vizitatori din fiecare zi, vor cumpăra produsele Dumneavoastră, care pot fi oferite

CADOU DE CRĂCIUN.

ZILNIC VOR AVEA LOC:

SPECTACOLE! CONCURSURI! SURPRIZE! PREMII!

PREȚURI ATRACTIVE! SPAȚII LIMITATE! VÂNZĂRI GARANTATE!

TVR 1

7,00 Telematinal
8,00 Jurnalul de dimineață
9,00 Jurnal regional
9,30 Agenda electorală
10,00 Practic TV
10,30 TVR Cluj-Napoca
11,20 TVR Iași
12,10 TVR Timișoara
13,10 Tezaur folcloric - rel.
14,00 Jurnalul de prânz
14,15 CiberFan
14,30 Justițiarii - rel.
15,20 Amprente - rel.
15,35 Conviețuiri
17,00 Studioul electoral
17,30 O altă realitate - s.
18,00 Handbal feminin: **România A - Olanda**, în direct
19,00 Infomania
19,10 Avanpremieră Știri
19,15 Pasiuni - s.
20,00 Jurnal * Meteo
20,40 Sport
20,45 Alegeri prezidențiale 2000
22,15 Poveste imorală - s.
23,05 Cu ochii'n 4
0,00 Jurnalul de noapte
0,15 Marele Jazz

TVR 2

7,00 Atelierul lui Newton - rel.
7,35 Sabrina, vrăjitoare la 17 ani - rel.
8,05 Desene animate
8,35 Toți, împreună
9,25 Pe muchie de cuțit - rel.
10,55 Știri
11,00 Să mori din dragoste - s. rel
11,55 Femeia ispititoare - s. rel.
12,40 Tribuna partidelor parlamentare
13,15 Desene animate
13,45 Cinci pentru națiune
14,50 Sabrina, vrăjitoare la 17 ani - s.
17,10 Povestiri cu Internet neașteptat
17,40 Stăpânul animalelor - s.
18,30 Telejurnal TVR 2
19,05 Alegeri 2000
20,05 Călătorind prin țară - rel.
20,40 Germaine și Benjamin - s.
21,10 Mike Hammer, detectiv particular - s.
22,00 Știri
(●) 22,05 Cinematograful de artă: **Revizorul** - dramă, Rusia, 1996
23,50 Stăpânul animalelor - s. rel.
0,30 TVM. Mesager

PRO TV

7,00 Bună dimineața!
10,00 Agendă electorală
10,20 Tânăr și neliniștit - s., rel.
11,10 Casa McCallister - s. rel.
12,00 Oglinda timpului - s.
12,25 Una gătește, cealaltă nu - comedie romantică, SUA, 1983
(●) **14,15 În pași de dans** - f. rel.
15,55 Jocuri magice
16,00 Tânăr și neliniștit - s.
16,50 Sens unic
17,00 Știrile Pro TV
17,25 Agendă electorală
17,30 Viața bate filmul - talk show
18,10 Vremea. Pro TV te ascultă ce vezi
18,20 Teo
19,00 Știrile Pro TV
19,55 Agendă electorală
(●) **20,00 Împotriva sistemului** - dramă, SUA, 1998
21,55 Știrile Pro TV
22,00 Eu vreau să fiu președinte - cu Florin Călinescu
23,45 Știrile Pro TV
0,00 Zero
1,00 Omul care aduce cartea
1,05 Profit. Pro TV te ascultă ce vezi
1,15 Seinfeld - s.
1,45 Casa McCallister - s.
2,30 Veronica - s.

TV ACASĂ

10,00 Știrile de Acasă - rel.
10,35 Acasă la bunica - rel.
10,45 Căsuța poveștilor - rel.
11,00 Dragoste și putere - rel.
11,30 Fiorella - rel.
12,20 Dragoste nebună - s., rel.
13,10 Luisa Fernanda - s. rel.
14,00 Războiul pasiunilor - s., rel.
15,00 Înger sălbatic - s.
15,45 Miracolul iubirii - s.
16,45 Desene animate
16,55 Acasă la români
17,00 Dragoste și putere - s.
17,30 Fiorella - s.
18,20 Acasă la bunica
18,30 Știrile de Acasă
19,10 Iubire fără limite - s. primul episod
20,00 Dragoste nebună - s.
20,55 Luisa Fernanda - s.
21,50 Patru pentru Texas - western, SUA, 1963
0,00 Închiderea programului Acasă

ANTENA 1

7,00 Observator
8,00 'Neața
11,00 Omul-orchestră - comedie, coprod., 1970
13,00 Știrile amiezii
13,15 Dragostea învinge - s.
14,00 Cinci piese ușoare - dramă, SUA, 1970
16,00 Zile din viața noastră - s.
16,50 Joi TeleEurobingo 2
19,00 Observator
19,50 Din dragoste, cu Mircea Radu
(●) 21,30 Brigada mobilă
22,00 Marius Tucă Show
23,00 Observator
23,30 Noaptea târziu cu Mircea Badea
(●) **0,30 Farul** - dramă, coprod., 1986
2,00 Dragostea învinge - s. rel.
3,20 Zile din viața noastră - s. rel.
4,00 Noaptea târziu cu Mircea Badea - rel.
5,00 Uraganul - s.
6,00 Ape liniștite - s.

TV ARAD

7,00 Știri TVA - rel.
7,30 Divertisment
8,00 'Neața
11,00 Omul orchestră - comedie, Franța
13,00 Știrile amiezii
13,15 Dragostea învinge - s.
14,00 Cinci piese ușoare - dramă, SUA, 1970
16,00 Zile din viața noastră - s.
16,50 Divertisment
17,30 Viața spirituală
18,00 Studio electoral
18,30 Știri TVA
19,00 Observator
19,50 Din Dragoste
(●) 21,30 Brigada Mobilă
22,00 Marius Tucă Show
23,00 Știri TVA
În continuare program identic cu cel al Antenei 1

TV INTERSAT

8,25 Deschiderea programului
8,30 Cafeaua de dimineață
9,30 Trei destine - s.
10,15 Preciosa - s.
11,00 Știrile Intersat * Vocea străzii * Reportajul zilei - rel.
12,00 În căutarea dreptății - film
13,30 Comorile lumii - rel.
13,45 Obiectiv economic - rel.
14,00 Radical Power - s.
14,30 Provocarea naturii - s.
15,00 Trei ceasuri rele - rel.
16,00 Emisiune în limba maghiară
17,00 Umbre - rel.
17,15 Cum să-mi îngrijesc câinele - s.
18,00 Avanpremiera știrilor Intersat
18,02 Haideți să ne jucăm - s.
18,14 Poanta zilei
18,15 Știrile Intersat * Vocea străzii * Reportajul zilei
19,00 Safari - s.
19,30 Studio electoral
20,30 Planeta video a copiilor - s.
21,00 Studio electoral
22,00 Bumerang - s.
22,30 Puls economic
23,30 Știrile Intersat * Vocea străzii * Reportajul zilei - rel.
(■) 0,15 Erotica
1,15 Închiderea programului

ANIMAL PLANET

8,00 În lumea animalelor
9,00 Totul despre lumea animalelor
9,30 Aventurile vânătorului de crocodili
10,00 Salvați animalele!
10,30 În mijlocul naturii
11,00 Povestiri de la grădina zoologică
12,00 Cazurile judecătorului Wapner
13,00 Povestea porcului
14,00 Animalele lui Aspinall
14,30 Reportaje de la zoo
15,00 Veterinarul zburător
15,30 Poliția animalelor
16,00 Echipa de intervenție
16,30 Păsările
17,00 Școala câinelui ascultător
18,00 Totul despre lumea animalelor
18,30 Salvați animalele!
19,00 Medicul veterinar
19,30 Aventurile vânătorului de crocodili
20,00 Tigrii de pădure
21,00 Animalele de la A la Z
22,00 Contact extrem

BUDAPESTA 1

6,42 Matinal; 6,45 Lumea satului; 7,00 Astăzi dimineața; 9,30 Mileniu; **9,35 Totul pentru iubire** - s.; 10,35 Matinal; 13,00 Știri; 13,10 Jurnale regionale; 14,00 Mag. minorităților; **14,55 Cihi-puhi** - f. SUA; 16,25 Alpi - Dunăre - Adriatica - magazin; 16,55 Mileniul; 17,00 Deșteptul; 17,30 Cantata Aquilarum Szoszolo; 18,25 Speranța urmașilor; 19,00 Știri; **19,15 A noastră-i cetatea** - s.; 20,15 Știri; **21,05 Orașul negru** - s. Ungaria 7/5; 22,05 Povestea formației Illes - doc. 13/6; 22,30 Elan - economia în mișcare; 23,00 Știri; 23,10 Actual; 23,40 Sunete de bază; 23,50 În doi cu Vago Istvan; 0,25 72 ore - mag. cultural; **0,55 De vânzare** - f. Franța

BUDAPESTA 2

9,30 112 - mag. poliției; 10,20 Cronică; 10,45 Ora de știință; 12,05 Tele-noroc; 12,30 Magazin de modă; **13,05 La mulți ani** - s.; 14,00 Știri; 15,00 Piața centrală; 16,30 Show juridic; 17,00 Strada școlii; 18,20 Să vedem Indonezia!; 18,30 Cutia neagră - reportaje; 19,00 Telesport - handbal; 20,45 Desene animate; 21,00 Știri, sport; 21,40 Război secret - doc.; **22,50 Acoperișuri, în zori** - f. Ungaria; 0,15 Ora de închidere; 1,15 Statul sunt eu

VĂ RECOMANDĂM

HBO - 18,00 Panică în tunel - acțiune, SUA, 1996

HBO - 20,00 Dosarele X - SF, SUA, 1998

VĂ RECOMANDĂM

PRO TV, ora 20,00 Împotriva sistemului - dramă

Keith și Kim Lussier se iubesc încă din liceu, s-au căsătorit foarte tineri iar afecțiunea pe care și-o poartă este la fel de impresionantă ca în prima zi. O singură neîmplinire planează însă asupra acestei familii. Doctorii i-au spus lui Kim că nu poate rămâne însărcinată. Dorind din tot sufletul să aibă totuși copii, tinerii căsătoriți apelează la serviciile unei agenții internaționale de adopții. Copilul pe care îl primesc, după îndelungi așteptări și investigații ale agenției asupra modului lor de viață, este o fetiță din Coreea, care primește numele de Brittany. La înmânarea copilului celor doi soți, agenția îi avertizează pe aceștia că în cazul unui divorț, sau al separării membrilor familiei din orice motiv, adopția va fi anulată iar copilul va fi trimis într-o instituție specială de ocrotire a minorilor. După nici șase luni de la adopție, o nenorocire lovește familia Lussier: lui Kim i se descoperă un cancer ovarian care înregistrează o evoluție galopantă.

PRIMA

7,00 Milagros - rel.
8,00 Prima Mix!
14,00 Cu Tibanu la pescuit și vânătoare
15,00 Milagros - s.
15,55 Clip Art!
16,00 Obiectiv
17,00 Detectivi de elită - s.
18,00 Focus
19,00 Real TV
19,30 Impact
20,00 Vrei să fii miliardar?
21,00 Un bacșiș de 2 milioane de dolari - comed. SUA, 1994, cu Nicolas Cage, Bridget Fonda
22,50 Cronica cârcotașului
23,00 Impact - rel.
23,30 Detectivi de elită - rel.
(I) **0,30 Stăpânii visului** - f. SUA, 1996
2,00 Focus - rel.
3,00 Clanul Philadelphia - f. SUA, 1979

TELE 7 ABC

7,00 Bună dimineața, România!
10,00 Teleshopping
10,25 Economic ABC - rel.
10,50 Gura lumii - rel.
11,00 Dați vina pe Corina - rel.
12,00 Linia întâi - rel.
13,00 Ora unu a venit
13,15 Documentar
14,00 Îți mai aduci aminte, doamnă? - rel.
15,00 Teleshopping
15,20 Tinerețe fără bătrânețe
16,00 Post Meridian
17,00 Dați vina pe Corina!
18,00 Domino
18,50 Loto
19,00 Telejurnal
19,30 Economic ABC
19,45 Gura lumii
20,00 Dan Diaconescu în direct
21,50 Loto
22,00 Derrick - s.
23,00 Dreptul la apărare
23,15 Viața noastră cea de toate zilele
1,00 Ora unu a venit
1,05 Tentații
1,35 Post Meridian - rel.
2,50 Telejurnal - rel.
3,30 Economic ABC - rel.

HBO

10,00 Secrete de familie - f. SUA, 1997, cu Michelle Pfeiffer, Jessica Lange
11,45 La bine și la rău - comed. SUA 1997, cu Tim Allen, Kirstie Alley
13,45 Jackie și Dawn - comedie SUA, 1998
15,30 Stargate SG1 - s.
16,15 Surorile Abbott - f. SUA, 1997, cu Liv Tyler
18,00 Orașul nebun - f. SUA,1997
20,00 Jocuri, poturi și focuri de armă - comed. Anglia, 1998, cu Jason Flemyng
21,45 Mama vitregă - f. SUA, 1998, cu Julia Roberts, Susan Sarandon
23,45 Banii n-aduc fericirea - comed. SUA, 1993, cu John Cusack, Debi Mazar
1,30 După Alice - f. SUA, 1999, cu Kiefer Sutherland
3,15 Asediați la domiciliu - f. SUA, 1998

DISCOVERY

10,00 Aventuri la pescuit
10,25 Operațiuni de salvare
10,55 Echipa timpului
11,50 Secolul descoperirilor
12,45 Portrete din natură
13,40 Război și civilizație: Sânge și fier
14,30 Planeta însingurată: Sri Lanka și Insulele Maldive
15,25 Deschizătorii de drumuri
16,15 Arme de război
17,10 Aventuri la pescuit cu Rex Hunt
17,35 Construcții ingenioase
18,05 Exploratorii
19,00 Portrete din natură
20,00 Capriciile vremii
20,30 Construcții ingenioase
21,00 Povestiri despre supraviețuire
22,00 Contact extrem
22,30 Aventurile lui O'Shea
23,00 Mașini extreme - Bicicleta
0,00 Power Zone: Elicoptere de atac
1,00 Echipa timpului
2,00 Operațiuni de salvare
2,30 Construcții ingenioase
3,00 Arme de război

PRO TV INTERNAȚIONAL

0,00 Știrile Pro TV
1,00 Omul care aduce cartea
1,05 Vineri seara ne distrăm cu Florin Călinescu
2,50 Revista presei
3,00 Știrile Pro TV
3,10 Profit - informații economice
3,15 Acasă la bunica
3,30 Știrile de Acasă
4,00 Știrile ProTV
4,25 Viața bate filmul
5,30 Pro TV te ascultă ce vezi
5,35 Teo - talk show cu Teo Trandafir
6,05 Acasă cu Ruxandra Săraru
7,00 Vacanța Mare
8,00 Ministerul comediei

ATOMIC TV

7,00 Selector
10,25 Reactor
10,30 Selector
11,00 Atomix
14,00 Interactiv
15,30 Proaspete și fierbinți
15,55 Reactor - știrile zilei
16,00 Vot
17,00 Selector
19,00 Atomix
21,55 Reactor - știrile zilei
22,00 Selector
0,00 Insomnia

TV 2

6,30 Magazin matinal; 7,50 Bună dimineața, Ungaria!; 9,35 **Bogați și frumoși** - s.; **10,00 Plin de viață** - s.; **10,25 Canalul 7** - s.; 10,50 Magazin cultural; 11,20 Ofertă directă; 12,10 Roata norocului; **12,40 Medic în Alaska** - s., **13,40 Un adevărat geniu - f. SUA**, cu Val Kilmer; 15,39 Polițistul glumeț s.; **16,30 Hotelul castel** - s.; **17,25 Visători îndrăgostiți** - s.; **18,10 Maria Isabel - s.**; **18,40 Esperanza - s.**; 19,39 Fapte; 20,00 Roata norocului; 20,30 Gură de copil; **21,00 Înger sălbatic** - s.; 21,30 Darido show; 23,15 Lămâie; 23,50 Bună seara, Ungaria!; **0,40 Încordare maximă - f. SUA**, cu Emilio Estevez; 2,20 Fereastră spre Europa

PRO 7

7,30 Taff - magazin; **7,55 Mallorca** - s.; 8,20 Desene animate; **8,45 Cine-i bossul?** - s.; **9,15 Roseanne** - s.; **9,45 Cybill** - s.; **10,20 Operațiunea „Lookout" - comed. SUA 1999**; **12,00 Matlock** - s.; **13,00 Roseanne** - s.; **13,30 Super mămicile** - s.; 14,00 Sam - magazin; 15,00 Talkshow-uri; 18,00 Taff - magazin; **18,30 Cybill** - s.; 19,00 Simpsonii - d. a.; **20,00 Fam. Bundy** - s.; 20,30 Galileo - magazin; 20,55 Știri; **21,15 Lumea pierdută - s. Canada 1999 - ep. pilot; 23,25 Virus Attack - f. acț. SUA, 1995**, cu Matt McColm; **1,10 Plutonul - f. război SUA, 1989**

RTL

7,00 Matinal; 7,30 Bună dimineața; **8,00 Între noi** - s.; **8,30 Vremuri bune...** - s.; **9,00 Meșterul casei** - s.; 10,00 Matinal; **10,30 Living Single** - s.; **11,00 Căsătoria mea** - s.; 11,30 Showul dimineții; 12,30 Duelul famililor - concurs tv.; 13,00 Talkshow-uri; **17,00 Meșterul casei** - s.; **18,00 Dădaca** - s.; **18,30 Între noi** - s.; 19,00 Magazinul landurilor; 19,30 Exclusiv - Stars; 19,45 Știri; 20,10 Exploziv - magazin; **20,40 Vremuri bune, vremuri rele** - s.; 21,15 Nikola - s.; **22,45 Lumea Ritei** - s.; 23,15 7 zile, 7 capete - retrospectivă veselă; 0,15 Știrile de vineri noaptea; 1,00 Jurnal; **1,30 Ellen** - s.

TV 5

13,05 Întrebări; 13,30 Jurnal; 14,05 Fax Culture; 15,00 Jurnal; **15,15 Refugiul** - s.; 17,00 Jurnal; 17,15 Invitatul TV 5; 17,30 Magazin; 18,05 Piramide; 18,30 Întrebări pentru campion; 19,00 Jurnal TV 5; **19,15 Refugiul** - s.; 20,55 Invitatul TV 5; 21,00 Jurnal Belgia; 21,30 Jurnal France 2; **22,05 Juliette Pomerieu** - s.; 23,05 Jurnal TV 5; 23,15 Divertisment

EUROSPORT

9,30 Yachting; 10,00 Auto - Raliul Egiptului; 11,00 Fotbal - Cupa UEFA; 13,00 Fotbal - Liga Campionilor în direct; 13,30 Motorsport magazin; 14,30 Fotbal - Cupa UEFA; 15,00 Tenis - turneu ATP Lyon; 17,00 Fotbal - Cupa UEFA; 19,00 Tenis - turneu ATP Lyon; 20,00 Tenis - Lyon în direct; 21,30 Hochei pe gheață - Cupa Germaniei; 0,00 Sportcentre; 0,15 Auto - Raliu CM; 0,30 Fotbal - Liga campionilor; 1,00 Darts; 2,00 Motorsport

RADIO ARAD & RADIO CONTACT (99,1 MHz)

6,00 Lupta cu somnul
8,00 Bună dimineața, Arad!
10,00 Tovarășii mei
12,00 Pulsul zilei
14,00 Radio Magazin - Deutsche Welle
15,00 Contact FM
17,00 Votează ce urmează
19,00 Bună seara, Arad!
19,30 Viața spirituală
20,00 Nodul gordian
21,00 Lumea voastră
22,00 Vineri noaptea nu mi-e somn

RADIO PRO FM (92,1 MHz)

1,00-3,00 MINISTRY OF SOUND SESSION cu Mihai Gurei; **3,00-5,00 MUZICĂ 5,00-5,30 BULETIN DE ȘTIRI** la fiecare sfert de oră; **5,30-8,00 PRO FM PÂNĂ LA UNU** cu Nono Semen și Laura Călăceanu; **7,00-10,00 PRO FM PÂNĂ LA UNU** cu Cătălin Lăpușcă; **10,00-13,00 PRO FM PÂNĂ LA UNU** cu Mihai Dobrovolschi; **13,00-14,00 13-14 CU ANDREI** cu Andrei Gheorghe; **14,00-17,00 POFTIM PRO FM** cu Cristian Pavel; **17,00-18,00 TOP TEN PRO FM** cu George Vintilă; **18,00 - 19,00 FABRICAT ÎN ROMÂNIA** cu Andrei Gheorghe; **19,00-20,00 252.26.42** cu Călin Gheorghe; **20,00-23,00 LATINO PARTY** cu Vali Bărbulescu

RADIO TIMIȘOARA

6,00 Ceasurile dimineții
8,00 Muzică populară cu dedicații
9,00 Cânt din suflet
10,00 Radio circuit; 11,00 Gramofon
12,00 Miez de zi la polul vest
13,00 Emisiune în limbile minorităților
16,00 Radio cocktail; 18,00 Actualitatea radio; 18,10 Alegeri parlamentare 2000
19,00 Radiojurnal; 19,15 Idei în dialog
20,05 Călătorie în lumea poveștilor
20,15 Istoria muzicii rock
21,00 Curierul de seară
Știri: 6,00; 7,55; 9,00; 11;00; 12,50; 17,00; 20,00; 21,00; 21,55.
Radio Jurnal: 7,00; 16,00; 19,00.
Agenda electorală: 9,30; 20,30.

RADIO SEBIȘ

6,00 Matinal „21"
9,00 Alo, tu alegi!
10,00 Cafeaua de zece
12,00 Magazin „21"
14,00 Astăzi te sărbătorim - muzică populară și dedicații muzicale
15,00 Secvența „21"
18,00 La mulți ani! - dedicații muzicale
19,00 Rock Da Hause
20,00 Adina și Pamela Șou
22,00 Club „21"
0,00 Telefonul îndrăgostiților

TVR 1

7,00 O vedetă populară - rel.
7,50 Oameni ca noi
8,20 Woody, ciocănitoarea buclucașă
8,45 Zorro - s.
9,35 Agenda electorală
10,00 Totul la vedere
13,00 Casa mea
13,30 Auto Club
13,55 Fotbal: Petrolul Ploiești-Universitatea Craiova, meci din etapa a 13-a a Diviziei A Ursus
16,15 Ora G
17,00 Studioul electoral
17,30 O altă realitate - ep. 1
18,00 Handbal feminin: Oltchim Râmnicu Vâlcea-Podravka Koprivnica (Croația), în turul doi al Ligii Campionilor, partida retur
19,00 Garantat 100%
20,00 Jurnal. Meteo
20,25 Sport
20,30 Surprize, surprize
22,30 Niciodată nu e prea târziu - s.
23,20 Jurnalul de noapte
23,30 Noaptea cinefilului * **Proiectul Internecine** - f. Anglia, 1974, cu James Coburn, Lee Grant

TVR 2

7,00 On line - rel.
7,50 Sabrina, vrăjitoare la 17 ani - rel.
8,35 Toți, împreună
9,20 Osia lumii
9,50 Cel mai nebunesc vis - f. SUA, 1991
11,15 Veni, video, vici!
11,30 Desene animate
12,00 Piatra magică - s.
12,30 Trupa DP 2
14,00 Atlas
14,30 Știri
14,40 Pământul vrăjit
15,30 Top TVR 2
16,35 Parohia Dibley - s.
17,00 Paralele inegale
18,30 Telejurnal TVR 2
18,45 Veni, video, vici! - rel.
19,05 Studioul electoral
19,35 Privind spre Spania
20,00 Avocata - s.
20,55 Mare schimbătoare - s.
21,45 Familia Porter - s.
22,15 Știri
22,30 În universul operei cu soprana Mariana Nicolesco
23,50 TVM Mesager

PRO TV

7,00 Des. animate
8,30 Secretele familiei Arnold - s.
9,40 Liceul Madison - s.
10,00 Uriașul Harry - s.
10,30 Apropo - magazin de tehnologia informației
11,00 Gilette - lumea sportului
11,15 ProMotor - emisiune auto
12,00 Fotbal: Dinamo-Foresta Fălticeni în Divizia A Ursus
14,00 Bucătăria lui Radu
14,30 Zero - rel.
15,30 Dragul de Raymond - s.
16,00 Primii pași - s.
16,30 Profashion cu Florina Fernandez
17,00 Refugiul - f. SUA, 1999
19,00 Știrile Pro Tv
19,30 Steaua ta norocoasă
(▲) 22,00 Martor incomod - f. acțiune SUA, 1996
23,50 Golurile etapei
0,00 Millennium - s.
(■) 1,00 Fantezii erotice - s.
1,30 Dragul de Raymond - s. rel

TV ACASĂ

10,00 Știrile de Acasă - rel.
10,35 Acasă la bunica - rel.
10,45 Dragoste și putere - rel.
11,10 Fiorella - s., rel.
12,00 Dragoste nebună - rel.
12,50 La casa de vis
13,25 Doctorul casei
14,00 Acasă cu Ruxandra Săraru
15,00 Înger sălbatic - s.
15,45 Miracolul iubirii - s.
16,35 Lassie - s.
17,00 Dragoste și putere - s.
17,30 Fiorella - s.
18,30 Ramona - s.
19,20 Al șaptelea cer - s.
20,15 Acasă la români
22,00 Justițiarul - f. SUA, 1974, cu Charles Bronson
23,30 Acasă la români - rel.

ANTENA 1

7,00 Câmpia purpurie - f. SUA, 1954, cu Gregory Peck
8,30 Mari regizori: Arthur Hiller - doc.
9,30 Fir întins
10,00 Casa de piatră
10,30 Roata de rezervă
11,00 Desperado - f. SUA, 1995, rel.
13,00 Viitorul începe azi - s.
14,00 Căutarea - w. SUA, 1976, cu Kurt Russell, p. I
15,30 Fashion Club
16,00 Orient Expres
18,00 Te voi iubi mereu - s.
19,00 Observator
(●) 19,45 Un admirator fanatic - f. **SUA, 1996**, cu Robert de Niro, Wesley Snipes
21,45 Observator
(●) 22,00 Nash Bridges - s.
(s) 23,00 TNT - f. acț. SUA, 1997
(●) 0,30 După noi, potopul! - f. SUA, 998
(●) 2,00 Un admirator fanatic - f., rel.
3,30 Viitorul începe azi - s.
4,15 Te voi iubi mereu - s. rel.

TV ARAD

7,00 Câmpia purpurie - f. SUA, 1954
8,30 Știri TVA
9,00 Divertisment
9,30 Fir întins
10,00 Casa de piatră
10,30 Roata de rezervă
11,00 Desperado - f., rel.
13,00 Viitorul începe azi - s.
14,00 Căutarea - f. av. SUA, 1976
15,30 Fashion Club
16,00 Orient Expres - talk-show
18,00 Studio electoral
18,30 Știri TVA
19,00 Observator
19,45 Un admirator fanatic - f. SUA
22,00 Știri TVA
22,15 Nash Bridges - s.
În continuare program identic cu cel al Antenei 1

TV INTERSAT

8,55 Deschiderea programului
9,00 Micuții cavaleri ai mesei rotunde
10,30 Animated classic
11,00 Știrile Intersat * Reportajul zilei * Vocea străzii - rel.
(●) 12,00 Zeița dragostei - film
13,30 Atlantis Family - s.
14,00 Muzică și film - rel.
15,00 Scales of Justice - s.
16,00 Vânătorul american - s.
16,30 Eurocops - s.
17,30 Cum să-mi îngrijesc câinele - s.
18,00 Avanpremiera știrilor Intersat
18,02 Cum să-mi îngrijesc câinele (II)
18,14 Poanta zilei
18,15 Stirile Intersat * Reportajul zilei * Vocea străzii
19,00 Planeta video a copiilor - s.
19,30 Safari - s.
(●) 20,00 Blestemul din adâncuri - film
21,30 Bumerang - s.
(■) 22,00 Jocuri sângeroase - film
23,30 Stirile Intersat * Reportajul zilei * Vocea străzii - rel.
(■) 0,15 Erotica
1,15 Închiderea programului

ANIMAL PLANET

8,00 Aventurile vânătorului de crocodili
9,00 Acvanauții
10,00 Portrete din natură
11,00 Aventurile vânătorului de crocodili
12,00 Contact extrem
13,00 Aventurile lui O'Shea
14,00 Veterinari în Africa
15,00 Vânătorul de crocodili
16,00 Fapte, nu vorbe. Ajutor pentru animalele maltratate
17,00 Aventurile lui Peletropomus
18,00 Hutan - Viețuitoarele pădurii tropicale din Malaezia
19,00 Aventurile lui O'Shea
20,00 Contact extrem
21,00 Fotograful animalelor sălbatice
22,00 Salvați și salvatori
23,00 Apel de urgență
0,00 Joc periculos
1,00 Acvanauții

BUDAPESTA 1

6,45 Lumea satului; 7,00 Fum de aur - mesajul trecutului; 8,35 Fox Kids - d. a.; 9,25 Du-te - vino - sport copii; 9,55 Religie; 10,05 Zanzibar - em. pt. tineri; 11,30 Emis. pensionarilor; 12,00 Fereastra - mag. infomativ; 13,00 Știri; 13,10 Bravo TV; 14,00 Cocteil extrem; 15,00 Maratonul Budapestei; 15,30 Delta-magazin; 16,00 Secolul nostru; 16,25 1100 ani în centrul Europei; 17,00 Să discutăm despre viitor; 17,15 Trend - emis. economică; 17,50 Fotbal - Campionatul Ungariei; 20,00 Loto show; 120,30 Șitir; 21,00 Satelit - cabaret; 21,35 Castravete - show; **22,05 Schemansci se întoarce** - s .; 23,30 Sunete de bază; 23,40 Doamnele aleg; **0,10 Dans pentru viață** - f . Anglia; **1,10 Câinii - f. Franța**, cu Gérard Depardieu

BUDAPESTA 2

8,25 Lumea satului; **8,40 Cer senin** - s.; 9,30 Magazinul minorităților; 12,30 Rondo; 13,05 Ocolul Pământului în 80 zile - doc.; 13,50 Ceangăii - doc.; 14,40 În doi; **15,15 Nerăbdare - f. SUA**; 17,10 Premiul nobililor; **17,50 Compania aeriană - s.**; 18,50 Bruhaha - cabaret; 19,45 Încotro; 20,35 Poveste; 21,00 Știri, sport; 21,30 Petrecerea tinerilor; 22,00 Mesajul lui Kovács Denes; **22,55 Cody** - s., 6/6; 0,30 Bravo TV

VĂ RECOMANDĂM

ANTENA 1 - (●) 19,45 Un admirator fanatic - f. SUA, 1996, cu Robert de Niro, Wesley Snipes

VĂ RECOMANDĂM

TV ACASĂ, ora 22,00: Justițiarul - f. SUA, 1974, cu Charles Bronson. Gen: Thriller/Acțiune.

Este povestea unui om care ia legea în propriile mâini, după o dramă personală. Arhitectul new-yorkez Paul Kersey, după luna de miere petrecută în Honolulu, se întoarce la afacerile sale prospere: Trei drogați le urmăresc pe soția sa, Joanna și fiica acesteia, Carol, de la cumpărături până acasă și le snopesc în bătaie. Joanna moare, iar Carol, violată cu brutalitate, își pierde mințile. Șocat de cele întâmplate și de ineficiența poliției, Paul Kersey începe să curețe străzile de răufăcători, finalmente ajungând la 27 de victime prin împușcare. Detectivul Frank Ochoa are 14 suspecți și nu va ajunge la Kersey decât datorită întâmplării...

PRIMA

7,00 Milagros - rel.
8,00 Prima Mix!
15,00 Milagros - s.
15,55 Clip Art
16,00 Motor - rel.
(●) 16,30 Exploziv - rel.
17,00 Detectivi de elită - s.
18,00 Focus
19,00 Real TV
19,30 Impact
(●) 20,00 Mănăstirea din Parma - dramă, Franța, 1948
21,50 Cronica cârcotașului
22,00 Focus
22,30 Stil
23,30 Impact - rel.
0,00 Detectivi de elită - s. rel,
0,55 Clip Art
1,00 Focus - rel.

TELE 7 ABC

7,00 Bună dimineața, România
10,00 Teleshopping
10,25 Economic ABC - rel.
10,50 Gura lumii - rel.
11,00 Dați vina pe Corina! - rel.
12,00 Măştile puterii - rel.
13,00 Ora unu a venit - rel.
13,15 Lumea misterelor - rel.
14,00 Primul pas - rel.
15,00 Teleshopping
15,20 Tinerețe fără bătrânețe
16,00 Post Meridian
17,00 Dați vina pe Corina!
18,00 Clubul microbiștilor
19,00 Telejurnal
19,30 Economic ABC
19,45 Gura lumii
20,00 Dan Diaconescu în direct
22,00 Reporter Tele 7
23,00 Dreptul la apărare
23,15 Viața noastră cea de toate zilele
1,00 Ora unu a venit
1,05 Post meridian
2,10 Documentar
2,50 Telejurnal - rel.
3,30 Economic ABC - rel.

HBO

10,00 Air Force One - thriller, SUA, 1997
12,00 Stargate SG-1 - s.
12,45 Copilăria lui Francie Brady - dramă, SUA, 1997
14,30 Muza - comedie, SUA, 1999
16,15 Se lasă rău - horror, SUA, 1983
17,45 Mai bine nu se poate - comedie, SUA, 1997
20,00 Te iubesc, nu mă atinge - comedie, SUA, 1997
21,30 Stargate SG-1 - s.
22,15 Secrete de familie - dramă, SUA, 1997
0,00 Halloween 6 - horror, SUA, 1995
1,30 Frica de întuneric - dramă, SUA, 1991

DISCOVERY

10,00 Aventuri la pescuit cu Rex Hunt
10,25 Muntele secret
10,55 Echipa timpului
11,50 Istoria scrisului
12,45 Dacă animalele ar putea vorbi
13,40 Viitorul automobilului
14,30 Misterele magiei
15,25 În interiorul Titanicului
16,15 Tancuri
17,10 Aventuri la pescuit cu Rex Hunt
17,35 Actualități Discovery
18,05 Egiptul antic
19,00 Dacă animalele ar putea vorbi
20,00 Dincolo de anul 2000
20,30 Actualități Discovery
21,00 Controlorii cerului
22,00 Superstructuri
23,00 Titanic
0,00 Power Zone
1,00 Echipa timpului
2,00 Muntele secret
2,30 Actualități Discovery
3,00 Criminaliștii

PRO TV INTERNAȚIONAL

0,00 Știrile Pro TV
0,55 Jocuri magice
1,00 Omul care aduce cartea
1,05 Eu vreau să fiu președinte
2,50 Revista presei
3,00 Știrile Pro TV
3,10 Profit
3,15 Acasă la bunica
3,30 Știrile de Acasă
4,00 Știrile ProTV
4,25 X și Zero
4,30 Viața bate filmul
5,30 Pro TV te ascultă ce vezi
5,35 Teo - talk show
6,30 Acasă la români
7,00 Bună dimineața!
10,00 Închiderea programului Pro Tv Internațional

ATOMIC TV

7,00 Selector
10,25 Reactor - rel.
10,30 Selector - muzică pe bandă rulantă
11,00 Atomix - rel.
14,00 Interactiv
15,30 Proaspete și fierbinți
15,55 Reactor - știrile zilei
16,00 Rockada - rel.
17,00 Selector
19,00 Atomix
21,55 Reactor - știrile zilei
22,00 Atomic Café
22,30 Selector
23,00 Metropolis
0,00 Insomnia

TV 2

6,40 Ediție matinală; 6,50 Religie; **9,35 Bogați și frumoși** - s.; **10,00 Plin de viață - s.; 10,35 TV la marginea orașului** - s.; 11,00 Ajutăt-te singur!; 11,25 Ofertă directă; 12,15 Ungaria mâine; **12,45 Medic în Alaska** - s.; **13,45 Un caz deosebit de complicat** - s. Italia; **15,35 Xena** - s.; **16,30 Hotelul castel** - s.; **17,25 Visători îndrăgostiți** - s.; **18,10 Maria Isabel** - s.; **18,40 Esperanza** - s.; 19,30 Fapte; 20,00 Gură de copil; 20,30 Roata norocului; **21,00 Înger sălbatic** - s.; 21,30 Fort Boyard - conc. TV; **22,35 Beverly Hills Cop 2** - comedie/acțiune, SUA, cu Eddie Murphy; 0,25 Bună seara, Ungaria; 1,15 Talk-show pe Internet

PRO 7

7,25 Taff - magazin; **7,50 Mallorca** - s. 8,20 Desene animate; **8,45 Cine-i șeful?** - s.; **9,15 Roseanne** - s.; **9,45 Cybill** - s.; **10,20 Prințul din Pennsylvania** - tragi-comedie, SUA; **12,00 Matlock** - s.; **13,00 Roseanne** - s.; **13,30 Supermămicile** - s.; 14,00 Sam; 15,00 Talk-show-uri; 18,00 Taff magazin; **18,30 Cybill** - s.; 19,00 Simpsonii - s.d.a; **20,00 Fam. Bundy** - s.; 20,30 Galilea magazin; 20,55 Știri; **21,15 Propunere indecentă** - dramă romantică, SUA, 1992, cu R. Redford, Demi Moore; 23,35 Magazin erotic; **0,20 Tonny Hill** - erotic, Anglia, 1995; **1,50 Șapte zile** - s. rel.

RTL

7,00 Matinal; 7,30 Bună dimineața; **8,00 Între noi** - s.; **8,30 Vremuri bune...** - s.; **9,00 Meșterul casei** - s.; 10,00 Magazin; **10,30 Living Single** - s.; **11,00 Căsătoriile mele** - s.; 11,30 Morning Show; 12,30 Duelul familiilor; 13,00 Magazinul amiezii; 14,00 Talkshow-uri; **17,00 Meșterul casei** - s.; **18,00 Dădaca** - s.; **18,30 Între noi** - s.; 19,00 Mag. landurilor; 19,30 Exclusiv; 19,45 Știri, sport, meteo; 20,10 Exploziv magazin; **20,40 Vremuri bune, vremuri rele** - s.; 21,15 Dramă romantică, Germania, 1999; 23,10 Stern TV; 1,00 Știrile nopții; **1,30 Ellen** - s.

TV 5

13,05 Întrebări; 13,30 Jurnal; 14,05 Timpul prezent; 15,00 Jurnal; 15,15 Cinema; 17,00 Jurnal; 17,15 Invitatul TV 5; 17,30 Magazin; 18,05 Piramide; 18,30 Întrebări pentru campion; 19,00 Jurnal TV 5; 19,15 Cinema; 20,55 Invitatul TV 5; 21,00 Jurnal elvețian; 21,30 Jurnal France 2; 22,05 Fapt divers; 23,05 Jurnal TV 5; **23,15 Becke** - f.

EUROSPORT

9,30 Fotbal - Eurogol magazin; 11,00 Tenis - WTA Masters, NY; 13,00 Tenis de masă - Liga campionilor; 14,00 Yachting magazin; 14,30 Motorsport - Porniți motoarele; 15,30 Tenis - Cine-i fata?; 16,00 Tenis - WTA Masters, optimi; 18,00 Tenis - NY, în direct; 20,00 Fotbal - Liga campionilor; 21,30 Schi alpin; 22,00 Fotbal: Turcia - Franța, în direct; 0.00 Tenis - WTA Masters, optimi; 1,00 Tenis - WTA Masters, în direct

VĂ RECOMANDĂM

HBO - 17,45 Mai bine nu se poate - comedie, SUA, 1997

HBO - 20,00 Te iubesc, nu mă atinge - comedie, SUA, 1997

S.C. "EDIL CONSTRUCȚII" S.A.
cu sediul în Arad, str. Liviu Rebreanu nr. 98
Angajează
DOI TINERI absolventi mecanici utilaje pentru excavator FAI KOMATSU și
UN ȘOFER pentru autoturism CIELO.
Informații suplimentare, la telefon 254.800, 254.404, int. 25.

SEX
BIZAR
ABSOLUT NOU
891888
AMATORILOR DE SENZAȚII TARI

TVR 1

7,00 Telematinal
8,00 Jurnalul de dimineață
9,00 Jurnal regional
9,30 Agenda electorală
10,00 Practic TV
10,35 TVR Cluj-Napoca
11,25 TVR Iași
12,15 TVR Timișoara
13,05 Poveste imorală - rel.
14,00 Jurnalul de prânz
14,15 CiberFan
14,30 TVR Craiova
15,30 Panorama
16,15 Handbal feminin: **România A - Iugoslavia**, în direct
17,00 Studioul electoral
17,30 O altă realitate - s.
17,55 Fotbal: **România - Iugoslavia**, meci amical, în direct
20,00 Jurnal * Meteo
20,40 Sport
20,45 Justițiarii - s.
21,45 Drogurile în instanță
22,30 Alegeri parlamentare 2000
0,00 Jurnalul de noapte
0,15 Oaspeți ai sălilor noastre de concerte

TVR 2

7,00 Tip-top, mini-top - rel.
7,35 Sabrina, vrăjitoare la 17 ani - s.
8,05 Desene animate
8,35 Toți, împreună
9,35 Profetul, aurul și ardelenii - f. rel.
11,20 Știri
11,25 Atlas - rel.
11,55 Femeia ispititoare - s.
12,40 Cronici votive - rel.
13,15 Desene animate
13,45 Cinci pentru națiune
14,50 Sabrina, vrăjitoare la 17 ani - s.
17,10 Mit și istorie
17,40 Stăpânul animalelor - s.
18,30 Telejurnal TVR 2
19,05 Studioul electoral
19,40 Să mori din dragoste - s.
20,30 Pe muchie de cuțit
22,00 Știri
(▲) 22,10 Al treilea ochi - thriller, SUA, 1999, prima parte
23,40 Stăpânul animalelor - s. rel.
0,25 TVM. Mesager

PRO TV

7,00 Bună dimineața!
10,00 Agendă electorală
10,20 Tânăr și neliniștit - s. rel.
11,10 Casa McCallister - s. rel.
12,00 Oglinda timpului - s.
(●) 12,25 Coșmar în maternitate - dramă, SUA, 1992
14,15 Fitz - s.
15,05 Mortal Kombat - s. rel.
15,55 Jocuri magice
16,00 Tânăr și neliniștit - s.
16,50 Sens unic
17,00 Știrile Pro TV
17,25 Agendă electorală
17,30 Viața bate filmul - talk show
18,10 Vremea. Pro TV te ascultă ce vezi
18,20 Teo
19,00 Știrile Pro TV
19,55 Agendă electorală
(●) 20,00 În pași de dans - romantic/dragoste, SUA, 1995
21,55 Știrile Pro TV
22,00 Eu vreau să fiu președinte
23,45 Omul care aduce cartea
23,50 Pro TV te ascultă ce vezi
0,00 X și Zero
0,05 Știrile Pro TV
0,25 Profit
0,30 Seinfeld - s.
1,00 Casa McCallister - s.
2,00 Veronica - s.

TV ACASĂ

10,00 Știrile de Acasă - rel.
10,35 Acasă la bunica - rel.
10,45 Căsuța poveștilor - rel.
11,00 Dragoste și putere - s. rel.
11,30 Fiorella - s. rel.
12,20 Dragoste nebună - s. rel.
13,10 Luisa Fernanda - s. rel.
14,00 Războiul pasiunilor - s. rel.
15,00 Înger sălbatic - s.
15,45 Miracolul iubirii - s.
16,45 Desene animate
17,00 Dragoste și putere - s.
17,30 Fiorella - s.
18,20 Acasă la bunica
18,30 Știrile de Acasă
19,10 Războiul pasiunilor - s.
20,00 Dragoste nebună - s.
20,55 Luisa Fernanda - s.
(●) 21,50 Râul îmblânzit - dramă, SUA, 1960
0,00 Închiderea programului Acasă

ANTENA 1

7,00 Observator
8,00 'Neața
11,00 Anulați-mi rezervarea! - comedie, SUA, 1972
13,00 Știrile amiezii
13,15 Dragostea învinge - s.
14,00 Un mafiot la doctor - f., rel.
16,00 Zile din viața noastră - s.
17,00 Știri
17,10 Simțul dreptății - s.
18,00 Te voi iubi mereu - s.
19,00 Observator
20,00 Drumul Cotrocenilor
22,00 Marius Tucă Show
23,00 Observator
23,30 Noaptea târziu cu Mircea Badea
(●) 0,30 Război subteran - SF, SUA, 1990
2,30 Te voi iubi mereu - s., rel.
3,15 Zile din viața noastră - s. rel.
4,00 Noaptea târziu cu Mircea Badea - rel.
5,00 Uraganul - s.
6,00 Ape liniștite - s.

TV ARAD

7,00 Știri TVA - rel.
7,30 Mileniul trei - rel.
8,00 'Neața
11,00 Anulați-mi rezervarea - comedie, SUA, 1972
13,00 Știrile amiezii
13,15 Dragostea învinge - s.
14,00 Un mafiot la doctor - rel.
16,00 Zile din viața noastră - s.
17,00 Știri
17,10 Divertisment
18,00 Studio electoral
18,30 Știri TVA
19,00 Observator
20,00 Drumul Cotrocenilor - studio electoral
22,00 Marius Tucă Show
23,00 Știri TVA
În continuare program identic cu cel al Antenei 1

TV INTERSAT

8,25 Deschiderea programului
8,30 Cafeaua de dimineață - emisiune în direct
9,30 Trei destine - s.
10,15 Preciosa - s.
11,00 Știrile Intersat * Vocea străzii * Reportajul zilei, rel.
12,00 Criminalul este printre noi - film
13,30 Radical Power - s.
14,00 Eurocops - s.
15,00 Emisiune în limba germană - rel.
15,30 Adrenalina - rel.
16,30 Underdog Show - s.
17,00 Provocarea naturii - s.
17,30 Comorile lumii
17,45 Obiectiv economic
18,00 Avanpremiera știrilor Intersat
18,02 Umbre
18,14 Poanta zilei
18,15 Știrile Intersat * Vocea străzii * Reportajul zilei
19,00 Safari - s.
19,30 Studio electoral
20,30 Planeta video a copiilor - s.
21,00 Studio electoral
22,00 Bumerang - s.
22,30 Trei ceasuri rele - talk show
23,30 Știrile Intersat * Vocea străzii * Reportajul zilei - rel.
(■) 0,15 Erotica
1,15 Închiderea programului

ANIMAL PLANET

8,00 În lumea animalelor
9,00 Totul despre lumea animalelor
9,30 Aventurile vânătorului de crocodili
10,00 Salvați animalele
10,30 În mijlocul naturii
11,00 Urgențe veterinare
12,00 Cazurile judecătorului Wapner
13,00 Catedrala vie
14,00 Urgențe veterinare
14,30 Povestiri de la grădina zoologică
15,00 Aventurile vânătorului de crocodili
15,30 Medicul veterinar
16,00 Parcul maimuțelor
16,30 Acvanauții
17,00 Rase de câini
18,00 Totul despre lumea animalelor
18,30 Salvați animalele!
19,00 Medicul veterinar
19,30 Aventurile vânătorului de crocodili
20,00 „Dinozaurul“ de râu
21,00 Călătorii uluitoare
22,00 Acvanauții

BUDAPESTA 1

6,42 Matinal; 6,45 Lumea satului; 7,00 Matinal; 9,30 Mileniu; **9,35 Totul pentru iubire** - s.; 10,30 Matinal; 13,00 Știri; 13,10 Jurnale regionale; 14,00 Magazinul minorităților; 15,00 Arhiva de filme; **15,15 3 la 1 în favoarea iubirii - f. Ungaria**; 16,50 Mileniu; 17,00 Curs de germană; 17,30 Credințele de astăzi; **17,55 Secretul insulelor Kurile** - s. Ungaria 4/2; 18,25 Halo; 19,00 Știri; 19,15 Panorama cu Chrudinak Alajos; 19,40 Show juridic; 20,15 Știri; 21,00 Oaza - seara lui Kepes Andras; **23,00 Neîndemânaticul** - comedie, Franța, cu Pierre Richard; 23,30 Știri; 23,40 Actual; 1,20 Mileniu

BUDAPESTA 2

9,30 Povestirile mileniului; 10,00 Cântă Gulyas Denes; 11,10 Colecționarul; 12,00 Europa liberă; 12,45 Valori de patrimoniu; **13,05 La mulți ani** - s.; 14,00 Știri; 15,00 Fum de aur; 16,20 A fost o dată...; 16,50 Lanț muzical; 17,00 Strada școlii; 18,30 Contemporani; **19,00 Jurământ călcat** - aventuri, SUA, 2/2; 20,45 Desene animate; 21,00 Știri, meteo; 21,45 Maghiari celebri; **22,35 Numele planetei - Pământ** - s.; 23,15 Portret; 0,15 Ora de închidere; 1,15 Halo, sunt aici!

VĂ RECOMANDĂM

PRO TV, ora 20,00
(●) În pași de dans - romantic/dragoste

BIROTICĂ
Leximis
Splaiul Gen. Gh. Magheru Bl. 329B (Micalaca)
Tel./Fax: 057/270111; 270100, Arad
- Tehnică de calcul
- PC compace
- Imprimante HP, EPSON
- Copiatoare MINOLTA
- Seifuri
- Mobilier de birou
- Mașini de numărat bancnote
- Centrale telefonice SOLOMON

PRIMA

7,00 Program pentru copii
10,00 Creaturi sălbatice
11,00 Tradiții
11,30 Sport Magazin
14,00 Motor
14,30 Exploziv
15,00 Croazieră cu bucluc - f. av. SUA, 1986
17,00 Detectivi de elită - s.
18,00 Focus
19,00 Real TV
19,30 Impact
20,00 Vrei să fii miliardar?
21,00 Comisarul Rex - s.
22,00 Perechea potrivită
22,30: 21
0,30 Sex cu Nadine
1,30 Dr. Strangelove - f. SUA, 1964, cu Peter Sellers, George C. Scott
3,00 Focus - rel.

TELE 7 ABC

8,00 Dați vina pe Corina - rel.
9,00 Țara spiridușilor
10,00 Motor extrem
10,45 Economic ABC - rel.
11,00 Derrick - rel.
12,00 Tentații
13,00 Ora unu a venit
13,05 Weekend ABC
15,00 Clubul ABC
15,30 Dreptul la apărare
16,30 Lumea misterelor
17,00 Rendez-vous la Tele 7
18,00 Lumea în clipa 2000
19,00 Telejurnal
19,45 Documentar
21,00 Derrick - s.
22,00 Concert
0,00 Rendez-vous la Tele 7 - rel.
1,00 Ora unu a venit - rel.
1,05 Lumea misterelor - rel.
1,45 Rendez-vous la Tele 7 - rel.
3,00 Telejurnal - rel.
3,30 Documentar
4,30 Weekend ABC - rel.
6,30 Clipuri muzicale - rel.
7,00 Țara spiridușilor - rel.

HBO

10,00 Desene animate
10,30 Dragă, am micșorat copiii! - s.
11,15 Se lasă rău - f. SUA, 1983, cu Jason Robards
12,45 Uriașul meu - comed. SUA, 1998
14,30 Avionul groazei - f. SUA, 1997, cu Annette O'Toole
16,00 Sentimente vechi - comed. SUA, 1997
17,45 Frumoasa venețiană - f. SUA, 1998
19,30 Cinema I Cinema I Cinema
20,00 Cop Land - f. acț. SUA, 1997, cu Sylvester Stallone, Robert de Niro, Harvey Keitel, Ray Liotta
21,45 Ucigași de schimb - f. SUAm, 1998 cu Mira Sorvino
23,15 Rol principal - f. SUA, 1997, cu Jon Bon Jovi
1,00 Teroare la magazin - f. SUA, 1998
2,30 Pilgrim - f. SUA, 1999

DISCOVERY

10,00 Aventuri la pescuit
10,25 Capriciile vremii
10,55 Echipa timpului
11,50 Exploratorii
12,45 Portrete din natură
13,40 Povestiri despre supraviețuire în Australia
14,30 Contact extrem
15,00 Aventurile lui O' Shea
15,25 Viitorul automobilului
16,15 Avioane ultramoderne
17,10 Nevoia de viteză
18,05 Câmpuri de bătălie
20,00 Curse de formula 1
21,00 Construcții din fiare vechi
22,00 Superstructuri
23,00 Mari cutremure: San Francisco
0,00 Curse de Formula 1
1,00 Deschizătorii de drumuri
2,00 Tancuri
3,00 Construcții din fiare vechi

PRO TV INTERNAȚIONAL

0,00 Știrile Pro TV
0,30 Fotbal Divizia A: Dinamo-Foresta
2,15 Vacanța Mare
3,15 Promotor
3,45 Profashion
4,00 Acasă la români
5,30 Superabracadabra
7,00 Bucătăria lui Radu
7,30 Steaua ta norocoasă
9,30 Știrile Pro Tv Internațional
10,00 Închiderea programului

ATOMIC TV

7,00 Selector
10,30 Romanian Top 100
12,30 File de poveste
13,00 Selector - muzica pe bandă rulantă - rel.
14,00 K Lumea
16,00 Selector
18,30 Atomix
21,30 Febra - party music
22,30 Vibrații
23,30 Klub Bizzar
0,30 Insomnia

TV 2

7,00 Rădăcini; 7,30 Biblia pentru copii; 8,00 Matineu, desene animate; 10,00 Desene animate; 12,00 Party TV - magazin; 13,00 Lumea sălbatică - doc.; **14,00 Călăreții vântului** - s.; **14,45 Nord și sud - s.; 15,45 De la unu la doi - s.; 16,15 Buni prieteni** - s; **16,45 Aventurile lui Indiana Jones** - s.; **17,40 Aventurile lui Sindbad** - s.; **18,40 Hercules** - s.; 19,30 Fapte; **20,05 Șoimi de oțel** - s. acțiune, Germania; **21,00 Legenda „Lânii de aur” - f. av. SUA 2/1**, cu Jason London, Dennis Hopper; **22,45 Răzbunarea lui Ninja** - f. acț. SUA; **0,30 Quantum Leap - s.; 1,20 Proba iepurelui - comed. SUA**, cu Billy Cristal; 2,50 Salon auto

PRO 7

7,20 Cybill - s.; 7,45 Desene animate; **12,10 Babylon 5** - s. SF, SUA; **13,05 Piele de găină** - s.; **13,30 Simpsonii** - s.; **14,30 Lava, Lava** - s.; **14,35 Familia Bundy** - s.; **15,35 Dharma & Greg** - s.; **16,00 Prieteni** - s.; **16,30 Jesse** - s.; **17,00 New York Life** - s.; **18,00 Vrăjită** - s.; 19,00 Poveste de dragoste - show; 20,00 Talk, talk, talk; 20,30 Max - magazin; 20,55 Știri, sport; **21,15 Beverly Hills Cop 2 - comed. acț. SUA, 1987**, cu Eddie Murphy, Mudge Reinhold; **23,30 Risc maxim - f. karate SUA 1996**, cu Jean Calude Van Damme; 1,30 TV Total; **2,20 Quatsch Comedy**

RTL

7,25 Desene animate; 8,45 Disney Club; **11,55 Power Rangers** - s; 12,20 Desene animate; **13,15 Aproape perfect** - s.; **13,45 Treptat, treptat** - s.; **14,05 Prințul din Bel Air** - s.; **14,40 A treia planetă de la Soare** - s.; **15,05 Sălbaticii ani '70** - s.; **15,35 Beverly Hills 90210** - s.; 16,30 Single Party - show; **17,00 Formația ta** - s.; **17,50 Sliders** - s.; 18,45 Top of the Tops; 19,45 Știri; 20,10 Exploziv Weekend; 21,15 Big Brother; 0,15 Gală de comedie Köln; **1,15 South Park** - s.

TV 5

15,15 Magazin; 16,30 Paris; 17,00 Jurnal; 17,15 Invitatul TV 5; 17,30 Sport Africa; 18,05 Piramide; 18,30 Întrebări pentru campion; 19,00 Jurnal TV 5; 19,15 Banul public; 20,55 Invitatul TV 5; 21,00 Jurnal Belgia; 21,30 Jurnal France 2; 21,55 Rugby: Franța-Australia; 23,30 Jurnal TV 5; 0,00 Thalassa; 1,15 Invitatul TV 5; 1,30 Soir 3

EUROSPORT

9,30 Extremsport- Wakeboard; 10,30 Skateboard CM - Paris - Bercy; 11,30 Hochei pe gheață: Germania-Slovacia; 13,30 Fotbal - portret echipa Franței; 14,00 Auto; 14,00 Fotbal - calificări CM; 15,00 Tenis - turneu ATP Lyon - semifinală în direct; 19,00 Echtiație CM Berlin; 20,00 Baschet - Liga Europei 2000/2001; 20,30 Hochei: Elveția-Germania - în direct; 23,00 Tenis - tuneu WTA Philadelphia/ SUA în direct; 0,15 Raliu CM; 0,30 Sportcentre; 0,45 Tenis - turneu WTA Philadelphia/ SUA în direct

VĂ RECOMANDĂM

HBO - 17,45 Frumoasa venețiană - f. SUA, 1998

HBO - 20,00 Cop Land - f. acț. SUA, 1997, cu Syl-vester Stallone, Robert de Niro, Harvey Keitel, Ray Liotta

S.C. TRANSDARA S.A. ARAD
ANGAJEAZĂ:
► INGINER AUTO
CONDIȚII: absolvent promoția 2000
domiciliul în Arad sau împrejurimi
► ȘOFERI pentru transport internațional de marfă(TIR)
1 ȘEF ATELIER-studii superioare tehnice
CONDIȚII:
- vechime minim 5 ani;
- vârsta maximă 40 ani
- să nu aibe contractul de muncă desfăcut disciplinar
- să nu aibe întreruperi mai mari de 4 luni de la ultimul loc de muncă
- domiciliul în Arad sau împrejurimi, telefon.
RELAȚII: tel. 256 308, sau la sediul firmei din str. L. Rebreanu nr.95

TVR 1

7,00 Ceasul deșteptător
8,00 Universul credinței
9,00 Desene animate
9,30 Kiki Riki Miki
10,30 Viața satului
11,55 Fotbal: **Gaz Metan Mediaș - Rapid București**, în direct
13,50 Jurnalul de prânz
14,00 Național TV Bingo Liberty
17,25 Domnul „Directoare“ - comedie, SUA, 1998
19,00 Trupa de șoc caută o vedetă!
20,00 Jurnal * Meteo
20,25 Sport
20,30 Despărțirea - dramă, SUA, 1997
22,00 Știrile de sâmbăta asta
22,30 Fotbal Show
23,20 Jurnalul de noapte
0,00 Profesioniștii

TVR 2

7,00 Arca lui Noe - rel.
7,30 Piatra magică - s. rel.
8,00 Desene animate
8,30 Tradiții
9,00 Ferma
10,00 Medalion de interpret
10,30 Cronici votive
11,00 Atelierul lui Newton
11,30 Desene animate
12,00 Piatra magică - s.
12,30 Tip-top, mini-top
13,05 Splendorile naturii
14,00 Arta apărării
14,30 Știri
14,40 Lumea sportului
15,15 Mistere și scandaluri
16,10 Star Trek Voyager - s.
17,00 Lumea de mâine
18,30 Telejurnal TVR 2
18,40 Stăpânul domeniului - s.
19,30 Spectacolul lumii văzut de Ioan Grigorescu
20,05 Permis de conducere - comedie, coprod., 1973
21,30 Veni, video, vici! - rel.
21,45 Familia Porter - s.
22,15 Știri
22,20 Teatrul Național de Televiziune prezintă: **Comedie de modă veche** de Alexei Arbuzov
23,50 TVM. Mesager

PRO TV

7,00 Desene animate
8,30 Micii războinici - s.
9,00 Super Abracadabra
10,00 Gemenele - s.
11,00 Legende ale secoului 20 - doc.
12,00 Îndrăgostiți lulea - s.
12,25 Captivi în cartier - s.
12,50 Știrile Pro TV
13,00 Beverly Hills - s.
14,00 Fotbal: **Oțelul - Steaua**, în direct
16,00 Superbingo
19,00 Știrile Pro TV
19,30 Ally McBeal - s.
20,25 Campioni pentru viitor
20,30 Vacanța Mare
21,30 Fotbal - Calcio, în direct
23,30 Procesul etapei
1,00 Fotbal: Magazin Liga Campionilor
(■) **2,00 Fantezii erotice** - s.
2,30 Steaua ta norocoasă - rel.
4,30 Beverly Hills - rel.
5,15 Legende ale secoului 20 - doc.
6,00 Îndrăgostiți lulea - rel.
6,30 Captivi în cartier - rel.

TV ACASĂ

10,00 Căsuța poveștilor - rel.
10,30 Doctorul casei - rel.
11,05 Dragoste și putere - s. rel.
11,30 Fiorella - s. rel.
12,15 Acasă la români
13,30 Verdict: crimă! - s.
14,30 Trei femei - s.
16,00 Ia-mă acasă!
16,35 Lassie - s.
17,00 Dragoste și putere - s.
17,30 Fiorella - s.
18,30 Ramona - s.
19,20 Al șaptelea cer - s.
20,15 Columbo: Fă-mi o crimă perfectă - suspans, SUA, 1978
22,00 Întoarcere la pământul speranței (IV) - western, SUA, 1993
23,25 Acasă la români
0,00 Închiderea programului Acasă

ANTENA 1

7,30 Căutarea - f., rel
9,00 Mari regizori - doc.
10,00 Desene animate
12,10 Tânărul Indiana Jones - s.
13,00 Pe cont propriu - s.
14,00 Totul va fi bine
16,00 Roswell - s.
17,00 Prezentul simplu
18,00 Te voi iubi mereu - s.
19,00 Observator
19,50 TeleEurobingo Show
(●) **23,00 Unde sunt copiii?** - suspans, SUA, 1985
(●) **1,00 Frumoasa Creezy** - dramă, Franța, 1973
3,00 Totul va fi bine - rel.
5,00 Mari regizori - rel.
6,00 Te voi iubi mereu - s., rel.

TV ARAD

7,30 Căutarea - f., rel.
9,00 Știri TVA - rel.
9,30 Divertisment
10,00 Animax - d. a
10,50 Bărbații în negru - s.
11,20 Pantera roz - s.
11,45 Robocop - s.
12,10 Tânărul Indiana Jones - ep. 6
13,00 Pe cont propriu - s.
14,00 Totul va fi bine - divertisment
16,00 Roswell - s.
17,00 Prezentul simplu
18,00 Muzică populară
18,30 Știri TVA
19,00 Observator
19,50 TeleEurobingo Show
În continuare program identic cu cel al Antenei 1

TV INTERSAT

8,55 Deschiderea programului
9,00 Plecați acasă marțienilor - film
10,30 Animated classic - s.
11,00 Știrile Intersat * Vocea străzii * Reportajul zilei - rel.
12,00 Spitalul Gen. Frankenstein - film
13,30 Bumerang - s.
14,00 Eurocops - s.
15,00 Scales of Justice - s.
16,00 Atlantis Familly - s.
16,30 Planeta video a copiilor - s.
17,00 Când inima așteaptă - s.
17,30 Haideți să ne jucăm - s.
17,45 Auto integral
18,15 Retrospectiva știrilor Intersat
19,00 Medicul de familie - s.
20,00 Muzică populară
20,30 Neon Rider - s.
21,30 Safari - s.
(▲) **22,00 Maniacul din vis** - film
23,30 Retrospectiva știrilor Intersat - rel.
(■) 0,15 Erotica
1,15 Închiderea programului

ANIMAL PLANET

8,00 Aventurile vânătorului de crocodili
9,00 Acvanauții
10,00 Infintul oceanului
11,00 Aventurile vânătorului de crocodili
12,00 În mijlocul naturii
13,00 Vânătorul de crocodili
14,00 Animale legendare
15,00 Animalele lui Aspinall
16,00 Parcul maimuțelor
17,00 Salvați și salvatori
18,00 Noile aventuri ale lui Black Beauty
19,00 Apărătorii animalelor sălbatice
20,00 Vânătorul de crocodili
21,00 Aventurile vânătorului de crocodili
22,00 Vânătorul de crocodili
23,00 Insectele canibale
0,00 Spirite înrudite
1,00 Suflet sălbatic

BUDAPESTA 1

7,30 Mag. gospodarilor; 8,00 Religie; 8,10 Fox Kids - d.a.; 8,30 Insula duminicală; **10,05 Oliver Twist** - s. d.a.; 10,30 Piața centrală - rep.; 12,00 Festival de muzică religioasă; 13,00 Știri; 13,05 Ungaria viitorului; 13,35 Clipele norocului; 14,05 Clinica TV; 15,35 Cântă vioara; 15,05 Povestea kunilor; 16,00 Satul operetă - Kübekhaza 16,55 Religie; 17,30 Concert Unisex; 17,55 Festival internațional de muzică camerală; 18,30 Minunile Europei; 19,30 Telenoroc; 20,00 Săptămâna; 21,00 Șlagăr TV; 22,00 Încotro; 23,00 Vin repede; 0,05 Telesport - Gol; 1,05 Jazz - David Murray, Big Band; 1,35 Cu atât mai mult

BUDAPESTA 2

7,55 Curs de lb. germană; 8,25 Mag. gospodarilor; 8,50 Religie; 11,05 Casa maghiară; 11,30 Magazin de muzică populară; 12,00 Du-te vino - sport copii; 12,30 Ciber-net; 13,05 Zanzibar; **14,30 Secretul insulelor Kurile** - s.; 15,00 Care afectează; 15,30 Aero magazin; 16,00 Istoria scrisului maghiar - 7/6; 16,25 Jani merge acasă - rep.; 17,00 Telesport - handbal; 18,25 Satelit - cabaret; 19,00 Castravete - em. distractivă; **19,20 Marele cutremur din Los Angeles** - f. SUA; 22,20 Telesport; 22,35 Săptămâna, știri; **23,30 Tăiat scurt** - f. SUA, cu Robert Downey jr; 2,40 Piața centrală - rep.

VĂ RECOMANDĂM

ROMÂNIA 1 - 17,25

Domnul „Directoare“ - comedie, SUA, 1998

VĂ RECOMANDĂM

TV ACASĂ - 20,15

Columbo: Fă-mă un criminal perfect - polițist/triller, SUA, 1978

Când super-programatorul Mark McAndrews este avansat, urmând a primi o slujbă la New York, asistenta sa, ambițioasa Kay Freestone, consideră firesc să-i preia funcția, mai ales că sunt amanți. Mark însă nu crede că este suficient de pregătită să se ocupe de divizia de divertisment a Coastei de Vest, pentru că una e să găsești show-uri bune, și cu totul alta să știi cum să le programezi. Simțindu-se abandonată și trădată, Kay decide să-l omoare pe șeful și totodată iubitul ei...

PRIMA

7,00 Milagros - s. rel.
8,00 Prima Mix
15,00 Milagros - s.
15,55 Clip Art
16,00 Cronica cârcotașului - rel.
17,00 Detectivi de elită - s.
18,00 Focus
19,00 Real TV
19,30 Impact
(I) **20,00 Mănăstirea din Parma** - dramă, Franța, 1948, prima parte
21,50 Cronica cârcotașului
22,00 Focus
22,30 Exotic
23,30 Impact - rel.
0,00 Detectivi de elită - s.
0,55 Clip Art
1,00 Focus - rel.

TELE 7 ABC

7,00 Bună dimineața, România!
10,00 Teleshopping
10,25 Economic ABC - rel.
10,50 Gura lumii - rel.
11,00 Dați vina pe Corina - rel.
12,00 Telemedicina - rel.
13,00 Ora unu a venit
13,15 Cinetour - rel.
14,05 Rendezvous la Tele 7 - rel.
15,00 Teleshopping
15,20 Tinerețe fără bătrânețe
16,00 Post Merdian
17,00 Dați vina pe Corina!
18,00 24 din 24
18,30 Documentar
19,00 Telejurnal
19,30 Economic ABC
19,45 Gura lumii
20,00 Dan Diaconescu în direct
22,00 Măștile puterii
23,00 Dreptul la apărare
23,15 Viața noastră cea de toate zilele
1,00 Ora unu a venit - rel.
1,05 Post Meridian - rel.
2,10 Documentar - rel.
2,50 Telejurnal

HBO

10,00 O slujbă murdară - comedie, SUA, 1998
11,15 Ținutul fermecat - animație, SUA, 1999
12,30 Comoara lui Ulee - dramă, SUA, 1997
14,30 Nu mă cheamă Rappaport - dramă, SUA, 1996
16,45 Tarzan și orașul pierdut - aventuri, SUA, 1998
18,15 Jocuri, poturi și focuri de armă - comedie, SUA, 1998
20,00 Prințul Egiptului - animație, SUA, 1998
21,45 Copland - acțiune, SUA, 1997
23,30 Idolul femeilor - comedie, SUA, 1997
1,00 Amantul - dragoste, coprod., 1991

DISCOVERY

10,00 Aventuri la pescuit cu Rex Hunt
10,25 La timpul viitor
10,55 Echipa timpului
11,50 Comori pierdute ale antichității
12,45 Pe marginea ghețarului
13,40 Planeta singuratică
14,30 Mari cutremure
15,25 Titanic
16,15 Soldați cibernetici
17,10 Aventuri la pescuit
17,35 Actualități Discovery
18,05 Istoria scrisului
19,00 Dacă animalele ar putea vorbi
20,00 Muntele secret
20,30 Actualități Discovery
21,00 Viitorul automobilului
22,00 Misterele magiei
23,00 În interiorul Titanicului
0,00 Tancuri
1,00 Echipa timpului
2,00 La timpul viitor
2,30 Actualități Discovery
3,00 Dosarele FBI

PRO TV INTERNAȚIONAL

0,00 Știrile ProTv
0,55 Jocuri magice
1,00 Omul care aduce cartea
1,05 Eu vreau să fiu președinte
2,50 Revista presei cu Neculai Constantin Munteanu
3,00 Știrile Pro TV
3,10 Profit
3,15 Acasă la bunică
3,30 Știrile de Acasă
4,00 Știrile Pro TV
4,25 X și Zero
4,30 Viața bate filmul
5,30 ProTv te ascultă ce vezi
5,35 Teo - talk show cu Teo Trandafir
6,30 Apropo.ro. - rel.
7,00 Bună dimineața!

ATOMIC TV

7,00 Selector
10,25 Reactor - rel.
10,30 File de poveste - rel.
11,00 Atomix - rel.
14,00 Interactiv
15,30 Proaspete și fierbinți - hit-uri ale momentului
15,55 Reactor
16,00 Aria 52 - rel.
17,00 Selector
19,00 Atomix
21,55 Reactor
22,00 Selector - muzica pe banda rulantă
23,00 Rockada
0,00 Insomnia

TV 2

6,30 Matinal; 6,50 Bună dimineața!; **9,35 Bogați și frumoși** - s.; **10,05 Plin de viață** - s.; **10,35 Canalul șapte**; 11,05 Ura, călătorim! 11,35 Ofertă directă; 12,25 Fereastră spre Europa; **13,00 Medic în Alaska** - s; **14,00 Un caz deosebit de complicat** - s.; **15,35 Polițistul glumeț** - s.; **16,30 Hotelul castel** - s.; **17,25 Visători îndrăgostiți** - s.; **18,10 Maria Isabel** - s.; **18,40 Esperanza** - s.; 19,30 Fapte; 20,45 Gură de copil - emis. lui Sándor Friederikusz ; 20,00 Multimilionar; **21,00 Înger sălbatic** - s.; **21,30 Walker, Texas Ranger** - s.; **22,30 Curent ascuns** - f. act. SUA, cu Lorenzo Lamas; 0,15 Bună seara, Ungaria!; **1,05 Romeo și Julieta** - f. Italia; 3,35 Lumea Internetului

PRO 7

7,30 Taff - magazin; **7,55 Mallorca** - s.; **8,20 Simpsonii** - s. d.a.; **8,50 Cine-i șeful?** - s.; **9,20 Roseanne** - s.; **9,50 Cybill** - s.; **10,20 Aventuri în natură** - doc. SUA; **12,00 Matlock** - s.; **13,00 Roseanne** - s.; **13,30 Super-mămicile** - s.; 14,00 SAM - magazin; 15,00 Talkshow-uri; 18,00 Taff - magazin; **18,30 Cybill** - s.; **19,00 Simpsonii** - s.; **20,00 Fam. Bundy** - s.; 20,30 Galileo - magazin; 20,55 Știri; **21,15 Șapte zile** - s.; **22,15 La limita imposibilului** - s.; 23,15 Arabella caută - în direct; 0,15 Bizz magazin; **0,40 Crimă cu premeditare** - s.

RTL

7,00 Matinal; 7,30 Bună dimineața; **8,00 Între noi** - s.; **8,30 Vremuri bune, vremuri rele** - s.; **9,00 Meșterul casei** - s.; 10,00 Magazin; **10,30 Living Single** - s.; **11,00 Căsătoria mea** - s.; 11,30 Morning Show; 12,30 Duelul familiilor; 13,00 Magazinul amiezii; 14,00 Talkshow-uri; **17,00 Meșterul casei** - s.; **18,00 Dădaca** - s.; **18,30 Între noi** - s.; 19,00 Bună seara - magazinul landurilor; 19,30 Exclusiv - Star magazin; 19,45 Știri, sport; 20,10 Exploziv magazin; **20,40 Vremuri bune, vremuri rele** - s.; 20,55 Știri; **21,15 Clovnul** - s.; **22,15 În numele legii** - s.; **23,15 Quincy** - s.; 0,15 Apărătorii morților - reportaj; 1,10 Știrile nopții; **1,40 Ellen** - s.

TV 5

13,05 Întrebări; 13,30 Jurnal France; 14,05 Documentar; 15,00 Jurnal TV 5; **15,15 Rendez-vous** - s.; 17,00 Jurnal; 17,15 Invitatul TV 5; 17,30 Magazin; 18,05 Piramide; 18,30 Întrebări pentru campion; 19,00 Jurnal TV 5; **19,15 Randez-vous** - s.; 20,55 Invitatul TV 5; 21,00 Jurnal Elveția; 21,30 Jurnal France 2; 22,05 Timpul prezent; 23,00 Jurnal TV5; 23,15 Cinema

EUROSPORT

9,30 Tenis - Cine-i fata?; 10,00 Tenis - WTA Masters New York; 11,00 Tenis - WTA New York, optimi; 13,00 Fotbal - Eurogol magazin; 14,30 Auto - Raliul Australiei; 15,30 Tenis - WTA vedete; 16,00 Tenis - WTA Masters New York; 18,00 Tenis - WTA Masters în direct; 20,00 Fotbal - Liga campionilor; 21,30 Box; 23,30 Tenis - WTA Masters - optimi; New York; 1,00 Tenis - New York în direct.

S. C. AGROMEC S. A. ARAD

VINDE:

● autoutilitară TV 12 FA
● grup electrogen 300 KVA
● grup electrogen 125 KVA
● apartament 3 camere
● tablou distribuție energie electrică de joasă tensiune
● mașină filetat țevi
● banc de lucru - lăcătușerie

Informații la telefon 057-288175

S. C. ARTERM S. A.

angajează

1. Operatori punct termic. Condiții: pensionari limită de vârstă și calificare
2. Sudori electric și autogen

Condiții: ● domiciliul în municipiul Arad
● stagiul militar satisfăcut
● fără desfaceri disciplinare în cartea de muncă
● salarizare în acord

Candidații vor susține o probă de lucru.

Relații suplimentare la Serv. personal al societății S. C. ARTERM S. A., cu sediul în Arad, str. Unirii nr. 19, și la tel. 281.245; 281.303.

TVR 1

7,00 Telematinal
8.00 Jurnalul de dimineață
9,00 Jurnal regional
9,30 Agenda electorală
10,00 Practic TV
10,30 TVR Cluj-Napoca
11,20 TVR Iași
12,10 TVR Timișoara
13,00 Ora G - rel.
14,00 Jurnalul de prânz
14,15 Ciberfan
14,30 Iartă-mă! - rel.
15,30 Puncte cardinale
16,00 Cronica
17,00 Studioul electoral
17,30 O altă realitate - s.
18,00 Corect!
18,10 Pentru dumneavoastră, doamnă!
19,00 Infomania
19,10 Avanpremieră știri
19,15 Pasiuni - s.
20,00 Jurnal * Meteo
20,40 Sport
20,45 Alegeri prezidențiale 2000
22,15 Amprente
(●) **22,30 Martorul tăcut** - s.
0,00 Jurnalul de noapte
0,15 Vă place opera?

TVR 2

7,00 Familia Porter - s. rel.
7,35 Sabrina, vrăjitoare la 17 ani - s. rel.
8,05 Desene animate
8,35 Toți împreună
9,25 Obsesia vitezei - rel.
10,10 În numele sportului - rel.
10,40 Veni, Video, vici! - rel.
10,55 Știri
11,00 Mare schimbătoare - s. rel.
11,55 Femeia ispititoare - s., rel.
12,40 Tribuna partidelor
13,15 Desene animate - rel.
13,45 Cinci pentru națiune
14,45 Știri
17,10 Călătorind prin țară
17,40 Stăpânul animalelor - s.
18,30 Telejurnal TVR 2
19,00 Alegeri 2000
20,00 Expediție în necunoscut - rel.
20,30 Profetul, aurul și ardelenii - comedie, România, 1977
22,10 Știri
22,15 Televiziunea, dragostea mea!
23,15 Spectacolul lumii - rel.
23,45 Stăpânul animalelor - s. rel.
0,30 TV Mesager

PRO TV

7,00 Bună dimineața, Pro TV e al tău!
10,00 Agendă electorală
10,20 Tânăr și neliniștit - s. rel.
11,10 Casa McCallister - s. rel.
12,00 Oglinda timpului - s.
(●) **12,20 Victimă neidentificată** - polițist/thriller, SUA, 1983
(●) **14,15 Rețeta răzbunării** - f. rel.
15,55 Jocuri magice
16,00 Tânăr și neliniștit - s.
16,50 Sens unic
17,00 Știrile Pro TV
17,25 Agendă electorală
17,30 Viața bate filmul
18,15 Vremea * ProTV te ascultă ce vezi
18.20 Teo
19,00 Știrile Pro TV
19,55 Agendă electorală
20,00 Mortal Kombat - s.
21,00 Nikita - s.
21,55 Știrile ProTv
22,00 Eu vreau să fie președinte
23,45 Omul care aduce cartea
23,50 Pro TV te ascultă ce vezi
0,00 X și zero
0,05 Știrile Pro TV * Profit
0,25 Profit
0,30 Seinfeld - s.

TV ACASĂ

10,00 Știrile de Acasă - rel.
10,35 Acasă la bunica - rel.
10,45 Căsuța poveștilor
11,00 Dragoste și putere - rel.
11,30 Fiorella - s.
12,20 Dragoste nebună - rel.
13,10 Luisa Fernanda - s., rel.
14,00 Războiul pasiunilor - s., rel.
15,00 Înger sălbatic - s.
15,45 Miracolul iubirii - s.
16,45 Desene animate
16,55 Acasă la români
17,00 Dragoste și putere - s.
17,30 Fiorella - s.
18,20 Acasă la bunica - rețete culinare
18,30 Știrile de Acasă
19,10 Războiul pasiunilor - s.
20,00 Dragoste nebună - s.
20,55 Luisa Fernanda - s.
21,50 Principiul Dominoului - f. SUA, 1977
23,35 Acasă la români - rel.

ANTENA 1

7.00 Observator
8,00 'Neața!
11,00 Moștenitoarea - comed. SUA, 1975, cu Warren Beatty
13,00 Știrile amiezii
13,15 Dragostea învinge - s.
14,00 De dragul lui Pete - comedie, SUA, 1974
16,00 Zile din viața noastră - s.
17,00 Știri
17,10 Simțul dreptății - s.
18,10 Te voi iubi mereu - s.
19,00 Observator
20,00 Un mafiot de doctor - comedie, SUA, 1997
22,00 Marius Tucă Show
23,00 Observator
23;30 Noaptea târziu, cu Mircea Badea
0,30 Noaptea de la Varennes - dramă, coprod., 1982
2,30 Te voi iubi mereu - s. rel.
3,15 Zile din viața noastră - s. rel.
4,00 Noaptea târziu cu Mircea Badea - rel.
5,00 Uraganul - s.
6,00 Ape liniștite - s.

TV ARAD

7,00 Știri TVA - rel.
7,30 Hoinar prin țară - rel.
8,00 'Neața! - emis. matinală
11,00 Moștenitoarea - comedie, SUA, 1975
13,00 Știrile amiezii
13,15 Dragostea învinge - s.
14,00 De dragul lui Pete - comedie, SUA
16,00 Zile din viața noastră - s.
17,00 Știri
17,10 Divertisment
17,30 Mileniul trei
18,00 Studio electoral
18,30 Ștrii TVA
19,00 Observator
20,00 Un mafiot de doctor - comedie, SUA
22,00 Marius Tucă show
23,00 Știri TVA
În continuare program identic cu cel al Antenei 1

TV INTERSAT

8,25 Deschiderea programului
8,30 Cafeaua de dimineață - emis. în direct
9,30 Trei destine - s., rel.
10,15 Preciosa - s.
11,00 Știri - Reportajul zilei - Vocea străzii
11,45 Cum să-mi îngrijesc câinele - rel.
12,30 Iubire fără sfârșit - film, rel.
14,30 Radical Power - s.
15,00 Eurocops - s.
16,00 Microb - rel.
17,30 Emisiune în limba germană
18,00 Avanpremiera Știrilor Intersat
18,02 Haideți să ne jucăm - ep. 3
18,14 Poanta zilei
18.15 Știrile Intersat - Reportajul zilei - Vocea străzii
19,00 Safari - s.
19,30 Studio electoral
20,30 Planeta video a copiilor - s.
21,00 Studio electoral
22,00 Bumerang - s.
22,30 Adrenalină (evenimente deosebite) - emisiune în direct
23;30 Știrile Intersat - Reportajul zilei - Vocea străzii
(■) 0,15 Erotică
1,15 Închiderea programului

ANIMAL PLANET

8,00 În lumea animalelor
9.00 Totul despre lumea animalelor
9,30 Aventurile vânătorului de crocodili
10,00 Salvați animalele!
10,30 În mijlocul naturii
11,00 Salvați animalele
12,00 Cazurile judecătorului Wapner
13,00 Țara liliecilor uriași
14,00 Animalele lui Aspinall
14,30 Reportaje de la grădina zoologică
15,00 Veterinarul zburător
15,30 Poliția animalelor
16,00 Echipa de intervenție
16,30 Spectacolul păsărilor
17,00 Ham! Viață de câine
18,00 Totul despre lumea animalelor
18,30 Salvați și salvatori
19,00 Medicul veterinar
19,30 Aventurile vânătorului de crocodili
20,00 Rechinul, prădătorul tăcut
21,00 Universul naturii
22,00 Aventurile vânătorului de crocodili
23,00 Instinct criminal

BUDAPESTA 1

6,42 Matinal; 6,45 Lumea satului; 7,00 Astăzi dimineața; 9,00 Milenium; **9,35 Totul pentru iubire** - s.; 10,30 Matinal; 13,00 Știri; 13,10 Jurnale regionale; 14,00 Mag. minorităților; 15,00 Descrierea Transilvaniei - doc.; 15,30 Carte ilustrată - Puskin- Anyedin - teatru TV; 16,50 Mileniu; 17,00 Eco-viziune; 17,30 Punct verde - mag. sportiv; 18,00 File de cronică; 18,25 Cronică catolică; 19,00 Știri; **19,15 A noastră-i cetatea** - s.; 20,15 Știri, sport; **21,00 Orășelul** - s.; 22,00 A fost odată ... - em. lui Vitray Tamas; 23,00 Știri; 23,30 Thema; 23,50 Salon maghiar; **0,15 Prietenele** - f. tv. Germania

BUDAPESTA 2

9,30 Descrierea Transilvaniei; 10,00 Mozart - Răpirea din serai, operă; 12,00 Europa liberă - 2/1; **13,05 La mulți ani** - s.; 14,00 Știri; 15,00 Em. pensionarilor; 15,20 Fereastra - mag. informativ; 16,25 Cu atât mai mult; 17,00 Strada școlii; 18,30 Ora de primire - mag. pedagogic; **19,00 Jurământ încălcat** - f. av. SUA, 2/1; 20,45 Poveste de seară; 21,00 Știri, sport; 21,40 Mozaic; **22,50 Sărut mincinos** - f. tv SUA; 0,20 Ora de închidere; 1,10 Statul sunt eu

VĂ RECOMANDĂM

HBO - 20,00 Prințul Egiptului - animație, SUA, 1998

VĂ RECOMANDĂM

TV ACASĂ - 21,50 Principiul Dominoului - spionaj/dramă, SUA, 1997

Roy Tucker execută o condamnare la închisoare pentru crimă. Ca fost combatant în Vietnam, are experiență de trăgător. Exact ceea ce apreciază la el o agenție secretă când îl ajută să evadeze, în schimbul libertății trebuind să împuște o persoană, într-o țară latino-americană. Tucker însă nu pare deloc încântat...

PRIMA

7,00 Program pentru copii
10,00 Creaturi sălbatice - doc.
11,00 Romania@large
11,30 Stil - rel.
12,30 Cinemagia
13,00 Aeroportul - s.
14,00 Clubul de duminică
18,00 Focus
18,30 Real TV
19,30 Impact
20,00 Vrei să fii miliardar?
21,00 Vulturul de fier 3 - acțiune, SUA, 1992
22,55 Caricatura zilei
23,00 Impact - rel.
23,30 Fulger, armăsarul alb - aventuri, SUA, 1986
1,30 Focus - rel.

TELE 7 ABC

8,15 Motor extrem - rel.
8,50 Teleshopping
9.00 Domino - rel.
10,00 Dreptul la apărare - rel.
11,00 Club ABC - rel.
11,30 Tentații - rel.
12,00 Derrick - s. rel.
13,00 Ora unu a venit
15,45 Cinetour
16,15 Cutia muzicală
17,00 Forța destinului
18,00 Gala Tele 7
18,50 Pariul Trio. Loto
19,00 Telejurnal
19,30 Vedete la taifas
20,00 Dan Diaconescu în direct
21,00 Cântecul și casa lui
21,50 Pariul Trio
21,55 Loto
22,00 Derrick - s.
23,00 Documentar
0,00 Concert
1,00 Ora unu a venit - rel.
4,00 Telejurnal - rel.
4,30 Forța destinului - rel.
5.30 Gala Tele 7 - rel.
6,20 Clipuri muzicale - rel.

HBO

10,00 Lucy și Joe - comedie, SUA, 1996
11,30 Pret-a-Porter - comedie, SUA, 1994
13,45 Bani de belea - comedie, SUA, 1998
15,30 Pacientul englez - dramă, coprod., 1996
18,15 Bărbații în negru - SF, SUA, 1997
20,00 Ce vrăji mai fac fetele - comedie, SUA, 1998
21,45 Punct ochit, punct lovit - comedie, SUA, 1997
23,30 Kafka - dramă, Franța, 1991
1,15 Trei neveste pentru un bărbat - dramă, SUA, 1998

DISCOVERY

10,00 Nevoia de viteză
10,55 Câmpuri de bătălie
12,45 Curse de Formula 1
13,40 Construcții din fiare vechi
14,30 Superstructuri: Turnul din Pisa
15,25 Mari cutremure
16,15 Mașini extreme
17,10 Avioane ultramoderne
18,05 Automobile rapide
19,00 Contact extrem
19,30 Aventurile lui O'Shea
20,00 Misterele magiei
21,00 Mari canioane și parcuri
23,00 Alaska extremă
0,00 Medici detectivi
1,00 Planeta - ocean
2,00 Aripi pe mare
3,00 Povestiri despre supraviețuire

PRO TV INTERNAȚIONAL

0,00 Știrile Pro TV
0,30 Fotbal Divizia A: Craiova - Bacău
2,00 Procesul etapei
4,00 Doctorul casei - emisiune medicală
4,30 Zero - emisiune de divertisment
5,30 Acasă la români
6,00 Ia-mă acasă - emisiune despre oameni și animale prezentată de Simona Mihăescu
6,30 Apropo.ro
7,00 Bună dimineața!
10,00 Închiderea programului Pro TV Internațional

ATOMIC TV

7,00 Selector
11,30 Atomic Café - rel. La o cafea și o tacla cu starurile tale preferate
12,00 Reactor
12,30 Vot - rel.
13,30 Hai Hui
14,00 Interactiv
16,00 Selector
18,30 Atomix
21,30 Selector
23,30 Insomnia

TV 2

7,00 Gânduri de dimineață; 7,30 Zoo în rucsac; 8,00 Matineu TV; 10,00 Desene animate; 11,50 Călătorii în lumea gastronomiei; 12,15 Sport 2; **12,45 Aurul lui Mackena** - w. SUA; **15,10 Baywatch** - s.; **16,05 Mac Gyver** - s.; **17,00 Santinela** - s.; **17,50 Xena** - s.; **18,40 Vipera** - s.; 19,30 Jurnal; 20,30 Gură de copil; **21,00 Legenda „Lânii de aur"** - f. av. SUA, 2/2 cu Jason London; **22,45 Colombo** - s.; 0,10 Nepereche; 0,45 Ungaria mâine; **1,20 Martorul** - satiră Ungaria

PRO 7

7,55 Desene animate; 11,40 Cinema TV; **12,25 Flipper - Noile aventuri** - s.; 13,20 Insula dragonilor-doc.; **14,15 Windrunner** - f. av. SUA, 1994 cu Jason Willis; **16,25 Lumea pierdută** - s.; **17,15 Relic Hunter** - s. Canada 22/1; **18,15 Aventuri în natură** - f. av. SUA, 1994 cu Carin Nemec; 20,00 Lumea minunilor; 20,55 Știri; **21,15 Good Will Hunting** - dramă, SUA, 1997 cu Robin Williams; 23,40 Focus TV; **0,45 Interceptor** - thriller/acțiune 1992 cu Jürgen Procknow; 2,20 **Windrunner** - f. av. SUA, 1994

RTL

7,25 Desene animate; 8,20 Disney Club; **10,00 Big Brother** - s.; 13,00 Disney Filmparade; **13,05 Eu sunt tu, tu ești eu** - comedie, SUA, 1998; **14,50 Sea Quest DVS** - s.; **15,50 Xena** - s. ; **16,50 Providența** - s. SUA; **17,45 Big Brother** - s.; 18,45 Exclusiv Weekend; 19,45 Știri; 20,10 Realty magazin; **21,15 George - Cel ce a venit din junglă** - comedie SUA, 1996; 23,15 Spiegel TV; 0,15 Misiuni periculoase - doc.; **1,00 South Park** - s.

TV 5

11,00 Jurnal TV5; 11,15 Magazin; 13,30 Jurnal France 3; 14,05 Geopolis; 15,00 Jurnal TV5; 15,15 Bulevardul succeselor; 17,00 Jurnal; 17,15 Invitat TV5; 17,30 Telecinema; 18,00 Info TV5; 18,05 Chioșc; 19,00 Jurnal TV5; 19,15 Duminici de sărbătoare; 21,00 Jurnal Belgia; 22,05 Magazin; 23,00 Jurnal; 23,15 Cinema; 0,55 Invitat TV5; 1,00 Jurnal

EUROSPORT

9,30 Aventura - Camel Trophy 2000; 10,30 Hochei, Cupa Germaniei: Slovacia-Canada; 12,00 Moto CM - retrospectiva sezon; 14,00 Biliard - Scoția; 16,00 Tenis - turneu ATP Lyon; 18,00 Tenis - turneu WTA Philadelphia/SUA; 19,30 Tenis - Cine-i fata?; 20,00 Tenis - turneu WTA Philadelphia, finala; 21,30 Hochei: Germania-Canada; 0,00 Sport-centre; 0,15 Auto - Raliu; 0,30 Tenis - turneu ATP Lyon - finala rel.; 1,45 Box.

VĂ RECOMANDĂM

HBO - 15,30 Pacientul englez - dramă, coprod., 1996

HBO - 18,15 Bărbații în negru - SF, SUA, 1997

VARBITTOUR TRAVEL AGENCY
→ BILETE DE AVION ←
LA PREȚURI AFLATE LA... CEA MAI JOASĂ ALTITUDINE
PESTE 350 DE DESTINAȚII ÎN 80 DE ȚĂRI ȘI 6 CONTINENTE
☞ ACCESIBIL PENTRU ORICE BUZUNAR ☜
REVELION 2001
INFORMAȚII ȘI REZERVĂRI:
TIMISOARA: str Alba Iulia nr. 2, Tel. 056-221400, Tel./fax 056-221401.
ARAD: Bd. Revoluției nr. 85, Tel./Fax 057-211818. E-mail: startour@mail.dnttm.ro

TVR 1

7,00 Telematinal
8,00 Jurnalul de dimineață
9,00 Ploaia de stele - rel.
10,30 Despărțirea - dragoste, SUA, 1997, cu Russell Crowe
12,00 Surprize, surprize - rel.
14,00 Jurnalul de prânz
14,15 Ciber-Fan
14,30 Pro Patria
15,30 Cronica
17,00 Studio electoral
17,30 O altă realitate - s.
18,00 Corect!
18,10 Seniorii cetății
18,55 Infomania
19,10 Avanpremieră Știri
19,10 Pasiuni - s.
20,00 Jurnal * Meteo
20,40 Sport
20,45 Iartă-mă!
21,45 Alegeri prezidențiale 2000
22,15 Iartă-mă!
23,15 Memoria exilului românesc
0,00 Jurnalul de noapte
0,15 Lumea dansului

TVR 2

7,00 Familia Porter - s. rel.
7,35 Piatra magică - s. rel.
8,05 Desene animate
8,35 Toți împreună
9,20 Permis de conducere - comedie, coprod., 1973
10,40 Veni, video, vici - rel.
10,55 Știri
11,00 Stăpânul domeniului - s. rel.
11,50 Femeia ispititoare - s. rel.
12,40 Osia lumii - rel.
13,15 Desene animate
13,50 Mistere și scandaluri
14,45 Cinci pentru națiune. În timpul emisiunii:
17,10 Expediție în necunoscut
17,40 Stăpânul animalelor - s.
18,30 Telejurnal TVR 2
19,05 Studioul electoral
19,05 Mare schimbătoare - s.
20,30 Obsesia vitezei
21,15 Sport Plus
22,00 Știri
22,10 Arta de a muri - thriller, SUA, 1990
23,45 Stăpânul animalelor - s. rel.
0,30 TVM. Mesager

PRO TV

7,00 Bună dimineața, Pro TV e al tău!
10,00 Agendă electorală
10,20 Tânăr și neliniștit - rel.
11,10 Ally McBeal - s. rel.
12,00 Oglinda timpului - s.
(●) 12,20 Articolul 99 - comedie neagră, SUA, 1992
(●) 14,15 Act de răzbunare - dramă/biografic, SUA/Canada, 1986
15,55 Jocuri magice
16,00 Tânăr și neliniștit - s.
16,50 Sens unic
17,00 Știrile Pro TV
17,25 Agendă electorală
17,30 Viața bate filmul
18,15 Vremea • Pro TV te ascultă ce vezi
18,20 Teo
19,00 Știrile Pro TV
19,55 Agendă electorală
20,00 Alege!
(●) 21,00 Rețeta răzbunării - polițist/thriller, Canada, 1998
22,40 Știrile Pro TV
22,45 Urmărire generală
(▲) 23,15 Clanul Soprano - s.
0,00 X și Zero
0,05 Știrile Pro TV
0,25 Profit
0,30 Omul care aduce cartea
0,35 Pro TV te ascultă ce vezi
0,40 Seinfeld - s.
1,00 Casa McCallister - ep. 1

TV ACASĂ

10,00 Ia-mă Acasă - rel.
10,35 La casa de vis - rel.
11,10 Dragoste și putere - rel.
11,35 Fiorella - rel.
12,20 Acasă cu Ruxandra Săraru - rel.
13,20 Luisa Fernanda - rel.
14,05 Războiul pasiunilor - s.
15,00 Înger sălbatic - s.
15,45 Miracolul iubirii - s.
16,45 Desene animate
16,55 Acasă la români
17,00 Dragoste și putere - s.
17,30 Fiorella - s.
18,20 Acasă la bunica - rețete culinare
18,30 Știrile de Acasă
19,10 Războiul pasiunilor - s.
20,00 Dragoste nebună - s.
20,55 Luisa Fernanda - s.
21,50 Escrocii - f. Italia, 1955
23,25 Acasă la români - rel.
0,00 Închiderea programului Acasă

ANTENA 1

7,00 Observator
8,00 'Neața - Matinal cu Horia Brenciu
11,00 Inspirația Carolinei - s. rel.
11,30 Prezentul simplu - rel.
(●) 12,30 Brigada mobilă - rel.
13,00 Știrile amiezii
13,15 Dragostea învinge - s.
14,00 Orient ecpres. Talk-show
16,00 Zile din viața noastră - s.
17,00 Știri
17,10 Tu decizi!
18,10 Te voi iubi mereu - s.
19,00 Observator
(●) 20,00 Prețul puterii - thriller, SUA, 1997
22,00 Marius Tucă show
23,00 Observator
23,30 Noaptea târziu cu Mircea Badea
(●) 0,30 Prieteni și dușmani - dramă, Anglia, 1992
2,30 Te voi iubi mereu - s.
3,15 Zile din viața noastră - s.

TV ARAD

7,00 Știri TVA - rel.
7,30 Divertisment
8,00 'Neața - emisiune matinală
11,00 Inspirația Carolinei - s.
11,30 Prezentul simplu
12,30 Brigada mobilă
13,00 Știrile amiezii
15,15 Dragostea învinge - s.
14,00 Orient Expres
16,00 Zile din viața noastră - s.
17,00 Știri
17,10 Divertisment
17,30 Hoinar prin țară
18,00 Studio electoral
18,30 Știri TVA
19,00 Observator
(●) 20,00 Prețul puterii - thriller, SUA
22,00 Marius Tucă Show
23,00 Știri TVA
În continuare program identic cu cel al Antenei 1

TV INTERSAT

8,25 Deschiderea programului
8,30 Cafeaua de dimineață - emis. în direct
9,30 Trei destine - s. rel.
10,30 Underdog show
11,00 Retrospectiva știrilor Intersat - rel.
12,00 Să bei prea mult - film
13,30 Safari - s. rel.
14,00 Când inima așteaptă - rel.
14,30 Planeta video a copiilor - rel.
15,00 Camera ascunsă
15,30 Medicul de familie - s. rel.
16,30 Brumerang - s.
17,00 Auto integral - rel.
17,30 Cum să-mi îngrijesc câinele - ep. 17 (I)
18,00 Avanpremiera știrilor Intersat
18,02 Cum să-mi îngrijesc câinele - ep. 17 (II)
18,14 Poanta zilei
18,15 Știrile Intersat; Reportajul zilei; Vocea străzii
19,00 Safari - s.
19,30 Studio electoral
20,30 Planeta video a copiilor - s.
21,00 Studio electoral
22,00 Bumerang - s.
22,30 Microb - em. sportivă
0,00 Știrile Intersat - Reportajul zilei; Vocea străzii - rel.
(■) 0,45 Erotica
1,45 Închiderea programului

VĂ RECOMANDĂM

ANTENA 1 - (●) 20,00 Prețul puterii - thriller, SUA, 1997

TV ACASĂ - 21,50 Escrocii - f. Italia, 1955

ANIMAL PLANET

8,00 În lumea animalelor
9,00 Totul despre lumea animalelor
9,30 Aventurile vânătorului de crocodili
10,00 Salvați animalele!
10,30 În mijlocul naturii
11,00 Medicul veterinar
12,00 Cazurile judecătorului Wapner
13,00 Atracția animalelor sălbatice
14,00 Urgențe veterinare
14,30 Povestiri de la grădina zoologică
15,00 Aventurile vânătorului de crocodili
15,30 Medicul veterinar
16,00 Pracul maimuțelor
16,30 Acvanauții
17,00 Rase de câini
18,00 Totul despre lumea animalelor
18,30 Salvați și salvatori
18,30 Salvați animalele
19,00 Medicul veterinar
19,30 Aventurile vânătorului de crocodili
20,00 Teritoriul diayolului
21,00 Animalele de la A la Z
22,00 Aventurile lui O' Shea

BUDAPESTA 1

6,42 Matinal; 6,45 Lumea satului; 7,00 Matinal; 9,30 Mileniu; 9,35 **Totul pentru iubire** - s. Brazilia; 10,35 Matinal; 13,00 Știri; 13,10 Jurnale regionale; 14,00 Magazinul minorităților; **15,00 Brett și Danny** - s. cu R. Moore, T. Curtis; 15,50 Doar amintirea; 16,35 Copiii cântă; 16,50 Mileniu; 17,00 Casa maghiară; 17,30 Întotdeauna deschis; 17,45 Rămâi cu noi!; 17,55 Romanul literaturii maghiare; 18,25 Pe drum; 19,00 Jurnal; **19,15 A noastră-i cetatea** - s.; 20,15 Jurnal; 21,00 Povestiriile mileniului: 21,30 112 - mag.; 22,10 Cutia neagră - reportaje; 23,00 Știri; 23,10 Actual; 2330 Tema zilei; 23,50 Ora de primire - mag. pedagogic; 0,20 Fotbal - Liga campionilor

BUDAPESTA 2

9,30 Delta; 10,00 Fan; 10,30 Maghiari celebri; 11,30 Clinica TV - mag. medical; 12,00 Ungaria viitorului; 12,30 Șlagăre; **13,05 La mulți ani** - s. Germania; 14,00 Știri; 15,05 Jurnal parlamentar; 16,05 Boutique muzical; 17,00 Strada școlii; 18,30 Doamnele aleg; 19,00 Lunea fotbalistică; 20,45 Desene animate; 21,00 Știri; 21,40 Minunile naturale ale Europei; 22,35 Să discutăm despre viitor; **22,50 Iubire până la ultimul sânge** - f. SUA; 0,20 Ora de închidere

VĂ RECOMANDĂM

PRO TV - 21,00

Rețeta răzbunării - polițist/thriller, Canada, 1998

Tânăra Carly Hunter e organizatoare de petreceri, dar viața ei se va schimba definitiv în ziua în care asistă neputincioasă la comiterea cu sânge rece a unei crime. Îngrozită, ea aleargă la poliție ca să anunțe acest lucru, dar se trezește ea însăși acuzată de crimă. Din fericire, unul dintre detectivi crede povestea ei și decide să-i dovedească nevinovăția. Însă adevăratul ucigaș nu are de gând să stea cu mâinile în sân, ci trebuie să elimine martora.

PRIMA

7,00 Milagros - rel.
8,00 Prima Mix
15,00 Milagros - s.
15,55 Clip Art
16,00 Cinemagia
16,30 Romania@large
17,00 Detectivi de elită - s.
18,00 Focus
19,00 Real TV
19,30 Impact
20,00 Vrei să fi miliardar?
21,00 Patrula aeriană - s.
21,50 Cronica cârcotașului
22,00 Focus
22,30 Cronica cârcotașului
23,30 Impact - rel.
0,00 Detectivi de elită - rel.
0,55 Clip Art
1,00 Focus - rel.

TELE 7 ABC

7,00 Bună dimineața, România!
10,00 Teleshopping
10,15 Forța destinului - rel.
11,15 Vedete la taifas - rel.
12,00 Documentar
12,15 Ora unu a venit - rel.
15,00 Teleshopping
15,20 Tinerețe fără bătrânețe
16,00 Post Meridian
17,00 Dați vina pe Corina
18,00 Primul pas
18,50 Pronosport
19,00 Telejurnal
19,30 Economic ABC
19,45 Gura lumii
20,00 Dan Diaconescu în direct
21,00 Telemedicina
23,00 Dreptul la apărare
23,15 Ofsaid
1,00 Ora unu a venit - rel.
1,05 Post Meridian - rel.
2,10 Documentar
2,50 Telejurnal - rel.
3,30 Economic ABC - rel.
4,00 Dați vina pe Corina - rel.
5,00 Primul pas - rel.
6,00 Tinerețe fără bătrânețe - rel.

HBO

10,00 Bubuială în Bronx - acțiune, SUA, 1995
11,30 Stargate SG - 1 - s.
12,15 Dincolo de Ozona - thriller, SUA, 1998
14,00 Camera morții - thriller, SUA, 1996
16,00 Gangsteri - dramă, SUA, 1997
18,15 Orașul infernului - thriller, SUA, 1997
20,00 Povestiri din criptă - horror, SUA, 1996
21,30 Totul despre sex - s.
22,00 Boxerul - dramă, SUA, 1997
23,45 Frica - dramă, SUa, 1996
1,30 Supune-te! - erotic, SUA, 1999
12,00 Sentimente vechi - dramă, SUA, 1997

DISCOVERY

10,00 Avioane ultramoderne
10,55 Planeta - ocean
11,50 Automobile rapide
12,45 Contact extrem
13,10 Aventurile lui O'Shea
13,40 Mari canioane și parcuri
15,25 Alaska extremă
16,15 Război și civilizație
17,10 Aventuri la pescuit
17,35 Actualități Discovery
18,05 Comori pierdute ale lumii antice
19,00 Pe marginea ghețarului
20,00 La timpul viitor
20,30 Actualități Discovery
21,00 Planeta singuratică
22,00 Mari cutremure
23,00 Titanic
0,00 Power Zone
1,00 Echipa timpului
2,00 Capriciile vremii
2,30 Actualități Discovery
3,00 Medici detectivi

PRO TV INTERNAȚIONAL

0,00 Stirile PRO TV
0,55 Jocuri magice
1,00 Omul care aduce cartea
1,05 Alege! - talk show cu Silviu Brucan
2,10 Urmărire generală
2,50 Revista presei cu Neculai Constantin Munteanu
3,00 Stirile Pro TV
3,10 Profit
3,15 Acasă la bunica
3,30 Stirile de Acasă
4,00 Știrile Pro TV
4,25 X și Zero
4,30 Viața bate filmul
5,30 Pro TV te ascultă ce vezi
5,35 Teo - talk show
6,30 La casa de vis
7,00 Bună dimineața!
10,00 Închiderea programului Pro TV Internațional

ATOMIC TV

7,00 Selector
10,00 Reactor - rel.
10,30 Hai Hui - rel.
11,15 Atomix - rel.
14,00 Interactiv
15,30 Proaspete și Fierbinți - hit-uri ale momentului
15,55 Reactor - știrile zilei
16,00 Romanian Top 100 - rel.
18,00 Selector
19,00 Atomix
21,55 Reactor - știrile zilei
22,00 Selector
22,30 File de poveste - rel.
23,00 Aria 52
0,00 Insomnia

TV 2

6,40 Ediție matinală; 6,50 Matinal; **9,35 Bogați și frumoși** - s.; **10,05 Plin de viață** - s.; **10,30 Party TV** - s.; 11,25 Ofertă directă; 12,15 Roata norocului; **12,45 Medic în Alaska** - s.; **13,45 Cloack și Dagger** - f. SUA; **15,35 Polițistul glumeț** - s.; **16,30 Hotelul castel** - s.; **17,25 Visători îndrăgostiți** - s.; **18,10 Maria Isabel** -s.; **18,40 Esperanza** - s.; 19,30 Fapte; 20,00 Multimilionar; 20,45 Gură de copil - emis. lui Friderkusz Sandor; **20,55 Înger sălbatic** - s.; **21,30 Jefuitorii comorii** - s.; 22,30 Cinematograful meu - em. Friderkusz Sandor; 23,30 Urmă fierbinte; 0,10 Bună seara, Ungaria; 1,00 Hotare fără sfârșit; 1,50 Magazin cultural; 2,20 Jurnal - rel.

PRO 7

7,25 Taff - magazin; **7,50 Mallorca** - s.; 8,15 Desene animate; **8,40 Cine-i șeful** - s.; **9,10 Roseanne** - s.; **9,35 Dharma & Greg** - s.; **10,05 Jesse** - s.; 10,30 Lovestories - show; 11,30 Talk, talk, talk; **12,00 Matlock** - s.; **13,05 Roseanne** - s.; **13,30 Super-mămicile** - s.; 14,00 Sam - magazin; 15,00 Talkshow-uri; 18,00 Taff - magazin; **18,30 Cybill** - s.; **19,00 Simpsonii** - s.; **20,00 Familia Bundy** - s.; 20,30 Galileo - magazin; 20,55 Știri, sport, meteo; **21,15 Dosarele X** - s.; **22,15 Simpsonii** - s.; 22,45 Futurama - s. d. a.; 23,15 TV Total show; 0,15 Comedy Club; **0,50 Chaos City** - s.

RTL

7,00 Sase fix; 7,30 Magazin matinal; 8,00 Șapte fix - matinal; **8,00 Între noi** - s.; **8,30 Vremuri bune...** - s.; **9,00 Meșterul casei** - s.; 10,00 Magazin; **10,30 Living Single** - s.; **11,00 Căsătoria mea** - s.; 11,30 Morning Show; 12,30 Duelul familiilor; 13,00 Magazinul amiezii; 14,05 Talkshow-uri; **17,00 Meșterul casei** - s.; **18,00 Dădaca** - s.; **18,30 Între noi** - s.; 19,00 Magazinul landurilor; 19,30 Exclusiv magazin; 19,45 Știri, sport meteo; 20,10 Exploziv magazin; **20,40 Vremuri bune, vremuri rele** - s.; 21,15 Cine va fi milionar? - show; **22,15 După gratii** - s.; 23,15 Extra magazin; 0,30 Natur Trend; 1,00 Știrile nopții; 1,35 Magazin cultural; **2,00 Living Single** - s.;

TV 5

13,05 Întrebări; 13,30 Jurnal; 14,05Pus la punct; 15,00 Jurnal; **15,15 Fiul** - s.; 17,00 Jurnal TV 5; 17,15 Invitatul TV 5; 17,30 Mediteraneo; 18,05 Piramide; 18,30 Întrebări pentru campion; 19,00 Jurnal TV 5; **19,15 Fiul** - s.; 20,55 Invitatul TV 5; 21,00 Jurnal Belgia; 21,30 Jurnal France 2; 22,05 Punctul; **23,15 Rendez-vous** - s.; 0,55 Invitatul TV5

EUROSPORT

9,30 Hochei: Germania-Slovacia; 11,00 Tenis - turneu ATP Lyon, finala, select.; 12,20 Tenis - WTA Philadelphia - finala, rel.; 16,00 Tenis - WTA Masters '99, New York, finala: Davenport-Hingis; 17,00 Tenis de masă; 18,00 Baloane cu aer cald - Larochette/Luxemburg; 18,30 Sporturi extreme; 19,30 Fotbal - Eurogol magazin; 20,00 Tenis - vedetele WTA; 21,20 Tenis - Masters WTA New York; 22,30 Auto - Raliul Australiei; 23,30 Fotbal - Eurogol magazin; 1,00 Tenis - Madison Square Garten - New York, în direct.

VĂ RECOMANDĂM

HBO - 18,15 Orașul infernului - thriller, SUA, 1997

HBO - 20,00 Povestiri din criptă - horror, SUA, 1996

S.C. "RECONS" S.A. Arad
ÎNCHIRIAZĂ
SPAȚIUL DIN ARAD,
Faleza Sud bloc 73 a/1 în suprafață de 100,61 mp.
Informații la telefon nr. 280.951/21.

PORNO SHOW
Vreau ceva...
Live
1 minut / 17.980 lei
89 1.393
DOAR PENTRU ADULTI

HNG COMPUTER TRADE

Piaţa Spitalului, Bl. 3C - Arad 2900 - Romania
Tel./Fax: +40 (0)57 212567
E-mail: hng@arad.ro

HNG COMPUTER TRADE

Canon

BUBBLE JET PRINTER

BJC-2100

IMPRIMANTĂ + BONUS CD-GAME

doar 59 USD

Disponibil şi la:
Nega Computer: str. G. Cosbuc nr. 21, tel.: 057 252840, e-mail: nega@arad.ro
Gamma Computers: Bd. Dragalina nr. 4, tel.: 057 280802, e-mail: clau@inext.ro

---

S.C. DIANET COMPUTERS S.R.L.

Bd. Revoluţiei nr. 83, în incinta MAGAZINULUI COMSIM **LG**
Tel. 092.292.596, 057/280.085, 092.492.843

Cea mai avantajoasă ofertă !

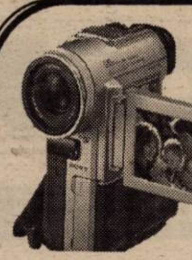

camere video digitale

aparate foto cu teleobiectiv

Calculatoare Pentium II
Pentium III,
Pentium III + DVD
Cu monitoare de 17"
DVD-uri
Imprimante
Scannere
Componente PC

Notebook-uri

GRATIS MITSUBISHI Trium**

39$** NOKIA 5110

Oferta CONNEX valabilă până la 30 Noiembrie: Primeşti 50% reducere la abonament timp de 3 luni, lunile a 7-a şi a 13-a sunt fără plata abonamentului*** şi primeşti o cartelă reîncărcabilă Kamarad* cadou.

Magazinul ELECTRONICA
(lângă BANC POST)
Tel: 093 - 511.355

activ G.S.M.

dealer autorizat CONNEX

Drepturi de autor ©2000 Nokia Mobile Phones. Toate drepturile rezervate.

S.C. EXPERT S.A. Arad

în calitate de lichidator al
S.C. HORTICOLA NĂDLAC S.A.
anunţă vânzarea, prin licitaţie publică, deschisă, cu strigare, în conformitate cu prevederile Legii 64/1995 republicată a IMOBILULUI FERMA 4 NĂDLAC compus din: GRAJD VITE + MAGAZIE METALICĂ + ŞOPRON + TEREN INCINTĂ (4219 mp).

Preţul de pornire în licitaţie este de 193.792.582 lei + TVA. Licitaţia va avea loc la sediul lichidatorului în data de 04.12.2000, ora 12,00.

Caietul de sarcini al licitaţiei poate fi consultat la sediul societăţii lichidatoare din Arad, B-dul Gral. Magheru, bl. 303, sc. B, ap. 17, et. V.

Înscrierile, achitarea taxei de participare la licitaţie şi a garanţiei se pot efectua până în data de 04.12.2000, ora 9,00. În caz de neadjudecare licitaţia se va relua săptămânal în ziua de luni, începând cu data de 11.12.2000.

Relaţii asupra licitaţiei se pot obţine la tel. 057259740 sau 092343784 dl. MOŢ MARIUS.

(5550821)

S.C."BENDEA"S.R.L.

VINDE PRIN MAGAZINELE

din B-dul Revoluţiei 26-38, Telefon: 231853; Liviu Rebreanu 68, Telefon: 250905

CONTOARE

APĂ CALDĂ ŞI RECE - 440.000 lei/buc.

- **GRESIE color cal. I - preţ de fabrică, adaos 0**
- **FAIANŢĂ color cal. I - preţ de fabrică, adaos 0**
- **BATERII BAIE**
- **Obiecte sanitare**
- **Căzi baie**
- **BOILER** ■ **Fitinguri**
- **ŢEAVĂ ZINCATĂ ŞI NEAGRĂ**
- **ŢEAVĂ PVC colac PE 20-63 şi fitinguri aferente**
- **TABLĂ ZN decapată şi NG**
- **Ţeavă HENCO şi FITINGURI**
- **CARBID** ■ **TUBURI PVC**
- **ŢEAVĂ DIN CUPRU şi fitinguri din cupru.**

(5550949)

Partenerul dumneavoastră de drum

AUTO M.D.A.

ARAD, Calea Timişorii 50, Tel: 057 - 286.283, 286.885, Fax: 057-278.757, Modem 287.136, E-mail: auto_mda@arad.ro
Calea Radnei 203, Tel: 057 - 219.050, Modem 219.049

CONSUMABILE, ANVELOPE, ULEIURI, PIESE ORIGINALE

Toate le puteţi găsi în magazinele noastre

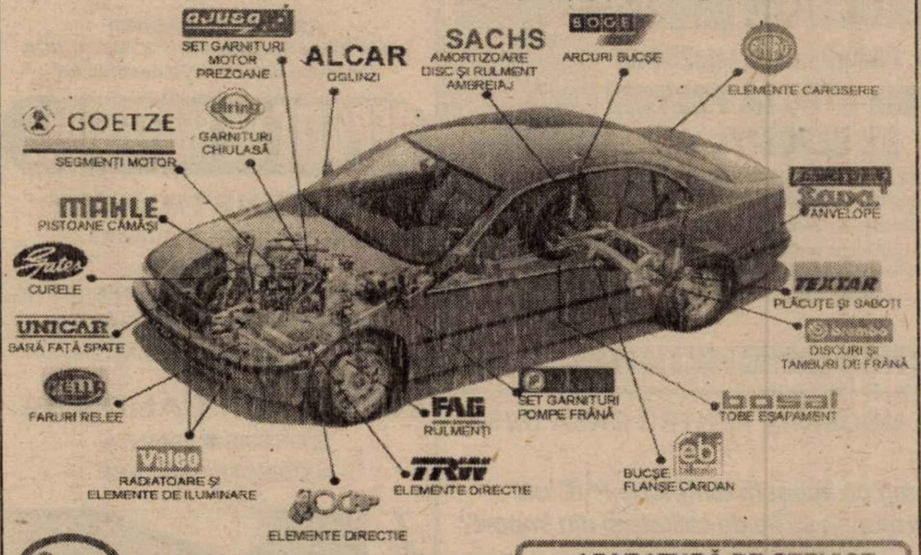

Esso

Puterea tigrilor

uleiuri de motor ESSO

Uleiul după care CAMIONUL TĂU... tânjeşte

Schimbă-l la 45.000 km
Caută-l la butoi de 200 l şi 59 l
Comandă-l la 286 283 şi va fi al tău

DISTRIBUŢIE ZONALĂ
JUDEŢELE ARAD, BIHOR, HUNEDOARA

VREI SĂ AI UN STAND ESSO ?
NIMIC MAI SIMPLU...COMANDĂ-L

APARATURĂ DE SERVICE OMOLOGATĂ

Aparat computerizat pentru reglarea geometriei direcţiei cu citire în infraroşu.

Analizor de gaze: 4 gaze, catalizator factor Lambda Opacimetru pt. Motoare Diesel în completarea analizorului de gaze

Tester de motor computerizat

Noi locuri de muncă la Leoni Wiring Systems

18.000 angajaţi în întreaga lume

Clienţi principali:	Rover	General Motors	Rolls Royce	Audi / VW
	Land Rover	Porsche	Daimler Chrysler	

În Arad
Am început producţia în mai 1999
Fabricăm sisteme electrice pentru Rover şi Land Rover din Marea Britanie

În prezent dorim să angajăm personal pentru următoarele poziţii:

Analist achiziţii materii prime

Responsabilităţi:

contactarea furnizorilor externi
programarea şi reprogramarea comenzilor şi livrărilor
urmărirea livrărilor
asigurarea stocului optim de materiale

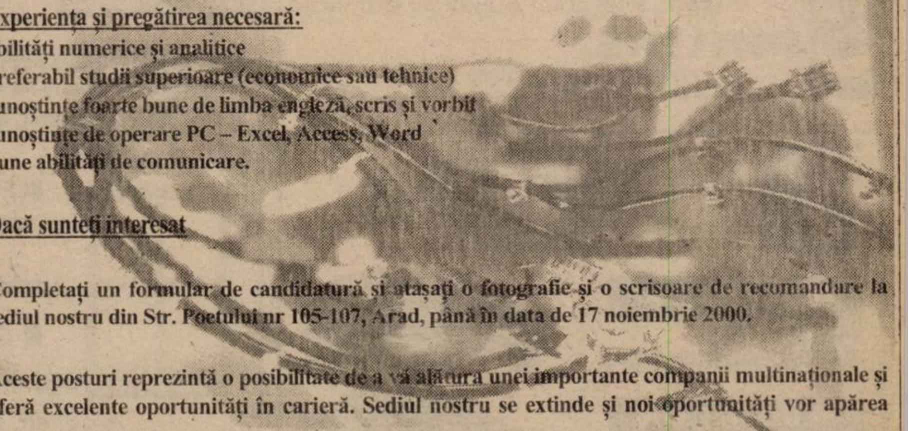

Experienţa şi pregătirea necesară:

abilităţi numerice şi analitice
preferabil studii superioare (economice sau tehnice)
cunoştinţe foarte bune de limba engleză, scris şi vorbit
cunoştinţe de operare PC – Excel, Access, Word
bune abilităţi de comunicare.

Dacă sunteţi interesat

Completaţi un formular de candidatură şi ataşaţi o fotografie şi o scrisoare de recomandare la sediul nostru din Str. Poetului nr 105-107, Arad, până în data de 17 noiembrie 2000.

Aceste posturi reprezintă o posibilitate de a vă alătura unei importante companii multinaţionale şi oferă excelente oportunităţi în carieră. Sediul nostru se extinde şi noi oportunităţi vor apărea întrucât producţia în România va creşte în următoarele 18 luni.

THE QUALITY CONNECTION
LEONI
Wire·Cable·Wiring Systems

- PRODUCE ȘI MONTEAZĂ UȘI ȘI FERESTRE DIN PVC
ARMAT CU PROFILE TROCAL GERMANIA
- PRODUCE ȘI VINDE GEAM TERMOPAN

LUCRU NEMȚESC

SATLINE

SALON DE EXPOZIȚIE:
ARAD, PIAȚA MIHAI VITEAZU
BL. M 7, PARTER
TEL./FAX. 057/25 14 61; 094 50 72 11

PREȚURI NOI LA AUTOTURISME

S.C. IATSA S.A. ARAD

SINGURUL DEALER AUTORIZAT din orașul Arad de către AUTOMOBILE DACIA S.A. Pitești pentru vânzarea de autoturisme DACIA de orice tip.

(FOSTA DACIA SERVICE ARADUL NOU)

AUTOTURISMELE SE VÂND ȘI ÎN RATE PE O PERIOADĂ DE 5 ANI

IATSA S.A. ARAD

- **EFECTUEAZĂ LUCRĂRI DE REPARAȚII** mecanice, tinichigerie, vopsitorie, echipament electric și electronic având personal cu experiență în domeniu.
Se acordă garanție pentru lucrările efectuate utilizând piese și materiale cu certificate de calitate.
- **EFECTUEAZĂ REVIZII TEHNICE** în perioada de garanție și postgaranție, fiind autorizată de către AUTOMOBILE DACIA SA PITEȘTI.
- **EXECUTĂ INSPECȚII TEHNICE PERIODICE (ITP)** între orele 8 - 18.
- **MONTEAZĂ** suprastructuri pentru autoutilitare DACIA 1304 și 1307, alarme auto, radiocasetofoane - boxe, închideri centralizate, proiectoare, trape etc.
- **VINDE PIESE DE SCHIMB** cu și fără montaj prin magazinul propriu pentru autoturismele DACIA, DAEWOO și OLTCIT.
- **VINDE** orice autoturism din gama DAEWOO, inclusiv în rate și leasing.
- **VINDE** automobile ARO.

NOU!

Vinde camionete "TATA" import INDIA

Înainte de a vă decide să cumpărați un autoturism,
VIZITAȚI IATSA ARAD ȘI VEȚI AVEA
SURPRIZA UNOR
PREȚURI DE EXCEPȚIE!!!

INFORMAȚII LA TELEFON:
287366
sau
950

EUROFON

șansa comunicării!

NOKIA 5110	**625.000 lei**
MITSUBISHI TRIUM	**360.000 lei**
PHILIPS SAVY DB	**360.000 lei**

OFERTA CONNEX **valabilă până la 30 noiembrie**
"Primești 50% reducere la abonament timp de trei luni, lunile a 7-a și a13-a sunt fără plata abonamentului* și primești o cartelă reîncărcabilă Kamarad* cadou"**

Bd. Revoluției nr. 70
Mobil **093.532.300**
Telefon **255.850**
Fax **092/159.305**

EUROFON

dealer autorizat CONNEX

(***) Ofertă valabilă între 6 - 24 noiembrie 2000

*) conține un credit inițial de 1 $. Activarea cartelei până la data de 8decembrie atrage primirea unui credit suplimentar de 4$

*Prețurile nu includ TVA. În limita stocului disponibil și numai cu conectare la CONNEX.

(1462879)

NOU

COOPERATIVA DE CREDIT "FAMILIA"

oferă posibilitatea fructificării economiilor bănești sub formă de depozit în sumă fixă pe o perioadă de 1 an

Suma (lei)	Facilități
5.000.000	cu o dobândă de 36% sau 45% / an + 25% din cheltuielile de întreținere (locuință) / pers.
10.000.000	cu o dobândă de 36% sau 45% / an + 50% din cheltuielile de întreținere (locuință) / pers.
20.000.000	cu o dobândă de 36% sau 45% / an + 100% din cheltuielile de întreținere (locuință) / pers.

Pensionarii beneficiază de dublarea procentului la cheltuielile de întreținere

Oferta este limitată:
300 depozite de **5.000.000** lei
100 depozite de **10.000.000** lei
50 depozite de **20.000.000** lei

Condiții:
- domiciliul stabil în orașul Arad
- maxim 2 depozite / persoană

Relații: Arad, str. Bușteni nr. 5, Tel.: 235.982

S.C. TEPRO VEST HOLDING S.A.

VINDE:

- Țevi instalații(negre și zincate) 1/2 - 4D
- Toată gama de produse laminate
- Oțel rotund
- Bare trase-pătrate-hexagon
- Plasă sârmă, tablă și electrozi
- Oțel beton D 8 - 10 - 12
- PC 52 D 14 - D 20
- Onduline
- Ciment
- Var
- BCA
- Cuie și plasă rabiț
- Plasa sudată 4, 5, 6.

TRANSPORTĂM MARFĂ 10 - 20 T

Vindem BCA și ciment la preț de furnizor + transport.

ARAD str. Câmpurilor nr. 3 tel. 057-289 924

---

eta - 2u computer

- Calculatoare
- Imprimante
- Retele
- Soft
- Service

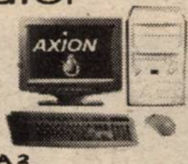

ARAD, CLOSCA 2
Tel./Fax.: 251838
INTRARE DE PE B-DUL REVOLUTIEI

OFERTĂ SPECIALĂ

CARCASĂ ATX 230W
PLACA DE BAZĂ
SIS 530, BUS 100, 512ko
AMD K6-2 500MHz
HDD 4,3GB UDMA
Placa Video 8MB Shared
FDD 3,5"/1.44MB
SOUND 16b on board
SDRAM 32MB Pc100
MONITOR 15"
TASTATURA
MOUSE + PAD

409USD + TVA

ELECTRONIC SHOP

Arad: P-ța UTA, bl. U1-2, tel/fax: 057 / 271123; 271642; 289642
Timișoara: Str. Lucian Blaga nr. 3 tel/fax: 056 / 196684; 196845

3 ani garanție !!!

Canon
imprimante color cu jet de cerneală

PHILIPS
monitoare digitale

DEPOZITUL CONSTRUCTION HOUSE

Arad, str. Pădurii nr. 49, tel.:254457

VINDE DIN STOC LA PREȚURI DE DEPOZIT!

☐UȘI METALICE (UȘI BLINDATE) ☐Tablă zincată ☐Oțel beton ☐P.C. ☐Placaj ☐PFL ☐PAL ☐BINALE (uși, ferestre - peste 20 modele) ☐Podele și lambriuri din brad ☐Parchet - fag ☐CAHLE TERACOTĂ (mecanice și manuale) ☐Cărămidă șamotă ☐ȚIGLĂ - Târnăveni ☐Plăci azbociment ☐Bitum ☐Carton asfaltat ☐Carbid ☐Electrozi

PROGRAM:
LUNI-VINERI 8.00-17.00
SÂMBĂTĂ: 8.00-12.00

Ofertă specială
- LAMBRIURI PVC
- RIGIPS Import
- VATĂ MINERALĂ Import

VIZITÂND DEPOZITUL NOSTRU VĂ PUTEȚI CONSTRUI O CASĂ LA UN PREȚ ACCESIBIL

DORIȚI O TÂMPLĂRIE MODERNĂ PENTRU CASA DVS.?
Tel. 210280

- *Preferați ca această tâmplărie PVC cu sticlă termopan să fie de calitate și din import?*

Apelați la: **EXCLUSIV AL - PLAST**

- *Casa dvs. poate avea de astăzi:*

UȘI, FERESTRE CU STICLĂ TERMOPAN!

Arad, str. Pădurii nr. 91A, tel./fax: 210280

AICI TOTUL ESTE IEFTIN
ȘI DE O CALITATE DEOSEBITĂ!

(973863)

S.C. INSTALSAN CONSTRUCTION COMPANY

ARAD, STR. PĂȘUNII
(spre Piața Soarelui) nr. 13, MICĂLACA
(aproape de cimitir) a deschis un

DEPOZIT DE MATERIALE

DE CONSTRUCȚII:
- PAL ■ PFL ■ PLACAJ
toate grosimile
- SOBE TERACOTĂ ■ UȘI ■ FERESTRE
- BITUM ■ CARTON ASFALTAT
- ȚIGLE ■ COAME ■ UȘI METALICE

INSTALAȚII SANITARE:
- GRESIE ■ FAIANȚĂ
- OBIECTE SANITARE

TELEFON 259088

sc INSTAL - SAN
CONSTRUCTION COMPANY srl

PROGRAM zilnic: 8,00 - 16,00
sâmbătă: 8,00 - 13,00

AUTO SML
DEALER **PEUGEOT**

VĂ OFERĂ:

PEUGEOT 206

PREȚ: 6.185 $
RATĂ LEASING: 163 $

PEUGEOT 406

PREȚ: 10.355 $
RATĂ LEASING: 273 $

. CALEA TIMISORII NR. 212
Tel/Fax: 057/278.738 095/313.918

Contor ZENNER Romania S.A.

ANGAJEAZĂ INGINER
specialitatea electronică industrială:

- maximum 35 ani
- cunoștințe germană, engleză

Rugăm trimiteți CV detaliat și scrisoare de intenție la sediul nostru din Arad, Calea Bodrogului 2-4.

Corpul Gardienilor Publici Arad

în baza Ordonanței 119/1999,
ORGANIZEAZĂ CONCURS PENTRU OCUPAREA FUNCȚIEI DE AUDITOR INTERN.

În vederea înscrierii la concurs este nevoie ca persoana respectivă să aibă studii superioare economice și minimum 3 ani vechime în evidență bugetară.

INFORMAȚII SUPLIMENTARE LA SEDIUL INSTITUȚIEI SAU LA TELEFON 280557.

(5550822)

TAXI ARDEAL

Tarif 2450 lei/km

- **PREZENTARE PROMPTĂ LA COMENZI**
- **COMISIOANE**

TELEFON 285555; 284444.

angajează

- **ȘOFERI PROFESIONIȘTI**
- **10 TAXIMETRIȘTI cu autoturism propriu**

89-15-15
SEX TOTAL
SUNĂ ACUM !
1 minut /17950 lei
În direct !!!
NON STOP
INTERZIS MINORILOR

CONTOARE DE APA NUMAI LA

aem

ISO 9001 KEMA

O idee excelentă ! Montat în locuința Dvs., investiția se amortizează în jumătate de an. Contoarele noastre de apă rece și caldă corespund standardelor interne și internaționale, sunt de nivel european și sunt omologate și acceptate de BRML.

La cerere, asigurăm și montarea contoarelor !

Calea Buziașului 26 TIMIȘOARA Internet: http://www.aem.ro
e-mail:Sales@aem.ro.
ARAD, magazinul „Luxten Lighting"
Str. Horia 11 TEL. 057 / 255 274

CONSILIUL JUDEȚEAN ARAD

La inițiativa **CENTRULUI JUDEȚEAN PENTRU CULTURĂ, TURISM ȘI TINERET**

prin Hotărârea nr. 88 din 30.10.2000, a aprobat documentația standard, necesară finanțării unor programe și/sau proiecte culturale de învățământ, tineret și sport din bugetul Consiliului Județean Arad.

Documentația poate fi obținută de la Centrul Județean pentru cultură, turism și tineret Arad, str. Banu Mărăcine nr. 22, bl. L. sc. E., parter.

Informații suplimentare la tel. 057/252439.

(1463026)

VALENTINA

Celebra tămăduitoare din Arad dezleagă farmece, cununii, scoate argintul viu, redresări firme interne și externe, aduce spor în casele oamenilor având o vastă experiență și puteri divine.

Telefon: 093.439.721

---

1) Wir suchen: 1 Mitarbeiter (in) für den Außendienst
Für den Besuch der Möbelindustrie in Rumänien.
Wohnsitz in Arad oder Umgebung
Wir bieten: Fixum + Provision
Firmenauto auch für Privatnutzung
Wir fordern: gute Deutsch - Englischkenntnisse in Wort und Schrift
Kenntnisse aus der Möbel und Holzindustrie von Vorteil, jedoch keine Bedingung

2) Wir suchen: 1 Mitarbeiter (in) Pensionist
als Telefonist (in) und für kleine Büroarbeiten
Bürozeit von 8 Uhr - 15 Uhr
Wir bieten: Fixum
Wir fordern: gute Deutschkenntnisse,
Kenntnisse aus der Möbel und Holzindustrie vom Vorteil.
Vorzustellen: Fa. Norman - Jarnig SRL Arad
HOTEL Astoria, am Donnerstag den 16.11.2000 von 8 Uhr bis 20 Uhr und am Freitag den 17.11.2000 von 8 Uhr bis 11 Uhr

---

D'art str. Mărășești nr. 5, telefon 280858

Dacă nu ești conectat încă la INTERNET, să știi că aproape 1000 de arădeni ți-au luat-o deja înainte.

Nu e frumos să rămâi în urmă.

Vino repede la **D'art** și fă-te cu un abonament !

Ai 60 de linii digitale dial-up cu viteză de transmisie de 56 kbps !

Ai o lună abonament gratuit !

EST TRANS CONSTRUCT

MĂSURA ECONOMIEI TALE

REPREZENTANT AL GRUPULUI

TONDACH AUSTRIA

ARAD
CALEA RADNEI
NR.262
MICALACA
TEL/FAX:057/259083
TELEFON:057/252258

TENTATIA E MARE... INCEARC-O !

VINDE DIN STOC ȘI PREIA COMENZI ȚIGLĂ CERAMICE CAL. I Tip JAMINA

Acum secundele plătiți, plătiți doar cât vorbiți!

NOU

TAXARE LA SECUNDĂ

de la 37 LEI/Sec.*

* Fără TVA

Ofertă de deschidere

Pentru primii 50 de abonați telefoane cu 1$, plus un cadou

NUMAI PENTRU SERVICIUL CU ABONAMENT

TIMIȘOARA
Str. Științei nr. 4 (Aurora); Tel.: 056-218509
P-ța Victoriei nr. 2 (Bulevard); Tel.: 056-295949
ARAD
Bd. Revoluției nr. 24; Tel.: 057-231038

GSM Triunghi

Agent Autorizat cosmorom

RENAULT Mégane

Descoperă noul Mégane dTi

...

SSSSSSSSSSSSSSSS !!!... sau 16 supape.

Renault Mégane continuă să surprindă prin noi inovații. Pe lângă motorul 1,9 l dTi (100 CP), noul Renault Mégane este dotat și cu un motor 1,6 l cu 16 supape (110 CP). În plus, noul Renault Mégane este echipat în serie cu ABS și noul sistem AFU (Asistență la Frânare de Urgență), dublu airbag, centuri cu pretensionare pirotehnică și reținere programată. Mai mult ca oricând, Renault Mégane este cea mai sigură mașină din categoria ei. Noul Renault Mégane înseamnă putere, siguranță și confort.

Începând de la **8999 EURO***, noul Renault Mégane este disponibil în variantele Berlină cu 4 sau 5 uși și Break.

www.renault.com

*Preț fără taxe / Mașina din imagine este cu titlu de prezentare

Acum și vânzare în rate

Porți deschise la Renault!

Vino între 11 și 19 noiembrie la GETAX
Calea Bodrogului nr. 10, Arad, Tel.: 057/281 335; Fax: 057/280 794

OFERTA
TRIUM FĂTOARE

MITSUBISHI TRIUM

199.000 LEI***

ALCATEL CLUB DB

399.000 LEI***

OFERTA CONNEX VALABILĂ PÂNĂ LA 30 NOIEMBRIE:

➢ **Primești 50% reducere la abonament timp de 3 luni, lunile a 7-a și a 13-a sunt fără plata abonamentului** și primești o cartelă reîncărcabilă Kamarad* cadou.**

DACĂ AVEȚI TELEFON **PRIMIȚI** LA CONECTARE **500. 000 LEI**

B-DUL REVOLUȚIEI, NR.42, Tel.057-236565,
093-690201, 092-255044

CG&GC®
WWW.CG-GC.RO

dealer autorizat CONNEX

* conține un credit inițial de 1$. Activarea cartelei până la data de 8 decembrie atrage primirea unui credit suplimentar de 4$
** oferta valabilă între 6 - 24 noiembrie
*** fără TVA în limita stocului disponibil, numai cu conectare la rețeaua CONNEX

(5550820)

Nu rata oferta lunii!

NOKIA*** 5110 **19 $****

Mitsubishi Trium*** **5 $****

Oferta CONNEX valabilă până la 30 noiembrie. Primești 50 % reducere la abonament timp de 3 luni, lunile a 7-a și a 13-a sunt fără plata abonamentului și primești o cartelă reîncărcabilă Kamarad* cadou.

*Conține un credit inițial de 1 $. Activarea cartelei până la data de 8 decembrie atrage primirea unui credit suplimentar de 4 $.

**Mag. Quasar,
Piața A. Iancu,
nr.10, tel.: 211.822.**

QUASAR

dealer autorizat CONNEX

**Prețul nu conține TVA. ***În limita stocului disponibil și numai cu conectare la rețeaua, Connex.

Design by ldod@dewa.linuc.ro

CAMERA DE COMERȚ INDUSTRIE ȘI AGRICULTURĂ A JUDEȚULUI ARAD

închiriază spațiu pentru birouri și sediu de firme, situat ultracentral, compus din 6 încăperi, 82 mp, ocupabil imediat.
Informații suplimentare la telefon 057-253200, zilnic între orele 8 și 16.

S.C. CONCORDIA S.R.L.

ANGAJEAZĂ

TÂMPLARI CALIFICAȚI

Informații la sediul firmei
din str. Clujului nr. 37
sau la telefon 250853.

S.C. IMCOMEX S.R.L.

ANGAJEAZĂ

pentru magazinul **B N ELECTRONIC** din ARAD, cu specific de produse Electronice și Electrocasnice:

ȘEF MAGAZIN - GESTIONAR

- studii medii sau superioare
- cunoștințe generale PC

VÂNZĂTOR - GESTIONAR

- studii medii
- bărbat

Se oferă

cadru de lucru plăcut și modern, într-o societate în plină dezvoltare, retribuție motivantă, posibilitatea ascensiunii în carieră.

Persoanele interesate sunt rugate aă trimită CV-ul la telefon - fax nr. 054/234392; 216614; 247529; 247496 - în atenția Departamentului Resurse Umane.

Vă mulțumim.

Start-up
E-business Company
located in Arad,

has open positions for:

Project developer (PD1)

Requirements:

- University degree in economics;
- Internet navigations and searching skills;
- PC knowledge : Front Page, Adobe, Word, Excel, Access;
- Fluency in English;
- French will be an advantage.

Project assistant (PA1)

Requirements:

- Comunication and PR skills;
- PC knowledge: Word, Excel, IE;
- Good English skills.

Company offers an attractive salary and an excellent working environment. Please fax your resume at fax number: 057.254745 or e-mail it at the following address: simplu@banat.ro .
The selected candidates will be contacted for an interview.

100% HARD SEX
Fă-o cu mine!
1 min. 17950 lei
SEX PLANET
89.18.18
INTERZIS MINORILOR

S.C. CENTROIOJA SERVICE S.R.L.

Arad, Str. Poetului Nr. 105-107

Angajează:

- ■ **INGINER MECANIC** - specialitatea motoare și mașini agricole
- ■ **TEHNICIAN SAU INGINER AGRONOM**
- ■ **MECANICI AGRICOLI**

ANIVERSĂRI

Pentru
LORE,
un sincer „LA MULȚI ANI!" din partea lui CONE. (30135)

Cu ocazia împlinirii vârstei de un an, îi dorim fetiței
BALIȚA ANDRADA GABRIELA,
„La mulți ani!", sănătate și tot binele din lume, din partea bunicii Mamă-Lelia și a părinților: Gabi și Mona. (30287)

VÂNZĂRI APARTAMENTE O CAMERĂ

Vând garsonieră confort I, parter, Confecții; preț negociabil. Telefon 212592. (29937)

Vând garsonieră îmbunătățită, str. Bușteni, bloc B, etaj I, Arad. Telefon 251303; 231101; 220012. (30281)

Vând garsonieră confort III, etaj I, Vlaicu, îmbunătățită, 4.700 DM. Telefon 273799. (30236)

Vând apartament una cameră, Grădiște, parter, îmbunătățit, gaz, telefon, cablu; preț negociabil. Telefon 250454. (30251)

Vând apartament 1 cameră, recent îmbunătățit sau schimb cu 2 camere, la parter. Telefon 264763; 093.629.405. (30286)

Vând garsonieră cf. I, îmbunătățit, Micălaca, 7.000 DM. Telefon 092 624 654. (30123)

Vând apartament 1 cameră, zona 700, et. 4/4, acoperiș fără probleme, mobilat, gresie, faianță, contorizat, plata în 2 sau 3 rate, 10.700 DM. Telefon 093 425 249, 092 984 067. (30255)

Vând urgent apartament una cameră, complet mobilat, Alfa. Telefon 257900. (30252)

Vând (schimb cu garsonieră Vlaicu) apartament 1 cameră, complet mobilat, îmbunătățit, Micălaca, bl. 154, ap. 18 (stația Miorița), 10.000 DM, negociabil. Telefon 285056 (seara). (30342)

Vând apartament 1 cameră, zona 500, Micălaca. Telefon 279229, orele 16-20. (20327)

VÂNZĂRI APARTAMENTE DOUĂ CAMERE

Vând apartament zona 300, 2 camere, decomandat, 72 mp, neîmbunătățit, etaj 3 și închiriez spațiu comercial 26 mp Piața UTA, lângă Farmacie. Telefon 262023; 095.619.835. (29935)

Vând apartament 2 camere, zona III, etaj I. Telefon 267793. (29936)

Vând apartament 2 camere, etaj IV, Alfa. Telefon 095.473.761. (29943)

Vând apartament 2 camere, contorizat, Vlaicu, bloc A12, sc. H, ocupabil. Telefon 244100. (29560)

Vând ieftin apartament 2 camere, Micălaca. Telefon 259232 după ora 17. (30085)

Vând apartament 2 camere, bloc 547, etaj I, îmbunătățit, balcon închis, gresie, faianță. Telefon 264092. (30298)

Vând apartament 2 camere mobilat, garaj, zona Intim, etaj VII, 34.000 DM. Telefon 092.667.589, orele 16-20. (30305)

Vând apartament 2 camere, Vlaicu, Aleea Dezna, bloc X12, sc. C, ap. 13. Telefon 266300. (30306)

Vând apartament 2, 3 camere, centru și Micălaca. Telefon 212474. (30020)

Vând urgent și ieftin apartament 2 camere, etaj I, zonă liniștită, ultracentral și garaj auto. Informații zilnic telefon 223060, 092.504.379, orele 10-20. (30276)

Vând apartament 2 camere. Telefon 250348. (30129)

Vând apartament 2 camere, bl. 301, et. 6/8, vedere spre Mureș, 23.000 DM, negociabil. Telefon 094 705 607. (30117)

Vând apartament 2 camere decomandate, Vlaicu, bloc Z 27 (vizavi de Biserica Catolică). Telefon 093.229.041. (29506)

Vând apartament 2 camere și garaj, Micălaca. Telefon 267520. (30231)

Vând ieftin apartament 2 camere, Grădiște. Telefon 223450 și 235536. (30246)

Vând apartament 2 camere, semidecomandat, ultracentral, et. I. Telefon 231576, 095 800 550. (30291)

Vând apartament 2 camere, decomandat, parter, intrare separată, ideal cabinet medical, notarial, birouri, spațiu comercial, vizavi Spitalul ORL. Telefon 223626, între orele 15-17. (30292)

Vând apartament 2 camere, situat în Micălaca, zona III. Informații telefon 283520 sau 094 694 440. (30323)

Vând apartament 2 camere, Micălaca 3, lângă Supermarket Billa. Telefon 216594, 264883. (30362)

Vând apartament 2 camere, et. IV, Alfa, bloc contorizat cu acoperiș țiglă. Informații telefon 095 479 291. (30363)

Vând apartament 2 camere, et. II, confort I, str. Dr. Ioan Suciu, dependințele sunt gresiate, faianțate, lambriate, apartament contorizat, boxă, alte facilități, 30.000 DM. Telefon 234954, 093 389 142. (30366)

Vând apartament 2 camere, Vlaicu, preț 13.000 DM. Telefon 273610. (30371)

VÂNZĂRI APARTAMENTE TREI CAMERE

Vând apartament 3 camere, central, et. I, construcție 1989, Bd. Revoluției nr. 10. Telefon 212372. (29531)

Vând apartament 3 camere, (ne)mobilat, Podgoria, et. I. Maiakovski. Telefon 280791; 231052. (30218)

Vând apartament 3 camere, 12.500 DM, ocupabil imediat. Telefon 095.909.522. (30226)

Vând 3 camere, Aradul Nou, îmbunătățit, 11.500 DM. Telefon 253364. (30121)

Vând 3 camere, zona 300, îmbunătățit, garaj, 24.000 DM. Telefon 270856. (20121)

Vând apartament ultracentral, 3 camere, et. 4/4, decomandat. Telefon 214221 sau 092 602 920. (30242)

Vând apartament 3 camere, str. Banu Mărăcine, ocupabil. Telefon 253855. (30256)

Vând apartament 3 camere, et. II, 6 Vânători (lângă Autogară). Telefon 252079, 222021. (30193)

Vând apartament 3 camere, în casă, str. Praporgescu, 100 mp. Telefon 092 485 825. (30239)

Vând apartament 3 camere, situat central, preț bun. Informații telefon 237223, după ora 18. (30335)

Vând apartament 3 camere, decomandate, cu multiple îmbunătățiri, parter înalt, Faleza Sud. Telefon 277067. (30364)

Vând apartament 3 camere, 75 mp, bun privatizare. Telefon 282443. (30365)

Vând apartament 3 camere, Vlaicu, bl. X29, ap. 31, 13.800 DM, negociabil. Telefon 271676. (30411)

Vând apartament 3 camere îmbunătățit, parțial mobilat, bucătărie modificată, et. I, Alfa, preț 22.000 DM. Telefon 277948; 095.637.782. (30441)

VÂNZĂRI APARTAMENTE PATRU CAMERE

Vând (schimb) apartament 4 camere, zonă centrală liniștită, bloc cărămidă, et. IV. Telefon 412109.

Vând apartament 4 camere, decomandat, et. II, Miorița, îmbunătățit. Telefon 263432, 094 985 078. (30330)

Vând 4 camere, Horia, îmbunătățit, zonă deosebită, 55.000 DM. Telefon 253364. (30121)

Vând apartament central 4 camere, decomandat, 2 balcoane, etaj II. Telefon 092.727.770 sau 287197. (29760)

Vând apartament 4 camere, amenajate lux, în Oradea, cartier Rogerius, 65.000 DM, negociabil. Telefon 092.345.002. (29853)

Vând apartament ultracentral, 4 camere + dependințe, 2 boxe, garaj, contorizat, scurgere separată, stare perfectă. Informații telefon 251859, după ora 15. (30273)

Vând 4 camere (Horia), decomandate, contorizate, parter înalt. Telefon 255393. (30331)

Vând apartament 4 camere, situat central. Telefon 283520 sau 094 694 440. (30323)

VÂNZĂRI CASE

Ocazie! Vând casă BĂTUȚA, livadă 3000 mp, zonă pitorească, acces șosea, aproape pădure, Mureș. Telefon 257013-după ora 15 sau 233356.

Vând casă mare (2 apartamente) Mioriței. Telefon 251042; 094.397.419.

Vând jumătate casă, intrare separată. Telefon 251042; 094.397.419.

Vând casă Grădiște ocupabilă imediat, utilități garaj, preț 35.000 DM. Telefon 092.237.784. (29909)

Vând casă în Horia nr. 235. Informații telefon 532188 după ora 15. (4058870)

Vând urgent casă mare, anexe, teren 3000 mp, pe deal, renovată 1998, Șiria, str. I.Rusu Șirianu, nr. 171. Telefon 094.545.778. (29941)

Vând casă 12 camere, garaj, pivniță 254 mp, zona Confecții. Telefon 281924. (29953)

Vând casă, imediat ocupabilă, pe str. Brezoianu nr. 1, bună pentru locuit, firme, spații comerciale. Telefon 094 170 081, 244537. (29989)

Vând casă central cu spațiu comercial amenajat; închiriez spațiu central, eventual vând firmă. Telefon 279390. (29744)

Vând casă cu grădină 2.700 mp, în Chișineu Criș, str. Teilor nr. 31, 24.000 DM, negociabil. Telefon 232631 sau 464420. (29761)

Vând casă în Arad, str. Izlazului nr. 7, 30.000 DM, negociabil. Telefon 232631 sau 464420. (29761)

Vând (schimb) casă nouă, în Sâmbăteni, cu apartament 2 camere + diferență. Telefon 216146, 095 879 354. (30082)

Vând casă 4 camere, baie, gaz, cartier Pârneava. Telefon 221622. (30108)

Vând casă mare, anexă și grădină, Pecica, la șosea. Telefon 468124. (30170)

Vând casă mare 6 camere, localitatea Moroda, negociabil 7.500 DM. Telefon 094.254.073. (30199)

Vând VILĂ nouă, str. Eminescu, finisaj modern, dotare completă, eventual acceptăm variante. Telefon 094.183.917; 253708. (30189)

Vând casă în Turnu preț 18.000 DM, negociabil. Telefon 094.698.779. (30176)

Vând casă în localitatea Macea nr. 37. Telefon 536002. (30211)

Vând (schimb cu apartament 2 camere Arad) casă cu grădină, central localitatea Miniș. Telefon 461215; 093.464.524. (5914280)

Vând casă în Sînleani nr. 22, la preț foarte avantajos, cu reducere foarte mare. Telefon 095.401.858. (30183)

Vând casă mică, loc pentru construit, Micălaca, apă, gaz, canalizare, 600 mp. Telefon 092.857.550. (30221)

Vând urgent casă, Chișineu Criș, str. George Coșbuc nr. 40. Telefon 095.401.218. (4431413)

Vând casă mare cu spațiu comercial, teren 1.100 mp. Telefon 219389. (30286)

Vând casă Curtici, centru, 2 camere, plus dependințe, grădină mare. Telefon 210233. (29727)

Vând casă, dependințe, anexe, grădină mare, Sintea Mare nr. 510. Telefon 275302, 094 312 663. (30000)

Vând casă, grădină, Curtici, str. Crișan nr. 96. Telefon 464719. (30185)

Vând căsuță mică + grădină 560 mp, str. Clopoteilor nr. 31, 9.000 DM, negociabil. (30301)

Vând casă mică în Aradul Nou. Telefon 286871. (30302)

În Felnac, vând casă 3 camere, bucătărie, baie, spaiț, colnă, cămară, 2 curți cu vie, grădină, 9.099 DM, familia Goicu nr. 171. (30308)

Vând casă, comuna Felnac, 28.000 DM. Telefon 411219. (30296)

Vând casă în Ghioroc, zonă centrală, preț convenabil, 2 camere, bucătărie, spaiț, hol, apă curentă, grădină mare. Telefon 095 656 492. (30308)

Vând casă, Calea Victoriei, grădină, garaj, magazin stare funcționare cu 2 intrări + bun privatizare. Telefon 230401. (30236)

Vând casă mică, nelocuibilă, gaz stradal, apă curentă, Sânleani, 11.500 DM. Telefon 222570. (30239)

Vând casă Cuvin nr. 386, 3 camere, cămară, hol, pivniță, magazie, seră, garaj, grădină mare. Telefon 461011. (30153)

Vând casă 85 mp, teren 535 mp, apă, gaz, canal, str. Ghioceilor nr. 1, Bujac, 35.000 DM. Telefon 246402. (30315)

Vând casă 4 camere, Grădiște, baie, bucătărie, terasă. Telefon 276078. (30332)

Vând casă (2 camere) + 1.500 mp grădină, poziție excelentă, Grădiște. Telefon 013130959 (seara). (30346)

Vând casă mică, 3 camere, garaj, curte comună, posibilități privatizare, str. Kogălniceanu nr. 23, preț negociabil. Telefon 283952. (30328)

Vând casă la Livada nr. 246, preț informativ 23.000 DM. Informații la nr. 262 sau telefon 057-412150. (30310)

Vând casă 4 camere, baie, încălzire proprie, comuna Iratoș. Telefon 240944. (30354)

Vând urgent casă în Felnac. Telefon 245476. (30375)

Vând casă mare, tot confortul, 35.000 DM, Gai. Telefon 287633. (30385)

Vând casă, Peregul Mic, județul Arad, la 40 km, preț 7.500 DM. Telefon 057-266092, 094 184 948. (30377)

Vând casă cu etaj, central, singur, 58.000 DM, negociabil. Telefon 222373. (30388)

Vând casă 2 camere, bucătărie, spaiț, apă, preț 14.000 DM, str. N. Oncu nr. 8, Confecții. (30404)

Vând casă în Macea, preț convenabil. Telefon 462253, după ora 15. (4058176)

Ocazie! Vând (schimb + diferență), urgent, casă tip vilă, cu depozite, 1.500 mp, toate facilitățile, excelent orice activitate comercială. Telefon 092 210 857. (30428)

Vând casă, comuna Zimandul Nou nr. 159, preț 10.000 DM + 10DM/mp teren. Telefon 094.608.041 sau 231279.

VÂNZĂRI SPAȚII

Vând (închiriez) SPAȚII COMERCIALE (producție), toate la un loc. Telefon 092.621.961. (30272)

Vând urgent spațiu comercial sau producție 540 mp, în Șiria, plus apartament de serviciu 3 camere, în bloc. Telefon 094.545.778. (29941)

Vând spațiu comercial 350 mp, în Piața Soarelui. Telefon 092 281 487. (29976)

Vând (închiriez) spațiu comercial toate dotările, 850 mp. Telefon 094.798.000. (29645)

Vând gheretă metalică Piața Miorița, posibilitate orice activitate. Telefon 094.669.443. (30188)

Vând magazin universal, aprovizionat cu marfă, vad comercial bun, situat în comuna Vladimirescu. Telefon 092.249.472. (30297)

Vând hală industrială în incita Abatorului Vechi, str. Feleacului nr. 1, suprafața 252 mp. Telefon 094 698 659, 094 963 151. (30284)

Vând, în Cermei, clădire P+1 410 mp, 20 KW trifazic, apă, canal (65.000 DM); magazie 570 mp, 20 KW, trifazic, cu platformă betonată 1.127 mp (55.000 DM), teren aferent 7.388 mp, plata negociabilă, în rate. Telefon 246402. (30315)

VÂNZĂRI TERENURI

Vând 1,20 ha teren bun pentru privatizare, la D.N. 79, Chișineu Criș, Telefon 095.401.218. (4431413)

Vând 9 ha pământ construcții la ieșirea din Vladimirescu - Lipova, 300 ml deschidere la șosea, apă, gaz, curent, canal. Telefon 092.249.472. (30297)

Vând loc de casă 1.850 mp, pe strada principală. Informații str. Steagului nr. 82/A. (30094)

Vând teren, 1.100 mp, stațiunea Păltiniș-Sibiu (lângă Hotel Cindrel). Telefon 056-189912, orele 20-23. (30324)

Vând teren 3.500 mp, stațiunea Păltiniș-Sibiu. Telefon 056-189912, orele 20-23. (30324)

Vând teren central, 464 mp. Informații str. Coșbuc nr. 1, et. I, ap. 7, orele 13-17. (30384)

VÂNZĂRI AUTO

Vând remorcă 7 t, variante sau plata în rate. Telefon 204910 int. 206. (30068)

Nu-ți mai fă griji, CAUCIUCURILE de care ai nevoie, sunt la mine, IEFTINE și BUNE, toate dimensiunile, cu garanție, aduse din GERMANIA. Telefon 259339; 094.706.321. (29745)

Vând utilitară Barkas stare bună, tractor DT 110, coasă rotativă, caroserie Mercedes Cobra. Telefon 094.547.247. (4431404)

Vând avantajos ARO furgonetă, ARO cu remorcă, Oltcit Club. Telefon 095 933 636, 531944. (30002)

Ocazie! Vând (schimb cu Dacia), Austin Maestro 1,6 cmc, fabricație 1985, stare bună, preț excelent. Telefon 284964.

Vând Dacia papuc 2 locuri, acoperită cu fibră, an 1998, înmatriculată pesoană fizică. Telefon 094.150.498. (30172)

Vând remorcă tractor U-650, 5 tone, înmatriculată, an fabricație 1995. Telefon 094.773.341. (4059454)

Vând semănătoare SPC 6 cu fertilizator 15.000.000 lei; MET - 1200 L, 7.000.000 lei; tocătoare - 10.000.000 lei; cultivator cu fertilizator 8.000.000 lei, combinator 5.000.000 lei, presă balotat 13.000.000 lei; Dacia 1985, 550 DM; SR cu CIV, numere noi - 1500 DM; Audi 76, 700 DM; plug reversibil 7.000.000 lei. Telefon 093.740.659. (29614)

Vând BMW 730 I, an fabricație 1988. Telefon 094.394.622. (4431411)

Vând ARO camionetă CIV, necesită reparații, 13.000.000 lei. Telefon 214010. (30242)

Vând convenabil și negociabil motoare Diesel: Renault 19 Diesel, Rekord Diesel, Kadett Diesel, Nissan Diesel, Toyota Diesel, Ford Diesel, Peugeot Diesel, tot felul de piese și radiatoare, noi, la prețuri vechi. Telefon 466530; 094.982.989. (360447)

Vând urgent BMW 524, Turbo Diesel, fabricație 1990, preț acceptabil. Telefon 095.818.406; 092.985.943. (30277)

Vând Renault 18, preț 2.100 DM negociabil. Telefon 094.698.500. (30283)

Vând motor MTZ cutie viteză și alte piese de la vindroverul pentru cosit E301, platformă pentru transport PAC-6 cu 4 bucăți anvelope 825/15. Informații comuna Șepreuș, telefon 532764. (30284)

Vând camion MAN 10 tone basculant înmatriculat, talon + CIV, preț 3.000 DM. Informații telefon 255806; 094.881.919. (30296)

Vând Audi 80 Quattro, an 1984, neânmatriculat. Informații telefon 057 - 411127. (30169)

Vând Skoda Octavia.SLX 1,6 injecție, an fabricație 1998, înmatriculat pe aport de capital + CIV, preț 17.500 DM negociabil. Telefon 094.550.549. (30091)

Ocazie! Vând microbuz VW Transporter benzină, an 1982, înscris, CIV, ieftin sau schimb cu o altă mașină + diferență. Telefon 094.803.992, urgent. (30248)

Vând Renault 21 Nevada, fabricație '88, 1721 benzină, preț 4.000 DM. Telefon 259395; 095.255.070. (30266)

Vând Passat TDi climă ABS central și alarmă, aluminiu, fabricație 1995, preț 18.400 DM. Telefon 095.255.070 sau 259395. (30266)

Vând tractor-remorcă din 1993, cu CIV, plug, disc, prășitoare, în stare perfectă, preț 10.000 DM, negociabil. Ocazie! Telefon 275302 și 094 312 663. (30000)

Vând Ford Sierra Combi, fabricație 1991, Euro 2000, neînmatriculat, nr. RFG, 3.800 DM, drept circulație până la 1 ianuarie 2001. Telefon 237048. (30130)

Vând Opel Corsa 1,5 D. camion MAN 8150-7,5 tone, microbus Fiat Ducato 12 locuri, Mitsubishi Eclipse GS, motor Iveco 360 stare de funcționare, cutie de viteză și diferențial. Telefon 094.595.025. (29951)

Vând tractor U-650, stare perfectă și remorcă ARO tip Padiș 1000 kg.Telefon 219, Șimand, familia Moroc. (30173)

Vând Renault 18 GTL, înmatriculat, numere noi, preț 1000 DM. Telefon 245808. (30144)

Vând Audi 80 Quatro, 1991, înmatriculat, toate extrasele, accidentat spate, preț 7000 DM. Telefon 094.568.885. (29853)

Vând remorcă marc Blumhardt pentru piese d schimb sau talon, stare bună Telefon 094.568.885. (29853)

Vând Ford Taunus Combi Diesel, 1,6L, înscris cu CIV, a fabricație 82, stare bună, pre 2.900 DM. Telefon 094 55 129. (30271)

Vând Mazda 323, an 83 înmatriculată + multe pies schimb, 2.000 DM negociabil ș Renault 25, an 86, neînmatriculat. Telefon 252993 și localitatea Vârfurile telefon 122 (30266)

Vând urgent Renault 1 Chamade, an 1991, persoan fizică, extrase, preț atractiv Telefon 235714, 222890 (30287)

Vând motostivuitor Diesel Telefon 278767. (30241)

(Continuare în pagina 22)

(Urmare din pagina 21)

Vând Dacia 1310, an 1998, gri metalizat, stare perfectă. Telefon 561768, 093 375 552. (5914284)

Vând Oltcit, an fabricație 1992, stare foarte bună. Telefon 280881. (30322)

Vând, în Ineu, remorcă RM2 și semănătoare păioase. Telefon 512286. (4059456)

Vând motor D115 (445). Informații localitatea Șicula nr. 8. (30339)

Vând Dacia 1998, bord CN, alarmă, 16.000 km, 4.500 DM; Dacia 1997, 2.200 DM, amândouă stare excepțională. Telefon 094 893 913.

Vând Dacia · 1310, recarosată, an 1989, numere noi + CIV. Telefon 255567, 092 972 084. (30352)

Vând autotractor Mercedes 1635LS; Ford Transit marfă, remorcă 11 mc, 1,4 t, 2 axe. Telefon 276629. (30382)

Vând Dacia 1300, cu CIV, în stare perfectă de funcționare. Informații Sântana, telefon 462253. (4058175)

Vând motor Mitsubishi 1,8 Diesel sau dezmembrez și difertie piese de Mitsubishi Galant, an 86-87. Telefon 093 256 807. (3040)

VÂNZĂRI ELECTRO

Vindem VITRINE FRIG, CAMERE FRIG, DULAPURI FRIG, garanție. Telefon 281384, orele 8-18. (27658)

Vând TELEVIZOARE, marca LG, noi, diagonala 51-55 cm, diferite modele, import Germania, preț foarte interesant. Telefon 280260. (30104)

Vând TELEVIZOARE COLOR, diferite modele. Telefon 280260. (30104)

Vând COMPUTER 486-IBM Siemens, diferite configurații, de la 1.800.000 până la 2.200.000 lei, complet. Telefon 280260. (30104)

Vând COMPUTER PENTIUM I - Compaq IBM Fujitsu, 133 Mhz, diferite configurații, prețul de la 4.000.000 lei, complet. Telefon 280260. (30104)

Vând TV color 800.000 lei; mașină de spălat automată 1.500.000 lei. Telefon 275681. (29880)

Vând EXPRESOURI CAFEA PROFESIONALE. Telefon 092.962.123. (29653)

Vând CASE MARCAT FISCALE și CÂNTARE ELECTRONICE, omologate. Telefon 282829; 272727; 281188. (f. 1462937)

Prețul scăzut și consumul redus de energie electrică sunt argumente pentru a achiziționa chiar acum frigorifice nemțești (FRIGIDERE, CONGELATOARE, LĂZI, COMBINE). Oferim garanție. Telefon 259339; 094.706.321. (29745)

Noi importăm pentru dumneavoastră cele mai bune TELEVIZOARE COLOR cu telecomandă, la prețuri incredibil de mici. Oferim garanție. Telefon 259339; 094.706.321. (29745)

MAȘINILE de SPĂLAT AUTOMATE vă garantează spălarea perfectă a rufelor, reducând în același timp consumul de apă și energie. Oferim garanție. Telefon 259339, 094.706.321. (29745)

Vând mașină spălat automată, televizor color, cuptor microunde; garanție. Telefon 284604. (29947)

Vând televizoare color 41-51-71 cm, teletext, telecomandă. Telefon 264004. (29959)

Vând calculatoare, xeroxuri, imprimante, prețuri începând de la 130 DM. Garanție 6 luni. Telefon 057-242089, 093 691 293. (29825)

Vând calculatoare PII și PIII, camere video digitale, aparate foto Profi și telefoane celulare. Telefon 092.983.970. (29988)

Ocazie! Vând soluții informatice legale, ieftine (echiv. Office, etc.). Telefon 094 276 557. (29716)

Vând televizoare color telecomandă, garanție, 1.800.000 - 2.500.000 lei. Telefon 219365; 093.380.028. (30304)

Vând CONGELATOR cu sertare BOCH cu un an garanție, plata eventual în rate. Telefon 289667. (28029)

Vând combină frigorifică PRIVILEG, un an garanție, eventual cu plata în rate. Telefon 274118. (28029)

Vând mașină de spălat automată SIEMENS fabricată an 1999, un an garanție, eventual cu plata în rate. Telefon 289667. (28029)

Vând TV color PHILIPS cu garanție, 100-350 DM. Telefon 274118. (28029)

Vând CD auto, combină muzicală cu CD, boxe audio, amplificator audio, difuzor BAS, video recorder, cuptor cu microunde, aspirator, presso cafea, radio casetofon auto. Telefon 289667. (28029)

Vând LADĂ frigorifică BOCH, un an garanție. Telefon 289667. (28029)

Vindem diferite telecomenzi pentru televizor (170.000 lei), video, satelit; componente electronice. Telefon 092 368 868, 095 794 894. (mp)

Vând instalație recepție satelit, completă, cu telecomandă, stare perfectă, 140 DM. Telefon 289541. (30347)

VÂNZĂRI DIVERSE

Vând FIER BETON, 8.500 lei/kg, str. Independenței nr. 7, Bujac. Telefon 273785, 095 320 938.

Vând termoteca Beretta Nectra, Turbo; convectoare și boilere pe gaz. Telefon 253973, 093 727 470. (30205)

Cel mai ieftin, termoteka Beretta 24 KW, Turbo, sigilat, 1.220 DM. Telefon 094 249 933. (30367)

Vând TERACOTĂ nouă, dublă. Telefon 284594. (30445)

Vând garaj tablă, lângă Stadionul UTA. Telefon 289590, 095 309 220.

Vând ROLETE PLASTIC, import, ROLETE LEMN DE TEI. Telefon 059-478503. (30343)

Vând PLASĂ GARD ZINCATĂ și NEAGRĂ, toate dimensiunile; CUIE; PLASĂ RABITZ; TABLĂ DECAPATĂ 0,4 și 1 mm; SÂRMĂ NEAGRĂ și ZINCATĂ, COTURI, BURLANE, str. Vrabiei, nr. 4. Telefon 289997.

Vând LEMNE FOC, la domiciliul clientului. Telefon 245248. (29529)

Vând LEMNE FOC, la domiciliul clientului. Telefon 277027. (29529)

Vând LEMNE DE FOC, la domiciliul clientului. Telefon 214010. (30036)

Ocazie! Vând oțel beton sub prețul pieței, str. Scărișoarei nr. 78. Telefon 057/289846; 057/275823; 094.764.586. (29871)

PUI DE ȘIRIA! Vindem populației, în limita stocului, la ferma din Șiria, sâmbătă, 11 noiembrie 2000, orele 8-13; PUI VII DE CARNE, de peste 1,5 kg. (30111)

Vând termotecă 24 KW, model 2000, nouă, 2 ani garanție, preț magazin 1.900 DM, preț vânzare 1350 DM. Telefon 237123; 092.698.868. (29874)

Vând POMI FRUCTIFERI diferite specii. Telefon 535058; după masa orele 16-20, telefon 535000.

Vând 3 mașini de cusut liniare uberdek și 2 triplok. Telefon 217020. (29741)

Vând rolete plastic import 280.000 lei/mp și rolete tei 650.000 lei/mp, Oradea, telefon 059 - 460315; 095.827.725. (28787)

Vând copiator xerox 5025 stare excepțională, raport foarte bun, preț cost/copie și balanță semiautomată Sibiu 500 kg. Telefon 094.847.644. (30294)

Vând o vacă cu lapte gestantă luna VI. Telefon 287148. (30289)

Vând HAINE SECOND - HAND sortate și încălțăminte de sezon Germania, en-gros; garantăm calitate maximă. Telefon 094.471.908; 095.646.478. (30223)

Vând canapea pluș cu extensie italiană (în față). Telefon 282579 după ora 18. (30234)

Vând termoteci gaz, instant, baie, ofer un an garanție. Telefon 092.981.636. (30279)

Vând drujbă STHIL și cositoare iarbă pe benzină. Telefon 274118. (28029)

Vând ceasuri Seiko, originale, automatice (damă, bărbărești). Telefon 253796; 094.952.564. (29445)

Vând EUROBOLȚARI termoizolanți cu certificat calitate, 300x250x200 la 5.700 lei/buc. 1 mc-400.000 lei. Telefon 281491; 092.381.750. (29507)

Vând piatră fundații, piatră albă, produse de balastieră. Telefon 095 615 810. (28850)

Vând canapele extensibile, colțare, fotolii pluș, noi. Telefon 264892; 094.478.639. (30254)

Vând mobilă sculptată, bibliotecă, scaune, mese, canapea, fotolii. Telefon 272492. (30246)

Vând lemne foc, esență tare, orice cantitate. Telefon 240435; 234170. (30244)

Vând mobilă cameră tineret, bibliotecă sufragerie, hol și colțar bucătărie. Informații telefon 246885. (30232)

Nou! Vând rame sculptate din lemn, antichizate cu foiță din aur. Telefon 094.797.275. (29907)

Vând congelator 5 sertare și garaj. Telefon 094.618.385.

Vând ouă de prepeliță, pentru diferite tratamente. Telefon 289750. (30179)

Vând cherestea de stejar, uscată. Telefon 240811. (30177)

Vând aparat stomatologic Kavo, complet. Informații telefon 237761. (30295)

Vând țeavă zincată, avantajos. Telefon 270800. (30156)

Vând garaj autorizat, zona Polivalentă. Telefon 231667 după ora 21; 094 618 106. (30156)

Vând dormitor, paturi cu somiere, noptiere, oglindă, masă, mașină de cusut Ileana, vană de fontă, dulap 2 uși. Telefon 242954. (30275)

Vând blană de veveriță nouă, mărimea 46. Telefon 257156. (30270)

Vând 2 haine vulpe argintie. Telefon 250037. (30265)

Vând tocător tulei, circular, cazan țuică 100 lt. Telefon 231085. (30244)

Vând mobilier și agregate frigorifice pentru magazin alimentar. Telefon 281280, 092 308 033. (30311)

Vând 2 căruțe țărănești și hamuri, stare foarte bună. Informații localitatea Zărand nr. 605. (4058873)

Vând blănuri: vulpe, jder, astrahan, oaie, mărimi diferite, preț negociabil. Telefon 283952. (30328)

Vând garaj autorizat, din aluminiu, Confecții. Telefon 212758. (30349)

Vând haine second hand, la kg. Telefon 092 465 781. (30576)

Vâmd pomi altoiți, Cuvin nr. 210. Telefon 461064, familia Oloieru Gheorghe.

Vând garaj în Grădiște, zona blocurilor de garsoniere. Telefon 094 552 176. (30386)

CUMPĂRĂRI TERENURI, IMOBILIARE

Cumpăr garsonieră, apartament, teren, nu prețuri mari; plata pe loc. Telefon 092.344.705. (30272)

Cumpăr apartament 2-3 camere, în diferite zone ale localității. Ofer preț bun. Telefon 057/282514. (f.1462903)

CUMPĂRĂRI AUTO

Cumpăr ANSAMBLU FRÂNĂ de MÂNĂ și PUNTE SPATE pentru Mitsubishi. Telefon 246727 sau 095.416.518.

CUMPĂRĂRI ELECTRO

Cumpăr frigidere, congelatoare, defecte, pentru piese schimb. Telefon 242697; 095.790.012. (30269)

CUMPĂRĂRI DIVERSE

Cumpăr PORCI GRAȘI localitatea MÎSCA nr. 307, preț 25.000 lei/kg. Telefon 057 - 531497; 094.774.649. (29954)

Cumpăr grâu panificație, plata pe loc. Telefon 094 784 568, 057-274833. (29992)

Cumpăr deșeuri de fier vechi, aluminiu, cupru, bronz, alamă, acumulatori auto, avantajos. Telefon 093 404 010. (30066)

Cumpăr tăurași peste 150 kg. Telefon 254832. (30222)

Cumpăr porci grași, localitatea Arad; plata pe loc. Telefon 057 - 287723. (30213, 214)

Cumpăr și vând, la cele mai bune prețuri, valută. Telefon 003662/425-290. (29002)

Cumpăr plug cu 2 capuri. Telefon 465049. (30134)

Cumpăr porumb și soia. Informații telefon 094 772 259, 095 258 562, 095 527 383. (28256)

Cumpăr țiglă Csabai, maro, glazurată, din Ungaria. Telefon 219866. (30261)

CERERI ȘI OFERTE DE SERVICII

Angajăm REFERENT - INFORMATICIAN și SECRETAR - DACTILOGRAF (femeie). Telefon 095 315 895.

SOCIETATE COMERCIALĂ angajează VÂNZĂTOARE FAST-FOOD. Telefon 214543.

Angajăm urgent VÂNZĂTOARE magazin non-stop. Telefon 094 206 599. (29803)

Angajăm LĂCĂTUȘI MECANICI și FORJORI. Informații la telefon 276873. (30225)

Fabrică încălțăminte, angajează MAISTRU cu experiență bandă de cusut, persoană cu experiență la subțiat și mașiniste pentru cheiță. Telefon 272240. (30253)

Firmă producție (ARTICOLE FIER) angajează VOPSITORI și cu 1/4 normă un DESENATOR TEHNIC. Telefon 280279. (30264)

SC „DIALMA” SRL Arad, angajează CONFECȚIONERE și tinere necalificate pentru învățarea meseriei. Asigură tichete de masă și decontează abonamentele de transport. Telefon 241325. (30277)

Angajăm VÂNZĂTOARE program non stop. Informații telefon 094 926 601. (30084)

SAR TRANSILVANIA Asigurare-Reasigurare SA Cluj Napoca angajează INSPECTORI ASIGURĂRI și CONSILIERI ASIGURĂRI pentru AGENȚIA ARAD. Experiența în domeniu constituie un avantaj. Se oferă: pachet salarial stimulativ, comisioane atractive, mediu de muncă profesionist, instruire gratuită. Cei interesați vor trimite un CURRICULUM VITAE, la fax: 064-414062 sau la E-mail: jobs@sar.ro, până la data de 14 noiembrie 2000. Numai candidații selectați vor fi contactați. (f. 1462989)

Fabrica de confecții cămăși, angajează CONFECȚIONERE calificate, incinta TEHNOMETALICA. Salariu avantajos, transport gratuit. Relații telefon 253062. (29407)

Angajez VÂNZĂTOARE la gheretă, în Piața Soarelui. Telefon 094 887 145. (30288)

Angajez VÂNZĂTOARE pentru magazin alimentar. Telefon 276279, 094 129 214. (30283)

„AVANTI OIL ROMÂNIA” angajează bărbați, cu stagiul militar satisfăcut și liceu (20-28 ani). Prezentarea sâmbătă, ora 16, la Benzinăria Avanti, Aradul Nou. (30280)

SOCIETATE COMERCIALĂ angajează MUNCITOR NECALIFICAT. Telefon 094 793 023. (30344)

SOCIETATE COMERCIALĂ angajează 2 CONFECȚIONERE (mașină liniară), condiții deosebite. Telefon 094 607 082, str. Malul Mureșului (Fabrica Zahăr Veche). (30341)

FIRMĂ DE DISTRIBUȚIE angajează AGENȚI COMERCIALI. Se cere experiență și seriozitate. Se oferă salariu atractiv. Telefon 280422, 092 967 219. (30336)

Dorim să mărim echipa de consilieri pentru asigurări de viață. Oferim cursuri gratuite, program flexibil, câștiguri atractive. Telefon 213337, între orele 11-16. (30320)

Angajăm ÎNCHEIETOARE pe triplok (la domiciliu) - și pensionară. Relații telefon 235930. (30352)

„OMNIASIG” recrutează AGENȚI pentru asigurări în vederea angajării. Telefon 252420, 255520. (30372)

Angajăm, TAPIȚER, firmă de tapițerie. Telefon 282052. (30374)

CABINET STOMATOLOGIC angajează MEDIC cu cel puțin un an vechime. Telefon 092 722 449. (30379)

Angajez: BRUTAR, VÂNZĂTOARE, ZIDAR. Ofer spre execuție: TENCUIELI, ZIDĂRIE, MOZAIC. Telefon 273219. (30394)

SC BERE SA SATU MARE caută un AGENT DE VÂNZARE pe județele: ARAD și TIMIȘOARA. Informații telefon 061-768456. (f. 1463027)

PRESTĂRI SERVICII

ȘCOALA DE ȘOFERI „BELC”, serie nouă, din 10 noiembrie 2000, categoriile B, C, E. CASA SINDICATELOR, telefon 223004, 216570, 094 938 335. (20087)

„ANA-FRIG” repară la domiciliu: FRIGIDERE, CONGELATOARE, garanție 1 an. Telefon 210420. (30361)

„DAMAR” repară mașini spălat automate, import, românești. Telefon 270518, 098 602 722. (30059)

TAPIȚEZ, repar, CANAPELE, COLȚARE, rolete, la domiciliul clientului, negociabil. Telefon 219412.

Școala de șoferi, col. RUSU LUCIAN face inscrieri. Telefon 283696. (30105)

Firmă autorizată, MONTEAZĂ, SIGILEAZĂ CONTOARE APĂ. Telefon 092.978.933; 275390. (30211)

„SILDOR PROD” execută ieftin, reparații FRIGIDERE, CONGELATOARE; garanțial. Transport gratuit. Telefon 057 - 270622. (f, 1462622)

MASEUR tânăr, execut MASAJE la domiciliul CLIENTELOR. Numai oferte serioase. Telefon 094.987.150. (30207)

MOȘ CRĂCIUN aduce permise la Școala CARMEN ABCDE. Telefon 255445. (30250)

TAPIȚĂM, REPARĂM canapele, colțare, rolete, domiciliul clientului. Telefon 219514, 093 742 266. (30340)

Executăm PARCHETĂRI, RAȘCHETĂRI (mașină cu aspirator), PALUXĂRI. Telefon 261331. (30350)

FIRMĂ repară, prompt, garanțial, la domiciliu: FRIGIDERE, CONGELATOARE. Telefon 262967. (30381)

Autorizat execut: zidării, tencuieli, gletuieli, zugrăveli, etc. Telefon 287490, 247908. (30398)

Execut LUCRĂRI DE CONSTRUCȚII, gresieri, faianțări, zugrăveli. Telefon 260330, 095 588 647. (30409)

Execut IZOLAȚII ACOPERIȘ, plata în rate, plata faianță, gresie. Telefon 275077. (30405)

DIVERSE

Ofer VALUTĂ avantajos. Telefon 219560, 092.232.148. (29875)

SC „ALFIM” SRL produce și comercializează ECHIPAMENT de PROTECȚIE și LUCRU. Arad, str. Abrud, nr. 26, telefon/fax 057 - 279928; 094.774.502.

Dezlegător exorcist „ALEXIL” oferă consultații gratuite. Verificați ziarul Agenda (Diverse). Telefon 092 200 147, 094 528 876, 056-130236. (29766)

Sunt Marinela din Constanța și aduc pe această cale mii de mulțumiri doamnei VALENTINA din ARAD, care, prin puterile sale paranormale, lucrând cu magie albă mi-a readus persoana iubită. Telefon 093 439 721. (30289)

Sper din tot sufletul că doamna VALENTINA citește acest ziar, pentru a-i mulțumi din inimă, doarece mi-a adus liniștea și pace zilnică în casă, prin harul ei sfânt m-a tămăduit. Ioana din Suceava. Telefon 093 439 721. (30289)

(Continuare în pagina 23)

BANCA ROMÂNĂ
PENTRU DEZVOLTARE
GROUPE SOCIÉTÉ GÉNÉRALE
Seriozitatea
face toți banii
Sucursala Județeană ARAD
Bd. Revoluției nr. 5-7
Telefon 253280

GRATUIT

ADEVĂRUL

COTIDIAN INDEPENDENT ARAD

Anul XII,
nr. 3155

Sâmbătă, 11 noiembrie 2000 ● 16 pagini ● 3000 lei ● e-mail: adevarul@arad.ro

BRAT
Publicație auditată
în semestrul II 1999
Tiraj mediu
zilnic vândut:
34.958

WEST BANK
B-dul Revoluției nr. 88, 2900 ARAD
AGENT WESTERN UNION
MONEY TRANSFER
Cel mai rapid mod de a primi
bani din întreaga lume!

SUB SEMNUL UMILINȚEI!

Vestea așezării României pe ultimul loc între țările candidate la aderarea în Uniunea Europeană vine să confirme o dată în plus că actualii guvernanți sunt incapabili să scoată economia națională din fundătură. Că deținătorii puterii nu sunt în nici un caz pruncii de suflet ai Occidentului, așa cum au încercat să-i îmbrobodească pe români pentru a le acorda votul în acel nenorocit de noiembrie 1996. Ce spuneau pe atunci guvernanții de azi? Păi, spuneau dumnealor cam multe vrute și nevrute, altele decât cele mai frecvent pomenite cu specialiștii (15.000!) și cu investițiile străine în România (60 miliarde $!): cititorii noștri își aduc aminte fără nici o îndoială cum ne împuiau mintea domnii țărăniști și domnii liberaliști și domnii pediști și alții asemeni lor, cu niște minciuni mai mari decât Casa Poporului în care huzuresc pe banii noștri, de vreo patru ani încoace. Spuneau ei prin coloanele unor gazete vândute și în unele emisiuni radio ori TV că atâta vreme cât este condusă de neocomuniștii din PDSR, în frunte cu fostul activist Ion Iliescu, România nu se va putea apropia măcar de NATO ori de UE. Necum să mai și fie primită în structurile euroatlantice. Alta, dar cu totul alta, ar fi situația dacă țara ar fi condusă de noi, care suntem - nu-i așa! - niște democrați sadea, partide cu vechi tradiții istorice. Partide care au luptat împotriva dictaturii roșii, forțe politice agreate de occidentali. Cu PDSR la conducerea țării, niciodată nu vom putea accede în lumea bună a Europei Unite! Așa glăsuiau cândva, țărăniștii și liberalii și alți ortaci politici, reușind în cele din urmă să pună mâna pe putere.

Intriganții și-au atins scopul ademenind norodul cu minciuni deșarte și cu etichetări la adresa adversarilor politici, țărăniștii și liberaliștii și pediștii au pus mâna pe putere, deci urma să intrăm de-acum în grațiile euroatlanticilor. Alegându-i pe protejații dumnealor din CDR ne puteam aștepta la mângâieri pe creștet din partea străinătății, dar n-a fost așa. Politica se face pe interese și nu pe sentimente. Occidentalii nu se uită prea mult în gura țărăniștilor fundamentaliști și nici în gingiile liberaliștilor. Nici de comuniștii unguri ori polonezi nu se împiedică europenii. Președintele Poloniei a fost activist comunist de frunte, dar acest lucru nu-i împiedică pe americani să admită această țară în NATO. Nici la noi nu interesează pe nimeni cine conduce: PDSR ori ceilalți.

ȘTEFAN TABUIA

(Continuare în pagina 4) ☛

SITUAȚIA DE LA BANCA TURCO-ROMÂNĂ

Pag. 4

ȘVAIȚERUL INTELECTUAL AL D-LUI FALCĂ

Vă dați seama și dv., stimați cititori, că afirmațiile d-lui Falcă nu au nici o acoperire reală. După ce jignește în fel și chip, după ce mă calomniază, acest nenorocit mai anunță prin partidul pe care îl reprezintă că dă nu știu pe cine în judecată. Cât despre judecată dl. Falcă să fie mai prudent în afirmații. S-au nu cunoaște recomandările U.E.

Pe postul TV „Intersat" se dă cu fundul de pământ că nu am fost prezent la dialog cu el. În primul rând nu am fost invitat și în al doilea rând nu am ce discuta cu un asemenea individ. Este inginer pe drumuri. Ce pot oare să dezbat cu el? Nu mă pricep la săpat, nici la cărat cu roaba.

Mai spune că ziarul „Adevărul" nu este independent. Cum poate să-și publice atunci partidul din care face parte amenințările în acest ziar? Deci omul stă prost și cu logica. Cât despre dezbateri comune, am fost odată pe post cu el și mi-am dat seama că la capitolele politic și cultură generală este găunos.

D. ZĂVOIANU
Președintele Consiliului
de Administrație al
cotidianului „Adevărul"

RESPECT PENTRU CUVÂNTUL DAT

Suferim azi din cauza îndoielii, mai mult decât din cauza sărăciei sau a altor nevoi. Îndoiala în noi şi în ceilalţi. Dar cea mai mare neîncredere ne-o inspiră tocmai instituţiile care ne conduc: Parlamentul, Guvernul, Justiţia.

Trebuie să ne recâştigăm încrederea în noi. Avem nevoie să simţim că cei care ne conduc sunt oameni cinstiţi şi pricepuţi. Dar mai ales vrem să vedem că **îşi respectă promisiunile.**

Aurel Ardelean a dovedit că are aceste calităţi. Este un om devotat Aradului, un profesionist, dar înainte de toate este un om de încredere. De ce? **Pentru că îşi respectă întotdeauna promisiunile.**

Votați
UN OM DE CUVÂNT.

Aurel ARDELEAN
senator

CDR 2000

www.cdr2000.arad.ro

P.R.M.
VOTAȚI PRM

PD

ApR

România meritã
UN PREŞEDINTE
ARÃDEAN
TEODOR
MELEȘCANU

VOTAȚI
PDSR

ALEGEȚI
PUNR-PNR

RESTAURANTUL
MIORITA
Primește comenzi
și livrează urgent la
domiciliul dumneavoastră
◆ 40 sortimente
de Pizza ◆ mâncăruri
gătite, ciorbe, minuturi,
fripturi, desert.
SUNAȚI LA
094.824.626
și noi vom fi
LA DISPOZIȚIA DVS.

VOTAȚI
PNL
PARTIDUL NAȚIONAL LIBERAL
ARĂDENI DE CARE
ȚARA ARE NEVOIE!

CALENDAR

◆ Astăzi, Soarele răsare la ora 7,01 și apune la ora 16 și 56 de minute.

◆ Au trecut 315 zile din acest an. Au mai rămas 51 de zile până în 2001.

◆ **Praznicul zilei: Biserica ortodoxă:** Sf. Mc. Mina, Victor și Vichentie; **Biserica romano-catolică**: Martin din Tours; **Biserica greco-catolică:** Sf. M. Mina, Victor și Vichentie; Sf. M. Ștefanida.

A venit BARZA!

La Arad: Lungu Ana, **Novac** Laura, **Stejar** Crina, **Covaci** Marius Daniel, **Varga** Denisa Monica, **Gârbar** Adrian Gabriel, **Ratila** Andrei Ovidiu, **Iuhasz** Akoș Kristian, **Balaș** Gabriela Adela, **Raț** Răzvan Paul, **Ioja** Claudiu Alin.

La Chișineu-Criș: Raț Florica, **Rojdoș** Daniel.

La Ineu: Benea Andrei.

La Lipova: Monea Adrian Alin Ovidiu.

METEO

Vremea va fi în general frumoasă și se va răci ușor. Cerul va fi variabil. Vântul va sufla în general slab.

Temperaturi maxime: 13 la 16°C; **Temperaturi minime**: 0 la 3°C.

Meteorolog,
DANA GĂVRUȚĂ

Au plecat dintre noi!

Ardelean Ioan (1933); Daniel Mihai (1927); Pârjol Lucreția (1915); Bokor Elisaveta Suzana (1922); Popan Uroș (1915); Onica Sofie (1919).

HOROSCOP

Sâmbătă, 11 noiembrie

Berbecul (21.03-20.04). Când este vorba de activități lucrative reușiți să vă mobilizați exemplar și să-i impresionați pe cei din jur.

Taurul (21.04-20.05). Problemele care pot apărea în relația cu partenerul sunt cauzate de planeta Venus, care nu vă ajută acum. Cu tact și diplomație puteți trece însă peste ele.

Gemenii (21.05-20.06). Dacă nu vă puteți rezolva problemele folosind doar capacitățile personale fiți sigur că cei din jur vă vor ajuta.

Racul (21.06-22.07). Este un sfârșit de săptămână în care aveți foarte mult succes la persoanele de sex opus.

Leul (23.07-22.08). Fiind optimist și vesel veți fi o persoană foarte agreată peste tot.

Fecioara (23.08-22.09). Atenție! „Cheia” fericirii în cuplu o reprezintă, deși nu vă vine să credeți, toleranța.

Balanța (23.09-22.10). Urmează câteva zile în care vă veți relaxa după o săptămână destul de stresantă

Scorpionul (23.10-21.11). Partenerul vă înțelege și sprijinul moral pe care îl primiți din partea lui nu este deloc de neglijat.

Săgetătorul (23.11-21.12). Ar fi bine dacă ați reuși să nu amestecați problemele de serviciu cu cele personale.

Capricornul (22.12-19.01). Deciziile pe care le luați nu trebuie să fie influențate de cei din preajma dvs. Dacă cineva vă atacă contrați-l puternic dar cu mult calm, inteligență și eleganță.

Vărsătorul (20.01-19.02). Profitați de zilele libere pe care le veți avea pentru a vă pune la punct cu lucrurile restante.

Peștii (20.02-20.03). Nu este exclus să fiți acuzat pe nedrept de trădare în dragoste dar situația se va lămuri foarte repede.

MOCHETA
Arad, Piața Gării
Telefon 235221
Vinde și montează mochetă la prețuri cu o reducere de 10-20%

UTILITARE

PIEȚE, TÂRGURI

Astăzi este zi de piață la Chișineu Criș, Lipova, Pâncota, Felnac, Grăniceri, Hălmagiu, Moneasa, Pecica, Vărșand, Socodor, Șeitin, Vladimirescu, Zimandu Nou, Covăsânț. Târguri **săptămânale** se desfășoară astăzi la Lipova, Pâncota, Hălmagiu, Moneasa.

FARMACII DE SERVICIU

● În acest weekend este de serviciu cu program non-stop, **Farmacia 71**, din Piața Avram Iancu, telefon 280979.

● Farmaciile **Sinapis**, Bd. Revoluției, nr. 88 lângă Noul Stil, telefon 282369, **„Noua Farmacie”**, str. Andrei Șaguna, nr. 15, telefon 948, sunt de serviciu cu program non-stop.

● **Farmacia nr. 72**, B-dul Revoluției nr. 80, tel. 254336, este de serviciu cu program non-stop în acest weekend.

URGENȚE STOMATOLOGICE ...

... asigură Cabinetul din str. Crișan (în spate la Gionelli), program non-stop. Telefon: 253794.

■ În zilele de sâmbătă și duminică, urgențe stomatologice asigură și cabinetul din B-dul Revoluției nr. 62, ap. 17, între orele 9,00-19,00. Telefon: 256665.

ÎNREGISTRĂRI ÎN CAZ DE DECESE

Biroul de Stare Civilă - decese - face înregistrări după următorul program: sâmbătă și duminică, între orele 9,00-11,00, luni, orele 8,00-12,00. Tel. 281850.

ACTUALITATEA CULTURALĂ

CINEMATOGRAFE

Dacia: The Kid (SUA) 9,30; 11,45; 14; 16,30; 19

Mureșul: Legea Pământului (SUA) 10; 12,30; 15; 18

Arta: Amanții secolului (Franța) 15; 18 **Sala Mică**: Preotul, rabinul și tata (SUA) 15,30; 17,30

Progresul: Balada (SUA) 16
Un sărut adevărat (SUA) 18

TEATRE

Teatrul de Stat prezintă: azi, 11 noiembrie, ora 18,00, piesa **„Capcana”** de Robert Thomas, regia artistică: Ion Văran; decorurile Onisim Colta, costume Ioana Văran Goia. Duminică, 12 noiembrie, ora 18,00, piesa **„Omul care a văzut moartea”** de Victor Eftimiu, regia artistică: Radu Cazan, scenografia Onisim Colta.

„ADEVĂRUL“ VĂ ASCULTĂ

La telefonul dimineții, 280944, între orele 9,00-12,00

▼ **Acte pierdute. Doamna A. M.** din Arad a găsit în apropierea firmei Petrom din Vlaicu un buletin pe numele Selejan Petru Mircea. Actul de identitate poate fi găsit la redacția ziarului nostru.

▼ **Vânzare ilegală de petarde. Domnul Gheorghe Ioza** din Arad face apel la autoritățile municipiului pentru interzicerea vânzării petardelor. **„Copiii cumpără petarde de la țiganii din piață. Seară de seară, până spre miezul nopții, se aruncă cu petarde. Nici măcar nu mai putem să stăm liniștiți în casele noastre. Mai sunt și** oameni bolnavi. Faceți ceva...”

▼ **Pentru iubitorii de animale**

Familia Omescu oferă gratuit câini de curte (rasă comună), vaccinați, cu carnet de sănătate la zi. Relații la telefon 250926 sau 094-600068.

▼ **Probleme administrative. Domnul Gheorghe Zamfir** din Micălaca sesizează: „Administratorul blocului nostru percepe o taxă de 10.000 de lei pentru fiecare apartament contorizat interior la apă rece și apă caldă, invocând faptul că are de făcut calcule în plus față de ceilalți locatari care sunt contorizați la un singur contor. Este legal așa ceva?”

Răspuns: Adunarea generală a locatarilor hotărăște dacă administratorul primește sau nu o anumită sumă pentru această muncă individuală.

▼ **Replică la sesizare. Doamna Paula Ionescu** din Arad ne spune referitor la reclamația făcută în ziarul nostru de alaltăieri de un cetățean din Vlaicu: **„acest domn pensionar nu este chiar întreg la minte; toată ziua fuge cu bâta după câini. Mai câine este el, în două picioare, decât biata javră. Dumnezeu a dat fiecăruia un suflet, numai lui - nu!”** Este părerea doamnei Ionescu, din cartierul A. Vlaicu!

Redactor de serviciu, N. B.

DE IERI, PRIMARUL ARADULUI ESTE CETĂȚEAN DE ONOARE AL JUDEȚULUI HAMILTON-TENESSEE

Ieri, ing. Dorel Popa, primarul Aradului, s-a întâlnit cu o delegație de polițiști americani care vor fi oaspeții orașului timp de trei zile. Vizita polițiștilor are ca scop stabilirea și ulterior consolidarea relațiilor dintre poliția americană și poliția arădeană. Mai concret, colaborări și schimburi de experiență. Din grupul american au făcut parte un capelan din rândurile Poliției americane și doi oameni de afaceri care se informează despre Arad. Inedită a fost și prezența unui locotenent din poliția americană care a făcut parte din escorta guvernatorului G.W. Bush în această campanie electorală.

Delegația americană a dăruit câteva cadouri-simbol primarului. Tot ea a înmânat d-lui Doru Popa titlul de Cetățean de onoare al județului Hamilton din statul american Tenessee.

TEODORA MATICA

La Arad, societatea civilă se organizează în Forumul Formațiunilor Civice Arad (FFCA)

O parte a asociațiilor civice din Arad - **Uniunea Mondială a Românilor Liberi, Amicii Regelui Mihai, PROPACT Arad, AFDPR Arad și Fundația Universitară „Vasile Goldiș”** - au decis să formeze asociația - **Forumul Formațiunilor Civice Arad.**

Formațiunile componente ale FFCA nu își pierd personalitatea juridică, ci eficientizează acțiunile pentru îndeplinirea unor obiective comune, prevăzute în programul Forumului. Obiectivele FFCA sunt: **promovarea credinței în Dumnezeu, promovarea adevărului despre istoria patriei, militarea pentru drepturile omului, celebrarea sărbătorilor tradiționale, colaborarea cu românii de pretutindeni, promovarea talentului în cultură, implicarea în acțiuni sociale, economice și politice și acțiuni cu caracter umanitar.**

FFCA este o formațiune apolitică care dorește să **„reinstaureze normalitatea în România”**. Unul din scopurile principale ale Forumului este de a monitoriza activitatea și promisiunile partidelor politice în campania electorală și tragerea la răspundere a acestora în cazul în care promisiunile nu vor fi îndeplinite după alegeri.

F. GHENDER

UN OPEL A SCHILODIT UN CAL

Ieri, în jurul orelor prânzului, pe podul Micălaca a avut loc un accident de circulație grav. Un Opel Vectra albastru a lovit din lateral o căruță care circula pe prima bandă. Rezultatul: un cal grav rănit, celălalt cal a luat-o la fugă, mașina Opel avariată serios.

Căruțașul, Nicolae Anghel din Sâmbăteni, a reușit să-și aducă înapoi calul pierdut după lungi căutări. Celălalt cal s-a chinuit pe asfalt mai bine de o oră, suferința fiindu-i curmată de un medic veterinar sosit la fața locului.

Pentru aproape două ore, circulația pe pod s-a desfășurat cu greutate din cauza accidentului.

Ș. P.

Foto: ONORIU FELEA

ADEVĂRUL
COTIDIAN INDEPENDENT ARAD
Editor: S.C. ADEVĂRUL S.R.L. Arad
COD FISCAL R 1681938 ● COD SICOMEX 19.604 ● CERTIFICAT J 02/1886 / 31 X 1991 ● COD SIRUES 020956601 ● ISSN 1220-7489

Redacția și administrația: 2900 Arad, Bd. Revoluției nr. 81. **Telefoane:** SECRETARIAT - 281802, fax 280655, 280625; ADMINISTRAȚIE - CONTABILITATE - 281797; MICA PUBLICITATE - 210775; MAREA PUBLICITATE - 280904; CLUBUL PRESEI - 280989.

Consiliul de administrație: președinte - **DOREL ZĂVOIANU,** telefon 281802, 280625; **vicepreședinte - MIRCEA DORGOȘAN,** telefon 210776; **membri: DOREL BARBU,** telefon 281797; **NICU COJOCARU,** telefon 280904; **MIRCEA CONTRAȘ,** telefon 280854.

Colegiul de redacție: **MIRCEA CONTRAȘ** (redactor-șef); **MARCEL CANCIU** (șef secție foto), telefon **281701; ALEXANDRU CHEBELEU** (șef secție sport), telefon **281701; NICU COJOCARU** (șef secție publicitate) telefon/fax: **280904; GABRIELA GROZA** (secretar general de redacție), telefon **280854**; **VASILE FILIP** (șef secție cultură-învățământ), telefon **281855; 280003; SORIN GHILEA** (șef secție tineret) telefon **281855, 280003; IOAN IERCAN** (șef secție politică), telefon **280943; DORU SAVA** (șef secție social-economic), telefon **281738; ȘTEFAN TABUIA** (șef secție actualități), telefon **281855; 280003; DOREL ZĂVOIANU** (președinte al Consiliului de administrație), telefon **281802, 280625.**

Tiparul executat la S.C. MEDIAGRAF S.A. ARAD, str. Feleacului F.N., telefon 250902, fax 250920

„Adevărul“ poate fi citit și pe Internet la adresa http://adevarul.arad.ro

Echipa de serviciu
MIRCEA CONTRAȘ
- secretar de redacție.
Bianca Felea,
Adela Homorâceanu,
Ioan Leac,
Dina Rujan,
Ramona Vidulescu
– tehnoredactare computerizată.
Anca Bugariu,
Diana Duțu,
Doina Jurcă,
Dana Todor
– corectură.

ROMÂNIA
CIRCUMSCRIPȚIA ELECTORALĂ NR. 2
JUDEȚUL ARAD
- BIROUL ELECTORAL

ANUNȚ

În baza art. 38 alin. (7) din Legea nr. 68/1992, pentru alegerea Camerei Deputaților și Senatului, tragerea la sorți pentru ordinea pe buletinele de vot a partidelor, formațiunilor politice și alianțelor acestora, care au făcut propuneri de candidați, va avea loc duminică, 12 noiembrie 2000, ora 9,00, la sediul biroului electoral din Arad, str. Cloșca nr. 2.

PREȘEDINTE,
Judecător GHEORGHE TRIF

CURSUL VALUTAR*

- VALORI ÎNREGISTRATE IERI, 10 NOIEMBRIE 2000

Denumirea valutei	BNR	BCR		BRD		Banca Transilvania		Banca Agricolă		Bursa neagră	
		C	V	C	V	C	V	C	V	C	V
Dolar	25024	24920	25150	24800	25250	24900	25200	24800	25210	24800	25000
Marca	11079	10646	11073	10720	11250	10700	10945	10790	10940	10700	10900

DEPUTATUL GELU ROMAN - PROMOTORUL DREPTEI ARÃDENE

POLITICA
DREAPTA
Principii
și perspective
Adrian
Iorgulescu
DACIA

Toți spun că o dată la patru ani aveți puterea de a schimba ceva prin VOT.

De fapt, aveți această putere tot timpul!

Ca viitor deputat mă interesează problemele alegătorilor din județul Arad. Dacă ele nu au rezolvare vă rog să mă contactați acum. Sunați-mă între orele 10-12 și 17-19 și spuneți-mi personal problemele dumneavoastră. Dacă nu puteți suna între aceste ore, lăsați-mi un număr de telefon și vă voi suna eu.

Alegeți un arădean pentru arădeni. Vă mulțumesc.

CDR 2000 ARAD
2900 Arad, Bd. Revoluției nr. 81
Telefon 057-281650
www.cdr2000arad.ro

„MANUALUL DIN CARE SĂ ÎNVĂȚĂM CEEA CE AM DEPRINS A UITA”

(Dan Antoci)

UN PAS SPRE
EUROPA
CDR 2000
Votează
GELU ROMAN
deputat

În această săptămână, la Arad, președintele UFD, Adrian Iorgulescu a lansat cartea „Dreapta - principii și perspective”. Într-o atmosferă entuziastă, participanții prezenți la „Jazz Club Frontiera” au fost de acord că: „Nu suntem nici împotriva umanității, nici rasiști, nici fasciști, dar

SUNTEM DE DREAPTA!”

ALiază-Te CU Cei PUTERNiCi!
PD
Gheorghe SECULICI
Arhitect
Director General
PROIECT S.A.
Dan IONESCU
Economist
Secretar de Stat
Şef Oficiul Concurenţei
Adrian NIȚU
Inginer
Director
Zona Liberă
Gheorghe FALCA
Inginer
Vicepreședinte
Consiliul Judeţean

SITUAȚIA DE LA BANCA TURCO-ROMÂNĂ

Pentru moment nu se mai fac plăți

Banca Turco-Română a încetat pentru moment să mai facă plăți, la sucursale fiind afișat un comunicat al conducerii băncii care informează că se vor efectua plăți către persoane fizice în limita unui plafon de 3.000 dolari pe zi pentru fiecare deponent, echivalent în lei sau valută.

În comunicatul băncii se precizează că cetățenii care doresc să-și retragă banii va trebui să se programeze cu minimum 48 de ore înainte.

În privința persoanelor juridice, BTR nu va efectua nici un fel de plăți sau transferuri în lei sau valută, cu excepția plăților salariale programate anterior.

Există probleme de obținere a lichidităților

Banca Turco-Română (BTR) are într-adevăr probleme legate de obținerea de lichiditate din depozitele aflate în străinătate, iar BNR caută în acest moment să obțină toate informațiile pentru a vedea de ce depozitele BTR din străinătate nu sunt transferate la cererea băncii, a declarat vineri, la Constanța, premierul Mugur Isărescu.

El a arătat că s-a interesat de situația băncii și că a luat legătura cu omologul său turc, Bülent Ecevit și că în cadrul discuției s-a convenit să fie identificate soluții rapide prin care să se asigure lichiditatea necesară a băncii. Isărescu a afirmat că aceste soluții vor fi căutate în cursul week-end-ului și că probabil luni sau marți vor fi anunțate.

"Eu cred că aceste soluții se vor găsi. Probabil că sunt soluții comerciale, respectiv obținerea unor împrumuturi care să asigure fluența lichidităților și să restabilească și calmul, și lichiditatea băncii. Cred în ele, și haideți să așteptăm pînă la începutul săptămînii viitoare", a spus Isărescu.

Prim-ministrul a mai afirmat că BTR este "doar cu numele turco-română, deoarece în acest moment are în totalitate capital turcesc".

Acționarul majoritar caută soluții

Acționarul majoritar al Băncii Turco-Române (BTR), grupul turc Bayindir Holding, a difuzat o declarație în care arată că este în discuții cu autoritățile românești și turce pentru a găsi soluțiile optime de rezolvare a situației apărute la bancă. "Cea mai mare bancă străină din România, Banca Turco-Română, își desfășoară activitatea grație sistemului său solid și funcțional. Însă zvonurile apărute, care nu au fundament real, i–au făcut pe clienți neîncrezători, au generat panică și au dus la aglomerarea depunătorilor în fața oficiilor băncii. Banca noastră nu a fost închisă. Conducerea noastră poartă discuții atît cu guvernul român, cît și cu cel turc despre posibilele probleme care pot apărea în acest context și colaborează pentru a găsi soluția optimă pentru a liniști panica și a nu afecta banca noastră și publicul românesc", se arată în declarația difuzată de Ugür Nalbantoglu, de la departamentul de presă al Bayindir Holding.

Banca Turco–Română a fost înființată de Bayindir Holding (80%) și de cea mai mare bancă românească de stat, Banca Comercială Română (20%). Structura acționariatului băncii s–a modificat în sensul unui parteneriat între Bayindir Holding (65%), BCR (5%) și investitori internaționali (30%), cu o majorare de capital de 40 milioane de dolari ca urmare a unei oferte de acțiuni prin intermediul emiterii de certificate globale de depozit – GDR (General Depository Receipts), în iulie 1998. În prezent, structura acționariatului băncii este: Bayindir Holding (70%) și investitori internaționali (30%).

BTR are 20 de sucursale – șapte în București, două la Brașov, două la Constanța, cîte una la Galați, Timișoara, Iași, Pitești, Ploiești, Cluj–Napoca, Arad, Agigea, Tîrgu–Mureș. BTR dispune, de asemenea, de un sistem de Internet banking, primul de acest fel din țară.

Bayindir Group are în România investiții în valoare de 300 milioane de dolari.

TVA LA ENERGIA ELECTRIC
AR PUTEA FI REDUSĂ

Propunerea ministrului Industriei ca tax pe valoarea adăugată (TVA) la energia electrică să fie redusă pe o perioadă determinat va fi inclusă pe ordinea de zi a următoare ședințe de Guvern, care va avea loc mie curea viitoare.

Ministrul Industriei, Radu Berceanu, a propus această măsură spre dezbatere în ședinț de joi a Executivului, iar premierul Mugu Isărescu a acceptat ca discutarea ei să fie programată pentru săptămîna viitoare.

Radu Berceanu are în vedere reducere pe o perioadă determinată a TVA la energi electrică, astfel încît să fie acoperită majorare cu 10% a tarifelor la electricitate propusă d Autoritatea Națională de Reglementare î Domeniul Energiei (ANRE). Berceanu a înaintat Guvernului marți o notă prin care solicit reducerea, pentru o perioadă cuprinsă într trei și șase luni de zile, a TVA aplicată energie electrice, pentru ca prețurile să rămînă aceleași la consumatorii finali.

Reducerea TVA la energia electrică pentr o perioadă limitată de timp ar costa bugetul d stat, conform estimărilor Ministerului Industrie și Comerțului, circa 500 de miliarde de lei.

ALEGERILE PREZIDENȚIALE DIN SUA

Pregătiri pentru tranziție

Guvernatorul statului Texas, George W. Bush, a avut, vineri, o serie de întrevederi, pentru a pregăti perioada de tranziție premergătoare preluării fotoliului de la Casa Albă, a declarat purtătorul său de cuvînt, Karen Hughes, citat de AFP.

George Bush "s-a întîlnit cu (fostul secretar al Apărării, Dick) Cheney și cu alte persoane, pentru a discuta despre pregătirile în vederea tranziției" către preluarea președinției Statelor Unite, a declarat Karen Hughes, la Austin. "Este foarte sigur pe sine și foarte calm", a spus ea, precizînd că Bush "este informat în mod regulat despre situația din Florida".

La rîndul său, candidatul democrat, Al Gore, s-a întors la Washington pentru a se odihni după obositoarea campanie electorală, dar și pentru a-și relua activitățile ca vicepreședinte, a declarat unul dintre consilierii săi, fostul secretar de Stat Warren Christopher. Al Gore "s-a întors la Washington pentru activitățile sale cotidiene" în calitate de vicepreședinte al Statelor Unite, a declarat Warren Christopher, care este însărcinat de Partidul Democrat să supravegheze derularea numărătorii voturilor în Florida.

Al Gore, care s-a aflat începînd de marți la Nashville, în statul Tennessee, "va încerca să se odihnească puțin după o campanie lungă și istovitoare", a declarat el pentru canalul de televiziune CBS.

Pe de altă parte, Warren Christopher a declarat că s-a întîlnit, joi, cu James Baker, trimisul republicanilor în Florida pentru supravegherea operațiunilor post-electorale. Cele două tabere și-au luat angajamentul că vor trata aceste neînțelegeri "într-un mod cît mai profesionist cu putință".

Întrebat dacă echipa lui Al Gore va face recurs în justiție, el a declarat: "nu", precizînd, totuși, că democrații "vor susține recursurile care au fost sau care vor fi depuse de cetățenii" din Florida sau din districtul Palm Beach.

Pe de altă parte, William Daley, directorul de campanie al candidatului democrat, a declarat, vineri, că rezultatul scrutinului prezidențial din Florida nu poate fi sigur înainte de a se încheia numărătoarea voturilor prin corespondență. "Sperăm că totul se va încheia rapid, pentru că eu cred că înțelegem cu toții că este necesar să avansăm, dar că trebuie să facem acest lucru cu convingerea că alegerile care au avut loc marți reflectă într-adevăr voința populației din Florida și acesta este un element important al democrației noastre", a declarat William Daley într-un interviu acordat televiziunii ABC. "Legile noastre stipulează că alegerile au loc în noiembrie, colegiul electoral se reunește în decembrie și președintele este înscăunat în ianuarie. Avem deci o perioadă de tranziție de trei luni", a continuat el.

Fostul candidat republican la alegerile prezidențiale din 1996, Bob Dole, a afirmat, vineri, că Al Gore ar trebui să se retragă: "Cred că ar fi timpul ca Al Gore să se retragă, spunînd «sunt un om de bună credință, nu vrem să începem o nouă campanie»", a declarat Bob Dole, într-un interviu acordat canalului de televiziune ABC. "Cîte noi numărători trebuie să mai avem? Această situație trebuie să înceteze la un moment dat", a continuat el. "Eu am fost candidat la alegerile prezidențiale, am pierdut și nu a fost nevoie de o nouă numărătoare. Dar nu mi-am petrecut viața criticîndu-l pe Bill Clinton sau pe vicepreședintele Al Gore". "Dacă Al Gore vrea să aibă un viitor în viața politică sau publică, nu trebuie să împingă lucrurile in extremis. Campania s-a terminat marți, este timpul să se revină la guvernarea țării, iar președintele ales, George W. Bush, să fie lăsat să o facă", a afirmat Bob Dole.

Ce va urma?

Ce va urma după ce scorul final în votul popular pentru viitorul președinte va fi stabilit, este o întrebare pe care o pune canalul de televiziune CNN, și care încearcă să ofere un răspuns bazat pe prevederile constituționale și procedurale.

După stabilirea rezultatului final al votului popular, va veni rîndul colegiilor electorale să se pronunțe la nivelul fiecărui stat pentru candidații aflați în frunte. Electorii desemnați de către partidul ieșit învingător într-un stat urmează să se întîlnească în prima zi de luni de după a doua zi de miercuri din decembrie, respectiv anul acesta la 18 decembrie, pentru a vota, individual, pe viitorul președinte. Evident, acel candidat care a cîștigat cel mai mare număr de voturi electorale, se așteaptă să cîștige investitura de președinte, întrucît cei desemnați electori de către partid sunt oameni de încredere. Totuși, ei nu sunt obligați să voteze într-un anume fel, iar voturile lor se sigilează și se trimit de către fiecare stat președintelui Senatului, care la 6 ianuarie le dă citire în fața Congresului.

În prezent, este clar că cei doi candidați situați pe primele locuri își împart toate voturile electorale disponibile. Fără a socoti cele 25 de voturi ale statului Florida, și cele 7 voturi din Oregon, care nu se vor decide pînă cînd nu se va încheia numărătoarea voturilor populare, situația se prezintă în prezent astfel: Al Gore - 260 de voturi; George W. Bush 246 de voturi.

În cazul în care balanța va rămîne înclinată în favoarea lui Gore și el va reuși să cîștige voturile electorale rămase de adjudecat, avînd majoritatea în voturile populare și cea în voturile electorale, investitura sa și a vicepreședintelui său de către Colegiul Electoral va fi relativ ușor de obținut.

Dacă, așa cum apăruse înainte de renumărarea voturilor din Florida, Bush va cîștiga majoritatea voturilor electorale, el se va vedea pus într-o situație delicată, deoarece electorii săi va trebui să-l voteze președinte împotriva voinței popular exprimate. Conform cifrelor disponibile la ora actuală, pentru Al Gore au votat circa 49.108.000 de americani iar pentru George W. Bush mai puțini, adică 48.889.000.

Pentru a obține alegerea ca președinte, un candidat are nevoie de 270 de voturi electorale. Dacă Bush va cîștiga și în Florida și Oregon, el va strînge 278 de voturi, iar dacă va obține numai pe cele din Florida el va avea la dispoziție numai 271 de electori gata să-l voteze drept viitor președinte.

Dacă, însă, din motive de convingere, sau de mustrări de conștiință datorate faptului că votează împotriva voinței populare, se întîmplă ca electorii să nu-i acorde lui Bush majoritatea de 270 de voturi, și nici Gore nu obține cele 270 de voturi necesare, atunci va reveni Camerei Reprezentanților misiunea de a alege pe viitorul președinte din primii trei candidați în ordinea numărului de voturi obținute din partea Colegiului Electoral.

Membrii Camerei votează pe state, fiecare stat avînd dreptul la un singur vot. În acest caz este de așteptat să cîștige candidatul al cărui partid a cîștigat cel mai mare număr de state, respectiv Bush - 29, față de Gore -20 (un stat rămînînd încă să fie decis).

O situație bizară s-ar petrece, însă, în cazul în care voturile Camerei ar fi împărțite 25:25. În acest caz nu este stipulată nici o prevedere în Constituție și se consideră că președinția rămîne vacantă, caz în care, după 20 ianuarie postul de președinte este preluat de ...vicepreședintele ales. Dar cine va fi vicepreședintele ales?

În cazul vicepreședintelui, dacă nici unul dintre candidați la președinție nu reușește să obțină majoritatea de 270, sarcina de a alege pe viitorul vicepreședinte îi revine Senatului, care va avea de ales dintre primii doi clasați în ordinea numărul de voturi obținute din partea Colegiului.

Aici însă, nu este nevoie de scenariu, pentru a anticipa o situație tot atît de stranie. În prezent raportul de forțe în Senat este de 50:49 în favoarea Republicanilor. Un singur loc de senator mai este de adjudecat, nefiind anunțat cîștigătorul pînă în prezent, respectiv în cursa senatorială pentru Washington, unde se confruntă, republicanul Slate Gordon și democrata Maria Cantwell. Dacă situația se echilibrează perfect, care va fi raportul cel mai probabil de voturi pentru viitorul vicepreședinte? Evident, tot 50:50. În acest caz, viitorul vicepreședinte va fi decis de vicepreședintele în exercițiu, respectiv ...Al Gore.

STOLOJAN, ISĂRESCU ȘI VADI
LUPTĂ PENTRU LOCUL DOI

PDSR (50,9%) și Ion Iliescu (45,8%) continuă să conducă în preferințele electoratului, relevă datele unui sondaj de opinie realizat de Institutul Metromedia Transilvania și realizat la comanda principalului patid al opoziției.

Conform datelor sondajului, prezentat într-o conferință de presă de către prim-vicepreședintele PDSR Adrian Năstase, în clasamentul partidelor, PDSR este secondat de PRM - 11%, PNL - 10,3%, UDMR - 7%, CDR - 6,8%, PD - 6%, ApR - 4,8%, Alianța Națională - 1,1%. În ceea ce privește candidații la Președinție, Ion Iliescu este urmat de Theod Stolojan - 15,9%, Mugur Isăresc 12,5%, Corneliu Vadim Tudo 11,1%, Gyorgy Frunda - 5,3 Petre Roman - 4,7%, Teod Meleșcanu - 3,6%.

Liderul PDSR, Ion Iliescu, co duce și în topul încrederii în pe sonalitățile politice, fiind creditat 46,5% dintre opțiuni. El este urm de Theodor Stolojan - 14,5 Mugur Isărescu - 12%, Cornel Vadim Tudor - 11,5%, Pet Roman - 3,4%, Teodor Meleșca - 3,2%, Gyorgy Frunda - 3,1 Emil Constantinescu - 1,8%

SUB SEMNUL UMILINȚEI!

☛ *(Urmare din pagina 1)*

Important este să se miște țara, să se înfăptuiască reforma, să pornească motoarele economiei capitaliste, să crească puterea industriei, să prospere nația. Să se civilizeze poporul. Să înflorească mohorâtele priveliști ale localităților în paragină. Să se ocupe țara de creșterea și educarea orfanilor minori, să fie limitate corupția, birocrația și jaful public! Să se termine cu hoția din ajutoarele financiare oferite de străinătate în scop umanitar.

Insensibili la nenunăratele declarații de dragoste, comisari europeni pentru integrarea României le dau guvernanților noștr cu firma în cap arătând clar că ne judecă după fapte și nu după declarații mai mult sau mai puțin patetice. La drept vorbind, chia dacă ar dori să-i protejeze pe cei aflați la guvernarea României cum ar putea-o face occidentalii văzând cu cine au a face?! Cine dintre liderii Europei Unite se poate mândri cu prieteni politici precum PNȚCD, partid din rândurile căruia se remarcă personalităț de talia acestui deputat pe nume Emil Popescu zis Gălăgie - u aprig adversar al „comuniștilor” din PDSR, care a reușit să înhațe un imobil de lux în buricul Bucureștiului, cu un preț derizoriu, de numai 11 milioane lei. Prețul unei motorete Mobra! El, care a luptat din răsputeri pentru retrocedarea către foștii proprietari a imobilelor confiscate de dictatura comunistă! Pe un astfel de imobil a pus laba democratul țărănist, om politic agreat de occidentali! Halal să-ți fie, Românie, țară ajunsă pe ultimul loc în Europa!

Iată adevărata față a țărăniștilor și a pediștilor și a liberaliștilor, a tuturor guvernanților care, cu tupeu și obrăznicie încearcă din nou să ne amăgească pentru a le da votul. Iată unde ne-au adus cei ce se băteau cu pumnul în piept promițând NAT și UE: în coada țărilor europene. O rușine mai mare nici că se putea. O mai mare umilință e greu de imaginat pentru o țară demnă și pentru un popor civilizat.

După o asemenea găleată de lături vărsată în capul guvernanților noștri iresponsabili, te-ai fi așteptat ca aceștia să încerce să se curețe îndepărtând zoaiele. Dar ți-ai găsit să aștepți bun simț la obraznicii din spațiul carpato-danubiano-pontic! În loc de mea culpa, acest conțopist ajuns vremelnic în postura de prim ministru a înțeles să le dea capitaliștilor occidentali peste mână Potrivit spuselor sale publice, comisarii europeni habar nu a avea ce fac atunci când ne pun în genunchi pe boabe de porumb Nici mai mult, nici mai puțin, guvernul român ar fi obținut succese fără precedent pe linia implementării reformei. După socotelile bancherului șef Mugur Isărescu, românii nu mai pot de bine, da capitaliștii europeni nu au aflat până acum cât de extraordinar ne merge. Care bine să-i fie și Isărescului de acum înainte. Ș țărăniștilor și pediștilor și, evident, liberaliștilor aflați sub vraja sâsâitului lor primvicepreședinte!

ALGLASS
TAMPLARIE DIN ALUMINIU SI P.V.C.
USI SI FERESTRE DIN PVC DECEUNINK-BELGIA
PRETURI SI CALITATE DE EXCEPTIE
Str. Rosiori nr. 26, Tel/Fax: 289053
[illegible]

PENTRU VIITORUL ROMÂNIEI, PENTRU VIITORUL ARADULUI,

VOTAȚI PDSR!

PDSR

Partidul Democrației Sociale din România, reprezentând Polul Democrat-Social format din PDSR, PUR, PSDR, sindicate, societatea civilă etc.,

are ùn program limpede și clar, în interesul poporului român.

◆ Scoaterea țării din sărăcie, împreună cu oamenii și în interesul lor.

◆ PNȚCD, PNL, PD și-au dovedit în cei patru ani impotența, aducând țara și oamenii în mizerie, prin fraudă și corupție.

◆ PD este partidul care, prin oamenii săi, a guvernat și în perioada 1990-1991 și în perioada de tristă amintire 1996-2000. Băsescu a distrus flota românească prin afaceri oneroase. Roman a distrus industria aviatică prin importuri de avioane, contra unor comisioane grase.

◆ Pediștii se dau „oameni puternici". Ei zic că pot! Evident, pot ridica haltera de pe afișele electorale, care este un mare ciolan.

◆ Cei „patru magnifici" ai Aradului, dintre care unul este bucureștean, se opintesc din greu la ciolanul dat de PD.

◆ Prin derbedeul Falcă, un ingineraș lipsit de experiență, de reprezentativitate și credibilitate, mucos și obraznic, ei se cred deștepți și își permit să amenințe după ce-au furat și butucii pe care stătea economia națională. De fapt, doresc „forță" (a se citi „putere"), pentru a continua jaful național.

Punând falca peste obraz, dau citate din Nietzsche pentru a demonstra că sunt „supraoameni". Moșul lor, tatăl lui Petre Roman, generalul KGB Walter Roman Neulander, s-ar sinucide din nou dacă ar vedea ce fac ciracii fiului său.

◆ Oare să nu știe liderii PD Arad și **ideologul lor analfabet** că Nietzsche a fost preluat de ideologia hitleristă și pe această bază au fost trimiși în camerele de gazare milioane de oameni, majoritatea de același sânge cu patronul celor din PD, Petre Roman?

◆ Arădeni, nu uitați că programul PD a fost și este unul al escrocheriei.

Pentru a nu fi mințiți în continuare de acești profitori care au adus țara la dezastru în cei patru ani de guvernare,

VĂ INVITĂM SĂ VOTAȚI PDSR!

● VOTAȚI CEI TREI TRANDAFIRI ȘI PE ION ILIESCU PREȘEDINTE!

● VOTAȚI PENTRU VIITORUL ROMÂNIEI!

● VOTAȚI ECHIPA PDSR ARAD, GARANȚIA BUNĂSTĂRII TUTUROR ARĂDENILOR!

PUNR-PNR

ALIANȚA NAȚIONALĂ (PUNR-PNR)

CREDINȚĂ, LEGE, BUNĂSTARE!

La zece ani de la schimbarea sistemului politic din România, țara se află în plin dezastru național: sărăcie, abuzuri, scăderea drastică a nivelului de trai. Aproape jumătate din populația României trăiește sub pragul de sărăcie. Partidele aflate la putere - PD, PNȚCD, PNL - partide ai căror miniștri gestionează acum politica economică, socială, externă a țării, fac promisiuni electorale care anunță minuni în cazul în care candidații lor la Parlament vor fi votați.

Discrepanța totală dintre vorbe și fapte este vizibilă cu ochiul liber, ca și disperarea unora dintre aleșii din Dealul Mitropoliei de a nu mai accede la putere în viitoarea legislatură. Cum altfel ar putea fi taxată inițiativa de a-și asigura pensii privilegiate, în dispretul total al milioanelor de pensionari amărâți care se debranșează de la căldură și n-au bani pentru medicamente?

Cei care au gestionat puterea în ultimii patru ani și au devalizat țara, vânzând pe nimic avuția națională, vă zâmbesc de la televizor sau din paginile ziarelor, prezentându-vă programe de redresare a unei economii pe care ei au distrus-o! Vă amăgesc cu o protecție socială pe care n-au fost în stare s-o pună în practică pe timpul cât au fost la putere.

De ce și-au schimbat peste noapte discursul și prestația? E simplu: ei au acum nevoie de votul dvs.; dar dvs. alegeți cui să-l dați!

Oare nu a venit timpul să alegeți altfel de politicieni?

Căci zice Evanghelistul: „Feriți-vă de proorocii mincinoși, care vin la voi în haine de oi, iar pe dinăuntru sunt lupi răpitori. După roadele lor îi veți cunoaște."

De zece ani, ce fel de roade ați cules de pe urma acestor politicieni?

ARĂDENI!
PENTRU BINELE VOSTRU ȘI AL ȚĂRII,
VOTAȚI CINSTEA, LEGALITATEA ȘI
SIGURANȚA ZILEI DE MÂINE!
VOTAȚI CANDIDAȚII ALIANȚEI
NAȚIONALE (PUNR-PNR)!

VIITORUL TĂU E GRIJA MEA

ApR

MELEȘCANU PREȘEDINTE

Până la sfârșitul anului

ARADUL - „ORAȘ DE CINCI STELE“

dialog cu primarul DOREL POPA

– Domnule primar, de curând ați fost invitat de ambasadorul SUA în România, dl. James Rosapeppe, să urmăriți alegerile americane. Cum a fost atmosfera?

– A fost o întâlnire de câteva ore. Ambasadorul a avut o scurtă cuvântare în care a explicat, înainte de orele 22, ce înseamnă alegerile pentru americani și faptul că au fost invitați la întâlnirea de la City Bank Building toți cetățenii americani din România. În cele câteva ore, ambasadorul a stat de vorbă cu diferiți oameni de cultură, politicieni, diplomați.

– Dumneavoastră ce ați discutat cu dl. James Rosapeppe?

– Am vorbit despre programul „Orașe de cinci stele“, inițiat de ambasada americană.

– La ce se referă acest program?

– La acțiuni concrete de reducere a birocrației și procedurilor din România. Orașele care vor ajunge să parcurgă toate cele cinci etape, vor primi titulatura **„Oraș de cinci stele“** și vor fi recomandate prin ambasada SUA tuturor investitorilor străini ca fiind localități conduse de autorități locale care acționează rapid și eficient în acordarea facilităților legale.

– Câte orașe au intrat în cursa pentru cinci stele?

– Programul a pornit cu peste 80 de orașe din țară. Au mai rămas în cursă aproximativ 20 și acțiunea se va încheia în luna decembrie.

– La câte stele a ajuns Aradul?

– Întreg programul se desfășoară pe o perioadă de cinci luni. După parcurgerea fiecărei etape se acordă o stea. Aradul mai are de parcurs două etape pentru a ajunge la cele cinci stele.

– De partea cărui candidat la președinție a fost ambasadorul?

– Fiind nominalizat de președintele Clinton, a „ținut” cu democrații. S-a și făcut un vot, neoficial, al tuturor celor prezenți, în niște urne secrete. Ordinea învingătorilor a fost: Al Gore, Bush, Nader.

– Dar dumneavoastră pentru cine ați ținut pumnii strânși?

– Pentru Bush. Și mă pot explica. Bush, fiind din Dallas, unde avem foarte mulți prieteni, își va duce la Casa Albă personal din Dallas, așa încât am avea acces, prin relațiile noastre, la Casa Albă. Dacă însă președinte ar ajunge Al Gore, nici asta n-ar fi o problemă, pentru că sunt alți prieteni, alte relații prin care vom putea avea acces la Casa Albă. Și asta în interesul României, respectiv al Aradului.

– Au mai fost invitați și alți primari?

– Da, inclusiv viceprimari și prefecți.

– A fost cumva și prefectul Aradului, dl. Nilă?

– Da, am fost împreună.

– Cu cine v-ați mai întreținut la City Bank?

– Cu doi reprezentanți ai unor fonduri de investiții americane care vor veni în curând la Arad pentru a vedea care sunt posibilitățile lor de plasare de fonduri pentru capitalizarea unor agenți economici din Arad.

TEODORA MATICA
Foto: **ȘTEFAN MATYAȘ**

La Bocsig

100 DE ANI DE DANS CĂLUȘĂRESC ȘI A 10-A EDIȚIE DE FESTIVAL

Căminul cultural Bocsig organizează duminică, 12 noiembrie, de la orele 15, Festivalul interjudețean al dansului călușăresc, ajuns la ediția a X-a. Cu acest prilej se va sărbători și împlinirea unui veac de când se joacă acest dans la Bocsig. Aici au ființat două formații de călușari, una ortodoxă și una greco-catolică. Cea mai veche formație din Bocsig a fost cea ortodoxă, înființată în anul 1900 de preotul Alexandru Mâneran, iar primul său vătaf a fost Simion Stan. Preotul Alexandru Mâneran împreună cu formația sa de călușari, corul bisericesc și cu o delegație din comuna Bocsig au participat la Marea Unire de la 1 Decembrie 1918 de la Alba Iulia.

Formația greco-catolicilor a fost înființată în anul 1928 de către preotul Alexandru Frugina iar primul vătaf al formației a fost Alexandru Bătrâna. În anul 1970 cele două formații de călușari s-au unit, alegându-se figurile cele mai frumoase de la ambele variante și s-a ajuns la varianta care se joacă și astăzi. Se mai păstrează și jurământul călușarilor: „Jurăm, jurăm, călușarul să-l jucăm și pe veci să îl păstrăm.“ Jurământul călușarilor exprimă dorința bocsiganilor ca acest dans să se păstreze și să fie transmis generațiilor următoare. Călușarul de la Bocsig se dansează în varianta ortodoxă și greco-catolică, dar în satele comunei sunt cunoscute și varianta călușarului de la Răpsig și varianta călușarului cu bâte de la Mânerău. Formația de călușari are un număr impar de membri, de la 9 până la 15, unul fiind vătaful. În prezent, formația de călușari din Bocsig este formată din trei generații de călușari. Călușarul se joacă la fiecare sărbătoare mai importantă a anului. În anul 1974 au fost filmate variantele călușarului din Bocsig pentru Institutul de folclor din București. Formația de călușari este laureată la festivalurile de la Cluj, Deva, Bocsig, Orăștie și altele și la festivalurile internaționale din Ungaria, Iugoslavia și Franța, la aceste festivaluri, împreună cu Ansamblul folcloric „Ardeleana“ al Căminului Cultural Bocsig.

„Apreciind vechimea acestui dans al călușarului precum și tradiția folclorică a Bocsigului - ne spune Teodor Coraș, directorul căminului - s-a organizat, de către Căminul Cultural Bocsig și Inspectoratul pentru Cultură al Județului Arad, începând din anul 1990, Festivalul dansului călușăresc la Bocsig, ajungând în prezent la a zecea ediție.” O altă manifestare importantă care se organizează tot anul acesta la Căminul Cultural Bocsig este Festivalul Coral Interjudețean „Ion Vidu” - ediția a patra.

V. F.

NE-AM INTERESAT PENTRU DUMNEAVOASTRĂ

În urma controalelor făcute de Inspecția Construcții - Arad, s-au depistat foarte multe clădiri cu deficiențe de construcții. Drept urmare, au fost aplicate mai multe amenzi.

Tocmai pentru a preveni asemenea situații, dl. Danciu Zamfir - inginer-șef adj. - ne-a informat ce obligații și răspunderi revin proprietarilor de imobile: ● răspund de activitatea urmăririi comportamentului construcțiilor; ● organizarea activităților de urmărire curentă cu personal propriu sau prin contract cu o firmă specializată; ● comandă inspectarea extinsă sau expertize tehnice la construcții în cazul apariției unor deteriorări ce se consideră că pot afecta durabilitatea, rezistența și stabilitatea construcției respective sau după evenimente excepționale (cutremure, incendii, explozii, inundații sau alunecări de teren); ● comandă expertize tehnice la construcțiile la care s-a depășit durata de serviciu, cărora li se schimbă destinația sau condițiile de exploatare, precum și la cele la care se constată deficiențe semnificative în cadrul urmăririi curente; ● iau măsurile necesare menținerii aptitudinii pentru exploatarea construcțiilor aflate în proprietate (exploatare rațională, întreținere și reparații la timp) și prevenirii producerii unor accidente.

NADIA B.

RECTORUL UNIVERSITĂȚII DE VEST „VASILE GOLDIȘ” - PROPUS PENTRU CEA MAI ÎNALTĂ DISTINCȚIE A ACADEMIEI INTERNAȚIONALE DE ȘTIINȚE MEDICALE „ALBERT SCHWEITZER”

În perioada 25-26 oct.2000, la invitația d-lui prof. univ. dr. Aurel Ardelean, Universitatea de Vest „Vasile Goldiș” l-a avut ca oaspete pe președintele Academiei Internaționale de Științe Medicale „Albert Schwietzer”, prof. univ. dr. Kazimierz Imielinski.

Cu această ocazie, înaltul oaspete a vizitat Facultatea de Medicină Generală, Spitalul Clinic Universitar, laboratoarele facultății și a avut întâlniri cu cadrele didactice și studenții mediciniști.

Impresionat de cele văzute, apreciind atât dotările existente în cadrul Universității arădene cât și procesul de învățământ ce se desfășoară aici, dl. prof. univ. dr. Kazimierz Imielinski, în calitate de președinte al Academiei Internaționale de Științe Medicale „Albert Schweitzer”, a propus Consiliului de Conducere al Academiei acordarea Medaliei de Aur „Albert Schweitzer” rectorului Universității de Vest „Vasile Goldiș” Arad, prof. univ. dr. Aurel Ardelean. Trebuie menționat că aceasta este cea mai înaltă distincție a Academiei Internaționale de Științe Medicale „Albert Schweitzer” și a fost acordată, până în prezent, numai unui număr de 29 personalități din întreaga lume din care 15 sunt laureați ai Premiului Nobel.

Prin acordarea acestei înalte distincții se recunoșate încă o dată, valoarea deosebită a învățământului medical practicat în Universitatea de Vest „Vasile Goldiș”Arad precum și aportul deosebit în propagarea și dezvoltarea acestuia de către prof. univ. dr. Aurel Ardelean, distinsă personalitate a științei și culturii de pe meleagurile arădene.

„ARADUL CULTURAL E MOLÂU”

Diagnostichează Paul Everac și tot el oferă și tratamentul, în urma discuțiilor avute cu intelectualii arădeni la întâlnirea organizată de Facultatea de Medicină a Universității „Vasile Goldiș”.

– Cum vi s-au părut discuțiile? Au fost preluate „mingile” pe care le-ați aruncat?

– Discuțiile din seara aceasta dovedesc o maturizare a publicului arădean, care a părăsit insulta, a părăsit înverșunarea și se ține destul de aproape de idee, și-și proclamă intenția de a face mai mult pentru societate. E un sentiment general, întâlnit și în alte orașe și care dovedește că „România profană” nu doarme, ci se zvârcolește. Nu am auzit nici o tiradă goală de sens și divagațiile de la subiect au fost puține. Mediul civilizat pe care l-am descoperit aici m-a dus cu gândul la vremea în care Aradul era o cetate a intelectualilor binevoitori, e vorba de părinții mei și de colegii mei care doreau să țină o flacără aprinsă.

– Vreți să faceți o descriere mai amănunțită a acelei perioade?

– În perioada existenței mele în Arad (de la două luni la 22 de ani), Aradul tinereții mele era un câmp de luptă civil între cultura română și cea maghiară, având pe rând ca aliați un public evreiesc avid și competent. Era și o luptă economică între vechea burghezie maghiară și forțele incipiente românești, care trebuia să fie ajutate și încurajate. Nici un mare virtuoz nu ocolea Aradul, când venea Rubinstein nu trecea mult și se înfățișa G. Enescu. Comunitatea era foarte pașnică, dar și foarte concurențială. La revista „Hotarul” colabora părintele Ciuhandu (bunicul primarului Timișorii), Al. Negură și tatăl meu, prof. Al. Constantinescu, care o redacta, o tipărea și o expedia prin elevii de la „Moise Nicoară”, printre care eram și eu. Era Aradul micii și marii burghezii care dădea un sentiment de stabilitate și progres.

– Cum poate un oraș să renască cultural?

– Pentru a impulsiona cultural un oraș, trebuie să izbucnească o idee, orașul Piatra-Neamț a avut gloria sa de pe urma teatrului, orașul Iași a construit o boemă literară unică în toată țara, Clujul s-a adăpostit la un moment dat sub mantaua de exilat a lui Blaga. Asta trebuie: un om, o idee, o mișcare, o inițiativă, un curent electric care să stârnească o animație.

– Are Aradul forța de a declanșa această animație culturală?

– Eu știu că nu are. E fiert ca o plăcintă. Aradul actual e molâu și rău gospodărit, plin de maghernițe și trotuare stricate. Numai marile edificii au beneficiat de o oarecare grijă. Un batalion de tineret studios și plin de zvâc l-ar putea transforma nu derivându-l spre disco sau fotbal, ci agitând o idee fertilă în plan teoretic, dar cu reverberații pragmatice certe. Energia e în mâna tineretului, poate de acolo o să iasă scânteia.

– Știu că ați colaborat cu Teatrul de Stat de aici, intenționați să reluați această legătură?

– Am avut o legătură strânsă cu teatrul din Arad pe vremea lui Dan Alexandrescu, marele său animator. Cornea m-a rugat, m-a jucat, dar m-a uitat cum a bătut vântul altfel, ca și când aș fi fost ciumat. Văran mă așteaptă să-mi fac reintrarea la București, după care voi fi cu totul al vostru. Mi-e drag teatrul din Arad, am lucrat și direct cu el și aș fi fericit să-l văd cuprins de o nouă strălucire.

M. ARDELEAN
Foto: **AL. MARIANUȚ**

VORBE DE (... ȘI ÎNTRE) PATRONI!

- INSTANTANEE -

– Mă ierți, stimabile, pe la matale fuseră ăștia de la Inspecția Sanitară de Stat?

– Au fost, domnule. Ei, și care-i necazul?

– Și... te-au găsit în regulă?

– Dar, cum trebuia să mă găsească?

– Eh! Lasă, dom'le, că știu eu c-ai „uns” bine și ai pile la ei. Căci, altfel, nu se poate să nu găsească ei „ceva” ca să te ardă...

– Asta e părerea dumitale... Dar, totuși, ce au găsit?

– Păi, să vezi, unitatea mea - Magazin de desfacere a pâinii aparținând S.C. „VIDEO RA” SRL din Piața Aurel Vlaicu - au găsit-o cu pereții și tavanul plin cu apă meteorică; rafturile de expunere a pâinii erau acoperite - deh, ce să-i faci? - cu praf și pânze de paianjen; sistemul de canalizare, practic, inexistent, adică neracordat la canalizarea orașului. Și-auzi, dom'le, m-au întrebat și de autorizația sanitară de funcționare, de parcă știau că nu-i vizată din... 29 august 1998!

– Și-atunci, te miri că te-au amendat?

– Ah, nu; mi-au SUSPENDAT ACTIVITATEA UNITĂȚII în baza Deciziei nr. 84/2000.

– Nu te invidiez! N-am ce-ți face!

N.A. Orice asemănare cu realitatea este foarte bine... documentată. Și controalele continuă!

CONSTANTIN SIMION

NOUTĂȚI LA EDITURA „NICULESCU”

La Editura „Niculescu” au apărut: ● **„Limba engleză prin exerciții”** de Andrei Bantaș, Georgiana Gălăteanu Fârnoaga și Doina Sachelarie - Lecca (Manualul urmărește aprofundarea și fixarea structurilor de bază și complexe ale limbii engleze); ● **„Copiii adulți. Părinți adulți”** de Phillis Lieber, Gloria S. Murphy și Ancette Merkur Schartz (Traducerea unei lucrări de excepție apărută la o prestigioasă editură americană, cuprinde sfaturi practice pentru relații bune între oameni maturi); ● **„Mă plictisesc, mămico...”** de Cynthia Macgregor (127 de jocuri amuzante și educative pe care copilul le poate juca singur); ● **„Engleza în 30 de zile”** de Sonia Brough și Carolyn Wittmann (Prezintă, extrem de atractiv, situațiile prin care trece un tânăr care călătorește prin Anglia de-a lungul unui sejur de mai multe luni); ● **Dicționar francez-român** de Maria Brăescu (Însoțit de dicționarul pereche român-francez se adresează publicului larg, aducând acele cuvinte ce alcătuiesc vocabularul de bază); ● **Teste de limba engleză** de Jean - Pierre Berman, Michel Marcheteanu și Michel Savio (200 de teste pentru evaluare și perfecționarea cunoștințelor de limba engleză); ● **Dicționar de calculatoare englezăromân** de Nicolae Ionescu - Crutan (Cartea conține 6.500 de cuvinte - titlu, fiind un ghid indispensabil pentru orice utilizator de PC); ● **„Spaniola pentru începători”** de Camelia Rădulescu (O introducere în studiul limbii spaniole, cuprinde lecții și exerciții gramaticale adaptate acestui nivel); ● **Limba română** de Silviu Constantinescu (Rezolvarea exercițiilor de fonetică și gramatică din cele 3 manuale alternative pentru clasa a VII-a); ● **„Dificultăți ale gramaticii engleze”** de Stela Slapac (Un instrument neapărat necesar în aprofundarea limbii lui Shakespeare); ● **„Matematică”** de Camelia Burlan (Cartea cuprinde exerciții, probleme și jocuri pentru clasele I-IV); ● **„Metodă modernă de franceză pentru începători”** de Aristița Negreanu (Lucrarea ne arată cum se poate învăța și vorbi corect o limbă de nivel fonetic până la cel semiotic, trecând prin experiența însușirii gramaticii...); ● **Gramatica limbii engleze** de Ellen Henrichs-Kleinen (Traducerea unei lucrări de excepție apărută la prestigioasa editură Falken din Germania); ● **„Gramatica limbii franceze”** de Regina Lübke (Cartea propune un dublu obiectiv: de a fi, concomitent, un manual și o culegere de exerciții).

De la B.C.R. - 60 de milioane pentru noua Catedrală

Banca Comercială Română - filiala Arad a donat, zilele trecute, 50 de milioane lei pentru construcția noii Catedrale Ortodoxe a Aradului iar angajații acestei instituții - 10 milioane lei.

Conducerea Episcopiei Arad și Comitetul de sprijin pentru construcția noii Catedrale le aduc calde mulțumiri rugând pe bunul Dumnezeu să le răsplătească cu sănătate, fericire, prosperitate și să-i aibă în grija Atotputerniciei sale.

Răpsig Apă potabilă, pe micul ecran

Dacă ar fi o așezare de munte sau colinară, satul Răpsig ar justifica, oarecum, problemele care îi frământă pe oameni.

Apa, elementul indispensabil vieții, se găsește doar în fântânile din curți. În plus, are impurități: mâl, nisip.

Primăria comunei Bocsig a făcut oarece eforturi pentru introducerea rețelei de apă potabilă, însă deocamdată, săpăturile (pentru apă ...) au ajuns doar până la intrarea în sat. În prima fază va fi racordată școala, spunea primarul Vichentie Palcu. Nevoia stringentă de apă potabilă a fost lăsată, în mod ciudat, pe mai târziu (un an-doi) în favoarea instalării unor posturi telefonice și, eventual ... cablu TV. Adică - s-o spunem „p-aia dreaptă". O să vadă oamenii apa pe... micul ecran!

A. BOROȘ

Aradul are cel mai organizat sistem de asistență socială din România

Ieri, la Primărie a avut loc o conferință de presă, organizată cu prilejul vizitei unei delegații din Anglia la Arad, formată din dl. Paul Johnson, d-nele Cindy Williams și Jane Hardy, toți specialiști ai Serviciilor Sociale din ținutul Kirklees, Anglia.

În urmă cu doi ani a început colaborarea pe probleme de asistență socială dintre serviciile de specialitate din Arad și Kirklees. În acel moment în orașul nostru nu erau puse bazele serviciului de asistență socială pentru vârstnici. În timp, englezii au vizitat Aradul periodic și cu ajutorul lor s-a implementat și s-a dezvoltat acest tip de asistență, astfel încât, la ora actuală șase asistenți sociali asistă la domiciliu persoane vârstnice și cu handicap care nu se pot îngriji singure.

De data aceasta, vizita a avut ca scop o expertiză în domeniul asistenței la domiciliu și al minorului aflat în dificultate. S-au făcut comparații între sistemul de asistență englez și cel din România. În Anglia, în casele de tip rezidențial nu trăiesc mai mult de 12 copii. La noi, există instituții cu capacități mari, chiar până la 500 de copii instituționalizați.

S-a subliniat importanța schimbului de experiență între cele două țări și englezii au apreciat progresele înregistrate în ce privește serviciile sociale. Chiar dacă cu resurse puține, se lucrează la standarde înalte, aprecia dl. Johnson. La ora actuală, Aradul are cele mai dezvoltate servicii de asistență socială din România. Urmează ca în cel mai scurt timp să se dea în folosință un Centru pentru minori, care va veni în sprijinul copiilor aflați în dificultate.

TEODORA MATICA

Pe șosele

Zilele trecute, **Poliția Rutieră** a aplicat un număr de 130 de amenzi, care ating o valoare de peste 13,7 milioane lei. Au fost ridicate în vederea suspendării opt certificate de înmatriculare și șase permise de conducere. Trei arădeni au fost prinși conducând sub influența băuturilor alcoolice: **Ciobanu Sorin Claudiu, Hălăngău Teodor** și **Matei Cristian-Gheorghe.**

B. O.

Infractori prinși

Au fost identificați și introduși în arest numiții: **Covaciu Marian** (32 ani), **Covaciu Aurel** (23 ani) și **Sala Remus** (29 ani), toți din **Bocsig**, care au comis o tâlhărie asupra victimei **Palcu Teodor** (de 70 ani) din localitate. Sus-numiții urmează a fi prezentați Parchetului, în vederea emiterii mandatelor de arestare.

B. O.

Decese suspecte

La I.A.S. Horia

Zilele trecute a fost găsit decedat în dormitorul de la I.A.S. **Horia, Tripan Viorel.** Era din **Sighetul Marmației** și avea 45 de ani.

Potrivit unor surse din cadrul Poliției, există suspiciuni cu privire la cauzele decesului.

La Pecica

Zilele trecute a fost găsit un tânăr spânzurat în pădurea din **Pecica**. În urma cercetărilor efectuate s-a ajuns la concluzia că este vorba de Potka Nandor (22 ani) din Pecica. Cauzele în care acesta a decedat au produs suspiciuni, motiv pentru care Poliția continuă cu atenție cercetările.

B. O.

PROFESORUL UNIVERSITAR DOCTOR AUREL ARDELEAN - MEMBRU ÎN COMITETUL NAȚIONAL DE ORGANIZARE A UNEI PRESTIGIOASE MANIFESTĂRI ȘTIINȚIFICE INTERNAȚIONALE

În organizarea Societății Anatomiștilor din România va avea loc în luna septembrie 2002, la Timișoara, al XVII-lea Simpozion Internațional de Științe Morfologice.

Simpozionul va întruni toate științele morfologice, respectiv anatomie, histologie, anatomie patologică, biologie celulară și moleculară, genetica medicală, medicina legală.

Ca o recunoaștere a valorii corpului profesoral universitar arădean, Universitatea de Vest „Vasile Goldiș" Arad va participa la organizarea acestei importante manifestări științifice prin cooptarea rectorului, prof. univ. dr. Aurel Ardelean în Comitetul național de organizare.

La Bocsig Investitori sârbi în vizită de... lucru

La adunarea populară care a avut loc la Căminul Cultural din Bocsig, primarul Vichentie Palcu a profitat de ocazie anunțând o posibilă investiție. Trei cetățeni sârbi și-au anunțat intenția de a cumpăra sau arenda pământ în zona extravilană, la ieșirea spre Răpsig, pentru instalarea unui gater și construirii unui atelier de prelucrare a lemnului. Ținând cont de specificul geografic al regiunii, această inițiativă are reale șanse de succes. Localnicii prezenți la ședință nu au zis „ba" acestei idei. Motivele sunt simple - sârbii promit că vor oferi cca 50 de locuri de muncă șomerilor și tinerilor din localitate.

A. BOROȘ

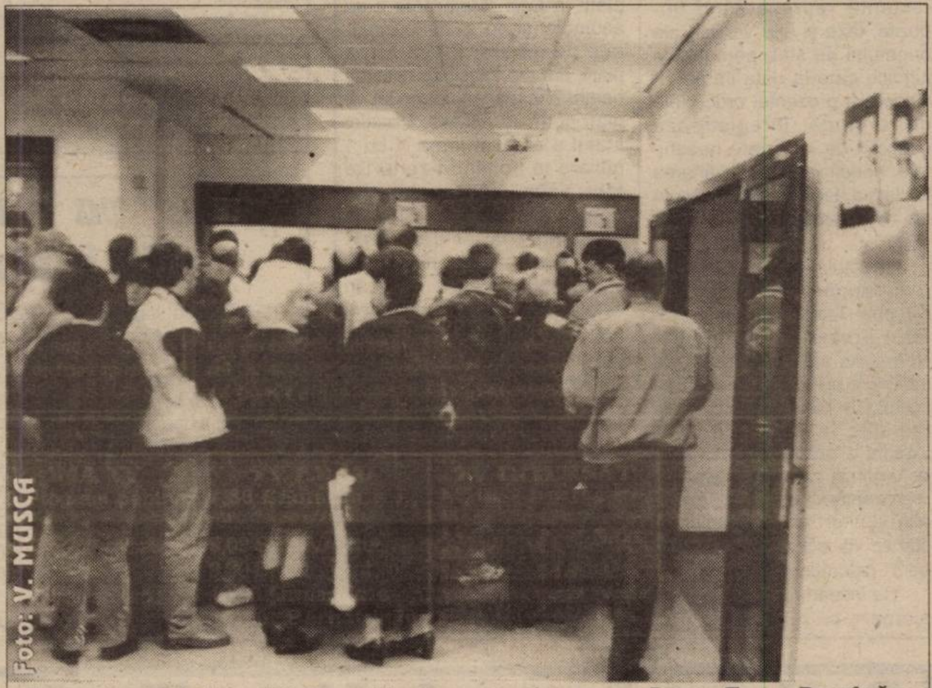

Zvonurile privind posibilele probleme pe care le-ar avea Banca Turco-Română au adus ieri, și la ghișeele filialei din Arad a respectivei bănci, zeci de deponenți.

MATEMATICIENI OLIMPICI PREMIAȚI DE UNIVERSITATEA DE VEST „VASILE GOLDIȘ"

La Olimpiada Internațională de la Iaejon (Coreea de Sud), care a avut loc în această vară, elevii arădeni **Florin Rațiu** și Andrei **Jorza** au obținut medalia de bronz, respectiv de argint, la matematică.

Elevii sunt în clasa a XII-a la **Colegiul Național „Moise Nicoară"** și sunt pregătiți de prof. Octavia Potocean. Până acum au fost recompensați de municipalitate cu câte 1 milion de lei și de conducerea școlii cu câte 2 milioane.

Foto: V. MUSCA

Universitatea de Vest „Vasile Goldiș" a sponsorizat Colegiul Național „Moise Nicoară" cu un calculator performant iar ieri, rectorul Universității de Vest „Vasile Goldiș", prof. univ. dr. Aurel Ardelean le-a înmânat celor doi elevi medaliați un premiu în valoare de câte 2,5 milioane lei.

C. LATU

De șapte ori mai multe locuri de muncă

„Bursa locurilor de muncă" s-a desfășurat în data de 31 octombrie 2000, la Sala Bingo din Piața Gării. La această a V-a ediție, comparativ cu celelalte, s-au înregistrat o serie de recorduri.

• În ceea ce privește numărul de firme, dacă la precedentele burse din 250 de firme invitate se prezentau circa 50, de data aceasta au fost 83 de firme. • Oferta de locuri de muncă a fost impresionantă, nu mai puțin de 3627 de slujbe fiind scoase într-o singură zi pe piață, adică de șapte ori mai mult față de anii trecuți. • Din punctul de vedere al participanților, numărul acestora a fost dublu față de ediția a IV-a a bursei desfășurate în primăvară. 2439 de persoane aflate în căutarea unui loc de muncă au călcat pragul Bursei din 31 octombrie. • De asemenea, numărul celor ce au bătut palma cu patronii pentru angajare este de 1005 persoane, triplu față de altă dată.

Cele mai căutate slujbe au fost cele de confecționer îmbrăcăminte, confecționer încălțăminte, operator asamblare piese electronice, agenți comerciali, consultanță asigurări, zidari, zugravi, barmani, ospătari, ingineri confecții și informaticieni.

N. OPREAN

U.L.A.L. s-a asociat cu hornarii din Checheci

De o bună bucată de vreme, arădenii se confruntă cu așa-numita invazie a hornarilor și coșarilor de ocazie. „Țepele" sunt la mare trecere în acest domeniu, atât la case cât și - mai nou - la blocuri.

În aceste condiții, Uniunea Locală a Asociațiilor Locative - Arad a încheiat recent un protocol cu S.C. „Coșarul cu Noroc", una din numeroasele firme care au ca obiect de activitate coșăritul și sobăritul. Că firma respectivă nu are o reputație prea bună, e altă poveste. Important e că S.C. „Coșarul cu Noroc" din Checheci cotizează Uniunii 2000 lei/apartament verificat.

Președintele U.L.A.L. Arad, dl. Rudolf Munteanu susține că treaba e perfect legală, devreme ce există un contract legal și termenii lui convin ambelor părți.

Pe de altă parte, tot U.L.A.L. își anunță intenția de a semna un contract paralel, cu o firmă bine-înfiptă.

Patronul acesteia, Mihai Stoica, e așteptat să vină „la semnat" cu o ofertă, ce-i drept, mai substanțială - 3000 lei/apartament. De urmărit.

ADRIAN BOROȘ

Prin Agenția județeană de formare profesională

60 DE DEȚINUȚI VOR DEVENI ZIDARI SAU LEGUMICULTORI

În conferința de presă de ieri, d-na Claudia Miuțescu, purtătoarea de cuvânt a Agenției județene de ocupare și formare profesională a declarat că în cursul lunii octombrie s-au angajat, prin intermediul agenției, 48 de absolvenți ai promoției 2000.

Dintre aceștia, 13 au terminat o facultate, 5 o școală post-liceală, 12 au absolvit liceul, iar 18 școala profesională. Din vară și până în prezent, din cei două mii de absolvenți, 300 și-au găsit un loc de muncă.

În ceea ce privește cursurile de calificare aflate în derulare, două sunt mai speciale, datorită participanților înscriși la curs. Este vorba de circa 60 de deținuți care se vor califica în meseriile de zidar și legumicultor. După absolvirea cursurilor de calificare și, evident, a eliberării din închisoare, deținuții calificați se pot angaja în meseriile pentru care s-au pregătit - diplomele obținute în urma absolvirii cursului fiind eliberate de către Ministerul Muncii și Protecției Sociale.

N. OPREAN

FARAONI ȘI FRAIERI

„Am trei angajați cărora trebuie să le dau bani de-acasă ca să-și ia salariile la timp. Eu aștept de două luni 30 de milioane de lei de la o firmă căreia i-am livrat marfa, dar plata n-am primit-o. Dările la stat le-am plătit la zi, așa că acum abia am câteva milioane. Dar ce faci cu câteva milioane de lei? Am încercat să fac ceva, măcar din ce aduce firma să asigur pâinea familiei mele și pentru cei trei angajați. Dar așa nu mai merge. Probabil voi renunța la afacere", spune, amar, P. E., 41 de ani, din Arad, un mic întreprinzător. Cazul lui nu este, din păcate, singular. În esență, omul vrea să trăiască din propria afacere. Mai mult, plătea și trei angajați de-ai săi. Își achita impozitele, taxele și alte obligații la timp. Deci era și încă este o mică sursă de alimentare a bugetului.

Între timp, în ultimul Monitor Oficial a apărut Oronanța de Urgență 163, pentru diminuarea arieratelor la bugetul de stat. În primul articol se scrie: „Pentru încasarea obligațiilor restante reprezentând impozite, taxe și alte venituri ale bugetului de stat, persoanele juridice care la data intrării în vigoare a prezentei ordonanțe de urgență înregistrează majorări de întârziere neachitate, beneficiază de amânarea la plată a acestora până la data de 15 decembrie 2000, inclusiv."

Articolul 4 este o adevărată „capodoperă" a ministrului Decebal Traian Remeș, inițiatorul prezentei ordonanțe. Negru pe alb: „Majorările de întârziere prevăzute la art. 1 se scutesc la plată, dacă debitele restante la data intrării în vigoare a prezentei ordonanțe de urgență, care le-au generat, reprezentând impozite, taxe și alte venituri ale bugetului de stat se vor achita până la data de 31 octombrie 2000."

Ce înseamnă acest fapt? O ștergere cu buretele, o premiere pentru unii a faptului că n-au plătit la timp obligațiile pe care le aveau oricum. Aici nu e vorba de milioane de lei, nici măcar de zeci de milioane, ci de mari „rechini" care ar fi avut de achitat majorări de întârziere de sute și mii de miliarde de lei. Aici este ipocrizia fără de margini a Executivului. În cazul FNI s-a spus că soluția nu va afecta bugetul de stat. Corect, adăugăm noi. Numai că această ordonanță de urgență tocmai asta face, mușcă din bugetul de stat. Unii sunt faraoni și își freacă mulțumiți palmele, în timp ce alții, care au plătit la timp, unii chiar și majorări, își smulg părul din cap că au fost „fraieri".

În fond, scopul unei afaceri e să obții profit.

Bune sau proaste, există niște legi pe baza cărora se desfășoară acestea. Niște reguli ale jocului. Iar tot regula spune că trebuie să plătești impozite, taxe și alți bani care alimentează bugetul de stat. Luăm cazul ipotetic că firma X ar fi avut obligații către stat 1 miliard de lei. Pe care nu i-a plătit la timp. Majorările s-au acumulat și au ajuns la jumătate de miliard. Firma X n-a plătit, dar s-a folosit de miliarde pentru alte afaceri. Iar acum va plăti doar un miliard. Practic, statul a creditat firma X cu 1 miliard la dobândă zero. De fapt, ținând cont de inflație, negativă. Însumate, sumele înseamnă, la nivel de țară, zeci, poate sute de mii de miliarde de lei. Pentru cetățean asta se traduce prin mai puțini polițiști noaptea, pe străzile întunecoase, trenuri cu compartimente tip congelator, cearșafuri vechi în spitale și alte „beneficii". În acest timp, unii sunt adevărați faraoni, îmbogățindu-se (pe nedrept), iar alții, cei mai mulți, doar niște fraieri... Plătitori de impozite, taxe și alte dări la timp. Că bugetul, fie și hăcuit, trebuie să se adune din ceva.

G. CONSTANTINESCU

După un an de la decizia AGA

CONTINENTAL-ASTORIA S-A „RUPT" ÎN DOUĂ

Când FPS a vândut 40% din acțiunile deținute la societatea arădeană Astoria, în 1998, acestea au fost achiziționate, printr-o ofertă comună, de Continental din București și de West Bank din Arad. După privatizare, Continental-Astoria avea următoarea structură a acționarilor: FPS a mai rămas cu 10%, pachet pe care ulterior l-a dat la SIF Banat-Crișana, 29% Continental București, 11% West Bank, 0,08% - managerul, iar restul PPM.

Anul trecut, prin toamnă, Adunarea Generală a Acționarilor de la Continental-Astoria a decis divizarea societății. Societatea s-a divizat în două: West Mureșul și Continental-Astoria. Clădirea hotelului Mureșul a fost luată de West Bank, iar celelalte active - hotelul Astoria și Cazinoul - aparțin în continuare societății Continental-Astoria.

„West Mureșul a fuzionat cu West Bank. În urma măririi capitalului social la Continental-Astoria (înainte de divizare), West Bank mai deține aici 3,12%. Acceptul CNVM la divizarea societății s-a primit abia în această toamnă. Întârzierea e din cauză că multe luni CNVM a avut alte priorități, mă refer la FNI", spune Cornel Pirtea președintele Consiliului de Administrație al West Bank.

G. KNAP

„BĂTĂLIA" PENTRU MONEASA CONTINUĂ

Amândouă ofertele depuse la FPS Arad pentru cumpărarea acțiunilor deținute de stat la societatea Moneasa au fost acceptate, negocierile fiind în curs de desfășurare cu ambele societăți.

Sunt interesate de achiziționarea pachetului de acțiuni (40%): **Laicom** din Arad (deja acționară la Moneasa) și **Petrobanat** Holding din Timișoara.

G. K.

UN POD PREA ÎNDEPĂRTAT

Contraste

Am spus despre actuala campanie electorală că se desfășoară sub semnul contrastelor dintre sloganuri și realitate. Cazul podului feroviar din Micălaca, deși se circumscrie acestui subiect, este ceva mai mult, este o miză a unei teribile confruntări, precum acel pod prea îndepărtat din vremea războiului.

De fapt, sugestia din titlu nu este deloc întâmplătoare, pentru că și aici, în Micălaca, s-au dat lupte prelungi și aprige, mai bine de doi ani - paradoxal de combatanții aceleași coaliții: parlamentari arădeni și dregători județeni și municipali - pentru a opri autorizarea lucrărilor de reparații sau refacere a podului până când Ministerul Transporturilor nu asigură banii necesari mutării liniei ferate din cartier pe alt traseu și redarea circulației rutiere pe actualul amplasament al căii ferate. (În paranteză spus, un proiect uriaș, de câteva sute de miliarde, în prezent peste o mie, care implica investiții imense în pasaje de traversare a drumului național și a celui județean, precum și alte lucrări de infrastructură la care ministrul Transporturilor din acea vreme nu le asigura finanțarea.) Epilogul acestei întâmplări a fost stigmatizarea ministrului cu titlu de „persona non grata", care la rândul său a tăiat pentru Arad alocații de mai multe miliarde lei din fondurile pentru drumuri (acei cunoscuți bani ai dumneavoastră!).

Ca și în epopeea podului din Arnhem, podul din Micălaca a generat pierderi imense, care nu sunt numai de ordin financiar. În doi ani s-au irosit forțe și s-au măcinat pasiuni pentru o idee utopică, timp în care devierea traficului greu prin Micălaca (pe sub sau peste calea ferată) dinspre Timișoara spre graniță sau alte destinații nu este rezolvată: se traversează în continuare Aradul pe trei sferturi cu vehicole grele, se distrug drumuri, se ocolește enorm prin centrul orașului, se amplifică zgomotele care, culmea, se vroia să fie eliminate prin proiectul megaloman eșuat.

Oare cum sunt privite toate acestea în context electoral?

D. NICA

„Aris" va fi scoasă la vânzare prin intermediul bursei

Fabrica de strunguri Aris Arad va fi scoasă la vînzare prin intermediul bursei, după ce prețul nominal al acțiunilor va fi stabilt de către Direcția Finanțelor Publice și o societate de consultanță din București, a declarat, pentru MEDIAFAX, directorul societății, Teodor Horga.

Înființată în 1948, societatea Aris SA a fost una din cele mai mari fabrici de strunguri din țară. Restructurarea societății a început în 1990 și din 5.000 de angajați au mai rămas doar 500. În prezent 90% din producția fabricii este destinată exportului.

Teodor Horga a precizat că, în prezent, societatea a reușit achitarea integrală a datoriei către Distrigaz Arad. De asemenea, printr-o Hotărîre de Guvern au fost anulate penalitățile de întîrziere la plata datoriilor către bugetul de stat.

Directorul Aris a mai adăugat că salariile se plătesc la timp, iar pe perioada iernii muncitorilor li se vor asigura haine groase, vestiarele vor fi încălzite, iar ferestrele societății vor fi etanșate.

Dosarul de privatizare a societății va fi finalizat, în următoarele trei săptămîni, iar conducerea fabricii a spus că s-au anunțat potențialii investitori.

Arădenii produc, lunar, 17.000 metri cubi de gunoi

Din această lună, tarifele practicate de S.C. Salubritate sunt: pentru populație - 16.900 lei/lună de persoană, pentru agenții economici - 202.900 lei/mc. Societatea are de încasat de la datornici circa 4,8 miliarde de lei. Pentru recuperarea acestei sume, Salubritatea se judecă cu rău-platnicii, având pe rol 60 de procese intentate în mare parte persoanelor juridice, dar și celor fizice.

Lunar, Salubritatea colectează aproape 17.000 de metri cubi de deșeuri. Populația produce cea mai mare cantitate de gunoi, 11.000 mc, restul adunându-se de la persoanele juridice.

Dacă statul va opri căderea liberă a economiei

ȘI LA IRATOȘ AGRICULTURA POATE DEVENI PROFITABILĂ

Anul agricol care se apropie de sfârșit a fost puternic afectat atât de inundațiile din primăvară, cât și de seceta prelungită. Cel mai mult a dus însă la scăderea drastică a producțiilor agricole degringolada generală din economia națională, accentuată tot mai mult în ultimii ani. „A fost și la noi, ca peste tot, un an foarte greu, producția fiind afectată aproape în întregime. Dacă până anul trecut am avut și o micro-fermă zootehnică, cu 100 de porci, datorită necorelării prețurilor de cost cu profitul a trebuit să renunțăm la ea. ... Când statul va opri căderea liberă a economiei vom reînființa micro-ferma, chiar cu efective mai mari. Sunt convins că numai prin integrarea producției agricole putem lucra profitabil pământul. Cu atât mai mult cu cât România importă circa 80% din producția de carne", spune Andrei Hanyecz, președintele asociației agricole familiale „HANYECZ" din Iratoș. Și-au introdus pământul în asociația amintită nu mai puțin de 40 de familii din localitate. Asociația dispune de utilaje proprii cu care se descurcă pentru lucrarea celor 100 de hectare. L-am întrebat pe dl. Hanyecz, ce speră să aducă pentru agricultură alegerile care se apropie. „Sperăm că după alegeri, cei ce vor veni la putere se vor gândi să sprijine și agricultura, lăsată ani de-a rândul a nimănui. Așa cum sunt favorizați prin diverse pârghii investitorii străini, mi se pare normal să fim sprijiniți și noi, cei din țară. Atunci și noi am putea realiza aceleași producții ca italienii care lucrează pământul în unele localități ale județului, de pildă. Indiferent cine va ajunge la putere, aș dori ca printre arădenii care ne vor reprezenta în Parlament să fie și dl. George Medințu de la Jackson Internațional, care în ciuda condițiilor meteo nefavorabile, anul acesta ne-a sprijinit foarte mult. Ne-a asigurat tot necesarul pentru a înființa culturile. Sunt convins că odată ajuns în Parlament, s-ar zbate și pentru agricultură, pe care o cunoaște foarte bine, deoarece a colaborat cu agricultori din tot județul și nu numai" este de părere Hanyecz.

Foto: ȘT. MATYAȘ

Degringolada din economie se reflectă pe deplin și în agricultură, care a rămas a nimănui. Cu toate acestea, la A. F. HANYECZ nu rămân pământuri nelucrate.

Din banii obținuți din credite până acum au reușit să însămânțeze 30 de hectare cu grâu și 5 ha cu orz. Încă 15 hectare sunt pregătite pentru grâu, dar lipsa banilor nu le permite să le însămânțeze. „În prezent, se lucrează la realizarea arăturilor de toamnă, care se știe foarte bine că duc la rezultate mult mai bune decât cele din primăvară. Din păcate, lipsa fondurilor pentru motorină ne încurcă, fiind posibil să nu putem face toate arăturile în toamnă", a adăugat agricultorul din Iratoș.

FLORIN TRUȚ

ABN AMRO România realizează 25% din veniturile ABN AMRO în zona central-est europeană

ABN AMRO România aniversează astăzi cinci ani de activitate pe piața românească. În acest răstimp, rețeaua ABN AMRO s-a extins în nouă orașe din țară, numărul de angajați a crescut la 250, iar gama de servicii s-a extins proporțional cu cererile în creștere ale clienților. Dezvoltarea solidă și continuă a ABN AMRO, atât în privința portofoliului de clienți cât și în privința serviciilor, a fost recunoscută de comunitatea de afaceri locală și internațională. O confirmare a acestui fapt este și primirea, timp de trei ani consecutiv, a titlului de „Cea mai bună bancă internațională din România", din partea revistei de specialitate britanică „Central European". Acestora li se adaugă titlul de „cea mai bună bancă a deceniului din România", decernat de aceeași prestigioasă publicație.

ABN AMRO Romania este una dintre cele mai de succes operațiuni ale ABN AMRO în zona central-est europeană. Cifrele statistice arată că ABN AMRO România contribuie cu aproximativ 25% la cifra de afaceri a puternicei companii în regiune.

În Arad, sucursala ABN AMRO este operațională de un an de zile. „ABN AMRO Bank se află în Arad de aproape un an și aș ori să îmi exprim aprecierea la adresa activității clienților noștri. În anul care a trecut de la începerea operațiunilor ABN AMRO Bank Arad, am încercat să încurajăm dezvotlarea afacerilor în oraș prin promovarea unei mai bune cunoașteri și comunicări în cadrul comunității de afaceri din Arad, creând astfel parteneriate și impulsionând creșterea economică. Arad este o destinație încă nedescoperită pentru investiții, iar ABN AMRO Bank ar dori să se dezvolte împreună cu companiilor de aici" a declarat dna Cătălina Bălan, branch manager ABN AMRO Bank Arad.

„SUNTEM LA UN PAS DE O MARE PERFORMANȚĂ PENTRU SPORTUL ARĂDEAN”

■ este de părere VALENTIN DOBAI, antrenorul-jucător al echipei de tenis de masă a CSM Conar Arad

Duminică dimineața, sportul arădean îmbracă haine de gală pentru o confruntare de cupele europene. Este vorba de turul doi al Cupei „Nancy Evans”, unde băieții echipei de tenis de masă a clubului CSM Conar vor întâlni echipa din Luxemburg, D. T. Echternoach. Cum în turul I, adversarul arădenilor, echipa spaniolă Villa de la Zubia nu s-a prezentat, acesta este debutul în competiție pentru Vali Dobai și compania. Este prima participare în cupele europene a echipei de băieți arădene, în 1970, după câștigarea campionatului, echipa neînscriindu-se în competițiile continentale. Despre acest joc, cel mai îndreptățit să ne povestească este jucătorul-antrenor Valentin Dobai.

– Este prima participare efectivă a echipei de băieți în cupele europene. Ce înseamnă pentru voi acest lucru?

– O competiție de înalt nivel, având în vedere campionatele occidentale ca forță în tenisul de masă mondial. Este o muncă efectivă de cinci ani de zile de când sunt în Arad și un succes al întregului tenis de masă românesc. Suntem singura echipă din România care participă în acest an în Cupa „Nancy Evans”.

– După neprezentarea spaniolilor de la Villa de la Zubia în primul tur, v-a ieșit în cale echipa din Luxemburg, D.T. Echternoach. Ce informații aveți despre adversar?

– Informația cea mai de preț este că am cunoștință despre nivelul tenisului din Luxemburg, având în vedere o fostă participare a mea, în 1992, în cupa „Nancy Evans” cu Unirea Tricolor București, la un joc cu o altă echipă, chiar în Luxemburg. Am învins cu 4-3, dar mi-au lăsat impresia unui nivel foarte ridicat, având posibilitatea să participe la turnee intenaționale în multe țări vecine, cu tenis de masă foarte bun. Atú-ul lor ar fi marea experiență internațională. De la Echternoach îl cunoc pe jucătorul lor numărul 1, fostul meu antrenor la Juventus I. P. B. București, Traian Ciociu. Este un jucător foarte bun, fiind numărul 3 în Luxemburg. Mai au încă un jucător, pe 17, iar ceilalți nu apar în clasament.

– Ce șanse consideri că aveți?

– Plecăm cu șansa a doua, sper să fie totuși un meci echilibrat. Din punct de vedere psihic și tehnic stăm destul de bine, sperăm să concretizăm și prin rezultat.

– În ce componență veți evolua?

– Sâmbătă voi asista la un antrenament de-al lor și în funcție de ideea pe care mi-o voi forma voi alcătui echipa. Eu voi juca sigur, iar în rest mai vedem. Îi am la dispoziție pe Walter Berg, Ștefan Dumitru, Adrian Dodean și Cristian Dodean.

– Plecarea lui Cristian Tămaș în Germania este o pierdere pentru echipă?

– Este o mare pierdere pentru echipă, el evoluând pentru noi în continuare doar la individual, în campionatele naționale. S-a văzut neparticiparea lui în actualul campionat, față de anul trecut, noi căzând în grupa 5-8 din Superligă.

– Pentru jocul de duminică sunteți motivați special financiar?

– În tenisul de masă nu circulă atât de mulți bani, însă suntem obișnuiți cu motivarea în competițiile naționale și internaționale, dovadă și rezultatele din ultimii ani. În acest sezon am ajuns al doilea club al țării ca performanțe.

– În cazul unei calificări ce se întâmplă mai departe?

– Ar fi bine să ne calificăm, am fi singura echipă locală rămasă în cursă în cupele europene. Ar fi o perfomanță pentru întreg sportul arădean. S-ar putea, în caz că trecem mai departe, să jucăm în deplasare în Germania sau Israel. Oricum, cel mai important este ca duminică să avem sprijinul spectatorilor și sponsorilor pentru un rezultat benefic. Mulțumesc pentru sprijinul pe care aceștia ni l-au oferit până acum. Mulțumesc conducerii clubului nostru, care prin implicarea efectivă pe care a realizat-o în ultimii ani a contribuit decisiv la performanțele tenisului de masă arădean. Drept urmare, în perioada 17-18 noiembrie vom participa la Open-ul Croației cu sportivii Adrian Dodean, Daniela Dodean și Lucia Bălaș, componenți ai loturilor naționale.

– Eu îți mulțumesc și vă doresc mult succes!

A consemnat
DACIAN TODUȚA

În Divizia C

ASTRA TREBUIE COPIATĂ

Parcursul peste așteptări al celor trei divizionare „C“ arădene continuă. Dacă ținem cont că mai tot timpul formațiile noastre stau în coasta liderului, „U“ Cluj, în special Telecom, ne dăm seama că acum - ca niciodată - se poate încerca marea lovitură, o eventuală înțelegere între cluburile noastre putând aduce o formație arădeană în Divizia B, alături de UTA.

Nu de alta, dar nici pe Someș, studenții nu au o situație prea roză, iminenta plecare a lui Sabău la Rapid putând fi fatală.

În devans, Astra Trinity a învins - „la două diferență“ - pe Șoimii Satu Mare, la mijlocul acestei săptămâni.

Pe teren propriu va mai evolua, mâine, de la ora 11,00, F.C. Telecom, adversarul întâlnit numindu-se Lăpușul Tg. Lăpuș, o echipă destul de modestă, care nu a arătat mai nimic în precedenta deplasare de la Arad, când a fost învinsă categoric de Astra Trinity, cu 4-1. Elevii antrenați de Gigi Borugă pornesc - în această situație - favoriți cerți. Pentru a nu se îndepărta de clujeni, „telefoniștii“ nu au voie să pășească greșit, orice „bâlbâială“ putând să coste enorm. Așadar, nu acceptăm decât „1“ solist.

Cealaltă formație arădeană care evoluează mâine este West Petrom. Elevii antrenați de Ionuț Popa au avut un parcurs destul de bun până acum, punctele de mâine, de la Dej, împotriva Unirii, neînsemnând totul, dar un rezultat pozitiv ar conta foarte mult.

Plecând de la izbânda Astrei, de joi, putem spune că ar fi perfect dacă va fi copiată - în privința rezultatului final - de concitadinele Telecom și West Petrom.

Multă baftă, tuturor!

LEO SFÂRA

FOTBAL INTERNAȚIONAL

În Elveția, ieri au avut loc tragerile la sorți pentru faza a doua a grupelor Ligii Campionilor și a șaisprezecimilor Cupei UEFA.

LIGA CAMPIONILOR

Grupa A

Valencia
Sturm Graz
Manchester Utd
Panathinaikos

Grupa B

A. C. Milan
Deportivo La Coruna
Paris St. Germain
Galatasaray

Grupa C

Olimpique Lyon
Bayern München
Arsenal
Spartak Moscova

Grupa D

Real Madrid
Anderlecht
Lazio
Leeds Utd.

CUPA UEFA

Rangers - Kaiserslautern
Osijek - Slavia Praga
AEK Atena - Bayer Leverkusen
FC Brugge - Barcelona
Hertha Berlin - Inter Milano
F.C. Nantes - Lausanne
Alaves - Rosenborg
Feyenoord - VFB Stuttgart
Parma - TSV 1860 München
Bordeaux - Werder Bremen
Shahtior Donetsk - Celta Vigo
PSV Eindhiven - Paok Salonic
A. S. Roma - S. V. Hamburg
Liverpool - Olympiakos Atena
Lokomotiv Moscova - Rayo Vallecano
Espanyol - F.C. Porto

Meciurile se vor disputa pe 23 noiembrie, respectiv 7 decembrie.

Baschet masculin

„PETROLIȘTII” ARĂDENI NU POT RATA ȘANSA UNEI NOI VICTORII

Că West Petrom Arad a devenit o echipă de top în baschetul masculin românesc nu mai este o noutate. E o certitudine, care, însă deranjează pe mai marii federației. Acolo, la București, o mână de oameni hotărăsc campioana dinainte și sunt capabili de orice pentru a-și duce la bun sfârșit planurile diabolice. Și cum West Petromul are echipă, antrenor și, peste toate, valoare, trebuie pusă la colț ori de câte ori încearcă să-și ia „nasul la purtare” și să încurce socotelile „miticești”. După ce ne-au „terminat” cu arbitrii la Ploiești, sub ochii ministrului Ioan Dobrescu, „mahării” din Capitală s-au trezit din amnezie și l-au luat la „bani mărunți” pe fostul antrenor al naționalei, Dragan Petricevici, căruia, culmea tupeului, i-au contestat calitatea de antrenor.

Credeam și noi, dar și conducătorii West Petrom-ului, că odată învinși la Ploiești - de noua campioană, după cum ar vrea unii - vom fi lăsați în pace să ne jucăm sportiv șansele. Ne-am înșelat amarnic, deoarece, cineva, acolo sus, nu ne iubește. Ce s-au gândit mai marii FRB: ce-ar fi să mai încercăm o dată cu Dumitrache? Cu unul și același „fluieraș” care ne-a făcut „varză” de Ploiești.

Firesc, dl. Dinu Puf - președintele secției de baschet, a protestat și le-a transmis federalilor că el nu răspunde de o eventuală ieșire necugetată a vreunui baschetbalist arădean, în cazul în care Dumitrache își face iar de cap. Vreți să știți care a fost reacția de la București? **„Ce, bă, ți-e frică de meciul cu Iașiul?”**

Nu, arădenii pregătiți de Dragan Petricevici nu se tem de jocul de la Focșani (sala din Iași se află în reparații), diferența de valoare dintre echipe fiind net favorabilă nouă. Ei cer doar un arbitraj corect, pe care sperăm că Gabriel Roceanu (București) - cel care i-a luat locul „recuzatului” Dumitrache - și Mircea Fleșeriu (Sibiu) să-l presteze sub privirile delegatului FRB, bucureșteanul Gheorghe Valeriu.

Așadar, **astăzi, de la ora 11,00, la Focșani,** West Petromul vrea să-și mai treacă în cont o victorie, lucru pe deplin realizabil.

Iată situația la zi înaintea acestei etape de campionat:

Clasament

1. Dinamo București	8	7	1	717-483	15 p
2. Vega Ploiești	8	6	2	625-524	14 p
3. West Petrom Arad	**8**	**6**	**2**	**646-514**	**14 p**
4. CSU Sibiu	8	6	2	628-598	14 p
5. CSU Pitești	8	5	3	583-557	13 p
6. Herlitz Tg. Mureș	8	4	4	609-661	12 p
7. „U” Cluj	7	4	3	572-498	11 p
8. Rapid București	8	3	5	618-661	11 p
9. CSU Brașov	8	2	6	626-716	10 p
10. Poli Iași	8	2	6	664-740	10 p
11. Elba Timișoara	8	1	7	503-716	9 p
12. Cimetul Fieni	7	1	6	464-589	8 p

***

În această după-amiază, lotul național de senioare, pregătit de George Mandache, sosește în orașul nostru după un stagiu de pregătire centralizată efectuat la Poiana Brașov. Reprezentativa României își continuă antrenamentele în Arad, în vederea jocurilor din cadrul preliminariilor C. E. din 2001.

DANIEL SCRIDON

Karate Kyokushinkai

LAURA ȘIMĂNDAN - CAMPIOANĂ NAȚIONALĂ DE TINERET

Zilele trecute la Zalău au avut loc Campionatele Naționale de Karate Kyokushinkai, rezervate tineretului, adică sportivi de 15-16 ani.

În cadrul categoriei -55 kg, sportiva de doar 13 ani, **Laura Șimăndan**, legitimată la CS Aris Tensho (antrenor Teofil Câmpian) a devenit **campioană națională de tineret,** după ce, în urmă cu puțin timp ea cucerise medalia de aur și la categoria cadeți (13-14 ani).

Rezultatele Laurei sunt cu atât mai remarcabile cu cât, ea și colegii ei de club se pregătesc în sala din incinta bazei sportive Aris la lumina ... lumânărilor de mai bine de o lună de zile, deoarece curentul electric la sală a fost întrerupt. Antrenorul Teofil Câmpian a adus mulțumiri rectorului Universității „Vasile Goldiș”, dl. Aurel Ardelean, patronului firmei de construcții DANIS-AD, dl. Dan Ardelean, președintelui filialei locale a C.N.S. „Cartel-Alfa”, dl. Vasile Dârzu și nu în ultimul rând conducerii SC „Aris” SA, pentru sprijinul moral și financiar în susținerea activității sportive la SC Aris Tensho.

D. SCRIDON

FOTBAL JUVENIL

Pe stadionul din Cermei s-a desfășurat ultima confruntare din triunghiularul Apateu - Cermei - Sepreuș, dintre copiii născuți după 1985, în cadrul Cupei AJF.

Ca și precedentele întâlniri, și cele de sâmbătă au scos în evidență talentul și ambiția micilor fotbaliști din cele trei localități.

La finalul meciurilor au fost consemnate următoarele rezultate:

- ● Apateu - Cermei 2-1
- ● Sepreuș - Apateu 3-1
- ● Cermei - Sepreuș 0-1

Pe primul loc s-au clasat echipele din Sepreuș și Apateu, ambele acumulând 12 puncte.

Merită apreciate toate cele trei echipe, care au în componența lor jucători cu reale perspective de a ajunge la echipele mari. Totul este să fie văzuți și ajutați de cei de la conducerea asociațiilor sportive.

Prof. VASILE SĂRAC

LOTUL ROMÂNIEI PENTRU CAMPIONATUL EUROPEAN “UNDER 18”

Tehnicienii Dumitru Manea și Ion Munteanu au anunțat numele jucătorilor convocați pentru miniturneul de calificare la Campionatul European “under 18”, care se va desfășura în Grecia.

Cei 18 jucători selecționați sunt următorii:

Sebastian Huțan (UT Arad), Răzvan Pleșca (FC Național) - portari, Mihaly Perenyi (Dinamo București), Laurențiu Preda (Electro Craiova), Marian Vătavu (Poiana Cîmpina), Radu Leon Mărginean (UT Arad), Constantin Secăreanu (Sportul Studențesc), Alexandru Bălțoi (Poiana Cîmpina), Ștefan Grigorie (Universitatea Craiova), Ionuț Mazilu (Sportul Studențesc), Ianis Zicu (Dinamo București), Marius Vintilă (Steaua București), Yvon Dougassa (Jiul Petroșani), Ionuț Rada (Universitatea Craiova), Valentin Negru (Sportul Studențesc), Ioan Drida (UT Arad), Dorin Tuturaș (Olimpia Satu Mare), Bogdan Apostu (Corvinul Hunedoara) - jucători de cîmp.

Echipa României va întîlni în miniturneul de calificare reprezentativele Greciei (13 noiembrie), Luxemburgului (15 noiembrie) și Estoniei (17 noiembrie). Selecționata clasată pe primul loc va obține calificarea pentru partida de baraj.

FOTBALISTUL CĂTĂLIN HÎLDAN NU S-A DOPAT

Laboratorul antidoping de la Koln a confirmat constatările Institutului Național de Medicina Legală (INML) referitoare la lipsa substanțelor dopante din organismul fostului fotbalist Cătălin Hîldan, a declarat, vineri, agenției MEDIAFAX directorul INML, Vladimir Beliș.

Beliș a adăugat că, în aceste condiții, cauza decesului lui Cătălin Hîldan rămîne hepatita de tip C, care dă modificări cardiace.

SÂMBĂTĂ, 11 NOIEMBRIE 2000

TVR 1

7,00 O vedetă populară - rel.
7,50 Oameni ca noi
8,20 Woody, ciocănitoarea buclucașă
8,45 Zorro - s.
9,35 Agenda electorală
10,00 Totul la vedere
13,00 Casa mea
13,30 Auto Club
13,55 Fotbal: Petrolul Ploiești-Unviersitatea Craiova, meci din etapa a 13-a a Diviziei A Ursus
16,15 Ora G
17,00 Studioul electoral
17,30 O altă realitate - ep. 1
18,00 Handbal feminin: Oltchim Râmnicu Vâlcea-Podravka Koprivnica (Croația), în turul doi al Ligii Campionilor, partida retur
19,00 Garantat 100%
20,00 Jurnal. Meteo
20,25 Sport
20,30 Surprize, surprize
22,30 Niciodată nu e prea târziu - s.
23,20 Jurnalul de noapte
23,30 Noaptea cinefilului * **Proiectul Internecine** - f. Anglia, 1974, cu James Coburn, Lee Grant

TVR 2

7,00 On line - rel.
7,50 Sabrina, vrăjitoate la 17 ani - rel.
8,35 Toți, împreună
9,20 Osia lumii
9,50 Cel mai nebunesc vis - f. SUA, 1991
11,15 Veni, video, vici!
11,30 Desene animate
12,00 Piatra magică - s.
12,30 Trupa DP 2
14,00 Atlas
14,30 Știri
14,40 Pământul vrăjit
15,30 Top TVR 2
16,35 Parohia Dibley - s.
17,00 Paralele inegale
18,30 Telejurnal TVR 2
18,45 Veni, video, vici! - rel.
19,05 Studioul electoral
19,35 Privind spre Spania
20,00 Avocata - s.
20,55 Mare schimbătoare - s.
21,45 Familia Porter - s.
22,15 Știri
22,30 În universul operei cu soprana Mariana Nicolesco
23,50 TVM Mesager

PRO TV

7,00 Des. animate
8,30 Secretele familiei Arnold - s.
9,40 Liceul Madison - s.
10,00 Uriașul Harry - s.
10,30 Apropo - magazin de tehnologia informației
11,00 Gilette - lumea sportului
11,15 ProMotor - emisiune auto
12,00 Fotbal: Dinamo-Foresta Fălticeni în Divizia A Ursus
14,00 Bucătăria lui Radu
14,30 Zero - rel.
15,30 Dragul de Raymond - s.
16,00 Primii pași - s.
16,30 Profashion cu Florina Fernandez
17,00 Refugiul - f. SUA, 1999
19,00 Știrile Pro Tv
19,30 Steaua ta norocoasă
(▲) 22,00 Martor incomod - f. acțiune SUA, 1996
23,50 Golurile etapei
0,00 Millennium - s.
(■) 1,00 Fantezii erotice - s.
1,30 Dragul de Raymond - s. rel
2,00 Refugiul - f. SUA, 1999
(●) 3,15 Profashion - rel.
(▲) 3,45 Martor incomod - f. SUA, rel

TV ACASĂ

10,00 Știrile de Acasă - rel.
10,35 Acasă la bunica - rel.
10,45 Dragoste și putere - rel.
11,10 Fiorella - s., rel.
12,00 Dragoste nebună - rel.
12,50 La casa de vis
13,25 Doctorul casei
14,00 Acasă cu Ruxandra Săraru
15,00 Înger sălbatic - s.
15,45 Miracolul iubirii - s.
16,35 Lassie - s.
17,00 Dragoste și putere - s.
17,30 Fiorella - s.
18,30 Ramona - s.
19,20 Al șaptelea cer - s.
20,15 Acasă la români
22,00 Justițiarul - f. SUA, 1974, cu Charles Bronson
23,30 Acasă la români - rel.

ANTENA 1

7,00 Câmpia purpurie - f. SUA, 1954, cu Gregory Peck
8,30 Mari regizori: Arthur Hiller - doc.
9,30 Fir întins
10,00 Casa de piatră
10,30 Roata de rezervă
11,00 Desperado - f. SUA, 1995, rel.
13,00 Viitorul începe azi - s.
14,00 Căutarea - w. SUA, 1976, cu Kurt Russell, p. I
15,30 Fashion Club
16,00 Orient Expres
18,00 Te voi iubi mereu - s.
19,00 Observator
(●) 19,45 Un admirator fanatic - f. SUA, 1996, cu Robert de Niro, Wesley Snipes
21,45 Observator
(●) 22,00 Nash Bridges - s.
(s) 23,00 TNT - f. acț. SUA, 1997
(●) 0,30 După noi, potopul! - **f. SUA, 998**
(●) 2,00 Un admirator fanatic - f., rel.
3,30 Viitorul începe azi - s.

PRIMA TV

7,00 Program pentru copii
10,00 Creaturi sălbatice
11,00 Tradiții
11,30 Sport Magazin
14,00 Motor
14,30 Exploziv
15,00 Croazieră cu bucluc - f. av. SUA, 1986
17,00 Detectivi de elită - s.
18,00 Focus
19,00 Real TV
19,30 Impact
20,00 Vrei să fii miliardar?
21,00 Comisarul Rex - s.
22,00 Perechea potrivită
22,30: 21
0,30 Sex cu Nadine
1,30 Dr. Strangelove - f. SUA, 1964, cu Peter Sellers, George C. Scott
3,00 Focus - rel.

TELE 7 ABC

8,00 Dați vina pe Corina - rel.
9,00 Țara spiridușilor
10,00 Motor extrem
10,45 Economic ABC - rel.
11,00 Derrick - rel.
12,00 Tentații
13,00 Ora unu a venit
13,05 Weekend ABC
15,00 Clubul ABC
15,30 Dreptul la apărare
16,30 Lumea misterelor
17,00 Rendez-vous la Tele 7
18,00 Lumea în clipa 2000
19,00 Telejurnal
19,45 Documentar
21,00 Derrick - s.
22,00 Concert
0,00 Rendez-vous la Tele 7 - rel.
1,00 Ora unu a venit - rel.
1,05 Lumea misterelor - rel.
1,45 Rendez-vous la Tele 7 - rel.
3,00 Telejurnal - rel.
3,30 Documentar

TV ARAD

7,00 Câmpia purpurie - f. SUA, 1954
8,30 Știri TVA
9,00 Divertisment
9,30 Fir întins
10,00 Casa de piatră
10,30 Roata de rezervă
11,00 Desperado - f., rel.
13,00 Viitorul începe azi - s.
14,00 Căutarea - f. av. SUA, 1976
15,30 Fashion Club
16,00 Orient Expres - talk-show
18,00 Studio electoral
18,30 Știri TVA
19,00 Observator
19,45 Un admirator fanatic - f. SUA
22,00 Știri TVA
22,15 Nash Bridges - s.
În continuare program identic cu cel al Antenei 1

TV INTERSAT

8,55 Deschiderea programului
9,00 Micuții cavaleri ai mesei rotunde
10,30 Animated classic
11,00 Știrile Intersat * Reportajul zilei * Vocea străzii - rel.
(●) 12,00 Zeița dragostei - film
13,30 Atlantis Family - s.
14,00 Muzică și film - rel.
15,00 Scales of Justice - s.
16,00 Vânătorul american - s.
16,30 Eurocops - s.
17,30 Cum să-mi îngrijesc câinele - s.
18,00 Avanpremiera știrilor Intersat
18,02 Cum să-mi îngrijesc câinele (II)
18,14 Poanta zilei
18,15 Știrile Intersat * Reportajul zilei * Vocea străzii
19,00 Planeta video a copiilor - s.
19,30 Safari - s.
(●) 20,00 Blestemul din adâncuri - film
21,30 Bumerang - s.
(■) 22,00 Jocuri sângeroase - film
23,30 Știrile Intersat * Reportajul zilei * Vocea străzii - rel.
(■) 0,15 Erotica
1,15 Închiderea programului

HBO

10,00 Desene animate
10,30 Dragă, am micșorat copiii! - s.
11,15 Se lasă rău - f. SUA, 1983, cu Jason Robards
12,45 Uriașul meu - comed. SUA, 1998
14,30 Avionul groazei - f. SUA, 1997, cu Annette O'Toole
16,00 Sentimente vechi - comed. SUA, 1997
17,45 Frumoasa venețiană - f. SUA, 1998
19,30 Cinema * Cinema * Cinema
20,00 Cop Land - f. acț. SUA, 1997, cu Sylvester Stallone, Robert de Niro, Harvey Keitel, Ray Liotta
21,45 Ucigași de schimb - f. SUAm, 1998 cu Mira Sorvino
23,15 Rol principal - f. SUA, 1997, cu Jon Bon Jovi
1,00 Teroare la magazin - f. SUA, 1998
2,30 Pilgrim - f. SUA, 1999

ATOMIC TV

7,00 Selector
10,30 Romanian Top 100
12,30 File de poveste
13,00 Selector - muzica pe bandă rulantă - rel.
14,00 K Lumea
16,00 Selector
18,30 Atomix
21,30 Febra - party music
22,30 Vibrații
23,30 Klub Bizzar
0,30 Insomnia

RADIO ARAD & RADIO CONTACT (99,1 MHZ)

6,00 Super week-end; 8,00 Dimineață de week-end; 10,00 Bătălia hiturilor; 11,00 Fabrica de hituri; 12,00 Super 50; 15,00 Contact FM; 18,30 Contact Film; 19,00 Univers ambiental; 19,30 Viața spirituală; 20,00 Sensul muzicii; 21,00 Simțiți NRG!A; 22,00 Până mâine dimineață

RADIO PRO FM (92,1 MHz)

2,00 - 7,00 Muzică; 7,00 - 10,00 Toată lumea Pro FM - cu Cătălin Lăpușcă; **10,00 - 11,00 Ciné-verité** - cu Ada Rosetti; **11,00 - 14,00 CheFaci în weekend** - cu Vali Bărbulescu; **14,00 - 16,00 TOP 30 AIRPLAY PRO FM** - cu Cristi Schnebli; **16,00 - 19,00 PRO FM Party line** - cu Mihai Gurci; **19,00 - 22,00 252.26.42** - cu Călin Gheorghe; **22,00 - 23,00 Ministry of Sound; 23,00 - 3,00 Hot Party Mix** - cu Mihai Gurci

RADIO TIMIȘOARA

6,00 Ceasurile dimineții; 8,00 Muzică populară cu dedicații; 10,00 Pop matineu; 11,00 Actualități, muzică, sport; 13,00 Emisiune în lb. germană; 14,00 Emisiune în lb. maghiară; 15,00 Emisiune in lb. sârbă; 16,00 Actualitatea în 60 de minute; 17,00 Jurnal în culori - Sport; 17,10 Civilizația umană; 18,00 Alegeri parlamentare 2000; 19,00 Radiojurnal; 19,15 Romanțe și cântece de petrecere; 20,50 Călătorie în lumea poveștilor. 21,00 Sâmbăta sportivă. Știri: 6,00; 7,55; 10,00; 10,55; 16,00; 18,00; 20,00; 21,00; 21,55. **Radio Jurnal**: 7,00; 19,00.

RADIO SEBIȘ

6,00 Weekend matinal
8,00 Floarea din grădină - topul muzicii populare
9,00 La sfârșit de săptămână
12,00 Top 10 România
13,00 Clubul adolescenților
15,00 Astăzi te sărbătorim - muzică populară și dedicații muzicale
16,00 Top 21
18,00 Superstar week-end
19,00 La mulți ani! - dedicații muzicale
0,00 Night Hits 21

DUMINICĂ, 12 NOIEMBRIE 2000

TVR 1

7,00 Ceasul deșteptător
8,00 Universul credinței
9,00 Desene animate
9,30 Kiki Riki Miki
10,30 Viața satului
11,55 Fotbal: **Gaz Metan Mediaș - Rapid București**, în direct
13,50 Jurnalul de prânz
14,00 Național TV Bingo Liberty
17,25 Domnul „Directoare" - comedie, SUA, 1998
19,00 Trupa de șoc caută o vedetă!
20,00 Jurnal * Meteo
20,25 Sport
20,30 Despărțirea - dramă, SUA, 1997
22,00 Știrile de sâmbăta asta
22,30 Fotbal Show
23,20 Jurnalul de noapte
0,00 Profesioniștii

TVR 2

7,00 Arca lui Noe - rel.
7,30 Piatra magică - s. rel.
8,00 Desene animate
8,30 Tradiții
9,00 Ferma
10,00 Medalion de interpret
10,30 Cronici votive
11,00 Atelierul lui Newton
11,30 Desene animate
12,00 Piatra magică - s.
12,30 Tip-top, mini-top
13,05 Splendorile naturii
14,00 Arta apărării
14,30 Știri
14,40 Lumea sportului
15,15 Mistere și scandaluri
16,10 Star Trek Voyager - s.
17,00 Lumea de mâine
18,30 Telejurnal TVR 2
18,40 Stăpânul domeniului - s.
19,30 Spectacolul lumii văzut de Ioan Grigorescu
20,05 Permis de conducere - comedie, coprod., 1973
21,30 Veni, video, vici! - rel.
21,45 Familia Porter - s.
22,15 Știri
22,20 Teatrul Național de Televiziune prezintă: **Comedie de modă veche** de Alexei Arbuzov
23,50 TVM. Mesager

PRO TV

7,00 Desene animate
8,30 Micii războinici - s.
9,00 Super Abracadabra
10,00 Gemenele - s.
11,00 Legende ale secoului 20 - doc.
12,00 Îndrăgostiți lulea - s.
12,25 Captivi în cartier - s.
12,50 Știrile Pro TV
13,00 Beverly Hills - s.
14,00 Fotbal: **Oțelul - Steaua**, în direct
16,00 Superbingo
19,00 Știrile Pro TV
19,30 Ally McBeal - s.
20,25 Campioni pentru viitor
20,30 Vacanța Mare
21,30 Nu suntem îngeri - f. SUA 1989, cu Robert de Niro
23,30 Procesul etapei
1,00 Fotbal: Magazin Liga Campionilor
(■) 2,00 Fantezii erotice - s.
2,30 Steaua ta norocoasă - rel.
4,30 Beverly Hills - rel.
5,15 Legende ale secoului 20 - doc.
6,00 Îndrăgostiți lulea - rel.
6,30 Captivi în cartier - rel.

TV ACASĂ

10,00 Căsuța poveștilor - rel.
10,30 Doctorul casei - rel.
11,05 Dragoste și putere - s. rel.
11,30 Fiorella - s. rel.
12,15 Acasă la români
13,30 Verdict: crimă! - s.
14,30 Trei femei - s.
16,00 Ia-mă acasă!
16,35 Lassie - s.
17,00 Dragoste și putere - s.
17,30 Fiorella - s.
18,30 Ramona - s.
19,20 Al șaptelea cer - s.
20,15 Columbo: Fă-mi o crimă perfectă - suspans, SUA, 1978
22,00 Întoarcere la pământul speranței (IV) - western, SUA, 1993
23,25 Acasă la români
0,00 Închiderea programului Acasă

ANTENA 1

7;30 Căutarea - f., rel
9,00 Mari regizori - doc.
10,00 Desene animate
12,10 Tânărul Indiana Jones - s.
13,00 Pe cont propriu - s.
14,00 Totul va fi bine
16,00 Roswell - s.
17,00 Prezentul simplu
18,00 Te voi iubi mereu - s.
19,00 Observator
19,50 TeleEurobingo Show
(●) 23,00 Unde sunt copiii? - suspans, SUA, 1985
(●) 1,00 Frumoasa Creezy - dramă, Franța, 1973
3,00 Totul va fi bine - rel.
5,00 Mari regizori - rel.
6,00 Te voi iubi mereu - s., rel.

PRIMA TV

7,00 Program pentru copii
10,00 Creaturi sălbatice - doc.
11,00 Romania@large
11,30 Stil - rel.
12,30 Cinemagia
13,00 Aeroportul - s.
14,00 Clubul de duminică
18,00 Focus
18,30 Real TV
19,30 Impact
20,00 Vrei să fii miliardar?
21,00 Vulturul de fier 3 - acțiune, SUA, 1992
22,55 Caricatura zilei
23,00 Impact - rel.
23,30 Fulger, armăsarul alb - aventuri, SUA, 1986
1,30 Focus - rel.

TELE 7 ABC

8,15 Motor extrem - rel.
8,50 Teleshopping
9,00 Domino - rel.
10,00 Dreptul la apărare - rel.
11,00 Club ABC - rel.
11,30 Tentații - rel.
12,00 Derrick - s. rel.
13,00 Ora unu a venit
15,45 Cinetour
16,15 Cutia muzicală
17,00 Forța destinului
18,00 Gala Tele 7
18,50 Pariul Trio. Loto
19,00 Telejurnal
19,30 Vedete la taifas
20,00 Dan Diaconescu în direct
21,00 Cântecul și casa lui
21,50 Pariul Trio
21,55 Loto
22,00 Derrick - s.
23,00 Documentar
0,00 Concert

TV ARAD

7,30 Căutarea - f., rel.
9,00 Știri TVA - rel.
9,30 Divertisment
10,00 Animax - d. a
10,50 Bărbații în negru - s.
11,20 Pantera roz - s.
11,45 Robocop - s.
12,10 Tânărul Indiana Jones - ep. 6
13,00 Pe cont propriu - s.
14,00 Totul va fi bine - divertisment
16,00 Roswell - s.
17,00 Prezentul simplu
18,00 Muzică populară
18,30 Știri TVA
19,00 Observator
19,50 TeleEurobingo Show
În continuare program identic cu cel al Antenei 1

TV INTERSAT

8,55 Deschiderea programului
9,00 Plecați acasă marțienilor - film
10,30 Animated classic - s.
11,00 Știrile Intersat * Vocea străzii * Reportajul zilei - rel.
12,00 Spitalul Gen. Frankenstein - film
13,30 Bumerang - s.
14,00 Eurocops - s.
15,00 Scales of Justice - s.
16,00 Atlantis Familly - s.
16,30 Planeta video a copiilor - s.
17,00 Când inima așteaptă - s.
17,30 Haideți să ne jucăm - s.
17,45 Auto integral
18,15 Retrospectiva știrilor Intersat
19,00 Medicul de familie - s.
20,00 Muzică populară
20,30 Neon Rider - s.
21,30 Safari - s.
(▲) 22,00 Maniacul din vis - film
23,30 Retrospectiva știrilor Intersat - rel.
(■) 0,15 Erotica
1,15 Închiderea programului

HBO

10,00 Lucy și Joe - comedie, SUA, 1996
11,30 Pret-a-Porter - comedie, SUA, 1994
13,45 Bani de belea - comedie, SUA, 1998
15,30 Pacientul englez - dramă, coprod., 1996
18,15 Bărbații în negru - SF, SUA, 1997
20,00 Ce vrăji mai fac fetele - comedie, SUA, 1998
21,45 Punct ochit, punct lovit - comedie, SUA, 1997
23,30 Kafka - dramă, Franța, 1991
1,15 Trei neveste pentru un bărbat - dramă, SUA, 1998

ATOMIC TV

7,00 Selector
11,30 Atomic Café - rel. La o cafea și o tacla cu starurile tale preferate
12,00 Reactor
12,30 Vot - rel.
13,30 Hai Hui
14,00 Interactiv
16,00 Selector
18,30 Atomix
21,30 Selector
23,30 Insomnia

RADIO ARAD & RADIO CONTACT (99,1 MHZ)

6,00 Super week-end
8,00 Dimineață de week-end
10,00 Sfânta Liturghie
15,00 Contact FM
19,00 Emisiune în limba germană
20,00 Radio Cocktail
21,00 Seară de seară
22,00 Contact FM

RADIO PRO FM (92,1 MHz)

3,00 - 7,00 MUZICĂ ; 7,00 - 10,00 TOATĂ LUMEA PRO FM - cu Cristian Pavel; **10,00 - 11,00 AUTOSHOW** - cu Vlad Craioveanu; **11,00 - 14,00 CheFACI ÎN WEEKEND** - cu Vali Bărbulescu; **14,00 - 17,00 HEAT. PRO FM** - cu Mihai Gurci; **17,00 - 18,00 TONOMATUL PRO FM** - cu Cristi Dicianu; **19,00 - 21,00 252.26.42** - cu Călin Gheorghe; **21,00 - 23,00 TOP 30 AIRPLAY PRO FM** - cu Cristi Schnebli - rel.; **23,00 - 24,00 DEEP BEATS** - cu DJ Slick; **22,00 - 24,00 GAIȚELE DE LA MIEZUL NOPȚII** - cu Viorel Gaiță

RADIO TIMIȘOARA

6,00 Radioprogramul sătenilor ; 8,00 Universul credinței; 8,30 Armonii corale; 9,00 Uniți sub tricolor; 10,00 Pop matineu; 11,00 Actualități, muzică, sport; 12,00 Duminica la prânz; 13,00 Emisiune în lb. germană; 14,00 Emisiune în lb. maghiară; 15,00 Emisiune în lb. sârbă; 16,00 Emisiune în lb. bulgară; 16,30 Emisiune în lb. cehă; 17,00 Emisiune în lb. slovacă; 18,00 Astra română; 19,00 Radiojurnal; 19,15 Jazz Reflex; 20,05 Călătorie în lumea poveștilor; 20,15 Vă place opera?; 21,00 Curierul de seară. Știri: 6,00; 7,55; 10,00; 11,00; 12,55; 18,00; 20,00; 21,00; 21,55. **Radio Jurnal**: 7,00; 19,00.

RADIO SEBIȘ

6,00 Week-end matinal
8,00 Viața spirituală
9,00 Cafeneaua duminicală
11,00 Show 21
12,00 Cu cărțile pe dos - talk-show
14,00 Duminica împreună
15,00 Astăzi te sărbătorim - muzică populară și dedicații muzicale
17,00 Cutia Pandorei
19,00 La mulți ani! - dedicații muzicale
20,00 Cutia Pandorei
0,00 Insomnii

„UN CALCULATOR UNIVERSAL NE PROGRAMEAZĂ VIAȚA ȘI DESTINELE"

● Crede un cunoscut om de afaceri în domeniul... calculatoarelor

A fost profesor de sport până în 1990. Atunci, cei care au avut prima reprezentanță Xerox în județul Arad l-au solicitat să se ocupe de vânzări de echipamente xerox. S-a calificat în meseria de „om de vânzări ale xerox-ului". A continuat pregătirea profesională și a descoperit calculatorul, care „este o a doua natură". În 1994, a fost solicitat de directorul Corporației Xerox pentru România să facă o a doua reprezentanță în județul Arad. A acceptat. Așa a luat ființă firma Universum Trade, condusă de managerul Ștefan Mureșan.

– Domnule director Mureșan, ce poziție ocupă, la ora actuală, firma pe care o conduceți, dacă ar fi să întocmim un clasament al firmelor de profil?

– Suntem, de departe, cei mai puternici în domeniu. Avem cel mai dotat coppy-shop din Arad, cu echipament pus în slujba serviciilor pentru populație.

– Cu câți angajați lucrați?

– Cu 14. În momentul când au venit în firmă nu știau nimic despre xerox, dar au urmat cursuri și au învățat. Echipa cu care lucrez e tânără, are o medie de vârstă de 26-27 de ani.

– Ce condiții trebuie să îndeplinească un om de afaceri pentru a reuși?

– Să fie perseverent. Să aibă o condiție fizică foarte bună - în prima fază. Să nu-și facă concesii și să nu facă concesii colegilor. Să fie cunoscător a cel puțin două limbi străine de circulație universală și să fie preocupat de însușirea legislației.

– Care este relația dintre dumneavoastră și subalterni?

– Noi ne considerăm o familie. Nu am fluctuații semnificative de personal. Fiecare își cunoaște atribuțiile și obligațiile și își rezolvă problemele fără a fi dependent de intervenția mea.

– Angajații au sentimentul de teamă față de dvs.?

– Îl au la început, la angajare și le trece apoi, când ajung să mă cunoască și când se integrează în colectiv.

– Cât munciți zilnic?

– În medie, 10-12 ore.

– Ce preocupări extraprofesionale aveți?

– Pescuitul. Sunt un devorator al știrilor și al emisiunilor politico-economice. Când mai e loc, citesc o carte bună.

– Cât timp vă rămâne pentru dumneavoastră?

– Doar weekendul când, dacă nu merg la pescuit, am obiceiul să colind piețele de animale și de mașini.

– Ce animal aveți acasă?

– Un Pitt Bull, Afi. Cel mai mult îmi plac câinii de talie mare, cu păr scurt. Afi mă deconectează și îmi face un mare serviciu prin faptul că atunci când îl scot la plimbare „mă mișc" și eu.

– Ce tip de femeie vă place?

– Zveltă, brunetă, cu alură sportivă.

– E suficient dacă îndeplinește aceste condiții?

– Nu, îi mai trebuie și creier.

– Ați întâlnit-o pe cea care să întrunească aceste calități?

– Sunt convins că foarte multe femei întrunesc aceste calități. Eu sunt divorțat din 1987. Fiica din prima căsătorie, Ștefania -Teodora, este studentă la Viena, la Finanțe-Contabilitate. Am o prietenă cu care sunt împreună de 12 ani și cu care, practic, pot să spun că am întemeiat o a doua familie.

– De ce nu oficializați relația?

– Am hotărât să nu mă mai căsătoresc niciodată. Situația e acceptată în relația pe care actualmente o am și sunt convins că, din acest punct de vedere, pot trăi ca un om liber. Mai ales că nu cred în importanța unei hârtii.

– În funcție de ce vă faceți o impresie despre o persoană pe care nu o cunoașteți?

– Aspectul fizic, disponibilitatea de a purta o discuție, vestimentația.

– Vă place să primiți sau să oferiți. Și ce anume?

– Îmi place să ofer. În primul rând flori.

– Aveți flori preferate?

– Da. Tuberoze, gerbera, gladiole, streliția și nu întreb niciodată când cumpăr cât costă un buchet. Condiția e să fie foarte frumoase. Îmi place să ofer orice gen de ajutor tinerilor sau copiilor care fac sport sau care sunt dotați intelectual (olimpicilor). Îmi place să-i ajut pe cei care scriu cărți.

– Ca manager al firmei, puteți să faceți sponsorizări...

– Am sponsorizat în ultima perioadă apariția cărților din ciclul „Teoria creaționistă a Universului", sponsorizez echipele sportive care participă la finalele campionatelor naționale, la judo în primul rând, la caiac, gimnastică, tir și echipa olimpică de informatică a Aradului.

– Ce sport de performanță ați practicat?

– Judo. Am făcut parte din lotul național 10 ani. Am centura neagră.

– Acum?

– Nu, pentru că nu mai este timp.

– Dar în fața calculatorului cât stați?

– Trei-patru ore, cât e nevoie.

– În cât timp ați învățat toate detaliile calculatorului?

– Nu le știu pe toate nici acum și nu le voi ști niciodată. Eu am să mor doar mai puțin prost, nu mai deștept. Pentru că zilnic apare ceva nou în acest domeniu.

– Cum reușiți să fiți la curent cu noutățile apărute pe piață?

– Prin participarea la cursuri în țară și în străinătate, la seminarii, la lansări de produse, la târguri și conferințe pe această temă.

– Sunteți un om care ține la principii? Și care ar fi acestea?

– Nu-mi fac concesii. Nu admit lipsa de punctualitate, nu-mi place să fiu mințit.

– Gătiți?

– Doar la ocazii, când îmi face plăcere gătesc pește, tocăniță, pizza.

– Ce stil vestimentar preferați?

– Impus de fizic: sacouri 50-52, pantaloni 46.

– Ce calități și ce defecte considerați că aveți?

– Calități: tenacitate, putere de muncă, filantrop, tolerant, adică un om cu personalitate foarte puternică. Defecte: uneori sunt prea dur, am tendința să acționez sub imperiul primului impuls și nu reușesc să mă conving că pe primul loc trebuie să fiu eu și-apoi alții.

– Sunteți fumător „convins", orientându-ne după conținutul scrumierei...

– În medie fumez două pachete pe zi. Singurul lucru pe care mă răzbun e țigara. Când făceam sport, îmi descărcam of-urile în antrenamente.

– Ce înseamnă banii pentru dumneavoastră?

– Ceva care îmi dă posibilitatea să trăiesc confortabil și să-i ajut pe alții care au nevoie.

– Credeți în zodii?

– Da, mult. Și în bioritm. Am convingerea că nimic în lumea asta nu este întâmplător și, parafrazând, aș zice că există un calculator universal care ne programează viața și destinele.

– Credeți în Dumnezeu?

– Sunt ortodox convins și cred în destin.

A consemnat
TEODORA MATICA
Foto: ONORIU FELEA

FAPTUL DIVERS

Licitație

Ziarele care au anunțat prematur o victorie a lui George W. Bush în alegerile din SUA au devenit mărfuri prețioase oferite la licitație pe Internet, anunță Reuters.

Pe site-ul eBay, o primă ediție a ziarului New York Post care titra "Bush învinge!" a fost scoasă la licitație cu prețul de 30,01 dolari. Ziarul costă în mod obișnuit 25 de cenți.

"Extrem de rară. Furnizată doar unui număr redus de vînzători de stradă din New York City", este descrierea care însoțește pe site ediția respectivă a ziarului.

Un alt site oferea o ediție a ziarului Miami Herald, cu titluri similare, la prețul de 5,99 dolari, fără a fi atras însă deocamdată vreo cerere din partea unui cumpărător. În schimb, o ediție a New York Post oferită de site-ul Yahoo a primit o ofertă de cumpărare pentru 9,99 dolari.

Apariția unor astfel de ediții ale ziarelor reeditează situația de la alegerile prezidențiale din 1948, cînd periodicele vremii s-au grăbit să publice știrea victoriei lui Thomas Dewey asupra lui Harry Truman, infirmată ulterior de evoluția evenimentelor. Pe site-ul eBay, o ediție a unui ziar din 1948 cu acest conținut s-a vîndut recent cu 408 dolari.

Omagii pentru "noii ruși"

O societate din Sankt Petersburg realizează la comandă omagii sub formă de cîntece sau de opere simfonice pentru "noii ruși", oameni de afaceri rapid îmbogățiți și cu gusturi îndoielnice, comentează AFP.

Comenzile vin în special din mediile bancare sau bursiere, de la diverse întreprinderi sau clienți privați, a explicat Vadim Sedatcev, directorul companiei MSRA.

Evident, toți clienții sunt oameni bogați, a recunoscut el, precizînd că o comandă costă între 2.000 și 6.000 de dolari, după tipul compoziției muzicale dorite.

Opt compozitori profesioniști și șase poeți lucrează la MSRA și creează la cerere lucrări muzicale spre gloria particularilor sau companiilor, fie că este vorba de un cîntec de cîteva minute sau de o operă destinată unei orchestre simfonice. Potrivit directorului său, MSRA primește în medie patru comenzi pe săptămînă.

LUATE CU VORBA...

Orizontal: 1. Vorbe înșirate-n povești (pl.). 2. N-are nici un farmec. 3. Teme luate din scurt! - Primele soții! - ... și un tată luat de cap! 4. Una plină de forță. 5. Făcut... praf - Pește la timpul viitor (pl.). 6. Pat de puști mai mari (sing.) - Fata soacrei. 7. Mișcat fără voie - Cuprinsă de mare căldură. 8. Un șoc final! - Deosebit de lungă - Un cap final! 9. Una foarte greu de găsit. 10. Umblă de colo-colo (fem.).

Vertical: 1. Treabă făcută ca de niște albine (pl.). 2. Făcut cu un anume sens. 3. Tare de cap! - Soldat cu un insucces - Ridat la față! 4. Unul care se răstește - Încet, încet. 5. Vine rar și gol! - Geta!... - ... le strânge la piept. 6. Dulce târg al moldovenilor - Bun de făcut copii. 7. Una bine stârnită. 8. Ieșit la urmă! - Bine acidulați - Plin de pene! 9. Ține de obicei - Are un loc în port. 10. O broască (pl.)... chiar bună.

	1	2	3	4	5	6	7	8	9	10
1										
2										
3			■		■			■		
4									■	
5						■				
6					■					■
7				■						
8			■					■		
9									■	
10										

Dialog cu realizatorul emisiunii „Din dragoste"

„ÎN MOMENTUL ÎN CARE ADI MUTU A SEDUS-O PE ALEXANDRA, RELAȚIA MEA CU EA ERA TERMINATĂ!" - DECLARĂ MIRCEA RADU

– Bine ai venit la Arad, Mircea! Pentru început, te rugăm să ne spui câteva date despre tine...

– Sunt născut în București, zilele acestea împlinesc 32 de ani. Sunt inginer, am făcut Facultatea de jurnalism în Columbia (SUA), iar apoi am studiat la BBC.

– Tu înainte ai prezentat, timp de șase ani, știrile la TVR 1 și Antena 1 mai târziu. Cum a fost trecerea de la știri la o emisiune de divertisment?

– Nu foarte dificilă. Important este că „Din dragoste" are un mare succes la public.

– Aduci dragostea în casele oamenilor, îi împaci sau îi ajuți să-și găsească perechea. Tu cum stai cu dragostea? Ai o iubită?

– Nu am nici o prietenă stabilă...

– Ce calități ar trebui să aibă femeia care să te facă să te îndrăgostești de ea?

– Simțul umorului... De aici derivă multe: că e inteligentă, spontană.

– Frumusețea nu este un factor important?

– Bineînțeles că este, dar prefer una interesantă și foarte deșteaptă decât una frumoasă, dar „proastă ca noaptea"!

– Ai întâlnit o astfel de femeie?

– Normal! Trăiesc între oameni și am întâlnit și acest gen de femeie.

– Te-am auzit spunând de multe ori în cadrul emisiunii, când îi consolai pe invitați, că ai avut și tu decepții în dragoste...

– Da! Pentru că sunt om și pentru că îmi place să trăiesc intens tot ce fac, nu m-am ferit nici de decepții, nu m-am ferit nici să iubesc... În general nu m-am dat înapoi de la nimic.

– Una din legăturile tale amoroase - cea cu Alexandra Dinu (n.r. ex-prezentatoarea emisiunii PROMOTOR, actualmente soția fotbalistului Adi Mutu) - a fost intens mediatizată...

– Așa este și nu vreau să se mai revină asupra acestui subiect... Pe mine mă agasează această temă.

– Un singur lucru aș dori să te întreb referitor la acest subiect: în momentul în care a apărut Adi Mutu, relația ta cu Alexandra era terminată?

– Ooo, desigur! Probabil că lucrul acesta înțeles greșit de presă a declanșat toată isteria. Pentru că eu am lăsat deoparte această relație și probabil că lucrul acesta a deranjat-o atât de mult pe Alexandra încât a zis că ar fi bine să „dea" în mine...

– Deci a fost o mică răzbunare?

– Probabil... Oricum eu nu sunt așa. E problema fiecăruia ce declară.

– Ce calitate te-a impus în viață?

– Sinceritatea.

– Defecte?

– Defectele nu se văd. Le am, le simt, le știu, dar prefer să nu le fac publice.

– Tenacitatea a fost una din calitățile care te-au ghidat în carieră?

– Nu neapărat. Nu sunt un tip care să nu dorm nopțile, datorită unui „drum" pe care îl urmăresc. Diferența dintre un actor bun și unul genial este că cel de-al doilea are noroc. Eu cred că am noroc. Nu sunt un tip care „să treacă peste cadavre" pentru a atinge un scop propus. Am avut noroc, am știut să profit de el - pentru că Dumnezeu îți dă, nu-ți bagă în traistă - și asta-i tot.

– Ai avea preferințe în materie de modă, muzică?

– Nu! Mă îmbrac cu ce cred eu că-mi place în ziua respectivă, ascult ce muzică simte sufletul meu că vrea să asculte. De exemplu: în această dimineață când mă barbiream am auzit la radio o melodie a Madonnei pe care o mai am în minte și acum (fredonează: „Do you love me...").

– Cum de ați ajuns atât de „greu" la Arad?

– Pentru că cei de aici nu ne-au scris decât acum. Am venit la două cazuri puternice în orașul dvs., dar nu vi le putem dezvălui deoarece se strică toată surpriza emisiunii.

– Aveți un program încărcat?

– Da! Sunt zile când plecăm dimineața de acasă și ne întoarcem noaptea, pe la 1,00-2,00.

– Tu ai apela la emisiunea „Din dragoste" pentru a aduce pe cineva înapoi în viața ta?

– În viață totul este posibil... Dar eu cred că relația mea cu o femeie trebuie să rămână doar între patru pereți. Eu nu consider că este bine să pun viața mea pe tarabă. Din același motiv am refuzat să fac orice comentariu, în presa centrală, cu privire la Alexandra Dinu.

– Cum ai defini dragostea?

– Dragostea este dorința somnului în doi, aplicabilă numai unei singure femei. Nu este dorința de a te „culca" neapărat cu cineva. Eu cred că atunci când iubești pe cineva vrei să și dormi cu persoana respectivă.

– Ai întâlnit o astfel de persoană?

– Da! De câteva ori... Dar acum este și foarte greu să stea cineva cu mine. Am ritmul ăsta de lucru absolut nebunesc. Lucrăm și șase-șapte zile pe săptămână.

– S-a întâmplat să se căsătorească o pereche de îndrăgostiți împăcată în emisiunea ta?

– Nu! Dar mă bucur că ai pus această întrebare. O doamnă ne-a sunat după o lună de la participarea în emisiune și ne-a spus că a renunțat să divorțeze de persoana iubită.

– În încheiere, poate dorești să mai adaugi ceva...

– Da! Aș dori să spun că Aradul este un oraș minunat, cu oameni cu totul și cu totul speciali, tineri, frumoși... Și... când o să mă pensionez, aici o să mă mut!

A consemnat,
OLIMPIU BULZAN

● PRODUCE ȘI MONTEAZĂ **UȘI ȘI FERESTRE** DIN PVC
ARMAT CU PROFILE TROCAL GERMANIA
● PRODUCE ȘI VINDE GEAM TERMOPAN

LUCRU NEMȚESC

SATLINE

SALON DE EXPOZIȚIE:
ARAD, PIAȚA MIHAI VITEAZU
BL. M 7, PARTER
TEL./FAX. 057/25 14 61; 094 50 72 11

BB Computer

SRL

ARAD Str. N.Bălcescu nr.12 tel/fax: 057-280555, 280666

AUTORIZAT DE CENTRUL NAȚIONAL DE PREGĂTIRE ÎN INFORMATICĂ BUCUREȘTI CPI S.A.

Centrul teritorial de pregătire în informatică

organizează următoarele cursuri

Utilizare Windows 98 (Inițiere)
Programat: 15.11.2000 după masa
20.11.2000 dimineața
12.12.2000 după masa

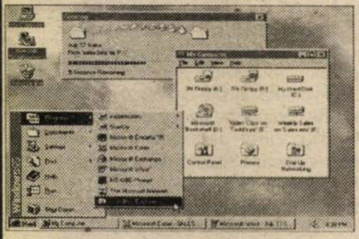

Utilizare Excel 2000 în limba română
Programat: 05.12.2000 după masa
Utilizare Word 2000 în limba română
Programat: 10.01.2001 după masa
Utilizare baze de date FoxPro
Programat: 31.01.2001 după masa
Programare în Visual Basic
Programat: 18.01.2001 după masa

Nou **Programare în Pascal**
pentru elevi, studenți, profesori, etc.

Diplomele sunt eliberate cu avizul **Ministerului Educației Naționale**

S.C. "COTURNIX" S.R.L. ARAD

Str. Câmpul Liniștii nr. 1

Angajează: agent comercial

Condiții:
- ■ studii medii;
- ■ experiență în domeniu - minim 2 ani;
- ■ vârsta maximă - 35 ani;
- ■ stagiul militar satisfăcut;
- ■ permis de conducere cat. „B"

Cei interesați sunt rugați să trimită CV pe fax 275521.

(1463019)

TAXI ALCAZ COMPANY

TARIF 2.460 LEI/KM

ANGAJĂM TAXIMETRIȘTI CU MAȘINĂ PROPRIE.

NOU PENTRU TOȚI TAXIMETRIȘTII NOȘTRI, FIRMA OFERĂ LA FIECARE 6 LUNI

O PERECHE DE CAUCIUCURI GRATUITE!

TELEFON:
274.000;
274.999.

CAMERA DE COMERȚ INDUSTRIE ȘI AGRICULTURĂ A JUDEȚULUI ARAD

închiriază spațiu pentru birouri și sediu de firme, situat ultracentral, compus din 6 încăperi, 82 mp, ocupabil imediat.
Informații suplimentare la telefon 057-253200, zilnic între orele 8 și 16.

S.C. CENTROIOJA SERVICE S.R.L.

Arad, Str. Poetului Nr. 105-107

Angajează:

- ■ INGINER MECANIC - specialitatea motoare și mașini agricole
- ■ TEHNICIAN SAU INGINER AGRONOM
- ■ MECANICI AGRICOLI

Ofertă specială

- **Executarea digitală a fotografiilor pentru documente în numai 4 minute**
- **Executarea fotografiilor cu aparat foto digital**
- **Developarea și realizarea fotografiilor color toate dimensiunile pînă la 20 x 30 cm în numai 15 minute.**
- **Pentru fiecare film developat și executat fotografii se oferă cadou un FILMPROFI, un album foto și un poster 20x30 cm, Index print**
- **PROFIFOTO vă oferă spre vânzare aparate foto, baterii și filme**

ARAD, STR. HORIA 1, TEL: (057) 252 313
ARAD, BV. REVOLUȚIEI 86, (057) 257 428

AGFA Agfa **Image Center** **PROFIFOTO**

---

s.c. ROM KOMPLAST PVC s.r.l.

DEALER AUTORIZAT

KOMPEN

SISTEME DE UȘI ȘI FERESTRE DIN P.V.C.

- ➲ materiale de cea mai bună calitate
- ➲ profil tricameral armat cu oțel zincat
- ➲ garanția profilului 30 de ani
- ➲ coeficient maxim de izolare fonică și termică
- ➲ rezolvăm cu promptitudine orice cerere
- ➲ demontarea, montarea și transport GRATUIT
- ➲ accesorii GU import Germania

ARAD, B-dul Revoluției nr. 23
Tel/Fax: 057/250 752

S.C. SALUBRITATE S.A. ARAD

Cu sediul în Arad, B-dul Iuliu Maniu F. N.

ANUNȚĂ

ORGANIZAREA LICITAȚIEI

- ofertă pentru aprovizionarea cu mănunchiuri de nuiele, mesteacăn, pe anul 2001.

Licitația se va desfășura în data de 28.11.2000, ora 11, la sediul societății.

Informații suplimentare la telefon 264367, 262417.

89-15-15
SEX TOTAL
SUNĂ ACUM!
1 minut /17950 lei
in direct !!! NON STOP
INTERZIS MINORILOR

SEX
RIZAR
ABSOLUT NOU
891 888
AMATORILOR DE SENZAȚII TARI

100% HARD SEX
Fă-o cu mine!
1 min. 17950 lei
SEX PLANET
89.18.18
INTERZIS MINORILOR

PORNO SHOW
Vreau ceva...
Live
1 minut / 17950 lei
891.393
DOAR PENTRU ADULTI

DIRECȚIA GENERALĂ PENTRU AGRICULTURĂ ȘI INDUSTRIE ALIMENTARĂ Arad

Anunță

Organizarea licitației pentru vânzarea de bunuri de inventar casate în 1999.

Data licitației - 27.11.2000, ora 11,00.

Locul licitației - sediul DGAIA, Str. Cloșca nr. 4-6 Arad.

Lista poate fi văzută la sediul instituției.

(1463030)

S.C. „GOSPODĂRIREA COMUNALĂ ARAD" S.A.

cu sediul în Calea Timișorii nr. 61, anunță organizarea licitației publice deschise, cu strigare, în conformitate cu prevederile O. U. nr. 88/1997 și H. G. 450/1999 pentru vânzarea următoarelor active:

1. Seră Grădiște - 1 ha.
2. Seră Vladimirescu - 1 ha.
3. Seră Vladimirescu - 0,2 ha.

Prețul de pornire a licitației = 209.507.851 lei, Sera Grădiște.
= 81.441.663 lei, Sera 0,2 ha Vladimirescu.
= 477.669.057 lei, Sera 1 ha Vladimirescu.

Serele se vând pentru dezmembrare și folosirea materialelor rezultate.
La prețul de adjudecare se adaugă TVA-ul suportat de cumpărător.
Licitația va avea loc în data de 29.11.2000, orele 10,00, la sediul societății.
Înscrierea la licitație se poate face până la data de 28.11.2000, orele 10,00.
Taxa de participare la licitație = 100.000 lei.

Caietul de sarcini se poate procura de la sediul societății și vizitarea obiectivelor se poate face începând cu data de 10.11.2000, între orele 9,00-12,00.

Alte relații, la sediul societății și la telefon 287.185.

(5550824)

PRIMĂRIA MUNICIPIULUI ARAD

organizează în data de 8.12.2000

CONCURS

pentru ocuparea următoarelor posturi vacante:

SERVICIUL INFORMATICĂ:

- 3 posturi de analiști programatori cu studii superioare de specialitate
- 1 post de inginer sistem cu studii superioare de specialitate și vechime în specialitate de minimum 3 ani
- 1 post de inspector cu studii medii și cunoștințe temeinice de calculator

SERVICIUL ASISTENȚĂ SOCIALĂ LA DOMICILIU:

- 1 post de referent cu studii medii pe perioadă determinată

Dosarele se depun la sediul instituției, camera 95, până la data de 6.12.2000 și vor conține următoarele acte:

- cerere
- curriculum vitae
- cazier judiciar
- recomandare de la ultimul loc de muncă
- diplomă acte studii, originalul și o copie simplă
- copie de pe carnetul de muncă, având înregistrările la zi
- buletinul de identitate

Relații suplimentare - la sediul instituției, camera 95, zilnic orele 8-12.

(1463044)

CELEBRA TĂMĂDUITOARE DIN ARAD VALENTINA

Regina magiei albe fiind una din cele mai renumite prezicătoare din țară cât și de peste hotare, câștigătoarea Premiului I în prezicătorie în Israel vă poate ajuta să reveniți pe calea cea bună cu ajutorul puterilor sale miraculoase. În vârstă de numai 24 ani, prezicătoarea Valentina a moștenit harul său de la o bunică pe nume Rada, trăind 111 ani. Prin puterile sale această minunată doamnă vă ajută să trăiți din nou clipe minunate alături de familie, prieteni și toți cei dragi, scăpându-vă de răul făcut de persoane rău-voitoare cum ar fi: cununii legate, făcut de urât, impotență, argintul viu, redresări firme, spor în viață. Toți cei ce se află într-o astfel de situație pot suna la tel.

093/439.721, ARAD.

Sunt Ioan din Timișoara și vreau să-i transmit doamnei Valentina (Prezicătoarea) că cu numerele spuse de ea am câștigat la Loterie; mii de mulțumiri. Doamna Valentina poate fi contactată la tel. **093/439.721.**

Sunt Angela din Oradea și îi mulțumesc din suflet d-nei Valentina pentru că prin ritualurile sale mi-a ridicat blestemul făcut de persoane rău-voitoare asupra casei mele, aducându-mi fericire, spor și înțelegere în familie. De aceea v-o recomand cu toată încrederea.

Tel. 093/439.721

(5550829)

ANUNȚ PUBLICITAR

În calitate de lichidator înscris în Registrul Comerțului Arad, firma **UNIVERSAL PROCESS EQUIPMENT**, Inc. cu sediul în Roosevelt, New Jersey, USA, reprezentată prin SC EXPERT S.A. Arad, anunță scoaterea la vânzare prin licitație publică deschisă cu strigare a următoarelor active și bunuri neadjudecate la licitațiile anterioare, aparținând societății **ARCHIM SA Arad**, cu sediul în România, com. Vladimirescu, jud. Arad, tel. 057 514940, 057 514915, fax 057 514935

Nr. crt	Denumirea activului	Descriere sumară a activului sau bunurilor componente	Preț de pornire licitație total (mii lei)
1.	Batal gol de ape fosfoamoniacale	Iaz batal hidroizolat cu capacitatea de 150.000 mc, investiție terminată în anul 1990 și nepusă în funcțiune, amplasat la circa 2 km de incinta ARCHIM, în Nordul digului de apărare al municipiului Arad și la Sud de DN 7	200.000
2.	Dotare de laborator analize fizico-chimice	Destinat analizelor fizico-chimice pe materii prime lichide și solide, pentru produse finite (îngrășăminte chimice) pentru ape, uleiuri, gaz metan, analize toxicologice. Dispune de mobilier și reactivii necesari.	36.000
3.	Dotare laborator și atelier aparate de măsură și automatizare	Destinat pentru reparații și verificări metrologice ale aparaturii de măsură și automatizare în domeniile: presiuni, debite, nivele, temperaturi, automatizări electronice și penumatice, mase, analizoare	26.000

Materialele pentru laborator chimic (Reactivi și sticlărie) se vor vinde în bloc cu prețul de pornire licitație de 50.000.000 lei.

De asemenea, scoate la licitație:

- Argint pur sub formă de lână pentru analize 1,3 kg, preț de pornire licitație 45.000.000 lei;
- Mercur tehnic 22,5 kg, preț de pornire licitație 40.000.000 lei.

Prețul menționat nu cuprinde TVA aferent.

Activele și componența detaliată pentru dotările laboratoarelor și bunurile pot fi vizitate la sediul societății ARCHIM în toate zilele lucrătoare, între orele 10,00 și 14,00, până în preziua licitației. În aceeași perioadă se pot consulta și documentațiile tehnice ale echipamentelor, precum și fișele de prezentare ale activelor cuprinzând: listele de imobilizări, utilaje și bunuri, descrierea sumară a acestora, precum și valoarea de inventar din care se poate calcula valoarea de pornire individuală în cazul în care comisia de licitație va aproba licitarea ca bunuri separate.

Bunurile scoase la vânzare sunt:

Nr. crt.	Denumirea bunului	Nr. buc.	Preț pornire licitație
1.	Autotun stins incendii	1	3.200.000
2.	Autopompă PSI Roman	1	8.000.000
3.	Motopompă S838	1	1.600.000
4.	Pompă WOMA cu motor termic	1	24.000.000
5.	Compresor I 1202 (cu freron)	2	4,000.000/buc.
6.	Vagon cisternă pentru apă amoniacală	1	9.600.000
7.	Vagon cisternă pentru acid sulfuric	1	17.600.000
8.	Vagon CFR platformă	1	9.600.000
9.	Vagon CFR	1	10.400.000
10.	Vagon CFR	1	10.400.000

Licitația se vânzare va avea loc la sediul ARCHIM SA, în data de **22 Noiembrie 2000 ora 10,00**, în ordinea din tabelul de mai sus.

Metoda de licitație este deschisă cu strigare, licitația desfășurându-se în conformitate cu prevederile Legii 99/99 titlul I, respectiv Normele Metodologice din HG 450/99 publicate în MO 295/24.06.1999. Pot participa la licitație persoane fizice și juridice române sau străine care îndeplinesc condițiile prevăzute în HG 450/99 și **depun până în preziua licitației adică 21 Noiembrie 2000 orele 15,00**, toate documentele prevăzute în Norme precum și garanția și taxa de participare la licitație pentru active și bunuri.

Garanția de participare la licitație este de 10% din valoarea de pornire a licitației, pentru fiecare activ și bunuri în parte. După desfășurarea licitației, garanția se restituie integral tuturor participanților, cu excepția celor selectați, cărora li se va deduce această garanție din prima plată a prețului după adjudecare. În caz de nesemnarea contractului de vânzare-cumpărare din vina cumpărătorului, garanția nu se restituie.

Taxa de participare la licitație, care trebuiește plătită de către toți participanții și nu se restituie în caz de neadjudecare, este de 1.000.000 lei pentru fiecare participant și fiecare activ în parte. Pentru bunuri nu se plătește taxa de participare.

Informații suplimentare cu privire la desfășurarea licitației se pot obține la sediul ARCHIM ori prin tel. 057 514915, 057 259740 și documentația de prezentare se poate consulta la sediul ARCHIM zilnic între orele 8,00-14,00.

(5550808)

PENITENCIARUL ARAD

ÎNCADREAZĂ PRIN CONCURS URMĂTOARELE POSTURI VACANTE:

1 POST OFIȚER DIRECTOR ADJUNCT

CONDIȚII:

- absolvent studii superioare economice;
- vârsta maximă de 35 ani;
- vechime în funcție de conducere minimum doi ani;
- stagiul militar satisfăcut;
- domiciliul stabil în municipiul Arad;

1 POST SUBOFIȚER ASISTENT MEDICAL

CONDIȚII:

- absolvent(ă) de școală tehnică postliceală - profil asistent medical generalist;
- vârsta maximă de 35 ani;
- vechime în domeniu minimum trei ani;
- pentru bărbați stagiul militar satisfăcut;
- domiciliul stabil în municipiul Arad;

1 POST SUBOFIȚER ASISTENT MEDICAL - FARMACIST

CONDIȚII:

- absolvent(ă) de școală postliceală - profil asistent de farmacie;
- vârsta maximă de 35 ani;
- vechime în domeniu minimum un an;
- pentru bărbați stagiul militar satisfăcut;
- domiciliul stabil în municipiul Arad;

2 POSTURI SUBOFIȚER CONTABIL (FINANCIAR)

CONDIȚII:

- absolvent(ă) studii superioare finanțe-contabilitate cu examen de licență sau liceu economic cu diplomă de bacalaureat;
- vârsta maximă de 35 ani;
- vechime în domeniu minimum doi ani;
- să posede cunoștințe PC;
- pentru bărbați stagiul militar satisfăcut;
- domiciliul stabil în municipiul Arad;

1 POST SUBOFIȚER SECRETARIAT

CONDIȚII:

- absolventă de liceu cu diplomă de bacalaureat sau studii superioare;
- vârsta maximă de 35 ani;
- vechime în domeniu minimum doi ani;
- să posede cunoștințe PC;
- domiciliul stabil în municipiul Arad;

2 POSTURI SUBOFIȚER CONDUCĂTOR AUTO

CONDIȚII:

- absolvent de liceu cu diplomă de bacalaureat;
- posesor permis de conducere categoria „D";
- vârsta maximă de 35 ani;
- vechime în domeniu minimum trei ani;
- stagiul militar satisfăcut;
- domiciliul stabil în municipiul Arad;

1 POST DE SUBOFIȚER OPERATOR CALCULATOR

CONDIȚII:

- absolvent(ă) de liceu cu diplomă de bacalaureat;
- vârsta maximă de 35 ani;
- vechime operator PC minimum doi ani;
- pentru bărbați stagiul militar satisfăcut;
- domiciliul stabil în municipiul Arad;

CONCURSUL VA CONSTA DIN:

- interviu de preselecție - eliminatoriu;
- examen medical - eliminatoriu
- examen psihologic - eliminatoriu;
- probă sportivă - eliminatorie;
- probă scrisă

Înscrierile se fac zilnic între orele 10,00-13,00 până în data de 17 noiembrie 2000, la sediul unității din municipiul Arad, Strada Eftimie Murgu nr. 5-7 ARAD - 2900.

COMANDANTUL UNITĂȚII
Colonel,
BUCUR MARIN

SC ADONISINODA SRL

vinde din stoc:

- oțel beton 6-8-10-12 - 9.400 lei/kg,
- binale (uși, ferestre toată gama),
- profile,
- țevi rectangulare,
- pătrate,
- ciment,
- var,
- BCA,
- polistiren,
- vopsele etc.

Pentru comenzi mari, transport gratuit la domiciliu.
Executăm construcții civile, industriale, hidroizolații etc.

LA NOI CALITATEA SPUNE TOT!
Str. Scărișoarei nr. 78,tel. 057/289.846, 057/275.823.

(5550754)

FOTO STUDIO
enigma
tel. 057 251459
272655
GAUDEAMUS 2001
oferte speciale
căutați-ne să vă convingeți
B.dul Revoluției 80
C. A. Vlaicu Bl. 1-3
ne deplasăm si în alte localități
compoziții digitale
fotografii clasice
toată gama de fotografii
pentru absolvenți

ANIVERSĂRI

ANCA și ATTILA,
gândiți-vă că soarele răsare și apune în viața noastră de mii de oi. Această zi și urările noastre să vi le amintiți de câte ori răsare și apune soarele în viața voastră. „CASĂ DE PIATRĂ" Colegii de la Școala VÂNĂTORI. (44312421)

VÂNZĂRI APARTAMENTE O CAMERĂ

Vând garsonieră îmbunătățită, str. Bușteni, bloc B, etaj I, Arad. Telefon 251303; 231101; 220012. (30281)

Vând apartament 1 cameră, recent îmbunătățit sau schimb cu 2 camere, la parter. Telefon 264763; 093.629.405. (30286)

Vând urgent apartament una cameră, complet mobilat, Alfa. Telefon 257900. (30252)

Vând apartament în bloc, confort sporit, ultracentral, zona Horia, compus din una cameră și dependințe. Telefon 253070; 253218 sau 255344. (30307)

Vând garsonieră, confort I, et. I, Micălaca, mobilată, îmbunătățiri. Telefon 259719. (30220)

Vând apartament ultracentral, str. V. Alecsandri, parter, compus din una cameră, bucătărie, hol, baie, în suprafață totală 45 mp, utilizabil și drept sediu firmă, cabinet medical, avocat, etc. Informații la telefon 244573 și 282025, între orele 17-20. (30458)

Vând garsonieră ocupabilă imediat în Micălaca str. Abrud. Telefon 057/234278. (30472)

VÂNZĂRI APARTAMENTE DOUĂ CAMERE

Vând apartament 2 camere, contorizat, Vlaicu, bloc A12, sc. H, ocupabil. Telefon 244100. (29560)

Vând ieftin apartament 2 camere, Micălaca. Telefon 259232 după ora 17. (30085)

Vând urgent și ieftin apartament 2 camere, etaj I, zonă liniștită, ultracentral și garaj auto. Informații zilnic telefon 223060, 092.504.379, orele 10-20. (30276)

Vând apartament 2 camere. Telefon 250348. (30129)

Vând apartament 2 camere, semidecomandat, ultracentral, et. I. Telefon 231576, 095 800 550. (30291)

Vând apartament 2 camere, decomandat, parter, intrare separată, ideal cabinet medical, notarial, birouri, spațiu comercial, vizavi Spitalul ORL. Telefon 223626, între orele 15-17. (30292)

Vând apartament 2 camere, situat în Micălaca, zona III. Informații telefon 283520 sau 094 694 440. (30323)

Vând apartament 2 camere, Micălaca 3, lângă Supermarket Billa. Telefon 216594, 264883. (30362)

Vând apartament 2 camere, et. IV, Alfa, bloc contorizat cu acoperiș țiglă. Informații telefon 095 479 291. (30363)

Vând apartament 2 camere, Vlaicu, bl. Z.24, ap. 18, casă în localitatea Barațca nr. 671, grădină mare la șosea. Telefon 253601. (30410)

Vând urgent apartament 2 camere, central, decomandat, et. I, negociabil. Telefon 255271; 092.440.487. (30431)

Vând apartament 2 camere, 4/4, bl. 310, sc. B, ap. 18, 15.000 DM, negociabil. Telefon 237636. (30440)

Vând apartament 2 camere. Telefon 279748 sau 219569 după ora 16. (30224)

Vând apartament 2 camere + anexe, încălzire pe lemne(teracote), central. Telefon 283302. (30473)

VÂNZĂRI APARTAMENTE TREI CAMERE

Ocazie! Vând apartament 3 camere, 120 mp, ultramodern, geam termopan, mobilat total sau parțial, stil occidental, zona Vlaicu, vizavi de Supermarket Standard. Telefon 092.267.601.

Vând apartament 3 camere, (ne)mobilat, Podgoria, et. I. Maiakovski. Telefon 280791; 231052. (30218)

Vând apartament 3 camere, 12.500 DM, ocupabil imediat. Telefon 095.909.522. (30226)

Vând apartament 3 camere, et. II, 6 Vânători (lângă Autogară). Telefon 252079, 222021. (30193)

Vând apartament 3 camere, în casă, str. Praporgescu, 100 mp. Telefon 092 485 825. (30239)

Vând apartament 3 camere, 75 mp, bun privatizare. Telefon 282443. (30365)

Vând apartament 3 camere, et. IV, bloc 10 etaje, 16.000 DM. Telefon 094.510.397. (30446)

Vând apartament 3 camere, semidecomandat, Vlaicu, bl. A14, 15.500 DM. Telefon 277919, 246808. (30136)

Vând apartament 3 camere, amenajat modern, etaj 4/4, Alfa, preț avantajos. Telefon 057 - 258804 după ora 18 sau 095.255.065. (29912)

Vând apartament lux, ultracentral, 3 camere, antreu, bucătărie, baie, cămară, pivniță, suprafață totală 185 mp și un apartament format din 1 cameră, antreu, bucătărie, baie, WC, ambele în același imobil. Telefon 283305. (30231)

VÂNZĂRI APARTAMENTE PATRU CAMERE

Vând apartament 4 camere, et. III, suprafață 150 mp. locuibil, preț foarte avantajos. Telefon 250857.

Vând apartament 4 camere, situat central. Telefon 283520 sau 094 694 440. (30323)

Vând apartament 4 camere, 175 mp, subsol 38 mp, Bd. Revoluției. Telefon 057 - 256666. (30228)

Vând apartament 4 camere, Vlaicu, bl. Z.26, et. 8/8, îmbunătățit. Telefon 251438, 281479. (30468)

VÂNZĂRI CASE

Ocazie!Vând (schimb + diferență) urgent casă tip vilă cu depozite, 1500 mp, toate facilitățile, excelent orice activitate comercială. Telefon 092.210.857. (30428)

Vând casă mare (2 apartamente) Mioriței. Telefon 251042; 094.397.419.

Vând jumătate casă, intrare separată. Telefon 251042; 094.397.419.

Vând casă, imediat ocupabilă, pe str. Brezoianu nr. 1, bună pentru locuit, firme, spații comerciale. Telefon 094 170 081, 244537. (29989)

Vând VILĂ nouă, str. Eminescu, finisaj modern, dotare completă, eventual acceptăm variante. Telefon 094.183.917; 253708. (30189)

Vând casă în Turnu preț 18.000 DM, negociabil. Telefon 094.698.779. (30176)

Vând (schimb cu apartament 2 camere Arad) casă cu grădină, central localitatea Minis. Telefon 461215; 093.464.524. (5914280)

Vând casă în Sînleani nr. 22, la preț foarte avantajos, cu reducere foarte mare. Telefon 095.401.858. (30183)

Vând urgent casă, Chișineu Criș, str. George Coșbuc nr. 40. Telefon 095.401.218. (4431413)

Vând casă central, 1 cameră, dependințe, încălzire centrală. Telefon 282382. (30513)

Vând casă 85 mp, teren 535 mp, apă, gaz, canal, str. Ghioceilor nr. 1, Bujac, 35.000 DM. Telefon 246402. (30315)

Vând casă mare, tot confortul, 35.000 DM, Gai. Telefon 287633. (30385)

Vând casă cu grădină mare în Ineu, str. Eminescu (Șiculii). Informații Arad, telefon 230217. (30426)

Vând urgent casă mare, anexe, teren 3.000 mp, pe deal, renovată 1998, Șiria, str. I. Rusu Șirianu nr.171. Telefon 094.545.778. (30424)

Vând vilă, str. Nouă nr. 63, 7 camere, 4 băi, anexe, trifazic, gaz stradal, teren 1100 mp, preț 80.000 DM. Telefon 095.939.270. (30447)

Vând casă cu grădină în Sebiș, str. Orizontului nr. 32 și una pe str. Oltului nr. 79, preț convenabil. Telefon 092.847.830. (30299)

Vând urgent casă, grădină, gaz, tot confortul (Pîrneava). Telefon 251101. (30326)

Vând casă mare cu grădină în Șofronea.Telefon 464235. (30158)

Vând casă zona gării Sântana, apă, gaz, pământ. Telefon 095.619.749. (44314141)

Vând casă în Micălaca, tot confortul. Informații telefon 267553. (29801)

Vând casă, central, 5 camere, toate dependințele, preț negociabil. Informații seara, telefon 282532. (30476)

VÂNZĂRI SPAȚII

Vând spațiu comercial 350 mp, în Piața Soarelui. Telefon 092 281 487. (29976)

Vând (închiriez) spațiu comercial toate dotările, 850 mp. Telefon 094.798.000. (29645)

Vând gheretă metalică Piața Miorița, posibiliate orice activitate. Telefon 094.669.443. (30188)

Vând spații zonă ultracentrală. Telefon 093.253.651. (30546)

Vând magazin universal, aprovizionat cu marfă, vad comercial bun, situat în comuna Vladimirescu. Telefon 092.249.472. (30297)

Vând urgent spațiu comercial sau producție 540 mp + apartament de serviciu 3 camere, bloc în Șiria. Telefon 094.545.778. (30424)

Vând spațiu comercial nr. 96, fostă brutărie. Telefon 531610, 094.627.005; 461462. (30433)

Vând afacere - societate comercială în activitate + spațiu. Informații telefon 267553. (29801)

Vând sau închiriez spațiu comercial amenajat în str. Iuliu Maniu bl. 34. Telefon 092.267.617; 057/253930. (30479)

VÂNZĂRI TERENURI

Vând 1,20 ha teren bun pentru privatizare, la D.N. 79, Chișineu Criș, Telefon 095.401.218. (4431413)

Vând 9 ha pământ construcții la ieșirea din Vladimirescu - Lipova, 300 ml deschidere la șosea, apă, gaz, curent, canal. Telefon 092.249.472. (30297)

Vând teren, 1.100 mp, stațiunea Păltiniș-Sibiu (lângă Hotel Cindrel). Telefon 056-189912, orele 20-23. (30324)

Vând teren 3.500 mp, stațiunea Păltiniș-Sibiu. Telefon 056-189912, orele 20-23. (30324)

Vând teren intravilan, situat la centura orașului. Telefon 212474. (30020)

VÂNZĂRI AUTO

Vând remorcă 7 t, variante sau plata în rate. Telefon 204910 int. 206. (30068)

Nu-ți mai fă griji, CAUCIUCURILE de care ai nevoie, sunt la mine, IEFTINE și BUNE, toate dimensiunile, cu garanție, aduse din GERMANIA. Telefon 259339; 094.706.321. (29745)

Vând avantajos ARO furgônetă, ARO cu remorcă, Oltcit Club. Telefon 095 933 636, 531944. (30002)

Vând remorcă tractor U-650, 5 tone, înmatriculată, an fabricație 1995. Telefon 094.773.341. (4059454)

Vând ARO camionetă CIV, necesită reparații, 13.000.000 lei. Telefon 214010. (30242)

Vând convenabil și negociabil motoare Diesel: Renault 19 Diesel, Rekord Diesel, Kadett Diesel, Nissan Diesel, Toyota Diesel, Ford Diesel, Peugeot Diesel, tot felul de piese și radiatoare, noi, la prețuri vechi. Telefon 466530; 094.982.989. (360447)

Vând autodubă IVECO 3,5 tone. Telefon 093.253.651. (30546)

Vând Renault 18 Diesel, an '82, persoană fizică, suspensie, direcție sport, geamuri electrice, închidere centralizată, jenți aluminiu. Telefon 095.598.321. (30499)

Vând Skoda Octavia SLX 1,6 injecție, an fabricație 1998, înmatriculat pe aport de capital + CIV, preț 17.500 DM negociabil. Telefon 094.550.549. (30091)

Vând Ford Taunus Combi, Diesel, 1,6L, înscris cu CIV, an fabricație 82, stare bună, preț 2.900 DM. Telefon 094 552 129. (30271)

Vând Dacia 1310, recarosată, an 1989, numere noi + CIV. Telefon 255567, 092 972 084. (30352)

Vând Cielo GLE, an fabricație 1995, 68.000 km, preț 10.000 DM. Telefon 092.468.220. (30393)

Vând Lada 1200 S, 1986, piese rezervă, 1500 DM. Telefon 094.555.449. (30446)

Vând microbus Mercedes MB100, înmatriculat și Mazda 323, neînmatriculată, an 1990. Telefon 057/211135; 092.372.699. (30298)

Vând Dacia 1300, 1970, preț 1300 DM, înmatriculat, CIV, numere noi. Telefon 093.702.183. (4059458)

Vând 2 tractoare U-651 DT și U.1010 DT, stare de funcționare. Informații localitatea Răpsig nr. 237. Telefon 094.522.557. (4059457)

Vând Dacia 1310, an 1996, stare perfectă, preț 4200 DM. Telefon 093.403.669. (30337)

Vând urgent BMW 323i, sport, an 1981, CIV, VT, roți spițate aluminiu, metalizat, turelă, cass autoreverse, boxe Kenwood, 50 W, stare foarte bună, 2.500 DM, negociabil. Telefon 093.786.638. (5914261)

Vând Audi Coupe persoană fizică, 1987. Telefon mobil 095.633.429. (30462)

Vând urgent Dacia papuc, în stare bună. Telefon 233747. (30484)

VÂNZĂRI ELECTRO

Vând aparat de cafea „Saeco". Informații la telefon 279044. (30254)

Vând TELEVIZOARE, marca LG, noi, diagonala 51-55 cm, diferite modele, import Germania, preț foarte interesant. Telefon 280260. (30104)

Vând TELEVIZOARE COLOR, diferite modele. Telefon 280260. (30104)

Vând COMPUTER 486-IBM Siemens, diferite configurații, de la 1.800.000 până la 2.200.000 lei, complet. Telefon 280260. (30104)

Vând EXPRESOURI CAFEA PROFESIONALE. Telefon 092.962.123. (29653)

Vând COMPUTER PENTIUM I - Compaq IBM Fujitsu, 133 Mhz, diferite configurații, prețul de la 4.000.000 lei, complet. Telefon 280260. (30104)

Vând CASE MARCAT FISCALE și CÂNTARE ELECTRONICE, omologate. Telefon 282829; 272727; 281188. (f. 1462937)

Vând televizor color, video, cuptor microunde, mașină spălat automată. Telefon 266414. (30502)

Prețul scăzut și consumul redus de energie electrică sunt argumente pentru a achiziționa chiar acum frigorifice nemțești (FRIGIDERE, CONGELATOARE, LĂZI, COMBINE). Oferim garanție. Telefon 259339; 094.706.321. (29745)

Noi importăm pentru dumneavoastră cele mai bune TELEVIZOARE COLOR cu telecomandă, la prețuri incredibil de mici. Oferim garanție. Telefon 259339; 094.706.321. (29745)

MAȘINILE de SPĂLAT AUTOMATE vă garantează spălarea perfectă a rufelor, reducând în același timp consumul de apă și energie. Oferim garanție. Telefon 259339, 094.706.321. (29745)

Vând mașină spălat automată, televizor color, cuptor microunde; garanție. Telefon 284604. (29947)

Vând televizoare color, telecomandă, garanție, 1.800.000-2.500.000 lei. Telefon 219365; 093.380.028. (30304)

Vând televizoare color 37-51-71 cm, teletext, telecomandă. Telefon 264004. (30471)

VÂNZĂRI DIVERSE

Vând FIER BETON, 8.500 lei/ kg, str. Independenței nr. 7, Bujac. Telefon 273785, 095 320 938.

Cel mai ieftin, termoteka Beretta 24 KW, Turbo, sigilat, 1.220 DM. Telefon 094 249 933. (30367)

Vând ROLETE PLASTIC, import, ROLETE LEMN DE TEI. Telefon 059-478503. (30343)

Vând PLASĂ GARD ZINCATĂ și NEAGRĂ, toate dimensiunile; CUIE; PLASĂ RABITZ; TABLĂ DECAPATĂ 0,4 și 1 mm; SÂRMĂ NEAGRĂ și ZINCATĂ, COTURI, BURLANE, str. Vrabiei, nr. 4. Telefon 289997.

Vând LEMNE FOC, la domiciliul clientului. Telefon 245248. (29529)

Vând LEMNE FOC, la domiciliul clientului. Telefon 277027. (29529)

Vând LEMNE DE FOC, la domiciliul clientului. Telefon 214010. (30036)

Vând POMI FRUCTIFERI diferite specii. Telefon 535058; după masa orele 16-20, telefon 535000.

Vând copiator xerox 5025 stare excepțională, raport foarte bun, preț cost/copie și balanță semiautomată Sibiu 500 kg. Telefon 094.847.644. (30294)

Vând HAINE SECOND - HAND sortate și încălțăminte de sezon Germania, en-gros; garantăm calitate maximă. Telefon 094.471.908; 095.646.478. (30223)

Vând mobilier și agregate frigorifice pentru magazin alimentar. Telefon 281280, 092 308 033. (30311)

Vând haine second hand, la kg. Telefon 092 465 781. (30576)

Vâmd pomi altoiți, Cuvin nr. 210. Telefon 461064, familia Oloieru Gheorghe.

Vând garaj în Grădiște, zona blocurilor de garsoniere. Telefon 094 552 176. (30386)

Vând termoteka Ariston, Beretta, 24 KW Turbo. Telefon 254411. (30419)

Vând boia ardei 470 kg, garantez calitatea. Telefon 241294, orele 14-21. (30416)

Vând 2 locuri de veci central tip criptă cu capace, blană iepure australian culoare maro, 2 paltoane noi, bej-verde închis, 2 plapome mătase pentru I persoană. Telefon 255669; 256300. (30413)

Vând furaje combinate, import Ungaria, pentru toarte categoriile de animale. Telefon 214525. (30410)

Vând locuri de veci acoperite la Cimitirul Pomenirea, în față. Telefon 283524. (30353)

Vând vițele gestante și porci de îngrășat. Telefon 094.583.106. (30429)

Vând căruță 1,5 tone, stare excepțională, preț negociabil. Telefon 094.869.598. (30435)

Vând 2 mașini de cusut electrice, Privileg, stare foarte bună, bloc motor Dacia 1300. Telefon 211584. (30300)

Vând, închiriez garaje, str. Hațeg, zona Fortuna. Telefon 057/211135; 092.372.699. (30298)

Vând mobilă cameră, mobilă bucătărie, recamier extensibil. Telefon 264998. (30337)

Vând congelator, covor bordo 3/4, mașină de spălat automată. Telefon 230128. (30451)

Vând garaj din cărămidă, zona Polivalentă, negociabil. Telefon 223165. (30143)

Vând 2,30 ha pământ arabil; Dacia 1310; telefoane mobile, bibliotecă, masă. Telefon 271122, 094 606 812. (29811)

Vând 5 tauri de 300 kg/bucata și porci grași. Telefon 468062. (5914207)

Vând lambriuri de brad, 46.000 lei/mp și parchet de fag, 120.000 lei/mp. Telefon 220427. (30258)

Vând Dacia papuc 1304, pentru marfă, aparat Ec pentru sucuri, vitrine frigorifice. Telefon 214525. (30410)

Vând filodendron, trandafir japonez, colocazia și ficus de 4 m. Telefon 095.638.037, după ora 15. (4433352)

Vând dulap, cameră tineret. Telefon 092.267.617; 057/253930. (30479)

Vând HAINE de IARNĂ, cisme, pantofi, la prețuri convenabile. Telefon 270127, str. Feleacului nr. 1. (30469)

CUMPĂRĂRI TERENURI, IMOBILIARE

Cumpăr garsonieră, apartament, casă sau teren, nu prețuri mari; plata pe loc. Telefon 092.344.705. (30272)

CUMPĂRĂRI ELECTRO

Cumpăr frigidere, congelatoare, combine frigorifice, lăzi frigorifice, defecte. Telefon 220926. (30463)

CUMPĂRĂRI DIVERSE

Cumpăr grâu panificație, plata pe loc. Telefon 094 784 568, 057-274833. (29992)

Cumpăr deșeuri de fier vechi, aluminiu, cupru, bronz, alamă, acumulatori auto, avantajos. Telefon 093 404 010. (30066)

Cumpăr tăurași peste 150 kg. Telefon 254832. (30222)

Cumpăr porci grași, localitatea Arad; plata pe loc. Telefon 057 - 287723. (30213, 214)

Cumpăr și vând, la cele mai bune prețuri, valută. Telefon 003662/425-290. (29002)

Cumpăr grâu-porumb. Telefon 273219. (30295)

(Continuare în pagina 15) ➥

☛ *(Urmare din pagina 14)*

Cumpăr porci grași, localitatea Mîsca nr. 307, preț 25.000 lei/kg. Telefon 057/531497; 094.774.649. (30467)

CERERI ȘI OFERTE DE SERVICII

Angajez ȘARJATORI oxiacetilenă și MUNCITORI necalificați. Telefon 095.780.953. (30423)

CENTRUL ȘCOLAR ARAD organizează concurs pentru ocuparea postului de CONTABIL ȘEF, în data de, 22 noiembrie 2000. Informații telefon 280947. (30397)

Angajez urgent ȘOFER cu viză schengen. Telefon 092.516.605. (30392)

Angajez urgent VÂNZĂTOARE pentru magazin, termen lung și numai persoane serioase cu experiență. Telefon 235135; 092.509.096. (30325)

Angajez FEMEIE pentru FELIAT PÂINE și CURĂȚENIE. Telefon 094.198.658. (30454)

SOCIETATE COMERCIALĂ angajează AJUTOR bucătar, ajutor ospătar, OSPĂTARE, TAXATOR parcare. Informații str. N. Bălcescu nr. 2. (30459)

SC „BERE" SA SATU MARE caută un AGENT de vânzare pe județele ARAD și TIMIȘOARA. Informații la telefon 061.768.456. (f.1463027)

Primăria BUTENI organizează concurs în vederea ocupării postului de AUDITOR. Relații la telefon 101, Primăria Buteni. (2915096)

PRESTĂRI SERVICII

ȘCOALA DE ȘOFERI „BELC", serie nouă, din 10 noiembrie 2000, categoriile B, C, E. CASA SINDICATELOR, telefon 223004, 216570, 094 938 335. (20087)

„SILDOR PROD" execută ieftin, reparații FRIGIDERE, CONGELATOARE; garanțial. Transport gratuit. Telefon 057 - 270622. (f, 1462622)

RENOVAL execută HIDROIZOLAȚII blocuri, case cu igrasie, pivnițe. Telefon 289293; 092.577.492. (30430)

INSTALATOR autorizat în montarea CONTOARELOR și ÎNTREȚINEREA instalațiilor de apă, prestări servicii asociațiilor de proprietari. Informații telefon 094.869.598. (30436)

TRANSPORTmarfă INTERN cu microbus 9 mc. Telefon 057/211135; 092.372.699. (30298)

CONSTRUIM SOBE TERACOTĂ, curățăm coșuri fum (hornuit). Telefon 250529. (27037)

Maistru autorizat execut INSTALAȚII CONTORIZARE, plata în rate. Telefon 514859. (30477)

DIVERSE

Pierdut câine CIOBĂNESC MIORITIC, culoare alb cu pete gri închis. Ofer RECOMPENSĂ! Telefon 287283, 092.679.936. (30496)

„BELANCO COM" vinde FĂINĂ import Ungaria. Telefon 094 507 265 sau 057-275779. (30406)

Judecătoria Ineu, vinde pe data de, 20.XI.2000, ora 12, la licitație publică imobilul din CERMEI/ brutărie, cu suma de 265.000.000 lei, proprietatea debitorului DĂNILĂ MIRCEA, din Cermei nr. 343. Condițiile de participare la licitație se pot consulta la sediul Judecătoriei Ineu, lunea și vinerea, a fiecărei săptămâni. Exec. jud. (30418)

În data de, 06.12.2000, ora 12, la sediul Judecătoriei Arad, cam. 55, se vinde la licitație publică imobilul din CURTICI, str. Primăriei nr. 90, proprietatea debitorului CIUPULIGĂ IOAN, cu prețul de 262.500.000 lei. (30442)

În data de, 29.11.2000,. ora 12, la sediul Judecătoriei Arad, cam. 55, se vinde la licitație publică imobilul din Arad, str. Școlii nr. 1, bl. X.34/2, sc. A, ap. 17, proprietatea debitoarei DAMASCHIN ANGELICA, cu prețul de 142.500.000 lei. (30345)

Primim COMENZI pentru livrare CARCASĂ PORC. Telefon 270037; 094.547.304. (30194)

Ghicitoarea ELENA este în Arad și are plante miraculoase, vindecă epilepsia, impotența și boli pe care doctorii nu le pot vindeca; alungă farmece de tot felul; aduce pace și liniște. Telefon 094.111.536. (30280)

La data de, 15.11.2000, ora 14, se vinde la licitație publică un autoturism DACIA 1320, proprietatea debitorului DOBÎNDĂ ALEXA cu prețul de strigare 10.000.000 lei. Licitația se va desfășura la domiciliul debitorului din localitatea Secusigiu nr. 179, jud. Arad. Informații la biroul executori judecătorești cam. 55, zilnic orele 8-12. (30466)

CITAȚII

Dosar 962/2000, Judecătoria Gurahonț. Pârâții Brădean Teodor, Gașpar Vasile și Gașpar Teodor, toți cu domiciliul necunoscut sau eventualii moștenitori sunt citați la această instanță pentru termenul din 23.11.2000, ora 9, în proces cu Gașpar Teodor, Gașpar Floriță și Gașpar Ioan pentru ieșire din indiviziune. În caz de neprezentare, cauza se judecă în lipsă. (4433054)

TURISM

NOU! MARI REDUCERI DE PREȚURI!

ATLASSIB

Călătorești cu autocarele noastre moderne, în EUROPA: GERMANIA, AUSTRIA, FRANȚA, ITALIA, SUEDIA (plecări zilnice), BELGIA, OLANDA, DANEMARCA, ANGLIA, FINLANDA, NORVEGIA, SPANIA, PORTUGALIA, UNGARIA, IUGOSLAVIA.

NOU! Reduceri suplimentare pentru: elevi, studenți, pensionari și grupuri. Bd. Revoluției nr. 35, telefon 251871, 252727; Autogară, telefon 270562. O poartă deschisă spre Europa! (c.)

ÎNCHIRIERI

Ofer spre închiriere apartament 2 camere, bloc 301. Telefon 094.618.084.

Închiriez spațiu ultracentral pentru birou firmă. Telefon 214428 sau 250994. (29882)

Închiriez pentru 2 tineri căsătoriți, apartament central. Telefon 214428, 250994.

Dau în chirie 2 camere, pe Bd. Revoluției, pentru firme, 250 DM. Telefon 272444. (30285)

Dăm în chirie apartament în casă, singur în curte central, termoficat, pentru birouri sau locuință 3 camere. Telefon 257335. (30359)

Închiriez (ofer) garsonieră, la casă, plata anticipat 6 luni. Telefon 094.583.106. (30429)

Închiriez, central, ocupabil imediat, cameră 1-2 persoane, toate accesele gospodărești. Telefon 252787. (30439)

Primesc fată în gazdă, central. Telefon 237191. (30288)

Închiriez apartament 2 camere, centru, mobilat, familial, încălzire lemne, telefon, pentru minim 3 ani. Informații telefon 284855, între orele 15-20. (30306)

Ofer spre închiriere garaj, zona Metalul. Telefon 253118. (30261)

Închiriez spații, zonă ultracentrală. Telefon 093.253.651. (30546)

Închiriez urgent (sau vând) magazin bine amenajat, cu vitrină, zona Alfa, 150 mp. Telefon 092.209.665. (30515)

Ofer pentru închiriere garsonieră lângă Piața Soarelui. Telefon 094.874.634, 221415. (30196)

Ofer pentru închiriere casă în Arad, str. Șefan cel Mare nr.30, Aradul Nou, toate condițiile, bun pentru firmă. Telefon 094.874.634; 221415. (30196)

Oferim spre închiriere parterul casei proprietate personală, suprafață 100 mp. Telefon 242477. (30157)

Închiriem spații pentru activități de birou, Aradul Nou, Calea Timișorii, nr. 52, pot fi văzute între orele 7-15. Telefon 054.227.096 sau 054.227.106. (30245)

Elevă, caut colegă cameră asemenea elevă, confort, ultracentral. Telefon 235958. (30259)

Ofer spre închiriere SPAȚIU COMERCIAL amenajat, 58 mp, str. I.C. Brăteanu (fostă 30 Decembrie) lângă OPTICA. Telefon 259765; 096.873.086.

Ofer spre închiriere apartament una cameră, nemobilat, gaz, satelit. Telefon 281225. (30464)

PIERDERI

SC „INDUSTRIALIZAREA LAPTELUI ARAD" SA declară nul Carnet CEC barat 25 file cu seria G 002 nr. 0095601-0095625, eliberat de Banca Agricolă Sucursala Arad. (30420)

Pierdut autorizația A.F. GAROFIȚA nr. 25 din 09.I.1991, eliberată de Primăria Felnac, cu cod fiscal 1727270. O declar nulă. (30449)

Pierdut legitimație de acces eliberată de SC Teba SA pe numele Pop Laura. O declar nulă. (30351)

Pierdut carnet șomaj eliberat de DMPS Arad pe numele Muscalu Constantin. Îl declar nul. (30399)

Pierdut autorizația nr. 34, din 28.02.1991, pentru confecționat coroane, eliberată de Primăria Vinga pentru P.F. Kordovan Elisabeta. O declar nulă. (30391)

Pierdut carnet ajutor de șomaj eliberat de DMPS Arad pe numele Nădăban Laurențiu. Îl declar nul. (30370)

Pierdut legitimație văduvă veteran război nr. 823195 elibearză de ANVR Arad pe numele Șerban Eva. O declar nulă. (30434)

Pierdut CIV pentru auto Dacia 1310, nr. AR 01 KAL posesor Baba Dorin. Îl declar nul. (4059455)

Pierdut carnet de student și legitimație de transport eliberate de Universitatea de Vest Timișoara pe numele Incicău Mihaela Maria. Le declar nule. (30474)

Pierdut legitimație student, de călătorie, pe numele Cîmpeanu Constantin Ciprian, eliberată de Universitatea Aurel Vlaicu din Arad, Facultatea de Inginerie. O declar nulă. (30475)

✝ SERVICII FUNERARE ✝

NON STOP (la orice oră)
„RO-STYL COMPANY"

Firma noastră este PRODUCĂTOARE DE SICRIE, cu magazin în: ARAD, str. M. Eminescu nr. 4 (vizavi Cinema MUREȘUL), telefon 057-211929, 094.537.715. EFECTUĂM SERVICII: spălat, îmbrăcat, îmbălsămat și transport cu personal calificat. ASIGURĂM MINIM: 8 modele de SICRIE din LEMN MASIV (nu din PAL sau furnir); SICRIE CU MÂNERE și ȘURUB (nu se bat cuie), SICRIE LUX, 5 modele LENJERIE DECES (respete), LENJERIE DE LUX, cruci lemn și metal. ACCESORII: catafalc, steag, prosoape, etc. INTERMEDIEM: fanfară, colaci, colivă etc. FIIND PRODUCĂTORI, AVEȚI AVANTAJUL UNOR PREȚURI MINIME și POSIBILITATEA DE A PLĂTI ÎN RATE. Ofertă: sicriu stejar (cruce, respete) - 1.000.000 lei. (c.)

SC „NOSFERATU" SRL

ARAD, str. Ghiba Birta nr. 26, telefon 270437; Non stop 094.554.874, NĂDLAC, str. 1 Decembrie, nr. 4, telefon 092.922.337.

NON - STOP
SERVICII FUNERARE COMPLETE.

SICRIE, RESPETE, CRUCI (prețuri de producător). ACCESORII: prosoape, batiste, panglică neagră, baticuri, mânere, lumânări, catafalc, sfeșnice, steag de doliu. SERVICII: capelă, spălat, îmbălsămat, îmbrăcat, transport intern și internațional. Asigurăm colaci, colivă, coroane, jerbe, fotografii profesionale, fanfară, organizăm pomeni. OFERTA BRAD: sicriu brad, respete, cruce - 900.000 lei. Transportul sicriului la domiciliu este gratuit!!!
ANGAJĂM ȘOFER. (c. 44)

✝ DECESE ✝

✝ **Cu adâncă durere anunțăm rudele, prietenii, cunoscuții că s-a stins din viață, neprețuita noastră,**

IOANA GHIHOR (CUCHI),

în vârstă de 71 ani. Ceremonia de înmormântare va avea loc astăzi, 11 noiembrie 2000, ora 14, de la Capela Cimitirului Pomenirea Arad. Bunul Dumnezeu să aibe grijă de sufletul său nobil. Familia.

Cu adâncă durere anunțăm încetarea din viață a iubitului nostru soț și tată

TĂTARU COSTICĂ,

în vârstă de 58 de ani. Înmormântarea azi, 11.11.2000, ora 12,30 de la Capela Cimitirului Aradul Nou. Soția Roszi și fiica Angi, veșnic nemângâiate.

Cu adâncă durere anunțăm încetarea din viață, a iubitului nostru soț și tată,

ILIȚOIU IOAN.

Înmormântarea va avea loc duminică, 12.11.2000, ora 13, de la domiciliu, din comuna MOCREA, nr. 33. Familia îndoliată.

✝ CONDOLEANȚE ✝

Conducerea SC „MODA" SA Arad regretă trecerea în neființă a lui

POLAK IOAN,

fost angajat al societății. Sincere condoleanțe! (30456)

Cadrele didactice, întregul personal de la Liceul Pedagogic „D. Țichindeal" Arad împărtășesc durerea colegei, profesoară Florica Suciu, la decesul tatălui drag,

IOAN HENRIC SUCIU

și-i transmit sincere condoleanțe. Dumnezeu să-l odihnească în pace! (30465)

Colectivul Secției Prototipuri „ASTRA TRINITY" este alături de colegul lor BÁNYAI ANDREI în clipele grele pricinuite de decesul mamei și transmit sincere condoleanțe familiei îndoliate. (30482)

Suntem alături de colega noastră farmacist diriginte,

MĂRIOARA PURICE,

în marea durere pricinuită de trecerea în neființă a tatălui iubit și-i transmitem sincere condoleanțe. Colectivul Farmaciei „BALSAM" Arad. (30501)

Familiile SFÂRÂILĂ și HANGANU mulțumesc tuturor celor care au fost alături de ei la decesul celui care a fost

SFÂRÂILĂ IOAN.

Dumnezeu să-l odihnească! (30503)

Elevii clasei a VIII a A de la Școala Generală nr. 20 Arad, sunt alături de colega lor TĂTARU ANGELA, în clipele grele prin care trece, la decesul tatălui. Sincere condoleanțe. (30504)

Un ultim omagiu celui ce a fost

ILIȚOIU IOAN,

din partea Colectivului Vămii NĂDLAC, tura domnului Țica Dorel și a colegilor de la DRVA, Brigada Mobilă: Margea Ioan și Munteanu Octavian. Dumnezeu să-l odihnească în pace! Condoleanțe familiei îndoliate. (30506)

Secția Medicală II, Spitalul Județean Arad, transmite sincere condoleanțe doamnei farmaciste MIOARA PURICE și este alături de întreaga familie dr. PURICE, la decesul celui care le-a fost tată, socru și bunic

IOAN SUCIU.

Dumnezeu să-l odihnească! (30508)

Cu durere în suflet, aducem un ultim omagiu celui care ne-a fost coleg

ILIȚOIU IOAN (NUȚU)

și transmitem sincere condoleanțe familiei îndoliate. Brigada de Supraveghere și Control Vamal Arad. (30509)

Profund îndurerați, ne luăm rămas bun de la cel care ne-a fost coleg

ILIȚOIU IOAN (NUȚU).

Dumnezeu să-l odihnească în pace! Colectivul Direcției Regionale Vamale Arad. (30509)

S-a dus la cele veșnice, soțul, tatăl, bunicul și socrul nostru mult iubit

SUCIU IOAN (IOANI)

din ȘICULA. Soția Sofia, fiicele Mărioara și Florica, nepoata Monica și Pavel ginere. (30511)

Suntem alături de familia doctor PURICE PAVEL și MĂRIOARA și-i transmitem sincere condoleanțe la decesul tatălui drag,

SUCIU IOAN.

Familiile Marți Teodor și Purice Ionel. (30512)

✝ COMEMORĂRI ✝

Dragă mamă și bunică, iubita noastră

CIOS MARIA MARICA,

din SEMLAC. Dumnezeu te-a luat la El, după o grea suferință, acum 6 săptămâni. Ne rugăm la bunul Dumnezeu să te odihnească în pace, veșnic în împărăția dragostei Sale. Parastasul și slujba de pomenire vor avea loc, astăzi, 11 noiembrie, ora 11, la Biserica Ortodoxă de la UTA. Suflet bun te plângem neîncetat. Fiica Mărioara și nepotul VIOREL. (30455)

Azi, 11.11.2000, se împlinesc 6 săptămâni de când ne-a părăsit cea care a fost lumina ochilor mei

SZILAGYI MAGDALENA IOLANDA.

Parastasul de pomenire va avea loc, duminică 12.11.2000 la Catedrala Ortodoxă din Piața Catedralei. Cât ai trăit te-am iubit, cât voi trăi te voi plânge! Pe veci nemângâiat soțul Doru Crișan. (30422)

Se împlinesc 6 săptămâni de când moartea nemiloasă l-a smuls dintre noi pe

JUGU RADU ROMULUS,

la vârsta de 63 ani, rămânând veșnic nemângâiați și cu inimile îndurerate. Nu te vom uita niciodată! Soția Felicia, fiul Ovidiu, nepoata Claudia, nora Liliana. Parastasul va avea loc duminică, 12 noiembrie, la Mănăstirea Gai, la ora 12. (30415)

Pios omagiu și aducere aminte la împlinirea a 6 luni de la trecerea în eternitate a iubitului nostru tată, bunic și socru

DAMINESCU IOAN.

Dumnezeu să-l odihnească în pace! Familia.

Pios omagiu spre aducere aminte de acela care a fost

MARIȘ MOISE,

la împlinirea unui (1) an de la trecerea sa în veșnicie. Dumnezeu să-l odihnească în pace! Familia îndoliată.

Se împlinește un an de dor și lacrimi de când frunzele toamnei se aștern pe mormântul tău,

LENUȚA RUDĂU.

Nu te voi uita niciodată! Adina. (30495)

Azi se împlinesc 40 de zile de când a trecut în neființă, scumpa și iubita noastră mamă, soră și mătușă,

VOICU SARAH ANGELA.

Parastasul va avea loc azi, la ora 14, la Catedrala Ortodoxă. În veci va fi neuitată de toți cei care au cunoscut-o și iubit-o. (30510)

CANDIDAȚII PRM, LA ȘEPREUȘ

Caravana PRM Arad își continuă cu succes periplul în localitățile județului. Ieri, a fost rândul locuitorilor comunei Șepreuș să-i primească cu simpatie și încredere pe candidații PRM pentru Senat și Camera Deputaților. „Capul de afiș” a fost și de această dată ONACA DOREL CONSTANTIN, candidat pentru Senatul României, puternic sprijinit de ceilalți candidați, GHEORGHE FEIEȘ, MOROSTEȘ EUGEN (SENAT), NICU COJOCARU și ILIEȘIU LIVIU (CAMERA DEPUTAȚILOR).

Locuitorii comunei Șepreuș au dovedit că îl cunosc deja bine pe d-l Onaca, fiind la curent cu multe dintre gesturile sale de român adevărat, cum ar fi recuperarea marinarilor abandonați de către statul român și Guvernul României. Șepreușenii știu deja că ONACA DOREL CONSTANTIN și-a donat salariul de parlamentar caselor de bătrâni și va face acest lucru în continuare, după ce va deveni senator. Știu că ONACA DOREL CONSTANTIN a ctitorit biserici și a donat două sute de milioane de lei pentru Catedrala Ortodoxă din Arad. Știu că ONACA DOREL CONSTANTIN va atrage fonduri uriașe pentru ca artera vitală a României, de la intrarea în țară până la Constanța, să treacă obligatoriu prin Arad. Știu că ONACA DOREL CONSTANTIN va avea sprijinul unui partid puternic, capabil să scoată țara din marasm, să facă dreptate și să aducă bunăstare în casele tuturor românilor, indiferent de apartenența etnică: PARTIDUL ROMÂNIA MARE!

„Vă mulțumesc că ați avut grijă de țară. Partidul România Mare crede că a venit vremea ca și țara să aibă grijă de dumneavoastră!”

„Am venit la Șepreuș ca să vă spun că nu vă voi uita, indiferent dacă mă veți vota sau nu!”

„Domnule senator, actualii guvernanți nu fac nici atâtica pentru bătrâni și de aceea vom vota PRM!”

VOTAȚI

PRM

ORDINE
MUNCĂ
CREDINȚĂ

VOTAȚI SENATORII PARTIDULUI ROMÂNIA MARE!

O ECHIPĂ PENTRU DEZVOLTAREA JUDEȚULUI ARAD!

ONACA DOREL CONSTANTIN

Un OM convins că artera vitală a României trebuie să treacă prin Arad!

FEIEȘ GHEORGHE PETRU

Un OM care știe de ce are nevoie județul Arad!

SENATORII PRM

- **O echipă redutabilă care știe ce trebuie făcut pentru dezvoltarea agriculturii în județ**
- **O echipă capabilă să atragă investiții pentru asigurarea locurilor de muncă**
- **O echipă pentru care prosperitatea locuitorilor județului este pe primul plan**
- **O echipă de români adevărați**

BANCA ROMÂNĂ
PENTRU DEZVOLTARE
GROUPE SOCIÉTÉ GÉNÉRALE
Seriozitatea face toți banii
Sucursala Județeană ARAD
Bd. Revoluției nr. 5-7
Telefon 253280

ADEVĂRUL
COTIDIAN INDEPENDENT ARAD
Anul XII, nr. 3156
Luni, 13 noiembrie 2000 ● 20 pagini ● 3000 lei ● e-mail: adevarul@arad.ro

WEST BANK
B-dul Revoluției nr. 88, 2900 ARAD
AGENT WESTERN UNION
MONEY TRANSFER
Cel mai rapid mod de a primi bani din întreaga lume!

BRAT
Publicație auditată în semestrul II 1999
Tiraj mediu zilnic vândut: 34.958

DULĂII ȘI CĂȚEII

Până la data alegerilor parlamentare au rămas mai puțin de două săptămâni. Termenul scadent este atât de aproape încât ai fi tentat să crezi că aleșii trecutei legislații în Parlamentul României ar fi preocupați cu îndeplinirea ultimelor îndatoriri față de cei care i-au votat în urmă cu patru ani. Nimic mai fals: de multă vreme prin Parlament nu mai trece nici o lege, pentru că nu mai are cine s-o adopte. Deputați și senatori aleargă de colo-colo preocupați să-și rezolve ultimele daraveruri. Să adune ultimele comisioane, ultimele ciubucuri, să se căpătuiască pe ultima sută de metri. O singură excepție au făcut iubiții noștri parlamentari; atunci când au votat bugetul propriu pe anul 2001. Cu speranțe că vor reuși să se aleagă și de astă dată, senatorii au găsit cu cale să-și dubleze bugetul, stabilind o sumă „rezonabilă" pentru a acoperi numeroasele cheltuieli, de aproape 500 miliarde lei.

Ignorând dificultățile tot mai numeroase în care se zbate mai mult de jumătate din populația țării lovită de sărăcie lucie, senatorii noștri înțeleg să-și vâre degetele adânc în buzunarele cetățeanului, obligându-l să-i asigure salarii (cu mulțime de sporuri) supărător de mari, în condițiile sociale precare ale românilor. Prevăzători, nevoie mare, domnii senatori au luat în calcul și confortul domniilor lor pe timpul numeroaselor deplasări în mijlocul alegătorilor. Astfel, o bună parte din sacul burdușit cu miliardele adunate din sudoarea contribuabililor, va fi utilizată pentru achiziționarea unor autoturisme noi care să le înlocuiască pe cele cu grad ridicat de uzură. Bani buni vor sta la îndemâna parlamentarilor pentru a acoperi cheltuielile ocazionate de deplasările în țară și în străinătate: aproape 100 miliarde lei!

Pentru a motiva un buget atât de ridicat, senatorii au pornit de la o bază de calcul nelegală, raportul cursului leu/dolar la 30.000 de lei, iar costul unui litru de benzină 18.000 lei. O prognoză economică financiară pe care nici Banca Națională și nici Guvernul nu au făcut-o.

Dar chiar dacă senatorii și-au arătat obrazul gros, nu ar trebui să fim surprinși din cale afară, fiindcă vreme de patru ani ne-au obișnuit cu asemenea comportament strigător la adresa celor care i-au votat. De ce s-ar dezminți ei, tocmai acum în ceasul al doisprezecelea? Mulți dintre ei nu au mai ocupat locuri eligibile pe listele de candidați parlamentari, așa că îi doare exact în cot de ce va crede ori va spune lumea despre comportamentul avut. Aleșilor noștri nu prea le-a lipsit tupeul. Promovați pe liste de partid, domnii parlamentari nici nu prea au motive reale să se simtă datori față de alegători; votul pe liste de partid îi pune la adăpost de nemulțumirile alegătorilor. Prea puțin tulburați de atitudinea electoratului, de eventuala revoltă a celor loviți la buzunare, deputații nu se lasă nici ei mai prejos.

ȘTEFAN TABUIA

(Continuare în pagina 4) ☛

APROAPE DE OAMENI, ÎMPREUNĂ CU EI !
PDSR

A sosit momentul să trecem peste încrâncenări și intoleranță,
să ne punem inteligența și buna credință în slujba țării și a interesului public.
SĂ ÎNTOARCEM PAGINA ȘI SĂ SCRIEM UN NOU CAPITOL AL ISTORIEI NOASTRE.
Să facem astfel încât, peste ani, să fim mândri de hotărârea și de munca noastră,
într-un moment în care mulți și-au pierdut speranța.

MEGA SPECTACOL
de muzică populară
și ușoara

PRM Arad își lansează candidații pentru SENATUL României și CAMERA DEPUTAȚILOR vineri, 17 noiembrie 2000, ora 17,00, pe platoul din fața Primăriei unde va avea loc și un Mega Spectacol de muzică populară și ușoară.

Vor fi prezenți:
- Nicolae Furdui Iancu
- Sofia Vicoveanca
- Florin Piersic
- Elena Roizen
- Grupul Vouă
- Gabriel Dorobanțu
- Formația Etno Dance RO-MANIA și în premieră, la Arad, formația POP-ROCK IRIS își lansează ultimul album.

Prezentator: **Octavian Ursulescu.**

Mega Spectacolul se va încheia cu un minunat joc de artificii.

VOTAȚI
VOTAȚI PRM
PRM

VOTAȚI
PDSR

ApR

România merită UN PREȘEDINTE ARĂDEAN
TEODOR MELEȘCANU

PD

VOTAȚI
PNL
PARTIDUL NAȚIONAL LIBERAL
ARĂDENI DE CARE
ȚARA ARE NEVOIE!

ALEGEȚI
PUNR-PNR

ASIA
Restaurant indonezian
Locul ideal pentru un prânz de afaceri, o cină romantică sau o aniversare în familie și prieteni
ARAD, Str. Banu Mărăcine bl. 1
REZERVĂRI tel. 057/25.11.40

MOBIL VENEZIA
▼ MOBILIER MODERN LA COMANDĂ
▼ AMENAJĂRI SPAȚII COMERCIALE
▼ MATERIALE IMPORT
▼ CALITATE SUPERIOARĂ
STR. VIȘINULUI NR. 74
TEL: 057/224885
092/777361

CALENDAR

▼ Astăzi, Soarele răsare la ora 7 și 03 și apune la ora 16 și 54 de minute.

▼ Au trecut 317 zile din acest an. Au mai rămas 49 de zile până în 2001.

▼ **Praznicul zilei: Biserica ortodoxă:** Sf. Ioan Gură de Aur, Patr. Constantinopolului; Cuv. Damaschin; **Biserica romano-catolică**: Stanislav Kostka; **Biserica greco-catolică:** Sf. Ioan Gură de Aur

A venit BARZA!

La Arad: Ardelean Sergiu Rudi, **Doroț** Manuela Livia, **Struț** Anton, **Moise** Alexandra Bianca, **Lingurar** Larisa.

La Ineu: Brad Florin.

La Lipova: Mirculescu Denis Andrei, **Giurgi** Tibi.

La Sebiș: Baranciu Denis.

METEO

Vremea se va încălzi. Cerul va fi temporar noros și doar cu totul izolat va ploua slab. Vântul va sufla în general moderat, cu unele intensificări din sud. Dimineața, izolat, în zonele joase, se va semnala ceață.

Temperaturi maxime: 15 - 18°C; **Temperaturi minime**: 5 - 8°C.

Meteorolog,
CARMEN ȘARGA

AU PLECAT DINTRE NOI!

Petrov Ștefan Nicolae (1949); Viczcus Embineric (1952); Ghițu Emilia (1929).

PREȚUL AURULUI

Banca Națională: Pentru gramul de aur de 24 K, prețul cu ridicata - 212.478 **lei,** iar prețul de achiziție - 191.230 lei. Prețuri valabile la sfârșitul săptămânii.

Piața neagră - Aur 14 K: cumpărare - 110.000 lei/g, vânzare - 125.000 lei/g. **Aur 18 K**: cumpărare - 130.000 lei/g, vânzare - 160.000 lei/g.

„ZILELE ȘCOLII" - LA LICEUL PEDAGOGIC

225 ani de la nașterea lui Dimitrie Țichindeal

Miercuri, 15 noiembrie, Liceul Pedagogic sărbătorește **Zilele școlii,** manifestare care coincide cu aniversarea a 225 de ani de la nașterea lui Dimitrie Țichindeal, părintele spiritual și întâiul director al școlii. Manifestarea se va desfășura după următorul program:

▼ **8,00-9,00** - Pelerinaj la mormintele dascălilor școlii - Cimitirul „Eternitatea";

▼ **10,00-11,00** - Parastas în memoria dascălilor decedați - la statuia lui Dimitrie Țichindeal din curtea școlii. Vor adresa cuvinte de salut: reprezentanți de la: Ministerul Educației Naționale, Prefectura Județului Arad, Consiliul Județean Arad, Primăria Municipiului Arad, Inspectoratul Școlar al Județului Arad, Licee Pedagogice din țară.

▼ **11,15-11,30** - Dezvelirea bustului prof. Constantin Diaconovici Loga - autor prof. Elena Cercel.

▼ **11,30-13,30** - Simpozionul științific **Dimitrie Țichindeal și Preparandia din Arad - modele de conduită națională,** urmat de un program cultural-artistic susținut de elevii școlii, sub conducerea prof. Petru Jurița, prof. Livia Belle, prof. Daniela Fergete, prof. Monica Nan, prof. Rodica Birău și prof. Mariana Tomescu.

2177 DE „SLUJBE", LA DISCREȚIA ARĂDENILOR

Agenția Județeană și Ocupare și Formare Profesională (str. Ghe. Lazăr nr. 20) ne-a informat cu privire situația locurilor de muncă vacante la data de 13 noiembrie 2000.

Agent de asigurări 40; Agent imobiliar 3; Agent publicitate 2; Agent vânzări 2; Ajutor vânzător 1; Confecționer textil și încălțăminte 17; Confecționer îmbrăcăminte 15; Confecționer 2020; Consultant asigurări 3; Consultant financiar asigurări 20; Coordonatist 1; Dulgher 5; Editor lucrător în bibliotecă 1; Inginer construcții instalații sanitare și termice 1; Legător 2; Muncitor necalificat 1; Operator mase plastice 2; Pictor manual 10; Prelucrător prin electroeroziune 1; Sculer matrițer 3; Tâmplar 10; Vânzătoare 2; Zidar 10; Zugrav 5.

Pentru săptămâna aceasta sunt 2177 locuri de muncă disponibile, din 24 de meserii. La fel cum s-a întâmplat și în lunile precedente, cea mai mare ofertă este cea din confecții, nu mai puțin de 2042 de locuri de muncă din acest domeniu fiind în continuare pe piața forței de muncă din județul nostru.

N. O.

UTILITARE

PIEȚE TÂRGURI

Astăzi este zi de piață la Curtici, Nădlac, Bocsig, Gurahonț, Moneasa, Pilu, Vladimirescu. Tot astăzi se organizează târg săptămânal la Gurahonț, și Bârzava.

Mâine, marți, este zi de piață la Sebiș, Almaș, Apateu, Semlac, Sântana, Șilindia, Vârfurile.

FARMACII DE SERVICIU

Farmaciile „**Sinapis**", B-dul Revoluției, nr. 88, lângă Noul Stil, telefon 282369, „**Noua Farmacie**", str. Andrei Șaguna, nr. 15, telefon 948 sunt de serviciu cu program non-stop.

URGENȚE STOMATOLOGICE

Cabinetul de pe str. Crișan (în spate la Gionelli) are program non-stop. Telefon: 253794. Cabinetul din B-dul Revoluției nr. 62, ap. 17, între orele 9,00-19,00. Telefon: 256665.

ÎNTRERUPERI DE CURENT

Marți: Araviascomb - rase grele. Strada Comunarzilor, str. O. Iosif și Războieni (p).

DE LA TREZORERIE LA DISPONIBILIZAȚI, PLĂȚILE COMPENSATORII AJUNG ÎN ZECE ZILE!

1619 de disponibilizați colectiv din județ așteaptă cu sufletul la gură plățile compensatorii aferente lunii octombrie.

Suma totală pe care aceștia o au de primit, se ridică la trei miliarde și patru sute de milioane lei.

Din păcate, deși solicitările au fost făcute la începutul lunii în curs, până acum, din Capitală nu a fost virat nici un sfanț. În cazul în care banii se vor primi săptămâna viitoare, cei ieșiți cu ordonanța tot nu pot intra în posesia lor mai devreme de sfârșitul lunii.

Asta deoarece pentru a ieși din labirintul birocrației, de la Trezoreria Arad via CEC, apoi buzunarele disponibilizaților, plățile compensatorii vor face vreo zece zile!

N. O.

HOROSCOP

Luni, 13 noiembrie

Berbecul (21.03-20.04). Forma fizică bună în care vă aflați vă permite să faceți față fără probleme solicitărilor la care sunteți supus.

Taurul (21.04-20.05). Informațiile la care aveți acces vă sunt de mare folos în acțiunile pe care intenționați să le întreprindeți.

Gemenii (21.05-20.06). Dacă aveți timp ocupați-vă de lichidarea cheltuielilor restante.

Racul (21.06-22.07). Păstrați permanent legătura cu prietenii apropiați. Curând s-ar putea să aveți nevoie de ei.

Leul (23.07-22.08). Chiar dacă aveți colegi cu care nu reușiți să vă înțelegeți trebuie să îi suportați așa cum sunt.

Fecioara (23.08-22.09). Cooperarea cu unii dintre colegi este excelentă iar rezultatele sunt pe măsură.

Balanța (23.09-22.10). Excluzând partea financiară, lucrurile par să fie net în favoarea dvs.

Scorpionul (23.10-21.11). Rezolvați problemele folosindu-vă de capacitățile dvs. Nu vă bazați pe prieteni!...

Săgetătorul (23.11-21.12). La serviciu vă ocupați în cea mai mare parte a timpului cu rezolvarea activităților de rutină. În dragoste o nouă idilă vă dă târcoale...

Capriconul (22.12-19.01). Nu amestecați problemele de serviciu cu cele personale. Veți face vizite în județul în care locuiți.

Vărsătorul (20.01-19.02). Dacă vă înțelegeți bine cu superiorii nu înseamnă că vă puteți face de cap. Relația cu partenerul începe să scârție.

Peștii (20.02-20.03). Planul conceput de dvs. începe să dea rezultate scontate și situația revine în scurt timp la normal.

MOCHETA
Arad, Piața Gării
Telefon 235221
Vinde și montează mochetă la prețuri cu o reducere de 10-20%

ÎN ARAD, SE MOARE MAI ALES DE INIMĂ...

După cum ne informa d-na Lia Lagșaghi, dispecer în cadrul Serviciului de Ambulanță Arad, contrar așteptărilor, nu răcelile, gripele și alte boli de sezon sunt cele care au solicitat mai multe chemări la domiciliu ale Salvării, ci afecțiuniile cardio-vasculare.

Astfel, în 24 de ore, dintr-un total de aproximativ 100 de apeluri ale Salvării, mai bine de jumătate au vizat probleme cu inima!

Bunăoară, la domiciliul său din Arad, un bărbat a făcut stop cardiac, un altul, neidentificat, fiind găsit mort pe strada Oltului din Gai.

N. O.

DATORITĂ ABSOLVENȚILOR A SCĂZUT RATA ȘOMAJULUI

În prezent, rata șomajului în județul Arad se află într-o ușoară scădere (de la 8,64 la 8,49%), datorită numărului destul de mare de absovlenți angajați prin intermediul Agenției de șomaj, în baza Ordonanței 35/1997.

După cum afirma recent d-na Claudia Miuțescu, purtătoarea de cuvânt a Agenției de șomaj, în ultimele luni, patronii au angajat 457 de absolvenți, beneficiind astfel de prevederile Ordonanței 35/1999.

Reamintim că ordonanța în cauză arată că firma care angajează un absolvent primește de la fondul de șomaj 70% din salariul tânărului pe o perioadă de un an de zile. Obligația patronului este să-l țină pe acesta în firma respectivă cel puțin trei ani de la data angajării.

N. O.

UN BMW A UCIS O FEMEIE PE TROTUAR

Zilele trecute în Arad a avut loc un accident rutier mortal. La intersecția străzilor Brâncuși cu Brâncoveanu, **BMW**-ul condus de **Eftimie Alexandru Bogdan** a izbit în plin o Dacie proiectând-o pe trotuar. Din nefericire pe trotuar circula o femeie - **Dudui Mariana** (37 ani) care a fost accidentată mortal de Dacie. Potrivit unor surse din cadrul Poliției, vinovat în cadrul acestui tragic accident se face Eftimie Alexandru Bogdan, șoferul BMW-ului care nu a acordat prioritate Daciei.

B. O.

CINEMATOGRAFE

Dacia: The Kid (SUA) 9,30; 11,45; 14; 16,30; 19

Mureșul: Legea Pământului (SUA) 10; 12,30; 15; 18

Arta: Amanții secolului (Franța) 15; 18; **Sala Mică**: Preotul, rabinul și tata (SUA) 15,30; 17,30

Echipa de serviciu
AUREL DARIE- *secretar de redacție.*
Bianca Felea, Dina Rujan,
Ramona Vidulescu
– tehnoredactare computerizată.
Anca Bugariu, Diana Duțu, *– corectură.*

CURSUL VALUTAR*

– VALORI ÎNREGISTRATE LA SFÂRȘITUL SĂPTĂMÂNII

Denumirea valutei	BNR	BCR		BRD		Banca Transilvania		Banca Agricolă		Bursa neagră	
		C	V	C	V	C	V	C	V	C	V
Dolar	25024	24920	25150	24800	25250	24900	25200	24800	25210	24800	25000
Marca	11079	10646	11073	10720	11250	10700	10945	10790	10940	10700	10900

ADEVĂRUL
COTIDIAN INDEPENDENT ARAD
Editor: S.C. ADEVĂRUL S.R.L. Arad
COD FISCAL R 1681938 ● COD SICOMEX 19.604 ● CERTIFICAT J 02/1886 / 31 X 1991 ● COD SIRUES 020956601 ● ISSN 1220-7489

Redacția și administrația: 2900 Arad, Bd. Revoluției nr. 81. Telefoane: SECRETARIAT - 281802, fax 280655, 280625; ADMINISTRAȚIE - CONTABILITATE - 281797; MICA PUBLICITATE - 210775; MAREA PUBLICITATE - 280904; CLUBUL PRESEI - 280989.

Consiliul de administrație: președinte - **DOREL ZĂVOIANU,** telefon 281802, 280625; vicepreședinte - **MIRCEA DORGOȘAN,** telefon 210776; membri: **DOREL BARBU,** telefon 281797; **NICU COJOCARU,** telefon 280904; **MIRCEA CONTRAȘ,** telefon 280854.

Colegiul de redacție: **MIRCEA CONTRAȘ** (redactor-șef); **MARCEL CANCIU** (șef secție foto), telefon **281701; ALEXANDRU CHEBELEU** (șef secție sport), telefon **281701; NICU COJOCARU** (șef secție publicitate) telefon/fax: **280904; GABRIELA GROZA** (secretar general de redacție), telefon **280854**; **VASILE FILIP** (șef secție cultură-învățământ), telefon **281855; 280003; SORIN GHILEA** (șef secție tineret) telefon **281855, 280003; IOAN IERCAN** (șef secție politică), telefon **280943; DORU SAVA** (șef secție social-economic), telefon **281738; ȘTEFAN TABUIA** (șef secție actualități), telefon **281855; 280003; DOREL ZĂVOIANU** (președinte al Consiliului de administrație), telefon **281802, 280625.**

Tiparul executat la S.C. MEDIAGRAF S.A. ARAD, str. Feleacului F.N., telefon 250902, fax 250920

„Adevărul" poate fi citit și pe Internet la adresa http://adevarul.arad.ro

Partidul Democrat sponsorizează galeria UTA

Inițiativa Partidului Democrat de a sponsoriza galeria echipei de fotbal UTA a fost primită cu bucurie de membrii acesteia. Pentru meciul de sâmbăta trecută suporterii au învățat o strofă din **Omu' bun și pomu' copt**, melodie asociată cu imnul Partidului Democrat, **Verde înrourat**. Și au avut motiv să o cânte pe stadion,mai ales că echipa lor favorită a câștigat meciul de sâmbătă cu scorul de 2-0.

La o bere, după meci, suporterii au mulțumit candidaților Partidului Democrat, Dan Ionescu pentru Camera Deputaților și Adrian Nițu pentru Senat, pentru faptul că până la sfârșitul campionatului, datorită lor, galeria va putea pleca în deplasare pe cheltuiala Partidului Democrat. Cei doi au primit din partea galeriei tradiționalele fulare alb-roșu.

Premii de milioane la tombolă

În pauza meciului de fotbal UTA - Apullum Alba Iulia, la care Partidul Democrat a oferit intrarea gratuită tuturor microbiștilor, a avut loc o tombolă la care participanții au putut câștiga premii în valoare de câteva milioane de lei. Tragerea la sorți a fost făcută de unul dintre cei mai tineri susținători ai echipei UTA și a echipei PD, Raul Deznan în vârstă de 7 ani. El a făcut fericiți mai mulți spectatori oferindu-le zece mingi de fotbal și un televizor color. La ridicarea premiului, de bucurie, câștigătorul televizorului color l-a luat în brațe pe micuț.

O sâmbătă dimineață reușită atât pentru suporteri, UTA a câștigat după un meci frumos, cât și pentru candidații Partidului Democrat, care s-au bucurat văzând cât de bine este primită inițiativa lor de a fi alături de suporterii Bătrânei Doamne.

PD ALiază-te cu cei PUTERNICi!

150 DE JANDARMI ȘI POMPIERI AU DEPUS JURĂMÂNTUL DE CREDINȚĂ

Foto: AL. MARIANUȚ

Sâmbătă, la Comandamentul Județean de Jandarmi din comuna Vladimirescu, peste 100 de jandarmi și 40 de pompieri au trăit un moment emoționant: depunerea jurământului de credință față de patrie.

La festivitate au participat oficialitățile locale: primarul **Dorel Popa**, prefectul **Ovidiu Nilă**, vicepreședintele C. J. A. - Gh. Falcă, comandanții unităților militare din municipiu, părinți, rude, prieteni ai proaspeților ostași.

Ca un element inedit, la ceremonie a luat parte și o delegație de polițiști americani din statul Tenessee, prezenți la Arad la invitația primarului Dorel Popa.

Sub îndrumarea șefului de stat major, colonel Iov, ostașii au jurat credință patriei, moment urmat de o slujbă religioasă. Oficialitățile prezente au adresat cuvinte de încurajare soldaților, îndemnându-i să-și îndeplinească misiunile cu devotament.

La festivitate a luat parte și Batalionul mixt româno-maghiar, recent întors din Ungaria, sub comanda lt. col. Avram Cătănici.

Cei care au depus jurământul au fost recompensați cu permisii.

SORINA AMBRUȘ

AHNR - în dialog cu politicienii

La sfârșitul săptămânii trecute, filiala Arad a Asociației Handicapaților Neuromotor (AHN) din România s-a întâlnit cu reprezentanți ai partidelor politice din Arad. S-a discutat despre formularea unei strategii coerente de abordare a problemelor persoanelor cu handicap în platformele partidelor politice înscrise în cursa electorală.

Se vizează, astfel, conștientizarea, într-o măsură mai mare, a drepturilor, nevoilor și contribuției persoanelor cu handicap în viața comunității.

Dacă măcar o parte din promisiunile electorale vor fi concretizate în realitate, persoanele cu handicap vor beneficia de o șansă în plus.

C. T.

DECEMBRIE,
Luna Cadourilor,
începe cu cea mai mare SURPRIZĂ pentru
TOATE DOAMNELE ȘI DOMNIȘOARELE din Arad!
Vrei să fii ALTFEL? ☛ FASCINANTĂ și IREZISTIBILĂ?
Vrei să ai un NOU LOOK? NIMIC MAI SIMPLU!!

URMĂREȘTE-ȚI INTERESUL!
Au mai rămas 18 zile!
De la 1 decembrie, DORINȚELE TALE SE VOR ÎMPLINI!!!

Încep cursurile Federației Europene a Școlilor

La Federația Europeană a Școlilor (FEDE), organism nonguvernamental cu statut consultativ pe lângă Consiliul Europei este membră și Universitatea de Vest „Vasile Goldiș" din Arad. La sfârșitul săptămânii, universitatea arădeană începe cursurile FEDE pentru omologarea diplomelor universitare pe plan eruropean, prin promovarea examenelor din sesiunea mai-iunie 2001.

Diplomele Federației sunt constituite din trei certificate: A - cultură și cetățenie europeană (cunoașterea instituțiilor Europei, Istoria Uniunii Europene, Geografie europeană, Europolitică, Drept comunitar); B - limbi străine: franceză, engleză, germană, italiană, spaniolă, portugheză; C - specialitate.

Pot deveni cursanți FEDE studenți și absolvenți ai învățământului universitar particular și persoane care urmează un curs la U. V. „Vasile Goldiș". Ordinea obținerii certificatelor este A, B, C. Examenele pot fi susținute într-o singură sesiune (formula globală) sau în mai multe sesiuni, în ritm propriu fiecărui individ (formula certificatelor capitalizabile).

Pe lângă recunoașterea europeană, obținerea unei diplome sau a unui certificat FEDE oferă posesorului posibilitatea să urmeze, să-și completeze sau perfecteze studiile în orice altă școală europeană membră a Federației, în timpul anului universitar sau a școlii de vară.

Cursurile se vor desfășura sâmbăta, între orele 9-12. Cursurile, respectiv examenele A și C se susțin în limba română.

Informații suplimentare se pot obține la biroul FEDE din Complexul Universitar „Zărandul", B-dul Revoluției 85-87, vineri și sâmbătă, orele 8-10, telefon 214505 sau la prodecanul Facultății MMI, Dorina Ardelean și responsabillul Biroului FEDE, Speranța Milancovici (Facultatea de Medicină - Stomatologie, Facultatea de Istorie).

TEODORA MATICA

ALGLASS ● BUCATARII ● DORMITOARE ● CAMERE DE ZI
MOBILIER DIN P.A.L. LA COMANDA NOU VANZARI IN RATE
Calea Timișorii nr. 53; Tel./Fax: 278820
Piața Spitalului Bl. 1D; Tel/Fax: 253868

GUVERNUL VA PROMOVA PRIN ORDONANȚĂ DE URGENȚĂ, LEGEA PATRONATELOR

Guvernul va promova Legea patronatelor, în ședința de miercuri, printr–o ordonanță de urgență, act normativ care va contribui la îmbunătățirea mediului de afaceri din România, a anunțat duminică prim–ministrul Mugur Isărescu, în cadrul seminarului intitulat "Femeile manager – forța autentică a economiei românești ".

Premierul a mai arătat că pensionarea femeilor la vîrsta de 50 ani, propusă de "unii politicieni", va agrava situația actuală a sistemului de pensii din România, cu atît mai mult cu cît pensionările anticipate din ultimii ani au reprezentat o greșeală evidentă.

"La prima vedere, promisiunile unor politicieni cum că femeile se vor pensiona chiar pînă la vîrsta de 50 ani au părut o soluție pentru crearea de noi locuri de muncă, dar trebuie să ne dăm seama că numărul de contribuabili a scăzut deja foarte mult. Nu mai avem nici o șansă de a echilibra bugetul asigurărilor sociale de stat", a spus Isărescu.

El a arătat necesitatea reducerii treptate a contribuției pentru asigurări sociale de stat (CAS) pentru a elimina munca la negru și a micșora costul forței de muncă. Mugur Isărescu a reamintit că impozitul pe salarii va trebui apropiat de nivelul impozitului pe profit, redus la sfîrșitul anului trecut de la 38% la 25%.

El și–a exprimat speranța că reducerea cotei CAS și a impozitului pe salarii va majora nivelul încasărilor bugetare obținute din aceste surse, așa cum s–a întîmplat în cazul impozitului pe profit, unde veniturile au crescut cu aproape 70% față de nivelul estimat.

DULĂII ȘI CĂȚEII

(Urmare din pagina 1)

Prea puțin prezenți la ședință, somnoroși și plictisiți atunci când totuși participă trupește la unele dezbateri, distinșii aleși ai românilor, au ales cu cale să-și rupă din prețiosul dumnealor timp pentru a fi prezenți la Cameră. Se pusese de o dezbatere în regim de urgență, o inițiativă legislativă înaintată Camerei Deputaților de un grup de 12 parlamentari aparținând mai multor partide. Ce fel de inițiativă legislativă atât de importantă mai poate trezi interesul plictisiților noștri deputați? Desigur una care să-i intereseze chiar pe dumnealor, direct și personal. De pildă, o ridicare a pensiilor la 70 la sută din indemnizațiile unor parlamentari activi. Adică, deputații s-au gândit să-și asigure trai pe vătrai după ce nu mai prind un nou mandat. Pensia lor mărită ar valora, dacă ar trece, vreo zece pensii de cetățean amărât care le-a dat votul. Așa dreptate socială, una pentru dulăi și alta pentru cățel, să tot facă iubiții noștri parlamentari, dacă norodul le pune puterea în mână unor terchea berchea.

Prin modul scandalos în care caută să se căpătuiască, aleșii noștri ne arată că, deși li se încredințează asemenea răspunderi în statul de drept, precum este elaborarea legilor, dumnealor se comportă lamentabil. Asemeni unor bișnițari ordinari, gata să-ți tragă o țeapă dacă te prind la înghesuială! Și-i închipuie cineva pe iluștrii noștri oameni politici din familia Brătienilor votând în Parlament legi prin care să-și mărească în mod scandalos veniturile proprii? Pe Iuliu Maniu și l-ar putea imagina cineva în postură de simplu speculant acționând în plan politic pentru a parveni în plan material? Ar fi fost acceptat în funcție un președinte al Curții Constituționale de Justiție un simplu găinar, așa cum îl caracterizează un cunoscut ziar de București de mare tiraj? Un alt funcționar al statului român se comportă asemeni unui borfaș ordinar, obținând o locuință prin uz abuziv de înalta funcție deținută. În 1998 dl. președinte al Curții Constituționale, Lucian Mihai, a obținut un apartament de cinci camere în plin centrul Capitalei, dar vreme de doi ani, vecinii n-au văzut nici un locatar. După ce a ajuns președinte al Curții Constituționale a vrut să-l cumpere, dar n-a fost de acord cu prețul fixat. În consecință a solicitat și i s-a aprobat o vilă în chirie, dar cum deținea și apartamentul de cinci camere s-a gândit să scoată un ban în plus subînchiriindu-l. Apartamentul are o suprafață de 150 metri pătrați, ar fi extrem de util unei familii cu vreo cinci copii, dar domnului președinte al Curții Constituționale i se pare că unui înalt demnitar în statul român de drept îi este permis orice; inclusiv să dețină în folosință în același timp două locuințe proprietate de stat, ba mai mult, să se căpătuiască subînchiriind apartamentul mai sus menționat.

Dacă însuși garantul Constituției se comportă asemeni unui dulău capabil să sară peste lege, atunci să nu ne mai mirăm dacă și cățeii găsec o cale de a o ocoli, trecând pe sub ea...

ANUNȚ

Asociația Diabeticilor Arad invită pe toți membrii asociației să participe la lucrările Adunării generale anuale, care va avea loc în data de 16 noiembrie a.c., orele 16, la sediul asociației de pe strada Blajului din municipiul Arad.

COMITETUL DE CONDUCERE AL ASOCIAȚIEI

LOTO 6/49

Tragerea din 12 noiembrie 2000

37,20,21,32,6,44

NOROC

6025696

AVIONUL SANITAR ÎNCEPE CURSELE ÎN TERITORIU

Aviația Utilitară București va pune în funcțiune avionul sanitar începînd de marți, ca urmare a solicitărilor primite din partea autorităților locale și sanitare din zece județe, care vor să încheie contracte pentru folosirea ambulanței aeriene în cazurile medicale grave, a declarat, duminică, agenției MEDIAFAX, Marius Filip, medicul coordonator al serviciului.

Conducerea Aviației Utilitare se va întîlni, săptămîna viitoare, cu reprezentanți ai prefecturilor, primăriilor, caselor de asigurări, spitalelor, serviciilor de ambulanță, ai direcțiilor de sănătate, poliției, pompierilor, cu organizații sanitare particulare și cu mass-media din județele Dolj, Timiș, **Arad**, Maramureș, Cluj, Mureș, Suceava, Iași, Tulcea și Constanța.

Avionul sanitar de tip AN2 poate transporta patru pacienți, asistați de două-trei cadre medicale specializate, echipajul fiind compus din doi piloți și un mecanic navigant. În plus, aparatul este dotat cu aparatură medicală de prim-ajutor și cu tuburi de oxigen.

Potrivit programului, avionul va staționa, marți, pe aeroporturile din Craiova, Timișoara, **Arad** și Baia Mare; miercuri va fi la Cluj, Tîrgu Mureș, Suceava și la Iași; iar joi la Tulcea și pe aeroportul Mihail Kogălniceanu, din Constanța, a declarat, pentru MEDIAFAX, Viorel Moflea, șef de serviciu la Ambulanța Aeriană.

LUNI, 13 NOIEMBRIE 2000

TVR 1

7,00 Telematinal
8,00 Jurnalul de dimineață
9,00 Ploaia de stele - rel.
10,30 Despărțirea - dragoste, SUA, 1997, cu Russell Crowe
12,00 Surprize, surprize - rel.
14,00 Jurnalul de prânz
14,15 Ciber-Fan
14,30 Pro Patria
15,30 Cronica
17,00 Studio electoral
17,30 O altă realitate - s.
18,00 Corect!
18,10 Seniorii cetății
18,55 Infomania
19,10 Avanpremieră Știri
19,10 Pasiuni - s.
20,00 Jurnal * Meteo
20,40 Sport
20,45 Iartă-mă!
21,45 Alegeri prezidențiale 2000
22,15 Iartă-mă!
23,15 Memoria exilului românesc
0,00 Jurnalul de noapte
0,15 Lumea dansului

TVR 2

7,00 Familia Porter - s. rel.
7,35 Piatra magică - s. rel.
8,05 Desene animate
8,35 Toți împreună
9,20 Permis de conducere - comedie, coprôd., 1973
10,40 Veni, video, vici - rel.
10,55 Știri
11,00 Stăpânul domeniului - s. rel.
11,50 Femeia ispititoare - s. rel.
12,40 Osia lumii - rel.
13,15 Desene animate
13,50 Mistere și scandaluri
14,45 Cinci pentru națiune. În timpul emisiunii:
17,10 Expediție în necunoscut
17,40 Stăpânul animalelor - s.
18,30 Telejurnal TVR 2
19,05 Studioul electoral
19,05 Mare schimbătoare - s.
20,30 Obsesia vitezei
21,15 Sport Plus
22,00 Știri
22,10 Arta de a muri - thriller, SUA, 1990
23,45 Stăpânul animalelor - s. rel.
0,30 TVM. Mesager

PRO TV

7,00 Bună dimineața, Pro TV e al tău!
10,00 Agendă electorală
10,20 Tânăr și neliniștit - rel.
11,10 Ally McBeal - s. rel.
12,00 Oglinda timpului - s.
(●) **12,20 Articolul 99** - comedie neagră, SUA, 1992
(●) **14,15 Act de răzbunare** - dramă /biografic, SUA/Canada, 1986
15,55 Jocuri magice
16,00 Tânăr și neliniștit - s.
16,50 Sens unic
17,00 Știrile Pro TV
17,25 Agendă electorală
17,30 Viața bate filmul
18,15 Vremea • Pro TV te ascultă ce vezi
18,20 Teo
19,00 Știrile Pro TV
19,55 Agendă electorală
20,00 Alege!
(●) **21,00 Rețeta răzbunării** - polițist/thriller, Canada, 1998
22,40 Știrile Pro TV
22,45 Urmărire generală
(▲) **23,15 Clanul Soprano** - s.
0,00 X și Zero
0,05 Știrile Pro TV
0,25 Profit
0,30 Omul care aduce cartea

TV ACASĂ

10,00 Ia-mă Acasă - rel.
10,35 La casa de vis - rel.
11,10 Dragoste și putere - rel.
11,35 Fiorella - rel.
12,20 Acasă cu Ruxandra Săraru - rel.
13,20 Luisa Fernanda - rel.
14,05 Războiul pasiunilor - s.
15,00 Înger sălbatic - s.
15,45 Miracolul iubirii - s.
16,45 Desene animate
16,55 Acasă la români
17,00 Dragoste și putere - s.
17,30 Fiorella - s.
18,20 Acasă la bunica - rețete culinare
18,30 Știrile de Acasă
19,10 Războiul pasiunilor - s.
20,00 Dragoste nebună - s.
20,55 Luisa Fernanda - s.
21,50 Escrocii - f. Italia, 1955
23,25 Acasă la români - rel.
0,00 Închiderea programului Acasă

ANTENA 1

7,00 Observator
8,00 'Neața - Matinal cu Horia Brenciu
11,00 Inspirația Carolinei - s. rel.
11,30 Prezentul simplu - rel.
(●) 12,30 Brigada mobilă - rel.
13,00 Știrile amiezii
13,15 Dragostea învinge - s.
14,00 Orient ecpres. Talk-show
16,00 Zile din viața noastră - s.
17,00 Știri
17,10 Tu decizi!
18,10 Te voi iubi mereu - s.
19,00 Observator
(●) **20,00 Prețul puterii** - thriller, SUA, 1997
22,00 Marius Tucă show
23,00 Observator
23,30 Noaptea târziu cu Mircea Badea
(●) **0,30 Prieteni și dușmani** - dramă, Anglia, 1992

PRIMA TV

7,00 Milagros - rel.
8,00 Prima Mix
15,00 Milagros - s.
15,55 Clip Art
16,00 Cinemagia
16,30 Romania@large
17,00 Detectivi de elită - s.
18,00 Focus
19,00 Real TV
19,30 Impact
20,00 Vrei să fi miliardar?
21,00 Patrula aeriană - s.
21,50 Cronica cârcotașului
22,00 Focus
22,30 Cronica cârcotașului
23,30 Impact - rel.
0,00 Detectivi de elită - rel.
0,55 Clip Art
1,00 Focus - rel.

TELE 7 ABC

7,00 Bună dimineața, România!
10,00 Teleshopping
10,15 Forța destinului - rel.
11,15 Vedete la taifas - rel.
12,00 Documentar
12,15 Ora unu a venit - rel.
15,00 Teleshopping
15,20 Tinerețe fără bătrânețe
16,00 Post Meridian
17,00 Dați vina pe Corina
18,00 Primul pas
18,50 Pronosport
19,00 Telejurnal
19,30 Economic ABC
19,45 Gura lumii
20,00 Dan Diaconescu în direct
21,00 Telemedicina
23,00 Dreptul la apărare
23,15 Ofsaid
1,00 Ora unu a venit - rel.

TV ARAD

7,00 Știri TVA - rel.
7,30 Divertisment
8,00 'Neața - emisiune matinală
11,00 Inspirația Carolinei - s.
11,30 Prezentul simplu
12,30 Brigada mobilă
13,00 Știrile amiezii
15,15 Dragostea învinge - s.
14,00 Orient Expres
16,00 Zile din viața noastră - s.
17,00 Știri
17,10 Divertisment
17,30 Hoinar prin țară
18,00 Studio electoral
18,30 Știri TVA
19,00 Observator
(●) **20,00 Prețul puterii** - thriller, SUA
22,00 Marius Tucă Show
23,00 Știri TVA
În continuare program identic cu cel al Antenei 1

TV INTERSAT

8,25 Deschiderea programului
8,30 Cafeaua de dimineață - emis. în direct
9,30 Trei destine - s. rel.
10,30 Underdog show
11,00 Retrospectiva știrilor Intersat - rel.
12,00 Să bei prea mult - film
13,30 Safari - s. rel.
14,00 Când inima așteaptă - rel.
14,30 Planeta video a copiilor - rel.
15,00 Camera ascunsă
15,30 Medicul de familie - s. rel.
16,30 Brumerang - s.
17,00 Auto integral - rel.
17,30 Cum să-mi îngrijesc câinele - ep. 17 (I)
18,00 Avanpremiera știrilor Intersat
18,02 Cum să-mi îngrijesc câinele - ep. 17 (II)
18,14 Poanta zilei
18,15 Știrile Intersat; Reportajul zilei; Vocea străzii
19,00 Safari - s.
19,30 Studio electoral
20,30 Planeta video a copiilor - s.
21,00 Studio electoral

HBO

10,00 Bubuială în Bronx - acțiune, SUA, 1995
11,30 Stargate SG - 1 - s.
12,15 Dincolo de Ozona - thriller, SUA, 1998
14,00 Camera morții - thriller, SUA, 1996
16,00 Gangsteri - dramă, SUA, 1997
18,15 Orașul infernului - thriller, SUA, 1997
20,00 Povestiri din criptă - horror, SUA, 1996
21,30 Totul despre sex - s.
22,00 Boxerul - dramă, SUA, 1997
23,45 Frica - dramă, SUa, 1996
1,30 Supune-te! - erotic, SUA, 1999
12,00 Sentimente vechi - dramă, SUA, 1997

ATOMIC TV

7,00 Selector
10,00 Reactor - rel.
10,30 Hai Hui - rel.
11,15 Atomix - rel.
14,00 Interactiv
15,30 Proaspete și Fierbinți - hit-uri ale momentului
15,55 Reactor - știrile zilei
16,00 Romanian Top 100 - rel.
18,00 Selector
19,00 Atomix
21,55 Reactor - știrile zilei
22,00 Selector
22,30 File de poveste - rel.
23,00 Aria 52
0,00 Insomnia

RADIO ARAD & RADIO CONTACT (99,1 MHZ)

6,00 Lupta cu somnul - Laura Ivăncioiu și Răzvan Popescu; 9,00 BUNĂ DIMINEAȚA, ARAD! - Dorin Demian și Gabriela Gavrilescu; 10,00 Tovarășii mei - realizatori DJ Armand, Marius Furdui, Ionuț Pohrib; 12,00 Pulsul zilei - realizator Gabriela Gavrilescu și Dorin Demian; 14,00 Radiomagazin Deutsche Welle; 15,00 Contact FM; 17,00 Votează ce urmează - Manuel Dinculescu și Andu Câmpu; 19,00 Bună seara, Arad! - realizator Mihai Man; 19,30 Albumul zilei - Paul Altman; 20,00 Bujor Buda și invitații săi (Valori culturale); 21,00 Ora de fotbal - Horia Ivanovici; 22,00 O fată deșteaptă - Andreea Ionescu; 23,00 Contact FM

RADIO PRO FM (92,1 MHz)

0,00 - 2,00 ZONA LIBERĂ cu DJ Vasile; **2,00 - 5,00 MUZICĂ; 5,00 - 5,30 BULETIN DE ȘTIRI** la fiecare sfert de oră; **5,30 - 8,00 PRO FM PÂNĂ LA UNU** - cu Nono Semen și Laura Călăceanu; **8,00 - 10,00 PRO FM PÂNĂ LA UNU** - cu Cătălin Lăpușcă; **10,00 - 13,00 PRO FM PÂNĂ LA UNU** - cu Mihai Dobrovolschi; **13,00 - 14,00 13-14 CU ANDREI** - cu Andrei Gheorghe; **14,00 - 17,00 POFTIM PRO FM** - cu Cristian Pavel; **17,00 - 19,00 ARBEMA PREMIUM MUSIC** - cu Cătălin Lăpușcă; **19,00 - 22,00 ASCULTĂ-ȚI MUZICĂ!** - cu Andi Moisescu; **22,00 - 23,00 SPORT SHOW** - cu Ovidiu Ioanițoaia; **23,00 - 1,00 RONDUL DE NOAPTE** - cu Răzvan Exarhu

RADIO TIMIȘOARA

6,00 Ceasurile dimineții; 8,00 Muzică populară cu dedicații; 9,00 Cânt din suflet; 10,00 De zece ori România; 11,00 Gramofon; 12,00 Miez de zi la polul vest; 13,00 Emisiune în lb. germană; 14,00 Emisiune în lb. maghiară; 15,00 Emisiune în lb. sârbă; 16,00 Radio-cocktail; 18,00 Actualitatea radio; 18,10 Alegeri parlamentare 2000; 19,00 Radiojurnal; 19,15 Orele cetății; 20,05 Conexiuni rock; 20,50 Călătorie în lumea poveștilor; 21,00 Curierul de seară
Știri: 6,00; 7,55; 9,00; 11,00; 12,50; 17,00; 20,00; 21,00; 21,55.
Radio Jurnal: 7,00; 16,00; 19,00.

RADIO SEBIȘ

6,00 - 8,00 Detașamentul de trezire; 8,00 - 9,00 Cântă-mi lăutare - muzică populară; **9,00 - 10,00 Alo, tu alegi!; 10,00 - 12,00 Cafeaua de zece; 12,00 - 13,00 La porțile dorului** - muzică populară; **13,00 - 14,00 FM-ul de prânz; 14,00 - 15,00 Poesis; 15,00 - 16,00 Astăzi te sărbătorim** - muzică populară și dedicații muzicale; **16,00 - 18,00 După patru; 18,00 - 19,00 Telefonul cu butoane; 19,00 - 20,00 La mulți ani!** - dedicații muzicale; **20,00 - 22,30 Pas montan; 20,30 - 21,00 Secretele vieții; 21,00 - 23,00 Fotbal Club 21** - talk-show; **23,00 - 24,00 Ascultă și tu!; 0,00 - 2,00 92,1 Insomnii; 2,00 - 6,00 Nocturna muzicală**

VOTAȚI PARTIDUL ROMÂNIA MARE

DOREL CONSTANTIN ONAÇA

ÎI AJUTĂ PE TINERII CĂSĂTORIȚI

Largheţea sufletească a lui **ONACA DOREL CONSTANTIN**, candidatul PRM Arad la Senatul României, omul care a donat 200 de milioane pentru Catedrala Ortodoxă din Arad, a fost dovedită încă o dată sâmbătă seara la „Clubul Presei". Întorcându-se, împreună cu **NICU COJOCARU**, candidat pentru Camera Deputaților și cu echipa de campanie de la Pâncota, d-l Onaca a avut surpriza de a nimeri în toiul nunții tinerilor Anca Ardelean și Kelemen Attilla. Mireasa, Anca, l-a invitat pe deja foarte cunoscutul candidat al PRM la dans. Conform tradiției românești, d-l Onaca a răsplătit invitația punând la temelia casei de piatră o „cărămidă" substanțială, **adică zece milioane de lei**. Nuntașii au rămas plăcut impresionați de faptul că **DOREL CONSTANTIN ONACA** le-a urat sănătate și distracție plăcută... în limbile română și maghiară.

Nici nu era nevoie de o dovadă mai clară că PRM nu este în nici un caz un partid extremist!

ONACA
senator
Puterea
e în mâna ta
Votează
PRM
și nu vei
regreta!
Dacă nu acum, prin VOT, atunci când?

Țineți minte trei cuvinte:

„VADIM TUDOR, PREȘEDINTE!"

● Caravana PRM în județul Arad

Sâmbătă, candidații Partidului România Mare au fost prezenți, în cadrul turneului electoral, la **Pâncota** și apoi **Târnova**. În piața din **Pâncota** candidații pentru Senat și Camera Deputaților au stat de vorbă cu câteva sute de oameni, explicându-le că votul de pe 26 noiembrie a.c., ar putea aduce o viață mai bună în România. **„Pentru că Partidul România Mare nu va tolera incompetența și hoția"**, spunea **Gheorghe Feieș**, candidat PRM pentru Senat.

În cuvântările lor, **Creț Nicoară**, candidat PRM pentru Camera Deputaților, **Cojocaru Nicu** - candidat PRM pentru Camera Deputaților și **Morosteș Eugen**, candidat PRM pentru Senat au scos în evidență faptul că acum, Partidul România Mare e pregătit pentru a prelua puterea și pentru a pune omul potrivit la locul potrivit. **Creț Nicoară** spunea că **Vadim Tudor** este omul potrivit pentru a prelua fotoliul de președinte. Întâlnirea s-a încheiat cu recitalurile orchestrei Rapsozii Zărandului și a formației „Bajram".

● ... România Mare la Târnova!

Cu această ocazie, candidații PRM Pâncota au reorganizat filiala acestui oraș. Astfel că noul președinte este Morodan Teodor Nicușor, vicepreședinte Mihu Ioan și Deac Daniel, secretar - Tamara Barbu.

În cursul după-amiezii de sâmbătă, la Târnova, caravana PRM a „acostat" pentru câteva ore în fața Căminului cultural. Sute de simpatizanți ai PRM-ului au venit la întâlnirea cu **Creț Nicoară**, **Cojocaru Nicu** - candidați PRM pentru Camera Deputaților, dar și cu **Feieș Gheorghe** și **Morosteș Eugen**. După ce orchestra Rapsozii Zărandului i-a încântat pe toți cei prezenți, a sosit omul numărul unu de pe lista candidaților pentru Senat. **Onaca Constantin Dorel** a intrat imediat în dialog cu toți cei prezenți și a scos în evidență faptul că marea majoritate a politicienilor se mulțumesc cu avalanșe de promisiuni, nu fapte. **„Aștept ca toți candidații să doneze pentru noua Catedrală câte 200 milioane lei sau chiar mai mult, așa cum am făcut eu"**, a spus dl. **Onaca Constantin Dorel**.

Ropote de aplauze au însoțit cuvintele celor prezenți și bineînțeles că majoritatea celor din **Pâncota** sau **Târnova** au fost de părere că **Vadim Tudor** ar fi șansa ca România să scape de infernul în care se află. Caravana PRM continuă...

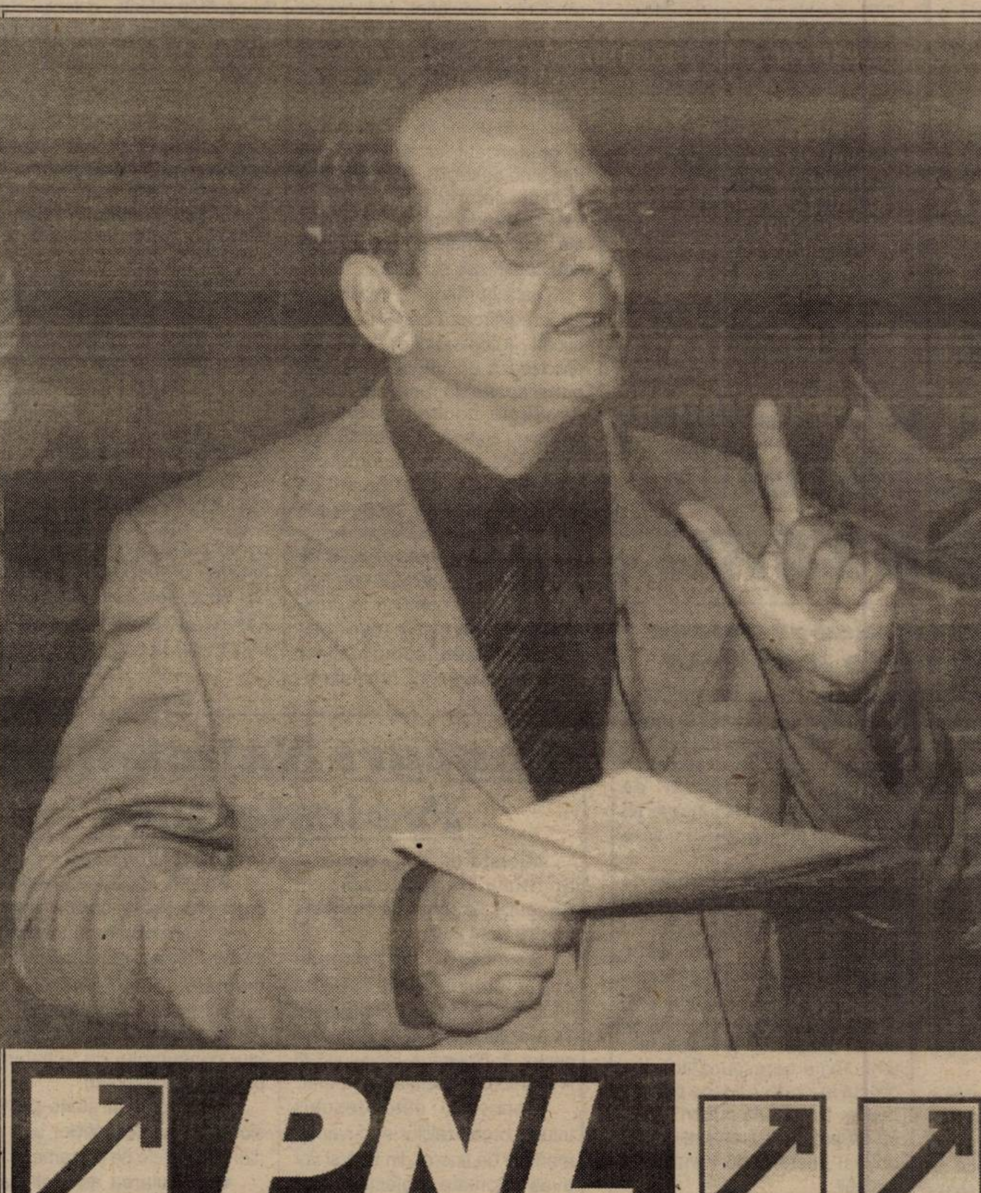

PNL

PNL

Eu nu am venit să vă vorbesc de sărăcie. Eu am venit să înlătur sărăcia. Doar împreună vom reuși.

Eu nu am venit să vă amăgesc cu promisiuni deșarte. Eu am venit să vă spun că va trebui să muncim mult. Să ne bazăm mai mult pe noi înșine.

Eu sunt convins că putem avea o viață mai bună. Și vă voi convinge și pe dumneavoastră!

PDSR VA CÂȘTIGA ALEGERILE

Cunoscutul analist politic Ion Cristoiu comentează în exclusivitate pentru cititorii ziarului „Adevărul" evenimentele săptămânii.

● Adevărata bătălie electorală se dă doar pentru locul doi. CDR-ul riscă să nu intre în Parlament. ● România încă nu este pregătită din punct de vedere economic să adere la Uniunea Europeană. ● America s-a făcut de râsul lumii

– D-le Ion Cristoiu, evenimentul săptămânii trecute l-a constituit publicarea Raportului anual al Comisiei Europene, care așează România în coada plutonului țărilor candidate la aderare. Asta ca să nu mai vorbim și despre declarațiile baroanei Emma Nicholson de Winterbourne...

– Într-adevăr, ca și anul trecut, Raportul Comisiei Europene arată cât se poate de clar faptul că România nu a făcut progrese suficiente în realizarea unei adevărate economii de piață. Dacă la Helsinki am beneficiat de un vot politic, favorabil nouă, iată că acum Uniunea Europeană își amintește că, înainte de toate, este o organizație economică. Din acest punct de vedere, fie că ne place sau nu, România nu este pregătită pentru a face față exigențelor UE...

– Din vina cui?

– Din vina noastră. Orice guvern ar veni, trebuie să repare întârzieri de 20 de ani, deoarece Ceaușescu, în graba lui de a lichida datoriile, n-a mai modernizat economia națională. Nu în ultimul rând, actualii guvernanți au adus țara în pragul falimentului...

– Baroana Emma Nicholson ne-a mai dat 100 de zile...

– Repet încă o dată, douăzeci de ani nu se repară nici într-o mie de zile. O sută de zile nu sunt suficiente nici pentru amenajarea unei gospodării țărănești.

– Ajungem la actuala campanie electorală. Cum comentați desfășurarea acesteia?

– Deoarece doresc să mă întâlnesc cu toți candidații pentru Cotroceni, încă nu comentez despre desfășurarea campaniei electorale. Dar, putem să ne referim la sondajele de opinie, deoarece le-am studiat pe toate cele care-au apărut în ultima vreme. Am făcut chiar și o sinteză a acestora...

– Rezultatul?

– PDSR se detașează incontestabil în învingător. Singura problemă a PDSR-ului ține de procentul cu care va câștiga alegerile. Numai că, în această problemă, împărtășesc părerea liderilor PDSR: n-ar fi bine ca pedeseriștii să obțină o victorie absolută și să fie obligați să guverneze singuri. Trebuie să se alieze și cu un alt partid... În rest, adevărata bătălie electorală se duce pentru locul doi. CDR-ul, ca alianță de partide, va depăși foarte greu pragul de 10%. Apoi, urmează PRM-ul și PNL-ul, care se bat umăr la umăr... În ceea ce privește viitorul președinte, Ion Iliescu intră cu siguranță în turul doi de scrutin. Cel de-al doilea candidat va fi unul dintre Mugur Isărescu, Theodor Stolojan și Corneliu Vadim Tudor. Ultima perioadă a campaniei electorale nu cred că va aduce mari modificări...

– Fiindcă veni vorba de modificări electorale, cum comentați ceea ce se întâmplă în America?

– Așa cum am mai spus, cred că este o lovitură mortală dată imaginii SUA. Toată presa lumii este uluită și stupefiată... În America începe să se vorbească despre neregularități sau despre fraude electorale, dar dacă acest lucru s-ar fi întâmplat în orice altă țară a lumii, americanii ar fi trimis bombardierele... Cred că și Al Gore este vinovat de cerbicia cu care nu renunță la cursa prezidențială. Altfel spus, jandarmul universal care ne dădea lecții despre democrație se confruntă cu fraudă electorală ca-n Uganda. Cred că prin acest spectacol electoral, SUA a intrat în declin...

DORU SINACI
Foto: **M. CANCIU**

NOUL RENAULT MEGANE (faza III) A FOST LANSAT ÎN ARAD

Ieri, la sediul GETAX de pe Calea Bodrogului a avut loc festivitatea lansării noului model Renault Megane - faza III. Noul Megane este disponibil în variante performante de motorizare atât pe benzină (motoarele multisupape 1,4 și 1,6) cât și pe motorină (motorul 1,9 Tdi). Totodată Megane faza III este disponibil într-o gamă completă de variante de caroserii (Berlina în 2 volume, Classic în 3 volume, Break, Coupe și Cabriolet), toate variantele remarcându-se prin eleganță și rafinament.

Confortabil și economic, având un design modern, Megane se prezintă cu o serie de dotări de excepție: Sistem Renault de Protecție (SRP), airbaguri frontale și laterale, ABS cu noul sistem de repartiție electronică pentru frânarea spate, aer condiționat, servodirecție, telecomandă pentru închidere, parbriz reflectorizant, retrovizoare cu degivrare.

Prețurile autoturismelor Renault Megane sunt atractive, dl. ing. VICTOR PICĂ, directorul S.C. GETAX (concesionarul arădean al firmei Renault) precizând - ca o noutate absolută - faptul că autoturismele pot fi cumpărate acum și cu plata în rate (1-5 ani) prin intermediul Băncii Române pentru Dezvoltare (Group Societé General).

M. CONTRAȘ

Foto: M. CANCIU

În ultimii 25 de ani COMPLICAȚIILE SUPURAȚIILOR OTICE AU SCĂZUT DE ȘAPTE ORI

● *De vorbă cu dr. Voicu Văgălău, șeful secției ORL Arad*

La Conferința Națională de ORL și chirurgie cervico-facială desfășurată la Constanța s-a abordat și o temă vastă, axată pe complicațiile supurațiilor otice.

Doctorul **Voicu Văgălău**, șeful secției ORL din Arad, ne-a detaliat acest subiect.

În ultimii 25 de ani se constată o descreștere evidentă a complicațiilor pe care le dă supurația otică.

Complicațiile, spune dr. Văgălău, au apărut în special când bolile infecto-contagioase: rujeolă, scarlatină, gripă hipertoxică erau frecvent întâlnite în rândurile populației, mai precis la copii. Acestea provocau reacții inflamatorii cu complicații foarte grave în sfera ORL: perforații de timpan, supurații otice interne. În ultimii 25 de ani aceste complicații, care se soldau anual cu peste 70 de operații au scăzut, datorită aplicării unui tratament adecvat. La ora actuală, doar formele grave de gripă dau complicații similare.

Dacă în rândurile copiilor nu se înregistrează astfel de complicații, (otomstoidite), la adulți, precizează dr. Văgălău, situația e mai aparte. În rândurile grupei de vârstă adulte, afecțiunile grave nu au scăzut seminificativ. Pentru că marea majoritate a bolnavilor provin din grupul de foști copii care au sechele ale supurațiilor otice din copilărie.

Din diferite motive, 80-90% dintre bolnavii care se operează ajung la „cuțit" după ce în prealabil au refuzat îngrijiri medicale.

Simptomele complicațiilor sunt: supurație otică urât mirositoare, exteriorizarea supurației în cantități diferite, colecție subtegumentară de puroi în spatele urechii, ferbă, durere, roșeață locală.

„Situațiile nefericite, tot mai frecvente sunt când supurația rupe structurile osoase, intră în baza craniului și produce meningite sau colecții purulente sub creier sau în substanța cerebrală" - atenționează dr. Văgălău.

Alte semne, care apar în a doua fază a bolii sunt vertijul, febra, starea de vomă. Uneori boala poate genera paralizia nervului facial pe partea bolnavă. Dacă intervenția se face în 12 zile de la data instalării, paraliziile sunt reversibile.

Într-o perioadă analizată de cinci ani la Secția ORL din Arad s-au înregistrat 19 astfel de complicații grave la adulți, soldate cu un deces. În perioada '90-'99 au fost luate în evidență 284 de otomastoidite, din care anul trecut 19.

T. MATICA

„NOI NU DĂM BANI ȚĂRANILOR, ÎI AJUTĂM SĂ-I FACĂ SINGURI!

◆ *Dialog cu ing. LEONARD ZORITI, șeful serviciului tehnico-economic din cadrul Oficiului Județean de Consultanță Agricolă (OJCA) Arad*

– D-le Zoriti, OJCA acordă consultanță agricolă, ceea ce fac însă și camerele agricole...

– Cei de la camerele agricole se ocupă preponderent de aplicarea legii 18, acordarea licențelor de fabricații, evidențierea datelor statistice, pe când noi lucrăm direct cu producătorii agricoli în special în asigurarea de consultanță agricolă.

– Despre OJCA s-a spus că a fost constituit pentru a-i sprijini pe cei ce vor să facă agricultură pe cont propriu. Cum îi ajutați dvs.? Pot apela la dvs. pentru obținerea de credite, de exemplu?

– După cum v-am mai spus noi îi putem ajuta doar cu partea de consultanță și nu le putem da bani. Dar îi putem învăța cum să-și obțină singuri acești bani prin întocmirea documentațiilor pentru credite, a planurilor de afaceri, studii de piață etc. lucruri foarte utile pentru producătorii agricoli.

– Câți producători agricoli apelează la dvs. pentru aceste lucruri?

– Noi lucrăm cam cu 7 la sută din numărul de producători agricoli. Este foarte important să se înțeleagă rolul nostru - acela de a crea un spirit de antrepreneriat în agricultură. Noi nu le dăm bani dar îi ajutăm cum să-i facă singuri, mai ales că acordăm consultanță pentru oricine în mod gratuit. Noi îi învățăm pe țărani cum să devină oameni de afaceri.

– Pentru țăranul, de exemplu, care a obținut ceva porumb dar nu știe unde poate să-l valorifice mai bine, ce faceți?

– Îl ajutăm concret cu informații despre prețurile din diverse târguri, oboare, piețe din județ și din țară. De asemenea, îi putem spune care este cererea pe piață. La noi în județ s-a mers prea mult numai pe tradiționalul orz, grâu, porumb neglijându-se culturile de ulei de rapiță, soia, floarea-soarelui, plante aromatice - care au mare căutare în prezent.

– Nu rare sunt situațiile când țăranii sunt fraieriți de diverși agenți economici care „uită" să mai plătească.

– Din păcate aceasta este o problemă contractuală între producător și firma respectivă și aici nu putem interveni. Dar dacă ne consultă în prealabil au toate șansele să nu ajungă aici. Țăranul trebuie ajutat să devină el însuși un om de afaceri.

– Domnule Zoriti, ne puteți spune cam ce producție a trebuit să obțină un producător agricol pe un hectar de porumb anul acesta în așa fel încât să poată afirma că e rentabil?

– Acest lucru depinde de foarte mulți factori pentru că nici o exploatație agricolă nu seamănă cu alta. Sunt foarte mulți factori - solul, semințele folosite, tehnologia aplicată. Dar, de exemplu, cineva care a folosit hibrizi productivi și a aplicat o tehnologie corespunzătoare a obținut în jur de 7-8 tone porumb boabe. De regulă putem spune că un producător agricol care a obținut peste 5000 kg/ha este rentabil...

A consemnat
COSMIN TRIF

Concurs Național de Proiecte 2001

Ministerul Tineretului și Sportului organizează un **Concurs Național de Proiecte pentru anul 2001.**

Solicitanții pot depune proiectele până la data de 10.12.2000, la sediul Ministerului Tineretului și Sportului București sector 2, Șoseaua Iancului 128 A - Direcția Generală de Tineret.

Concursul este deschis tuturor organizațiilor neguvernamentale de tineret din țară și vor avea prioritate proiectele care vizează următoarele domenii:

- ● șomaj
- ● lipsa locuințelor
- ● participarea economică, civică și socială redusă a tinerilor
- ● promovarea parteneriatului între organizațiile neguvernamentale de tineret și Administrația Publică Locală
- ● educația tinerilor în domeniul consumului de substanțe psiho-active (droguri)
- ● integrarea socio-profesională a adolescenților și tinerilor în centrele de plasament
- ● stimularea asociativității tinerilor în mediu rural.

S. AMBRUȘ

Alianța pentru România

Candidat pentru
Camera Deputaților

Prof. univ. dr.
IOAN BIRIȘ

- ▼ **Născut la Nadăș, județul Arad**
- ▼ **Liceul „Moise Nicoară" Arad**
- ▼ **Facultatea de Istorie-Filosofie, Cluj. A absolvit ca șef de promoție.**
- ▼ **Studii postuniversitare la București**
- ▼ **Un doctorat în filosofie la București și un doctorat în sociologie la Cluj**
- ▼ **Burse și specializări în străinătate: Academia din Praga (1981) și Universitatea din München (1996)**
- ▼ **Membru al Comitetului de Istoria și Filosofia Științei al Academiei Române**
- ▼ **Membru al „Association for Foundations of Science, Language and Cognition" (New York)**

În competiția cu celelalte județe,
Aradul are nevoie de
valorile sale

ÎMPREUNĂ,
PENTRU ARAD!

ApR **Votați IOAN BIRIȘ**

ALIANȚA NAȚIONALĂ (PUNR-PNR)

CREDINȚĂ,
LEGE,
BUNĂSTARE!

NOI VOM ASIGURA
PROTECȚIE SOCIALĂ REALĂ

În paralel cu măsurile de redresare economică,
Alianța Națională (PUNR-PNR) are în vedere
următoarele măsuri de protecție socială:

- ● Creșterea mai semnificativă a alocației de stat pentru copii și a alocației suplimentare pentru familiile cu mulți copii;
- ● Acordarea unor ajutoare sociale lunare de un milion de lei familiilor sărace din mediul urban și de 500.000 lei familiilor sărace din mediul rural;
- ● Acordarea de burse sociale de sprijin elevilor și studenților care provin din mediile sărace, în valoare de 700.000 lei;
- ● Recorelarea și recalcularea, în maximum doi ani, a tuturor categoriilor de pensii, astfel încât nivelul general al acestora să fie echivalent cu salariul mediu pe economie;
- ● Realizarea unui sistem de protecție socială activă prin crearea de locuri de muncă pentru tineri;
- ● Alocarea unor fonduri pentru construirea de locuințe sociale pentru tineri.

Arădeni!

PENTRU BINELE VOSTRU ȘI AL ȚĂRII,
VOTAȚI CANDIDAȚII
ALIANȚEI NAȚIONALE (PUNR-PNR)!

NOI VOM RESTABILI
ORDINEA ȘI DREPTATEA ÎN ROMÂNIA!

VIITORUL, ÎN MÂINILE NOASTRE

Aurel Ardelean ştie că cea mai mare bogăție a țării o reprezintă tinerii. Iar cel mai mare capital al acestora e pregătirea profesională.

Aurel Ardelean a investit în tineri. A creat o universitate în care aceştia să se poată pregăti pentru a reuşi în viață. Pentru a nu mai fi şomeri, când sunt atâtea de făcut.

Reforma educațională trebuie continuată prin:

- › regândirea finanțării învățământului
- › introducerea tehnologiei informației în procesul de învățământ
- › extinderea sistemului național de învățământ la distanță
- › întărirea legăturilor dintre şcoală şi comunitatea locală
- › formarea managerilor din învățământ

Modernizarea învățământul românesc trebuie continuată.

Realizările rectorului Aurel Ardelean ne demonstrează că suntem pe drumul cel bun.

Votați
UN OM DE CUVÂNT.

Aurel ARDELEAN
senator

www.cdr2000.arad.ro

Primăria a elaborat

Strategia de dezvoltare economico-socială a Aradului

● *Proiectul conține domeniile de acțiune și măsurile de dezvoltare ce trebuie aplicate*

Primăria Arad a elaborat, prin directorul său tehnic, Sorin Bondoc, un proiect al strategiei de dezvoltare economico-socială a municipiului. Chiar dacă este doar în faza de proiect, strategia de dezvoltare e o premieră pentru orașul nostru (cel puțin după '90). Proiectul conține domeniile de acțiune, măsuri de dezvoltare și punerea lor în aplicare.

Strategia va fi conturată pe următoarele obiective: ridicarea standardului de viață, crearea de noi locuri de muncă, îmbunătățirea calității mediului, competitivitatea internațională, regenerarea ambientului. Ea are în vedere transpunerea în practică a obiectivelor pe o perioadă de patru ani.

Pentru 2001, Primăria își propune, printre altele: ● achiziționarea unui incinerator ● extinderea zonei industriale ● modernizarea unor străzi „cu probleme" (cum ar fi Preparandiei, Dornei, Kogălniceanu, Condurașilor, Renașterii, Voinicilor) ● modernizarea sistemului de semaforizare din oraș ● proiecte pentru breteaua de legătură între Gara Aradul Nou și pod Micălaca, între Câmpul Liniștii și Centura E68, între E68 și str. Pădurii. Tot pentru anul viitor, Primăria are în vedere elaborarea unui program pentru redarea în circuitul civil a rampelor de pe strada Poetului și Calea 6 Vânători. De asemenea, primăria dorește construcția de noi cartiere de case, construcția de locuințe sociale, modernizarea unor piețe, amenajarea stațiilor de tramvai și autobuz, modernizarea iluminatului public pe aleile dintre blocuri.

Tot anul viitor, va fi elaborat un proiect pentru extinderea ștrandului Neptun în lungul Mureșului și un studiu de fezabilitate pentru realizarea a două pasarele peste Mureș, între oraș și ștrand. Interesantă va fi și efectuarea unui studiu privind optimizarea rețelei de termoficare a Aradului și concesionarea activității.

Strategia cuprinde și măsuri de dezvoltare economico-socială propuse pentru punerea în aplicare în anii 2002, 2003 și 2004.

GERLINDE KNAP

Fără salariile de până acum

DOAR O INDEMNIZAȚIE PENTRU PREȘEDINȚELE ȘI VICEPREȘEDINȚII C.A. AL CASEI DE SĂNĂTATE

De puțină vreme, Guvernul a modificat, din nou, legea asigurărilor sociale de sănătate, printr-o ordonanță de urgență, OUG 180 din octombrie 2000.

În ceea ce-i privește pe pacienții-asigurați, modificările sunt puține și sunt în sensul bun. Spre exemplu, dacă până acum doar copiii până la 16 ani beneficiau de servicii medicale stomatologice preventive suportate de CAS nelimitat, de acum înainte de aceste servicii beneficiază copiii până la 18 ani.

Modificări esențiale au apărut în ceea ce privește conducerea Casei. La Arad, CAS va fi condusă de directorul general, Gheorghe Domșa și de consiliul de administrație, nu doar de Consiliul de administrație.

Președintele consiliului de administrație, Marinel Jurj, nu mai este președintele casei, și nici ordonator secundar de credite, ca și până acum. Această atribuție îi revine lui Domșa.

Președintele Marinel Jurj și vicepreședinții Gheorghe Argintaru și Dan Ivan sunt de-acum doar membri ai consiliului de administrație. „Aceștia aveau un salariu fix. De acum ei nu vor mai fi salariați, ci vor primi, alături de ceilalți membri, o indemnizație lunară", spune Ghe. Domșa, directorul general al CAS Arad.

Cei trei nu vor mai primi salariile (mari) de până acum. Singurii bani pe care Jurj, Argintaru și Ivan îi vor primi va fi indemnizația, care este de până la 20% din salariul directorului general, Ghe. Domșa. După cum declara acesta ziarului Adevărul în urmă cu puțin timp, el are un salariu de 9 milioane de lei. Există de-acum posibilitatea ca salariul lui Domșa să crească, prin faptul că este ordonator secundar de credite.

O altă modificare adusă de OUG 180 este că, de acum, consiliul de administrație va fi format din 11 membri, față de 9, cât erau până la apariția ordonanței. Cei doi noi membri vor fi din rândurile organizațiilor de pensionari la nivel județean.

GERLINDE KNAP

Neregulile din „Eternitatea" se țin lanț

LOCURI DE VECI - ÎNCURCATE DE ADMINISTRATOR

În urmă cu nici o săptămână, vă relatam despre un mort „dispărut" din Cimitirul „Eternitatea". Din păcate, situația prezentată nu este singulară. În ultima perioadă de timp, Gospodărirea Comunală (în administrarea căreia se află cimitirul) a primit o serie de reclamații care atrag atenția asupra neregulilor din „Eternitatea".

Maria Pisak s-a adresat acum mai bine de o lună Gospodăririi Comunale, sesizând următoarele: „**Deținătorii închirierii parcelei X, grădina 37 1/2, sub numele Negru, s-au extins în mod abuziv în parcela închiriată de mine până în anul 2005. Au distrus monumentul funerar al bunicii mele, îndepărtându-l și, în loc de două locuri de veci (la cât au dreptul) au îngrădit trei locuri din terenul închiriat legal de mine, efectuând îngrădirea în mod samavolnic în dauna mea.**"

Mihai Cărăbaș, administratorul Cimitirului „Eternitatea" ne-a spus că „**s-a greșit în 1993, când s-au dat locurile – pe vremea fostului administrator Tămaș. Familia Negru avea locuri în grădina 37 și trebuia să meargă înspre 38. Dar au greșit și au luat-o spre dreapta, în grădina 36. În urma sesizării d-nei Pisak, noi am trimis acum o lună familiei Negru o scrisoare, să se prezinte la Administrația cimitirului. Nu a venit nimeni. Asta înseamnă că ori sunt dezinteresați, ori știu despre problemă și se sustrag.**"

Cu siguranță, familia Negru știe despre „problemă". Cel puțin, așa reiese din spusele d-nei Pisak: „**În mai, soțul meu a fost la cimitir și s-a întâlnit cu vecinii de lângă noi. Atunci au discutat despre locuri. Iar acum am văzut că ei au ocupat trei locuri din grădina noastră. În unul a rămas mamă și tata, iar al bunicii (cu bordură din ciment și placă din marmură) a fost ras. De fapt, este o profanare. Nici nu mi-ar fi trecut prin cap că poate cineva să facă așa ceva! Și apoi mă deranjează pentru că, de 75 de ani, de când bunica mea a murit, noi am plătit la zi, fără nici o restanță, locurile închiriate.**"

Mihai Cărăbaș spune că „**nici unii, nici alții nu au nici o vină. Administratorul este cel care a greșit, dar e posibil ca problema să se rezolve. Trebuie doar ca cineva să lase... Sunt două soluții: ori familia Negru își demolează bordura și se mută spre 38, ori renunță d-na Pisak (deși e nedrept) și îi dăm trei locuri pe aceeași parcelă, cu doi-trei metri mai în față.**"

***

E limpede, lucrurile au fost încurcate de către administrator. În mod logic, el este cel care trebuie să le și descurce. Pe omul care își achită taxele la zi nu îl interesează că este vorba de vechiul administrator sau de noul administrator. În joc este instituția administrativă. Iar până când ea își va demonstra eficiența, nu ne rămâne decât să semnalăm o situație mai mult decât neplăcută. Să vrei să pui o floare la mormântul bunicii și să descoperi că mormântul ei a dispărut...

DIANA DUȚU

DOUĂ IAURTURI ȘI-O BAGHETĂ

De puțin timp, în Arad s-a deschis un supermagazin de nivel occidental. Măcar pentru a vedea cum arată, mii de oameni i-au călcat pragul încă din primele zile. Arădeni de toate soiurile: tineri și bătrâni, mai bine sau mai prost îmbrăcați. Mulți dintre ei, oameni simpli care n-au mai văzut „așa ceva" decât la televizor, se mirau la tot pasul. Se așezau în fața rafturilor și priveau dezorientați produsele expuse. Puțini sunt cei care și-au cumpărat tot ce le-a poftit inima. Dar nu au fost mulți nici cei care-au ieșit cu mâna goală din magazin. Majoritatea, însă, au făcut cumpărături consistente.

De aceea, printre atâtea cărucioare (supra)încărcate, mi-a fost destul de ușor să zăresc unul în care se aflau doar două iaurturi ș-o baghetă. Era „condus" de un bărbat. Scund, subțirel, cam tras la față și cu părul alb. Îmbrăcat elegant, cu un costum gri, destul de uzat, dar curat. Avea privirea senină și mersul liniștit. Nimeni și nimic nu i-ar fi putut tulbura gândurile. S-a așezat la rând, la casă, a plătit și a plecat.

Nea Puiu are 69 de ani. A muncit o viață, dar îi este rușine să spună ce pensie are. „**Atât cât să trăiesc de pe-o zi pe alta. Dar totul trebuie bine drămuit, altfel nu se poate.**" Prioritatea o reprezintă cheltuielile de întreținere. Restul pensiei se duce pe medicamente și mâncare. Nu cine știe ce: cartofi, fasole, varză, carne – doar o dată pe lună, iar lapte sau produse lactate – de două ori pe săptămână.

Dacă nea Puiu și-a luat două iaurturi, asta înseamnă că l-am prins într-una din zilele lui bune.

D. DUȚU

La Nădlac, contorizarea e de 100%

La Nădlac s-au încheiat verificările la caloriferele persoanelor fizice, la instituțiile comerciale și cele publice, în momentul de față robinetele la căldură fiind deschise. Societatea locală Apoterm, distribuitoare de apă caldă, rece și căldură, nu are probleme prea mari cu debranșările. Directorul Apoterm-ului nădlăcan, dl. Tosețchi Andrei, ne-a declarat în această privință: „Au existat câteva cereri de renunțare la încălzire, însă după o săptămână oamenii au revenit asupra deciziei lor."

Apoterm livrează agent termic pentru aproape 150 de apartamente și câteva sute de case. În altă ordine de idei, dl. Tosețchi Andrei a spus: „Un lucru îmbucurător este că la Nădlac toate apartamentele și casele le avem contorizate. Astfel reclamațiile sunt extrem de puține", a conchis domnul director.

G. BOHUSLAV

În parcul pensionarilor, din spatele Primăriei

SE PUN BAZELE UNUI CLUB AL ROLLER-ILOR

Viteză, echilibru, sărituri, agitație în parcul de lângă Palatul Cultural, la Cruce, unde băieții se antrenează de zor la aggressive roller skating. Rolele lor alunecă silențios până când se face câte-un salt pe marginea scărilor monumentului sau pe bara din apropiere. Este un adevărat spectacol (gratuit!).

Din păcate, în Arad încă nu există vreun club pentru acest sport, dar se dorește foarte mult înființarea unuia și în aproximativ 3 luni, după spusele lor, va apărea unul. Tocmai din acest motiv ei își desfășoară activitatea într-un loc cu „rampe" improvizate.

Echipamentul de protecție constă în cotiere, tibiere, genunchere, dar nu înseamnă neapărat că îl și folosesc toți ... Dotarea se face conform posibilităților fiecăruia. O pereche de role bune, potrivite pentru un astfel de sport costă de la 250 DM în sus. Grupul format din Andrei, Cosmin, Atilla, Tio, Adi, Vlad, Andrei și Bogdan practică acest sport de 3 ani. La început au exersat în fața Primăriei unde mulți copii abia gustă din plăcerea oferită de viteza rolelor.

Bineînțeles, se antrenează destul de des, în funcție de timpul lor liber și de vremea de afară. În ciuda faptului că unii sunt destul de buni, nu au participat încă la nici un concurs, însă se dorește ca după înființarea clubului, vorba lor „concursuri ... cât încape!"...

Cunoscut și răspândit în străinătate și, după cum se observă, ajuns și la noi în țară, aggressive roller skating este practicat de mulți tineri și ar trebui exploatat, la fel ca alte sporturi. Este posibil să avem skateri foarte buni, talentați și să nu avem habar de ei tocmai pentru că acest sport nu este cunoscut destul. În România există mulți care-l practică; nu există o limită de vârstă, contează să fii bun, să te pricepi iar pentru asta este nevoie de un loc special amenajat, cu echipament potrivit. În Timișoara, Bistrița, București, Cluj și alte orașe există deja astfel de centre pentru practicarea acestui sport „de'adrenalină". De ce n-ar fi unul și în Arad?...

SIMONA LUCAN

La vânzare, e obligatorie indicarea prețurilor produselor

La sfârșitul lunii octombrie a fost publicată în Monitorul Oficial H. G. nr. 947 privind modalitatea de indicare a prețurilor produselor oferite consumatorilor spre vânzare. Acest act normativ a fost emis pentru a înlătura orice confuzie legată de prețul unui produs, dacă acesta conține sau nu taxa pe valoarea adăugată. Mai mult, mulți comercianți nu afișează deloc prețurile, ceea ce poate induce în eroare cumpărătorul.

De acum înainte, conform H.G. 947, indicarea prețurilor se va face astfel încât consumatorul aflat în suprafața de vânzare să le poată vedea în locurile de prezentare fără a întreba vânzătorul. Prețul de vânzare și prețul pe unitatea de măsură se exprimă în lei, preț de vânzare fiind prețul final al unui produs (cu tot cu TVA), iar prețul pe unitatea de măsură este valabil pentru un kilogram, un litru, un metru etc.

Comercianții cu suprafețe de vânzare mai mari de 100 de metri pătrați sunt obligați să afișeze prețurile produselor oferite începând din ianuarie 2001, iar cei cu suprafețe de vânzare mai mici de 100 mp, din octombrie anul viitor.

GERLINDE KNAP

Salarii mai mari pentru preoți

Salariile preoților vor crește, începînd cu 1 noiembrie a.c., cu aproape 30 la sută, în urma deciziei de joi a Guvernului de a majora baza de calcul a salariilor clerului.

Potrivit Ordonanței de Urgență de modificare a Legii 142/1999 privind salarizarea clerului, valoarea de referință sectorială crește de la aproximativ 900.000 de lei la 1.141.000 de lei. Salariul este calculat pe baza acestei valori, care se înmulțește cu indicele de salarizare corespunzător postului.

Personalul din conducerea cultelor religioase este asimilat celui încadrat pe funcții de demnitate publică, astfel că șefii cultelor au salarii egale cu vicepreședinții celor două camere parlamentare, cu liderii comisiilor parlamentare și al grupurilor parlamentare, cu secretarii celor două camere ale Parlamentului, cu primarul general al Capitalei sau cu primarii de municipii.

SE POT CONSULTA LISTELE ELECTORALE

Primarul Municipiului Arad aduce la cunoștința cetățenilor cu drept de vot de pe raza municipiului, faptul că începând cu data de 13 noiembrie a. c., au posibilitatea de a consulta listele electorale permanente pentru alegerile generale, la sediile secțiilor de votare stabilite conform arondării străzilor, prin Dispoziția primarului privind delimitarea și numerotarea secțiilor de votare.

Întâmpinările împotriva omisiunilor, a înscrierilor greșite și a oricăror erori existente în liste se depun la Primăria Municipiului Arad, Serviciul relații cu publicul - camera 5.

Informații suplimentare pot fi obținute la telefon 281850 interior 104 sau 141.

Primar,
Ing. dipl. DOREL POPA

ÎNLĂTURAȚI PROBLEMELE CĂSNICIEI!

Psihiatrul italian Antonio Pietreopinto spune că orice cuplu poate avea o căsnicie perfectă, dacă reușește să înlăture problemele care apar de-a lungul timpului. Iată câteva sfaturi pe care le dă psihiatrul și de care e bine să țină cont ambii parteneri:

◆ Acceptați defectele partenerului! Nimeni nu este perfect dar, de asemena, nimeni nu poate fi lipsit de calități. Tratați-vă partenerul așa cum vă așteptați ca el să vă trateze!

◆ Bucurați-vă de fiecare succes al partenerului dvs.! Nu intrați în competiție cu el, făcând comparație între reușitele personale. Să nu vă așteptați ca, mereu, totul să meargă bine în relația dvs. Discuțiile contradictorii și certurile ocazionale sunt nelipsite într-o căsnicie. Treceți peste aceste momente fără să puneți prea mult la suflet.

◆ Nu vă îndepărtați prietenii după ce ați întemeiat o familie! Acceptați să faceți vizite, ținând legătura cu amicii dvs. În viața familială împărțiți-vă responsabilitățile, dar nu vă pierdeți cumpătul dacă partenerul nu va putea face la fel de multe lucruri ca și dvs.

◆ Dați-i partenerului dovezi de iubire în fiecare zi! Căldura îmbrățișărilor persoanei iubite înlătură stresul și deznădejdea, aducând speranță și gânduri pozitive. Ascultați cu răbdare necazurile partenerului. Așa îi demonstrați că țineți cu adevărat la el și-l faceți să se simtă important.

◆ Nu ezitați să le cereți sfaturi prietenilor apropiați! Nu e nevoie să vă străduiți să rezolvați problemele de unul singur. Acceptați părerea unor persoane cunoscute sau a unor rude, căci e posibil să aibă mai multă experiență de viață și să știe mai bine cum să facă față situațiilor neplăcute.

◆ Faceți complimente partenerului! Va aprecia atenția pe care i-o acordați și se va simți excelent în compania dvs. De asemenea, nu va fi tentat să vă părăsească.

◆ Încercați să vă dați seama de dispoziția sufletească a partenerului și îndepliniți-i dinainte dorințele! În acest mod vă veți dovedi afecțiunea față de el și-i veți face numai surprize plăcute.

◆ Distrați-vă cât mai mult în compania celui cu care vă împărțiți viața! De exemplu, mergeți amândoi în parc și repetați gesturi care „prindeau“ la începutul relației!

Secrete, secrete

În general, micile secrete dintr-o viață de cuplu n-au nici o influență negativă asupra acesteia. Fiecăruia dintre parteneri îi este permis să aibă propriile sale secrete, atâta timp cât acestea nu afectează relația de cuplu. Anumite secrete pot face ca dragostea să fie mai intensă.

În cazul în care, la începutul relației dvs. v-ați jurat credință și v-ați promis să nu aveți secrete unul față de celălalt, anumite lucruri ar trebui, totuși, să nu fie divulgate, deoarece ar putea provoca distrugerea relației. Dacă v-ați înșelat partenerul(a) și vă simțiți cu conștiința încărcată, nu este indicat să-i spuneți acest lucru, chiar dacă dvs. considerați că ar fi cea mai simplă modalitate de a scăpa de sentimentul de vinovăție.

Dacă e vorba de o boală serioasă, de o problemă de ordin financiar sau de serviciu, e bine, totuși, să discutați cu partenerul. În cazul în care veți discuta aceste probleme, cu siguranță împreună veți găsi mai repede o modalitate de rezolvare a acestora.

TEST Ai multe lucruri în comun cu partenerul tău?

Vi se pare că vă potriviți perfect și că ceea ce așteptați de la viață este compatibil cu ceea ce gândește partenera(ul) dumneavoastră. Dar ce se întâmplă când flacăra pasiunii nu mai arde cu atâta forță ca înainte? Răspundeți la întrebările de mai jos și veți descoperi în ce măsură partenerul dumneavoastră este cel perfect.

1. În afara tuturor lucrurilor bune pe care le face, are obiceiul să vă enerveze?

a) doar puțin; b) deseori

2. Vă certați?

a) ocazional; b) deseori

3. Încerci în mod constant să-ți „modelezi“ partenerul?

a) nu; b) da

4. Ai încredere în partenerul tău?

a) în totalitate; b) în mare parte

5. Dacă ți-ai minți partenerul ai face-o pentru:

a) a evita o explicație; b) a face ceea ce vrei tu

6. Poți să-ți dai seama de circumstanțele în care ți-ai înșela partenerul?

a) nu; b) da

7. Când faceți dragoste, găsești că partenerul tău este:

a) perfect; b) prea exigent

8. Aveți:

a) aceiași prieteni; b) fiecare are prieteni de sex opus

9. Un prieten apropiat îți critică partenerul, iar ceea ce spune e adevărat. Ce vei face?

a) ești de acord cu el; b) schimbi repede subiectul

10. Dacă afli că partenerul ți-a fost infidel o dată, ce vei face?

a) spui că-l ierți, dar că e greu s-o faci; b) îl/o părăsești

Rezultat

Majoritatea răspunsurilor „a“:

Prieteni perfecți!

Sunteți pe deplin compatibili. Cu siguranță, vă bucură compania celuilalt și nu vă plictisiți împreună.

Majoritatea răspunsurilor „b“:

Diferiți!

Nu gândiți la fel despre viață, dar vă preocupă grija unuia față de celălalt.

Bună dimineața!

Una dintre cele mai dificile situații într-o relație de amor este adaptarea la faptul că unul dintre soți se trezește cu noaptea-n cap, iar celălalt abia face ochi spre prânz (în zilele de sărbătoare, evident). El se plânge că are chef să facă dragoste noaptea târziu, dar ea se culcă odată cu găinile.

Se poate și invers. Atunci el îți reproșează că are poftă să te ia în brațe dimineața, când tu dormi buștean.

Nu vă plângeți. Această lipsă de sincronizare are și avantajele ei. Iată câteva:

SOȚIA MATINALĂ

● când te trezești, micul dejun e pe masă, inclusiv cafeaua fierbinte

● nu prea o vezi cu părul ciufulit și cu ochii cât cepele

● până te trezești tu, ea eliberează baia

SOȚUL MATINAL

● până te trezești, el a făcut cumpărăturile și a terminat de citit ziarul, deci te va putea informa despre noile evenimente

● după ce se ridică din pat, poți lua în stăpânire și cealaltă jumătate a plapumei

● nu trebuie să te temi dacă se strică ceasul deșteptător. Rolul cocoșului va fi preluat de el.

SOȚIA NOCTAMBULĂ

● îți poate povesti finalul filmului de aseară

● a terminat de pregătit cursurile sau referatele în liniștea nopții

● poate a și gătit pentru a doua zi în timp ce tu dormeai

● poți cuceri suficient teritoriu în pat până când vine ea la culcare.

SOȚUL NOCTAMBUL

● cu siguranță va auzi hoții care încearcă să pătrundă în toiul nopții în locuință

● poți să-l rogi să stingă focul la aragaz și, astfel, a doua zi, sarmalele vor fi gata

● va răspunde la toate telefoanele nocturne.

Al doilea „DA“

Nu de puține ori, la câtva timp după divorț, foștii soți decid să se recăsătorească. Motivul? EL, mai ales dacă este trecut de 40 de ani, realizează că era mult mai bine lângă fosta soție: două salarii, sex sigur și garantat, haine spălate, călcate, mâncare la timp și afecțiune. EA, de obicei, se întoarce la fostul soț pentru a rezolva problema autostimei. Femeile nu reușesc întotdeauna să se împace cu ideea falimentului sentimental.

Înainte de al doilea „da“, cei doi va trebui să ia în considerare unele lucruri și să-și răspundă cu sinceritate unor întrebări:

▼ să-și facă o „radiografie“ sinceră a propriei persoane

▼ să stabilească cu claritate motivul pentru care s-au despărțit prima oară

▼ vor reuși să depășească problemele din trecut?

▼ vor reuși să tolereze defectele partenerului?

▼ va trebui să se împace cu ideea că oamenii nu se schimbă

▼ să fie siguri dacă este vorba de dragoste adevărată, obsesie sau pur și simplu dependență afectivă sau economică

▼ să-și curteze fostul partener cu entuziasmul de la început

▼ să simtă nevoia de-a trăi împreună, să-și facă proiecte pentru viitor

▼ să îngroape definitiv vechiul litigiu, să se înarmeze cu optimism și cu multă bunăvoință.

Divorțul Ghid de supraviețuire înainte și după

■ **Cinci lucruri pe care trebuie să le faci înainte de a-ți „pune pirostriile“:**

1) semnați amândoi un acord prenupțial

2) consemnează în acord tot ce ai adus în casă: mobilă, bunuri

3) nu vă mutați banii într-un cont comun. Nu vă folosește la nimic, doar vă va crea probleme

4) dacă te muți la el (ea), stabiliți suma cu care vei participa la cheltuielile comune. Notați totul în Acord.

5) dacă plătiți chirie sau rate împreună, plătiți jumătate-jumătate sau, dacă unul plătește mai mult, consemnați diferența în Acord

■ **Cinci lucruri pe care trebuie să le faci dacă situația începe să o i razna:**

1) nu te muta din casă - riști să i-o faci cadou la proces

2) meditează bine la situația ta

3) consultă un avocat, mai ales dacă nu ai semnat un acord prenupțial

4) nu mai vărsa nici un ban în contul comun

5) păzește bunurile care îți aparțin

■ **Cinci lucruri pe care trebuie să le faci dacă totul se duce de râpă:**

1) îngheață toate conturile comune

2) îngheață orice plată către creditori și informează-i că divorțezi

3) anunță banca și eventual proprietarul că divorțezi

4) consultă un expert în partaj care te poate ajuta la detaliile financiare ale divorțului

5) dacă divorțul e iminent, vinde tot. Mai bine să ai bani „gheață“ decât să te cerți pentru trei furculițe.

Porunci amoroase

● cumpărați-vă o Kama Sutra. Încercați să faceți dragoste după pozițiile năstrușnice din acest străvechi manual erotic. Desigur, unele poziții sunt complicate, dar asta este jumătate din plăcere.

● dansează dezbrăcată după o melodie veche, vei încălzi atmosfera

● puneți cât mai mult ulei de masaj unul pe celălalt și întindeți-l cu mișcări lente pe tot corpul

● vedeți că în afara patului există și alte locuri în casă unde puteți face dragoste ...

● duceți-vă la cumpărături înainte de partida de sex, cumpărați ciocolată, șampanie și fructe.

● lasă-l pe partener să-ți descopere zonele erogene

● de obicei faceți dragoste noaptea? Încercați și în restul zilei și o să vi se pară minunat

● nu vă înfrânați dorințele erotice! Sexul nu dăunează... doar obosește!

●dezvăluiți-vă fanteziile erotice și nu veți cunoaște ce-i aia plictiseala.

Pagină coordonată de **TEODORA MATICA**

INSPIRAȚIE

Un meci UTA-Alba Iulia este întotdeauna de văzut, pentru că mai mereu se întâmplă ceva. A fost meciul cu „haina de blană” când au câștigat ei, știm noi cum. A fost, apoi, următoarea întâlnire, de la Arad, când „Bătrâna Doamnă” s-a răzbunat crunt, administrându-le un 9-0 ce a rămas în istorie. De regulă, însă, fiecare echipă s-a impus pe propriul teren, o singură dată câștigând arădenii în Cetatea Unirii, cu 2-1, în urmă cu vreo doi ani. Sâmbătă, deci, se anunța un meci normal, cu o victorie a gazdelor, chiar dacă fotbalul a fost în suferință, dar asta mai mult din cauza ceții ce s-a lăsat pe teren. În rest, prea puține au fost de văzut, în afara golului înscris de Găman, în finalul primei reprize, printr-o execuție tehnică de mare frumusețe. La pauză am avut inspirația să plec de la stadion și asta din două motive. Victoria UTA-ei nu mi se părea a fi pusă la îndoială, iar dacă se mai înscria un gol, tot băieții lui Tisza ar fi făcut-o. În schimb, la TV se transmitea meciul Dinamo-Foresta, cu Ionuț Lupescu și Florin Răducioiu în echipa „câinilor roșii”. Foresta părea victimă sigură. Așa au și evoluat lucrurile, Dinamo înscriind gol după gol, astfel că după o oră de joc, „câinii” lui Dinu conduceau cu 4-0. Meciul era, practic, jucat. Doar un singur om mai credea în șansa „pădurarilor”, antrenorul Marin Barbu. Și moldovenii își încep recitalul. În ultima jumătate de oră oaspeții au înscris de cinci ori, plecând din Ștefan cel Mare cu toate punctele puse în joc. Așa ceva nu s-a mai văzut pe prima scenă a fotbalului românesc. Am fost inspirat că am plecat la pauză. Și când te gândești că Foresta a jucat cu UTA în „B”.

Revenind la meciurile din cel de-al doilea eșalon, să remarcăm că în etapa aceasta oaspeții au luat șase puncte, jumătate din ele le-a luat CSM Reșița, la Deva, iar trei partide s-au încheiat la egalitate. În rest, victorii ale gazdelor.

Tenisul de masă arădean a obținut, ieri, o victorie importantă, ce propulsează echipa masculină a CSM Conar în turul III al Cupei Nancy Evans. După ce ani de zile formația feminină a clubului arădean a participat în cupele europene, jucând chiar și o finală a C.C.E., iată că acum băieții sunt cei care scot capul prin Europa. Demn de remarcat este faptul că în urmă cu cinci ani echipa se înscria în campionatul Diviziei B. Acum, după ce a ocupat locul III în Superligă și-a deschis calea spre cupele europene. Un salt valoric de apreciat.

Un alt succes arădean s-a înregistrat la Focșani, unde Poli Iași a găzduit partida cu BC West Petrom Arad, din cadrul Diviziei A la baschet masculin. Elevii lui Dragan Petricevici nu le-au lăsat moldovenilor nici o speranță, trecând bine peste suta de puncte. Arădenii se anunță de pe acum că vor fi sarea și piperul acestui campionat. Să fim alături de ei.

ALEX. CHEBELEU

Rezultatele etapei a XV-a

F. C. UTA-Apullum Alba Iulia 2-0; Cetate Deva-CSM Reșița 1-2; Olimpia Satu Mare-UM Timișoara 2-0; Corvinul Hunedoara-ASA Târgu Mureș 3-0; Jiul Petroșani-F. C. Baia Mare 2-2; F. C. Bihor Oradea-Pandurii Tâgu Jiu 1-1; Drobeta Turnu Severin-Extensiv Craiova 0-0; UFC Craiova-FCM Râmnicu Vâlcea 3-1 (partidă disputată în devans). Întâlnirea „Poli” Timișoara-Inter Sibiu nu s-a disputat, sibienii retrăgându-se din campionat. Astfel, rezultatele echipei din Sibiu au fost anulate.

Etapa următoare (sâmbătă, 18 noiembrie 2000): ASA Tg. Mureș-Cetate Deva; Corvinul Hunedoara-UTA; Pandurii Tg Jiu-Jiul Petroșani; F. C. Baia Mare-„Poli” Timișoara; Extensiv Craiova-F. C. Bihor; UM Timișoara-Drobeta Turnu Severin; CSM Reșița-Olimpia Satu Mare; F. C. M. Râmnicu Vâlcea-Apulum Alba Iulia. U. F. C. Craiova stă.

Clasament

1. F.C. B. Mare	14	10	3	1	27-13	34	(+15)
2. U.M. T.	14	9	2	3	36-16	29	(+8)
3. C. S. M. Reșița	14	8	3	3	17-12	27	(+9)
4. Olimpia	14	8	0	6	18-15	24	(+3)
5. UTA	14	7	2	5	22-19	23	(+5)
6. „Poli”	14	7	1	6	20-12	22	(+1)
7. Pandurii	14	6	4	4	20-18	22	(+1)
8. UFC Craiova	15	7	0	8	16-10	21	(-3)
9. Extensiv	14	5	4	5	13-13	19	(+1)
10. Drobeta	14	5	4	5	21-22	19	(-5)
11. F. C. Bihor	14	4	5	5	13-11	17	(-4)
12. Corvinul	14	5	1	8	14-15	16	(-5)
13. Jiul Petroșani	14	4	4	6	14-20	16	(-8)
14. Apullum	15	5	1	9	15-25	16	(-5)
15. ASA	14	4	3	7	15-23	15	(-9)
16. FCM Vâlcea	14	3	4	7	12-21	13	(-8)
17. Cetate Deva	14	2	1	11	19-38	7	(-17)

DECLARAȚII DUPĂ MECI

Neluțu Popa (antrenor principal - Apullum): „Am venit să cucerim un punct, toată tactica noastră bazându-se pe acest considerent. Așa se explică faptul că nu am atacat, ci ne-am apărat, știut fiind și faptul că UTA e o formație care speculează excelent faza de contraatac. Pot spune că și la 0-2 am sperat că putem să egalăm, însă nu a fost să fie. Poate reușim mai mult în deplasarea următoare, ceea de sâmbătă, de la Rm. Vâlcea. În privința penalty-ului nu vreau să mă pronunț, dar vă pot spune că l-am întrebat pe jucătorul meu, Oprea, dacă a faultat, iar el mi-a răspuns că doar l-a incomodat pe atacantul dumneavoastră.”

Francisc Tisza (antrenor principal - UTA) a fost - practic - de negăsit după meci. Probabil că - așa cum a mai făcut-o - imediat după ultimul fluier al arbitrului a plecat acasă, cu... bicicleta. Bine că în deplăsări nu se poate face nevăzut, autocarul demarând în momentul în care doar ultimul jucător e gata de plecare.

LEO SFÂRA

DIVIZIA B — SERIA A II-a

Victorie pentru moral

F.C. UTA - APULLUM ALBA IULIA 2-0 (1-0)

Stadion UTA, teren bun, timp friguros, spectatori 3000.

Au marcat: Găman min. 41, Popescu - penalty, min. 66.

Șuturi: 11-8, pe poartă 4-2, cornere 2-1, ofsaiduri 3-2.

UTA: Mârne-Mogoșanu, Zaha, Găman, Porumboiu, Panin - Buhuș, Todea, Turcan (min. 59 - Ciba) - Fabian (min. 68 - A. Drăgan), Popescu (min. 80 - Baciu. Antrenor: Francisc Tisza.

APULLUM: Opric-Craiu, Drăgoi, Galeș, Negrilă (min. 71- Vălcică), Ghiță - Niculescu (min. 71 - Bratu), Bordean, Oprea (min. 76-Voinea) - Chidi, Maxim. Antrenor: Neluțu Popa.

Au arbitrat, în general bine: Constantin Miclea (Bușteni) - la centru, Gelu Apostol (București) și Daniel Albon (Cluj) - asistenți.

Cartonașe galbene: Todea, Popescu, Zaha respectiv Oprea și Vălcică.

Observator FRF: Vasile Filimon - București.

Victoria obținută de „Bătrâna Doamnă” e mai importantă decât cele trei puncte contabilizate în clasament. Acest 2-0 înseamnă - practic - finalul unui șir de trei meciuri de coșmar, în care Zaha et comp. nu au arătat mai nimic, deși la acea vreme se aflau pe podium. Au fost partide în care UTA s-a făcut de râs, arătând tuturor că nu merită decât un loc mai călduț, pe la mijlocul clasamentului. Bine că a venit acest joc - aveam temeri și de această dată - cu izbânda obligatorie, trezirea făcându-se instantaneu - sperăm - pentru că mai sunt două partide, în care UTA trebuie să obțină măcar trei puncte, pentru a avea o iarnă liniștită.

Meciul contra celor de la Apullum Alba Iulia părea dificil, prin prisma faptului că formația oaspete avea mare nevoie de puncte. Flămândă, dar neputincioasă, echipa antrenată de Neluțu Popa a evoluat slab, fără vlagă, poarta debutantului în prima echipă a UTA-ei, Mârne, nefiind pusă în pericol real niciodată. În această situație, aplicând eronat tactica de joc, nici nu se putea spera la mai mult.

De cealaltă parte, deși nu au convins, elevii lui Francisc Tisza au dominat teritorial tot meciul și au înscris exact atunci când trebuia, deși golul al doilea a venit după un penalty contestat de oaspeți, însă nu prea convingător, atâta timp cât Oprea a știut și apoi a recunoscut antrenorului său că l-a incomodat pe Popescu.

UTA a început jocul destul de slab, iar pe tot parcursul primei reprize - în ciuda dominării - au fost doar trei ocazii și un gol. În min. 11, Mogoșanu a centrat, iar Popescu - din cădere - a tras puțin pe lângă poartă, de la câțiva metri, pentru ca tot el, la o centrare a lui Găman, în minutul 26, să suteze puternic, de la 12 m, însă portarul Opric s-a evidențiat. O altă centrare, de această dată a lui Zaha, l-a găsit în mijlocul careului de 16 m, pe Turcan, dar „capul” acestuia a trecut pe lângă vinclu.

Golul a căzut în min. 41. Atunci, Fabian a executat un corner de pe stânga, mingea a trecut prin fața porții fără ca cineva să intervină, iar apoi, aflat la colțul lung, Panin a preluat, a „așezat” pentru Găman, care a înscris cu un șut sec, printr-o „pădure de picioare” aflată în fața portarului Opric, rămas fără replică: 1-0.

Singurul șut mai periculos al oaspeților i-a aparținut lui Niculescu, acesta șutând, dintr-o lovitură liberă de la 25 metri, însă exact în brațele lui Mârne. Imediat, în replică, Mogoșanu a centrat, iar Popescu, din 6 metri a ratat copilărește, oferindu-i „mingea pe tavă” portarului advers. După ce și Porumboiu a trimis un „cap” pe lângă vinclu, golul ce plutea parcă în aer a venit în minutul 66. Atunci, Panin a centrat, iar ochiul vigilent al arbitrului Miclea a văzut cum Oprea l-a ținut în careu pe Popescu, acordând penalty, contestat de oaspeți, dar și neobservat de multă lume, care urmărea centrarea, fără să vadă ce se întâmplă pe 6 metri, acolo unde se dădeau lupte grele între apărători și atacanți. Lovitura de pedeapsă a fost executată perfect de același Popescu și scorul devenea 2-0.

Până la final nu s-a mai întâmplat nimic deosebit, doar Ciba ratând o ocazie cât „roata carului”, șutul său de la trei metri oprindu-se în plasa laterală. Poate dacă mingea era lovită cu piciorul stâng, era gol, dar cum ea a plecat din piciorul cu care Ciba se urcă în tramvai, normal că nu a ieșit nimic.

Dar, trei puncte sunt trei puncte, victoria e importantă, se pare că jucătorii s-au trezit, iar acum nu le mai rămâne decât să arate că pot mai mult.

LEO SFÂRA

Foto: V. MUSCA

Mingea pornită din piciorul lui Găman se strecoară la colțul lung al porții alba-iuliene pentru avantajul UTA-ei în meciul cu Apulum.

DIVIZIA A URSUS

FORESTA FACE ISTORIE

Echipa Foresta Suceava a cîștigat, sîmbătă, cu scorul de 5-4, partida cu formația Dinamo București, după ce sucevenii au fost conduși cu 4-0, o astfel de schimbare a rezultatului nemaifiind întîlnită în campionatul național.

Dinamoviștii au înscris cele patru goluri în primele 47 de minute ale meciului, prin Tinel Petre '10, Mihalcea '26, Tameș '41 și Marius Niculae '47. Echipa Foresta Fălticeni a egalat prin R.Niță '62, Păcurar '72, Botan '74, '83. Golul victoriei sucevenilor a fost marcat de Robert Niță în minutul 90.

Adrian Beldiman (Foresta), Marius Irimescu (Petrolul Ploiești) și Marin Măuță (FC Brașov) au jucat a 50-a partidă în Divizia A. Ioan Miszti (Gloria Bistrița) a evoluat în partida cu numărul 200 în prima divizie, în timp ce Radu Ciobanu (FCM Bacău) a jucat pentru a o suta oară în Divizia A.

Jucătorul Marian Ivan (FC Brașov) a marcat golul cu numărul 78 în Divizia A, iar Sabin Ilie a înscris golul 1.100 al echipei FC Național.

Jucătorul Ioan Petroesc, component al echipei Astra Ploiești, a primit cartonaș roșu în minutul 31 al partidei cu FCM Bacău, scor 1-2 din cadrul Diviziei A "Ursus", fiind prima eliminare din acest sezon dictată împotriva unui fotbalist al grupării ploieștene.

Rezultatele etapei a XIII-a

Dinamo-Foresta Suceava 4-5; Petrolul Ploiești-„U” Craiova 1-0; Ceahlăul Piatra Neamț-F.C. Brașov 2-1; Rocar - Gloria Bistrița 4-3; F.C.M. Bacău-Astra Ploiești 2-1; F.C. Argeș-F.C. Național 3-1; Gaz Metan Mediaș-Rapid 0-0; Oțelul Galați-Steaua 0-1.

ETAPA URMĂTOARE

(17 -19 NOIEMBRIE 2000):

Foresta-Rocar, Astra-Petrolul, Oțelul-Ceahlăul, Steaua-Gaz Metan, Gloria Bistrița-F.C. Brașov, F.C. Național-F.C.M. Bacău, „U” Craiova-Dinamo, Rapid-F.C. Argeș.

Clasament

1. Steaua	13	8	3	2	25-16	27	(+6)
2. „U” Craiova	13	7	3	3	15-11	24	(+6)
3. Petrolul	13	7	2	4	19-14	23	(+2)
4. F.C. Brașov	13	6	3	4	9-7	21	(+3)
5. F.C. Argeș	13	6	3	4	18-17	21	(0)
6. Foresta	13	5	5	3	22-21	20	(+2)
7. Rapid	13	4	6	3	13-11	18	(-3)
8. Dinamo	13	5	3	5	25-24	18	(0)
9. Astra	13	5	2	6	14-14	17	(-1)
10. Rocar	13	5	2	6	22-24	17	(-1)
11. F.C.M. Bacău	13	4	4	5	18-19	16	(-5)
12. Oțelul	13	4	3	6	17-18	15	(-6)
13. Gloria	13	4	3	6	15-19	15	(-3)
14. F.C. Național	13	4	2	7	18-21	14	(-4)
15. Ceahlăul	13	3	4	6	14-22	13	(-8)
16. Gaz Metan	13	1	4	8	7-13	7	(-14)

Divizia C

F. C. TELEÇOM ARAD-LĂPUȘUL TG. LĂPUȘ 6-1 (3-0)

Stadion Telecom. Timp friguros. Gazon bun. Spectatori: 400. Șuturi la poartă: 19-5. Șuturi pe poartă: 11-3. Cornere: 12-1. Au marcat: Rus min. 4, Ardelean min. 11, Petruț min. 14, min. 48 și min. 90 și Szellelky min. 87, respectiv Pop min. 66.

Formații: F. C. Telecom: Vlădoi-Toma (min. 56- Oprescu), Volocaru, Grad, Szell, Sabou, Rus (min. 78 - Szellelky), Ardelean (min. 84 - C. Borugă), Militaru, N. Mitu, Petruț. Antrenor: Gigi Borugă. Lăpușul: P. Konticska-Dărăban, Danta, Sigartău (min. 63 - E. Konticska), Bogdan (min. 75 Rapan), Gyurka, Voivod, Pop, Flore, Latiș, Hort. Antrenor: Petru Aldea.

A arbitrat bine: Adrian Comănescu - centru; Vasile Niculicioiu (ambii din Rm. Vâlcea) și Sorin Bogdan (Drăgășani) - asistenți. Observator FRF: Ioan Ciocan (Cluj-Napoca).

Jucătorul meciului: Alin Petruț (F. C. Telecom).

Foto: V. MUSCA

Alin Petruț a reușit o „triplă" spectaculoasă, pentru victoria „telefoniștilor"

Partida de ieri a fost precedată de un moment de reculegere în memoria celui care a fost Duki Popovici, director al săptămânalului „Fotbal Vest". Apoi, în doar un sfert de oră, Lăpușul a fost „răpus" și a urmat spectacolul.

Cine a întârziat puțin la meci a pierdut trei goluri. Unul mai frumos ca altul. În min. 4, centrare Miltiaru, cap Rus din 6 m și 1-0. Nu trec decât șapte minute și portarul oaspeților va scoate iar mingea din poartă. Centrare Petruț, reluare spectaculoasă cu capul Ardelean și 2-0. Min. 14, fază trasă „la indigo", cu Mitu centrând și Petruț înscriind tot cu capul, pentru 3-0. Cu punctele în buzunar, „telefoniștii" iau piciorul de pe accelerator, dar rareori oaspeții trec de centrul terenului. Din păcate, Petruț și Militaru se vor juca cu ocaziile, spre supărarea lui nea' Gigi, care veșnic pretinde mai mult. Și bine face. Nici nu a început bine repriza secundă și gazdele înscriu din nou, spre „supărarea" celor care în pauză au fost la „una mică" și au mai pierdut un gol. Min. 47, centrare Mitu, cap Militaru și tot Petruț e acolo unde trebuie și pune „capul" pentru 4-0. Urmează alte ratări uriașe ale gazdelor, în timp ce lăpușenii își arată intențiile ofensive tot mai des. În min. 66, ei chiar vor reuși să reducă din handicap. Șut E. Konticska, portarul respinge în fată și Pop, pe fază, înscrie în poarta goală, 4-1.

Un hâtru din tribună punctează: „Hai Lăpușul, ca Foresta cu Dinamo." Numai că Telecomul nu e Dinamo și nici Grad nu e Lupescu și elevii lui Gigi Borugă nu pot păți ca echipa lui Cornel Dinu. Mai mult, pe final, când unii se grăbeau să părăsească arena din Micălaca cu gândul la „zama" de-acasă, „telefoniștii" mai înscriu de două ori. Mai întâi, în min. 87, centrare Mitu, cap imparabil Szellelky și „Feri-suedezul" își trece și el numele pe lista marcatorilor, 5-1. Ultimul minut aduce și ultimul gol din cadrul festivalului „telefonist". Lovitură liberă de la 16 m și N. Mitu, portarul, respinge, iar Petruț pune piciorul pentru 6-1, reușind o „triplă" spectaculoasă..

Victorie incontestabilă a Telecomului, care își continuă marșul spre norma de 100 de goluri marcate în acest campionat. Cât despre o eventuală promovare e mai greu să vorbim, atâta timp cât până și o echipă arădeană s-a aliat cu Clujul. Se simt ei și poate le crapă puțin obrazul de rușine. Atât.

DANIEL SCRIDON

ADIO, DUKI POPOVICI!

Colectivul secției sport a ziarului „Adevărul" deplânge dispariția fulgerătoare a celui care a fost* Duki Popovici*, director la săptămânalul Fotbal Vest. Suntem alături de colegii noștri de breaslă și transmitem sincere condoleanțe familiei îndoliate.

Fotbal internațional

Sedan continuă să surprindă

Germania - etapa a XII-a

Borusia Dortmund-Hertha Berlin 2-0, F. C. Köln-Hamburg 4-2; Hansa Rostock-Unterhaching 2-2; Freiburg-Bayer Leverkusen 0-1; Schalke 04-Bayern München 3-2; 1860 München-Wolfsburg 2-2; Werder Bremen-VFL Bochum 2-0; Eintracht Frankfurt-F. C. Kaiserslautern 3-1; Energie Cottbus-VFB Stuttgart 2-1.

În clasament: 1. Hertha 24 p; 2. B.München 22 p (+13); 3. Leverkusen 22 p (+4).

Anglia - etapa a XIII-a

Arsenal-Derby County 0-0; Sunderland-Southampton 2-2; Aston Villa-Tottenham 2-0; Bradford-Everton 0-1; Ispwich-Charlton 2-0; Leicester-Newcastle 1-1; Manchester United-Middlesbrough 2-1; West Ham Manchester City 4-1; Chelsea-Leeds United 1-1; Liverpool-Coventry 4-1.

Pe primele trei locuri: 1. Manchester Utd. 30 p; 2. Arsenal 28 p; 3. Liverpool 24 p.

Franța - etapa a XV-a

Saint Etienne-Monaco 1-0; Metz-Guingamp 1-1; Lille-Auxerre 1-1; Paris Saint Germain-Lyon 1-1; Troyes-Lens 1-0; Sedan-Marseille 2-0; Rennes-Toulouse 1-1; Strasbourg-Bordeaux 0-2. Întâlnirea Bastia-Nantes a fost amânată pentru 13 decembrie a. c.

În clasament: 1. Sedan 28 p; 2. Bordeaux 26 p.3. Paris Saint Germain 25 p.

Italia - etapa a VI-a

Atalanta-Brescia 2-0; Juventus-Lazio 1-1; Bari-Milan 1-3; Bologna-Fiorentina 1-1; Inter-Lecce 0-1.; Perugia-Napoli 1-1; Vicenza-Verona 2-2; Roma-Reggina 2-1. Partida A. C. Parma-Udinese s-a disputat după închiderea ediției.

Pe primele trei locuri: 1. Roma 15 p.; 2. Atlanta 14 p; Udinese 13 p (un joc mai puțin disputat).

Rezultatele celorlalte partide incluse în concursul Pronosport din 12.11.2000 sunt următoarele: Chievo-Torino. 4-2; Cittadella-Empoli 2-2; Crotone-Ancona 1-0; Pescara-Piacenza 0-0; Siena-Ravenna 5-1; Treviso-Sampdoria 0-2.

Spania - etapa a X-a

Deportivo La Coruna-Zaragoza 2-0; Athletic Bilbao-Celta Vigo 2-1; Malaga-Espanyol 0-0; Valencia-Rayo Vallecano 2-2; Racing Santander - Osasuna0-0; Mallorca - Numancia 2-1; Real Madrid-Las Palmas 5-1; Valladolid - Alaves 2-1; Oviedo-Sociedad 1-0.

În clasament: 1. Valencia 20 p(+12); 2. Deportivo 20 p (+10); 3. Real Madrid 17 p.

Rezultatele etapei a XIII-a

Progresul Șomcuta Mare -Minerul Sărmășag 1-0; **Unirea Dej - West Petrom Arad 3-0**; Universitatea Cluj-Oțelul Ștei 5-1; **Telecom Arad-Lăpușul Târgu Lăpuș 6-1;** Crișul Aleșd-Armătura Zalău 5-0; Oașul Negrești Oaș-Ocna Dej 5-0; **A.C.U. Astra Trinity Arad-Șoimii Satu Mare 2-0** (partidă disputată joi, 9 noiembrie). Șomeșul Satu Mare a stat.

Etapa viitoare (duminică, 19 noiembrie 2000): West Petrom-Minerul Sărmășag; Oțelul Ștei-Someșul Satu Mare; Târgu Lăpuș-„U" Cluj; **Armătura Zalău-Telecom Arad;** Șoimii Satu Mare-Crișul Aleșd; **Ocna Dej-A.C.U. Astra Trinity;** Negrești Oaș-Șomcuta Mare. Unirea Dej stă.

Clasament

1. „U" Cluj	12	10	1	1	32-6	31	(+10)
2. F.C. Telecom	12	8	2	2	35-15	26	(+8)
3. A.C.U. Astra	12	7	0	5	26-17	21	(+3)
4. West Petrom	12	6	3	3	23-19	21	(+3)
5. Oașul Negrești	12	7	0	5	20-19	21	(0)
6. M. Sărmășag	13	5	3	5	18-17	18	(0)
7. Unirea Dej	13	4	5	4	19-11	17	(-1)
8. Tg. Lăpuș	12	4	4	4	20-23	16	(-2)
9. Armătura	12	5	0	7	14-19	15	(0)
10. Someșul S. Mare	12	5	0	7	11-17	15	(0)
11. Ocna Dej	12	4	2	6	12-21	14	(-4)
12. Șomcuta Mare	12	4	2	6	10-23	14	(-4)
13. Oțelul Ștei	12	3	3	6	13-21	12	(-3)
14. Șoimii S. Mare	12	3	1	8	9-25	10	(-11)
15. Crișul Aleșd	12	2	2	8	13-22	8	(-13)

- Phoenix Baia Mare s-a retras din campionat.

Mercedes-Benz

Cele mai performante autovehicule!
Cele mai bune finanțări!
Doriți să vindeți sau să cumpărați autovehicule Mercedes - Benz? DA!

www.auto-schunn.ro

Cel mai loial partener!

AutoSchunn
Partener autorizat Mercedes-Benz
2900 Arad, Micalaca Est D.N. 7, F.N
Tel/Fax: 0040-57-281.474, Tel. 0040-57-286.680 - E-mail: mercedes@auto-schunn.ro (1462825)

ON CLINIC LTD
CENTRU MEDICAL INTERNATIONAL

Rezolvarea sigură a problemelor de
DINAMICĂ SEXUALĂ MASCULINĂ
prin intermediul Clinicilor ON
in Timișoara

O viață sexuală completă !

O viață sexuală completă este o cheie importantă pentru funcționare sănătoasă sub toate aspectele vieții, mai ales în relația dintr-un cuplu.
Dacă există o problemă, este mai bine să te ocupi de ea imediat și să nu o ignori.

Îmbunătățirea vieții sexuale

La Clinicile ON există o singură specialitate: Îmbunătățirea vieții sexuale, fapt pe care îl realizăm în mod excelent și profesionist. Dacă aveți impresia că frecvența relațiilor sexuale ale dvs. și ale partenerei dv. nu vă satisface sau nu o satisface, dacă vă deranjează unul din fenomenele cunoscute fiecărui bărbat: ejaculare precoce, erecție slabă, sau impotență în orice stadiu, acesta este momentul să vă adresați CLINICILOR ON și să vă rezolvați problema.

- Camere de așteptare private și asigurarea discreției pacientului este garantată.

Timisoara : 056-134.888
Bucuresti : 01-311.19.29
Baia Mare : 062-433.303
Iasi : 032-113.022

Divizia D: 10 goluri despart extremele campionatului

A.S. JANDARMERIA VLADIMIRESCU - CRIȘANA SEBIȘ 12-2 (4-0)

Liderul Diviziei „D" și-a făcut pentru ultima dată în această toamnă, apariția în fața propriilor suporteri, la un meci oficial. A fost o apariție sub semnul campaniei electorale, la meci fiind prezentă „crema" Partidului Democrat Arad, domnul Adrian Nițu fiind cel care a dat lovitura de începere. Mai mult, echipa gazdă a apărut într-un nou echipament albastru care pe piept avea inscripționată sigla Partidului Democrat.

Așa cum o arată scorul, jocul a fost dominat cvasi total de „jandarmi" care s-au distrat efectiv pe teren. O revenire notabilă în rândurile gazdelor și-a făcut „căpitanul" Claudiu Riviș, „capul limpede" de la mijlocul terenului, acesta chiar dacă nu a marcat a stat la baza multor goluri marcate de coechipierii săi. Sâmbăta a fost ziua de grație a lui Florin Arhilie „Răducioiu", acesta înscriind de cinci ori în poarta foarte tânărului Sârb. O tripletă a realizat A. Moț, iar cel mai frumos gol a fost marcat de Laijtar, în minutul 61, cu un superb șut din colțul careului de 16 m. Despre sebișeni nu se pot spune prea multe, dar au marcat un gol cel puțin ciudat, în minutul 50: șutul lui Voica este reținut cu siguranță de F. Moț dar... acesta a căzut cu balonul în brațe în interiorul porții!

Pentru brigada de arbitri formată din Ovidiu Hațegan la centru, asistat de Eugen Cristea și Dumitru Rusan, următoarele formule de echipă nu au pus nici o problemă.

Vladimirescu: F. Moț-Aldea, Teude, Bucur, Bordea (min. 61 Laijtar) - Vâzoc, A. Moț (min. 74 Bărsăuan), Riviș, Arsi (min. 67 Mateiaș) - Șaba, Arhilie. Antrenor: Ludovic Bubela. **Crișana:** Sârb - Negru, Jurcă, Golohici, Stanciu - Feieș, Sas, Cândea, Negru-Voica (min. 81 Dascău), Ardelean (min. 81 Olariu). **Antrenor:** Florin Barna.

Au marcat: Arsi (18), Arhilie (28, 44, 47, 69, 90-11 m), A. Moț (41, 57, 63), Laijtar (61, 83), Șaba (85), respectiv Voica (50), Sas (87).

Observator A.J.F.: Mircea Roșca.

Pentru băieții lui Ioan Petrică, sâmbătă urmează un examen foarte greu pe terenul echipei Gloria Arad.

LUCIAN DĂNILĂ

C. P. L. - TRICOTAJE INEU 0-2 (0-0)

Sâmbătă, ora 14, stadion CPL, teren moale, timp însorit, spectatori 100. Au marcat: Herman - min. 83 din penalty și Toderaș - min. 88.

CPL: Dronca-Alb, Gaica, Vânătoru, Șule, Muscan, Păiușan, Berar, Brandais, Halasz, Ichim. Au mai jucat: Martincsek. Antrenor: Adrian Lucaci.

Tricotaje Ineu: Dulhasz-Molnar, Jurcă, Cristea, Matei, Kocsis, Georgiu, Abrudean, Toderaș, Balaci, Muntean. Au mai jucat: Herman, Pantea și Besserman. Antrenor: Viorel Erdei.

Au arbitrat bine: Dan Ologeanu jr. - centru; Vasile Toderici și Gabriel Hărduț - asistenți.

Observator A. J. F.: Iosif Manușov.

Cartonaș roșu: Halasz - minutul 43.

● Deși cotată ca favoarită în fața „lemnarilor" și cu pretenții la promovare, Tricotaje Ineu a făcut o primă repriză destul de slabă, lipsită de fantezie. ● Singura ocazie notabilă s-a petrecut în min. 42, când la o greșeală a portarului Dronca, care a lăsat poarta goală, ineuanii ratează din 6 m (Șule a scos mingea de pe linia porții). ● Un minut mai târziu, Halasz primește al doilea cartonaș galben și CPL-ul rămâne în zece oameni. ● Repriza a doua a fost dominată categoric de ineuani, pe fondul oboselii „gazdelor", care au fost masate în propria jumătate de teren. ● Ocaziile oaspeților, care au curs în partea a doua a jocului, au fost contracarate de intervențiile lui Dronca. ● Deschiderea scorului vine însă în min. 82, când Gaica îl faultează în careu pe Balaci. ● Arbitrul dictează lovitură de la 11 m, transformată cu precizie de Herman (0-1). ● Finalul a aparținut tot ineuanilor, care au profitat de deruta gazdelor, punctând încă o dată în min. 88 prin Toderaș 0-2, scor final.

SORINA AMBRUȘ

UNIVERSITATEA ARAD-ȘOIMII LIPOVA 0-0

Teren: Subcetate **Spectatori:** 46 **Timp:** Foarte bun.

Formații: Universitatea: Rusu- Begov, Ciobu, Fedorov, Biro, Miheț, Văduva (Molnar), Roman, Secrenyeș, Mihali, Truță. **Șoimii:** Leric- Pop, Bordea, Belejan, Jicărean, Constantinescu (Anghel), C. Deffert (Popovici), Danciu (Mickelbach), Stei, Ghiță, Păuna.

Arbitrii: Adrian Apătean, asistat de Leontin Buda și Florea Ioan.

Lipsită de aportul a cinci jucători titulari (Suciu, Edu, Andea, Nistor, Degetar) suspendați sau accidentați, echipa gazdă nu a putut să-și treacă în cont mult dorita victorie. Oaspeții, supraaglomerați în apărare, la finalul meciului și-au realizat obiectivul, un punct pe terenul Universității.

În prima repriză nu au fost ocazii de gol, acestea începând să apară doar în ultimele 25 de minute ale partidei, alternând la cele două porți. Marile ocazii au fost ratate de Mihali (min. 65) și Fedorov (min. 88) pentru gazde, respectiv de Jicărean (min. 75) și de Anghel (min. 79) care dintr-un ofsaid nesemnalizat de tușierul Buda a irosit ocazia meciului.

Putem concluziona că rezultatul a fost echitabil, arbitrajul bun, cu excepția fazei din min. 79.

D. T. MIRCEA

ȘOIMII PÂNCOTA-VICTORIA NĂDLAC 4-2 (0-0)

Ultima apariție a „șoimilor" din Pâncota din acest mileniu în fața propriilor suporteri a coincis cu o victorie. Victima s-a numit Victoria Nădlac, o echipă incomodă, care și-a vândut scump pielea și nu a fost departe de a pleca cu cel puțin un punct de la Pâncota. Gazdele au avut însă 15 minute de vis, timp suficient pentru a încheia conturile cu nădlăcanii.

Partida debutează cu o ratare uriașă a lui Blăniță, care din 10 metri nu-l poate învinge pe Iasovici. Oaspeții stau bine în teren, se apără atent pe două linii, închizând toate spațiile spre propria poartă. Mai mult, „zvârlugile" Pește și Fabian hărțuiesc în permanență apărarea pâncotană, dar fără efect pe tabela de marcaj. Repriza se încheie cu reproșuri la adresa centralului Buică pentru neacordarea a două penalty-uri, unul pentru gazde, iar celălalt pentru oaspeți, mult mai evident.

Jocul capătă ritm după pauză, ocaziile încep să apară la cele două porți și odată cu ele vin și golurile. Mai întâi nădlăcanul Fabian are șansa deschiderii scorului, dar trage pe lângă poartă din poziție de unul la unu cu portarul Sabău. În minutul 59, Șoimii nu greșesc ținta și înscriu prin Blăniță, care profită de intervenția nereușită a portarului Iasovici la „torpila" lui Pința, 1-0. Fabian se va revanșa în minutul 71, când îl pierde pe drum pe Pința și trimite un lob perfect pentru 1-1. Doar 4 minute a durat bucuria oaspeților pentru că Gherman găsește colțul lung al porții nădlăcane și era 2-1. Iftimie execută magistral o lovitură liberă de la 20 de metri și majorează scorul la 3-1 (min. 80). Gherman își trece în cont „dubla" trei minute mai târziu, când profită de luftul lui Vlădău și șutează pe sub Iasovici, ieșit la intercepție. În chiar ultimul minut de joc Babău îl surprinde pe Sabău cu un șut plasat, stabilind și scorul final, 4-2.

Formații: Pâncota: Sabău-Ștefănuț, Pistrui, Iftimie, Ionescu (min. 46 - Rusu), Chetronie, Pința (min. 72 - Brândușe), Diaconu, Mițiți-Blăniță, Gherman. **Antrenor:** Ioan Bacoș.

Nădlac: Iasovici-Măcean, Vlădău, Vărșăndan, Iaroș, Fătu-Lakatos, Kukucska, Babău-Pește, Fabian. **Antrenor**: Gerhard Kukucska.

Au arbitrat în general bine: Dumitru Buică - la centru, Mircea Toderici jr. și Nicușor Forton - asistenți.

Observator A. J. F.: Ionuț Leac.

La juniori: 9-3.

CĂLIN MNERIE

FRONTIERA CURTICI - TRICOUL ROȘU 4-1 (2-1)

Stadion Curtici, teren excelent, timp ideal pentru fotbal, spectatori 50. **Au marcat:** Burtea -min. 28 și 43, Nescovici - min. 59, Cotuna - min. 80 respectiv Man - min. 24.

Curtici: Boiț-Maghici (min. 80-Ungureanu), Crișan, Ianoș, Cotuna-Bilan (min. 75 - Barbu), Oiță (min. 84-Ioja), Iancu, Moț - Nescovici, Burtea. **Antrenor:** Petru Mocuța.

Tricoul Roșu: Szabo - Revnic, Weirer, Țițca, Donca-Gallo (min. 57-Unc), Răduț (min. 64 - Matei), Vasiu (min. 84-Unc), Katona-Man, Tuef. **Antrenor:** Octavian Nadiu.

Au arbitrat ireproșabil: Doru Herțeg, Mihai Jivan, Mihai Hălmăjanu.

Obseravtor A.J.F.: Valer Havași.

La juniori: 2-1.

• Scorul a fost deschis de oaspeți prin Man, servit excelent de Tuef pe un contraatac precedat de un fault al atacantului Tuef asupra lui Oiță. • Egalarea se produce 4 minute mai târziu când Oiță centrează de pe dreapta pentru „capul" devastator al lui Burtea. • Cu două minute înainte de pauză Burtea punctează din nou cu capul din careul mic, în urma unui corner, mingea atingând în traiectoria ei și transversala. • Desprinderea e opera lui Nescovici care finalizează o acțiune purtată pe partea dreaptă a atacului gazdelor de Bilan, încheiată cu așezare în careu pentru autorul golului. • Ultimul gol al partidei poartă semnătura tânărului Cotuna care trimite obiectul printre picioarele veteranului Szabo, după o incursiune superbă încheiată cu pasă a lui Moț. • Victorie fără dubii a curticenilor în fața unei echipe care a provocat frisoane lui Mihai Roșca venit să-și vadă la lucru foștii elevi.

SORIN CAZAN

ROMVEST ARAD - GLORIA 2-1 (0-1)

Gloria a început hotărâtă jocul care se anunța a fi unul echilibrat. În minutul 33, la un corner bine executat de pe partea dreaptă de Butunoi, Iftimie recentrează în careu, iar Vidican reia puternic cu o lovitură de cap sub bara porții lui Bolcaș. A doua repriză începe, surprinzător, cu Romvestul la „timonă". Întâmplător sau nu, „trezirea" Romvestului a coincis cu apariția la teren a „vicelui" UTA-ei, Ioan Ienciu. În minutul 58, la un corner, Malița reia spectaculos cu capul în plasa porții echipei de la „Bou' Roșu". În minutul 66, Sas (unul dintre cei mai buni jucători ai Romvestului) îl angajează în careu pe Fritea care este faultat de Pop. Penalty-ul este transformat cu precizie de același Sas. Gloria încearcă să revină, dar se lovește de o apărare aglomerată și bine organizată. În minutul 85 - Bârlă scapă singur spre poarta Romvestului. Șutează și mingea este respinsă cu mâna de Bolcaș, ieșit în afara careului. Arbitrul partidei dictează lovitura liberă directă - pentru henț - și îi arată lui Bolcaș cartonașul galben, deși, în „calitate" de ultim apărător, portarul Romvestului trebuia eliminat... În minutul 89, Bota (Gloria) vede cartonașul roșu în urma unor proteste și injurii.

Echipe: Romvest: Bolcaș-Malița, Roșu, Radu, Șerb-Cioară, Fritea, Ponta, Nădăban-Sas, Barta. Au mai jucat: Clepe, Fedor. Antrenor: Mihai Roșca. Gloria: Malec-Pop, Maier, Fâșie, Butunoi-Vidican, Bârlă, Iftimie, Băd-Vlad, Bota. Au mai jucat: Știrb, Mușat și Crașovschi. Antrenor: Gheorghe Camenița.

Arbitrii: M. Vida, C. Bondar, R. Cadar. Observator A. J. F.: Remus Vlad.

OLIMPIU BULZAN

ȘIRIANA ȘIRIA - CRIȘUL CHIȘINEU CRIȘ 4-0 (3-0)

Stadion: Șiriana, teren arid, timp frumos, spectatori 100.

Au marcat: Bâlcea -min. 3, Popan - min. 28, Pap - min. 44, Creț - min. 48.

Șiriana: Dușan-Pupăză, Popan, Neacșu, Lăzărescu (min. 77 Malec) - Pap, Bâlcea (min. 90 Popa)-Vuia, Moțiu, Câmpian (min. 85 Vărșăndan), Creț min. 66 Mărcuș). **Antrenor:** Marcel Câmpian.

Crișul: Vereș-Bordaș, Bembe, Gagea, Blăke, Balint-Chiș, Lasc, Caia (min. 46 Buligă), Lazea (min. 90 Coroamă) - Grigorescu (min. 66 Cherecheși). Antrenor: Gheorghe Feke.

Au arbitrat bine: Mircea Bondar - Victor Ciurescu, Alexandru Manușov.

Observator A.J.F.: Nicolae Belle.

RADU ROMANESCU

Rezultatele etapei a XIV-a

Șoimii Pâncota-Victoria Nădlac 4-2; CPL - Tricotaje Ineu 0-2; Romvest-Gloria Arad 2-1; A. S. Vladimirescu-Crișana Sebiș 12-2; Comera Arad-Păulișana Păuliș 7-1; Universitatea Arad-Șoimii Lipova 0-0; Șiriana Șiria-Crișul Chișineu Criș 4-0; Frontiera Curtici-Tricoul Roșu 4-1.

Clasament

1. Vladimirescu	14	13	1	0	41-7	40	(+16)
2. Tricotaje	14	11	2	1	37-5	35	(+14)
3. Gloria	14	9	1	4	48-15	28	(+10)
4. Comera	14	8	3	3	40-17	27	(+3)
5. Curtici	14	8	3	3	36-18	27	(+6)
6. Pâncota	14	6	4	4	26-21	22	(-2)
7. Romvest	14	6	2	6	23-13	20	(-4)
8. Lipova	14	5	5	4	14-17	20	(-1)
9. CPL Arad	14	5	3	6	14-23	18	(-6)
10. Șiria	14	5	2	7	27-24	17	(-4)
11. Nădlac	14	5	0	9	17-39	15	(-3)
12. „U" Arad	14	4	1	9	14-32	13	(-11)
13. Ch. Criș	14	4	1	9	9-33	13	(-5)
14. Tricoul Roșu	14	3	2	9	17-21	12	(-7)
15. Păuliș	14	4	0	10	13-49	12	(-9)
16. Cr. Sebiș	14	1	0	13	15-57	3	(-15)

Etapa următoare (18-19 noiembrie 2000): Crișana Sebiș-Comera; Gloria Arad-A. S. Vladimirescu; Victoria Nădlac-CPL; Tricoul Roșu-Șoimii Pâncota; Crișul Chișineu Criș-Frontiera Curtici; Șoimii Lipova-Șiriana Șiria; Păulișana Păuliș-Universitatea Arad; Tricotaje Ineu-Romvest.

COMERA ARAD - PĂULIȘANA PĂULIȘ 7-1 (4-1)

Cu promisiunea că din retur vor avea sprijinul substanțial venit din partea patronului de la Rocar, Gheorghe Florea, oaspeții s-au prezentat la meci doar pentru a onora spiritul competiției. Fără antrenorul Petre Șchiopu, dar în echipament identic cu al Juventusului, Cucoș et comp. vor deschide scorul în minutul 2-0 prin Krafcic, care reia din careul mic în plasă balonul ricoșat din bară, după o lovitură liberă executată de Bulzan de la 25 de metri: 0-1. Două minute mai târziu Pop egalează printr-o lovitură de cap, după un corner bătut de Sandu: 1-1. În minutul 26 Botezatu pasează pe culoar pentru Balaj, care nu poate rata, 2-1. În minutul 32, Popa urmărește o minge ce părea pierdută, învingând un fundaș reprofilat portar, Sârbu. Cu trei minute înainte de odihnă Sandu punctează pentru 4-1. Cel mai frumos gol al partidei îl are autor pe Popa (min. 57), care prinde o bombă imparabilă de la 20 de metri și era 5-1. În minutul 75 Sandu șutează fără speranțe pentru Sârbu, valorificând o pasă în adâncime a lui Pocei, care în prealabil „disponibilizase" trei adversaari, 6-1. Va închide tabela un minut mai târziu același Sandu, după ce a ridiculizat apărarea unei echipe pentru care întrecerea este un pariu pierdut. Poate altul ar fi fost deznodământul partidei dacă Ceh nu lua bara la țintă în minutul 6.

Formații: Comera: Fador (min. 46 - Rașca) - Pocei, Bangău, Ujvari-Botezatu, Popa (min. 58 - C. Ardelean), Stein, Ursoi (min. 55 - Roman), Sănduleanu (min. 52 - Ghimbir) - Balaj, Sandu. **Antrenor:** Viorel Purcel.

Păulișana: Sârbu-Nițu, Păcurar, Krafcic, Orban-Nicoară, Cucoș (min. 76 - Suba), Gherga, Bulzan, Popa-Ceh. **Antrenor:** Radu Stoian.

Au arbitrat bine: Florin Dumitru, Eugen Roșu și Virgil Ștrengar.

Observator AJF: Dorin Vătran.

La juniori: 3-0 (f. j.)

SORIN CAZAN

Zi istorică pentru tenisul de masă arădean

ECHIPA DE BĂIEȚI A CSM CONAR ARAD A REUȘIT CALIFICAREA ÎN TURUL III AL CUPEI „NANCY EVANS"

Duminică dimineața, Complexul de tenis de masă de pe strada Mihai Eminescu a găzduit confruntarea dintre echipele masculine CSM Conar Arad și Desch-Tennis Echernoach (Luxemburg), meci contând pentru turul II al Cupei „Nancy Evans". A fost o premieră pentru tenisul de masă masculin din Arad, o premieră încununată cu succes, echipa antrenată de Vali Dobai reușind o superbă victorie, cu scorul de 3-2, calificându-se mai departe. Așa cum spunea antrenorul jucător al celor de la CSM Conar, este un rezultat de excepție pentru întreg sportul arădean.

Confruntarea a fost una a nervilor întinși la maximum, a concentrării, a inspirației de moment. Balanța a înclinat în favoarea arădenilor deoarece aceștia s-au dovedit mult mai omogeni, obținând fiecare câte o victorie, în timp ce pentru cei din Luxemburg a punctat, în două rânduri, doar românul Traian Ciociu, antrenorul-jucător al echipei. CSM Conar i-a avut în componență pe Valentin Dobai, Walter Berg și Ștefan Dumitru, toți făcându-și pe deplin datoria, prin victoriile obținute.

SUCCESELE ARĂDENE

După ce prima partidă i-a dus pe cei din Luxemburg în avantaj, la masă au urmat Valentin Dobai și Ralph Bermes. Vali a punctat hotărât, printr-un joc inteligent, prin care și-a făcut adversarul să greșească de nenumărate ori. Scor 2-0, pe seturi 21-11; 21-10.

Meciul cheie al confruntării i-a adus față în față pe Ștefan Dumitru și Carlo Feltes. La scorul de 1-1, un succes al oaspetelui putea fi decisiv, deoarece urma în jocul viitor Ciociu. Dumitru începe excelent și se impune în primul set cu 21-14. În setul secund rolurile se inversează, Feltes egalând cu același scor situația. Setul decisiv îi revine arădeanului cu 21-19, după cea mai spectaculaosă întâlnire a zilei, aplaudată în picioare de numerosul public prezent la sală. Dumitru a reușit un serviciu bun, dublat de un joc excelent din spatele mesei.

Punctul decisiv l-a reușit Walter Berg, care printr-o concentrare deosebită s-a dovedit superior adversarului său, Ralph Bermes. Arădeanul a făcut față mai bine presiunii create, greșind mai puțin și atacând decisiv în momentele cheie. Scor 2-0, pe seturi 21-14; 21-16.

CIOCIU - NUMĂRUL 1

Fostul antrenor al lui Vali Dobai la Juventus I. P. B. București, stabilit la începutul anilor '90 în Luxemburg, Traian Ciociu s-a dovedit jucătorul nr. 1 al disputei. Prin vasta sa experiență competițională, Ciociu nu a lăsat nici o șansă adversarilor întâlniți, Berg și Dobai, învingând cu 2-0, 21-11, 21-15 respectiv 21-13, 21-10. Fără folos însă, mai tinerii săi coechipieri nereușind punctul decisiv.

Partidele s-au desfășurat într-un spirit total de „fair-play" și într-o excelentă organizare. Delegat din partea Federației Române de Tenis de Masă a fost domnul Adrian Crișan (Cluj-Naoca), iar arbitrii partidelor: Magdalena Leszay, Livia Căruceru, Alexandru Weber și Arpad Kakaș.

Așadar, echipa arădeană de tenis de masă, CSM Conar Arad se califică în turul III al Cupei „Nancy Evans", o excelentă performanță și o bună propagandă făcută sportului românesc și în special celui arădean. Un succes pentru care merită toate felicitările.

DACIAN TODUȚA
Foto: **V. MUSCA**

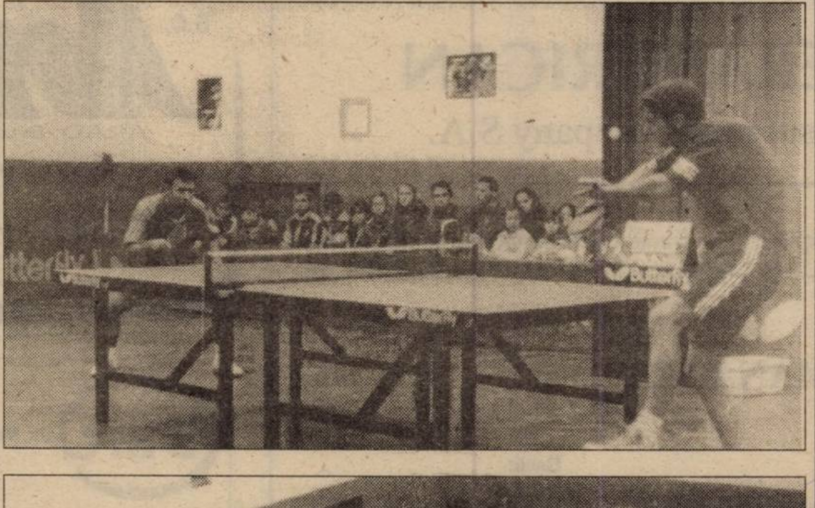

GIMNASTELE ROMÂNE RĂMÂN ÎN TOP

Gimnasta română Simona Amînar a cîștigat, sîmbătă, concursul individual compus din cadrul competiției de la Nagoya, fiind urmată de compatrioata sa Andreea Răducan și de ucraineanca Victoria Karpenko, informează AFP.

Competiția de la Nagoya este primul concurs internațional la care a participat Andreea Răducan, după Jocurile Olimpice de la Sydney. "Deși nu m-am antrenat suficient, am evoluat cît de bine am putut. Am fost foarte emoționată să văd drapelul românesc înălțîndu-se la Nagoya. Acest concurs a reprezentat prima etapă a drumului spre Jocurile Olimpice de la Atena, unde sper să cîștig o medalie de aur", a declarat Andreea Răducan.

Răducan, campioană olimpică în concursul pe echipe și deținătoare a medaliei de argint în proba de sărituri, a pierdut medalia de aur cîștigată la individual compus, deoarece a fost depistată pozitiv cu pseudoefedrină, substanță neinterzisă de Federația Internațională de Gimnastică, dar aflată pe lista de produse dopante a Comitetului Internațional Olimpic (CIO).

OLTCHIM - ÎN LUMEA BUNĂ A HANDBALULUI FEMININ

Echipa feminină de handbal Oltchim Rîmnicu Vîlcea s-a calificat în faza grupelor Ligii campionilor, după ce a învins, sîmbătă, pe teren propriu, cu scorul de 21-19 (11-7), formația croată Podravka Koprivnica, în manșa a secundă a turului al doilea al competiției, transmite trimisul MEDIAFAX.

Golurile echipei române au fost marcate de Steluța Lazăr Luca (7), Aurelia Stoica (4), Victorina Bora (3), Petronica Fedorneac (3), Alla Plokhova (2), Cristina Vărzaru (2).

În prima manșă a turului doi al Ligii Campionilor, gruparea Oltchim Rîmnicu Vîlcea a învins, în urmă cu o săptămînă, cu scorul de 19-18, echipa Podravka Koprivnica.

Tragerea la sorți pentru stabilirea grupelor Ligii Campionilor la handbal feminin va avea loc, marți, de la ora 11.00, la Viena. Vor fi alcătuite patru grupe a cîte patru echipe, formațiile clasate pe primele două locuri obținînd calificarea în sferturile de finală.

Antrenorul principal al formației Oltchim, Bogdan Macovei, a declarat că speră ca elevele sale să aibă o evoluție bună în partidele din grupele Ligii Campionilor, adăugînd că adversarele echipei vîlcene vor fi foarte puternice.

"Obiectivul nostru este calificarea în sferturile de finală. În meciul de astăzi (n.r. - sîmbătă) echipa a avut o evoluție mai slabă decît în tur. Fetele au fost marcate de faptul că anul trecut au ratat calificarea în grupele Ligii Campionilor", a spus Macovei, care a adăugat că a fost resimțită lipsa handbalistei Carmen Amariei.

La partida Oltchim Rîmnicu Vîlcea - Podravka Koprivnica au asistat secretarul general al Federației Române de Handbal, Mihai Marinescu, secretarul general al Comitetului de organizare a Campionatului European pentru senioare, Mihai Ștark, și Doru Simion, funcționar în cadrul Federației Europene de Handbal (EHF), venit în România în calitate de inspector EHF.

Doru Simion a vizitat, vineri, Sala Ioan Kunst Ghermănescu și Sala Lucuian Grigorescu. El a efectuat, sîmbătă, o vizită la Sala Polivalentă din Rîmnicu Vîlcea, urmînd să viziteze și sala de antrenament de la Liceul Energetic și hotelul Căciulata. Simoin a spus că pregătirile pentru Campionatul European ar fi trebuit să fie încheiate, iar în această perioadă organizatorii ar fi trebuit să se ocupe numai de activitățile de marketing și publicitate. Termenul limită pentru încheierea lucrărilor la sălile care vor găzdui partidele din cadrul CE este 1 decembrie.

Reprezentantul EHF a afirmat că în cazul în care nu se vor încheia lucrările la Sala Lucian Grigorescu, forul handbalistic european va propune înlocuirea acesteia cu Sala Antilopa. Doru Simion va asista și la meciurile din cadrul Trofeului Carpați, care se va desfășura în perioada 14-19 noiembrie.

Pe data de 1 decembrie, vor fi aduse în România două suprafețe de joc pentru sălile unde se vor disputa meciurile din cadrul CE, valoarea acestora ridicîndu-se la 45.000 de dolari. Una dintre suprafețele de joc va fi trimsă în Republica Moldova, după încheierea CE de handbal feminin, reprezentînd o donație a EHF pentru federația moldoveană.

Campionatul European de handbal feminin se va desfășura, în luna decembrie, la București și la Rîmnciu Vîlcea.

BASCHET MASCULIN

POLITEHNICA IAȘI - WEST PETROM ARAD 83-124 (49-63)

În cadrul etapei a IX a Diviziei A la baschet masculin, vicecampioana României, West Petrom Arad s-a deplasat la Focșani pentru a da piept cu „Poli" Iași, o echipă aflată în reconstrucție după „era Petricevici", actualul tehnician al „petroliștilor" arădeni. Altădată un duel pe viață și pe moarte, confruntarea de sâmbătă a fost un galop de sănătate a arădenilor, care au reușit cele mai multe puncte din acest campionat pe fondul unui joc excelent. **„Meciul a fost controlat de la un capăt la altul de băieții noștri, nu s-a pus nici un moment problema învingătorului. După primul sfert, West Petromul acumulase un avantaj de 20 de puncte, pe care și l-a mărit constant până la sfârșitul întâlnirii, practicând un joc modern, în viteză, cu pase care în permanență au pus pe picior greșit formația moldoveană. Arbitrajul cuplului Gabriel Roceanu (București) - Mircea Fleșeriu (Sibiu) a fost fără probleme, de fapt diferența de scor și valoare nu le-a permis să intervină în desfășurarea ostilităților"** - ne-a declarat președintele West Petromului, domnul Dinu Puf.

Principalii marcatori pentru West Petrom au fost: Alexe 29 (5x3); Marjanovic 25 (6x3); Szijarto 17 (1x3), Veres 10, Tordai 10, Burlacu 9.

Deoarece echipa națională - întărită cu arădenii Szijarto, Burlacu și Tordai - va participa la un turneu de pregătire în Bulgaria, etapa cu numărul 10 va avea loc peste două săptămâni, când la Arad va sosi „lanterna roșie", Cimentul Fieni.

CĂLIN MNERIE

WEST PETROM II ARAD - B.C. MAXIM SIBIU: 64-45 (37-27)

Sâmbătă, la Sala Sporturilor din Arad a avut loc meciul de baschet masculin, ce a opus echipa Aradului, West Petrom II și a Sibiului, B.C. Maxim.

În prezența a puțini spectatori (aprox.50) baschetbaliștii arădeni au învins fără probleme echipa oaspete. Cinciul de start al formației West Petrom II Arad a fost alcătuit din: Puf, Iov, Pirko, Nagygyorgy, Boric iar sibienii i-au trimis pe teren pe: Lobonț, Negru, Cupcea, Roman și Daneș.

A fost un meci frumos, în care gazdele s-au aflat aproape tot timpul în avantaj, impunând oarecum jocul lor oaspeților (min. 5: 11-3; min. 8: 16-8; min. 15: 27-23; min. 25: 45-27). În primul „sfert" arădenii au condus, impunându-se cu scorul de 23-16, același lucru petrecându-se în cea de-a doua repriză, acesta fiind însă mai echilibrat la finalul lui înregistrându-se: 14-11.

În cea de-a treia repriză scorul va fi categoric în favoarea gazdelor: 23-6, dar acestea din urmă nu reușesc să se impună în ultima parte a meciului înscriind doar 4 puncte (4-12 în favoarea oaspeților în ultimul sfert). Oricum, conta prea puțin pentru că arădenii aveau un avantaj considerabil, reușind să câștige meritat cu scorul de: 64-45.

Pentru West Petrom II Arad au înscris: **Iov 18; Puf 8; Nagygyorgy 5, Pirko 21, Mazilu 4, Boric 6, Dudaș 2.** Pe lângă aceștia, prezenți în formație au mai fost: **Pielea, Dehelean, Miloș și Gavagiuc. Antrenor: E. Davidhazy.**

De la oaspeți au înscris: Negru (12), Cinezan (21), Lobonț (6), Daneș (1) și Roman (5). Au mai evoluat: Mutu, Cupcea și Ilie. Antrenor: G. Martinescu.

Au arbitrat: R. Bucerzan și A. Faur din Timișoara.

ALINA BUTACI

Handbal feminin - Divizia A

TRICOUL ROȘU UVVG ARAD - UNIREA ZOPPAS SÂNICOLAUL MARE 29-26 (15-11)

Precum băieții, echipa feminină de handbal Tricoul Roșu UVVG a reușit să încheie turul de campionat cu o victorie. Fetele au întâlnit sâmbătă la Sala Sporturilor „Victoria" echipa Unirea Zoppas Sânicolaul Mare, într-un meci din cadrul Diviziei A.

Arădencele se văd conduse în primele trei minute de joc, dar A. Inoan își aduce echipa într-un ușor avantaj 3-2 (min. 4). Până la finalul reprizei gazdele au condus în permanență, dovadă evoluția scorului min. 9: 5-3, min. 15: 8-5, min. 22: 11-7. La pauză scorul era de 15-11 pentru echipa gazdă.

Repriza secundă se consumă după același scenariu (min. 40: 22-17, min. 45: 24-19, min. 50: 26-21). Doar spre finalul meciului am avut ceva emoții, când oaspetele izbutesc să se apropie la două goluri diferență (min. 28: 28-26), dar Adriana Inoan, una dintre cele mai bune jucătoare de pe teren înscrie, iar victoria nu ne mai poate scăpa.

A fost un meci frumos, presărat cu nervozitatea antrenorului Titi Ionescu, golurile superbe înscrise de Adriana Inoan, evoluția bună a jucătoarei Danci și a portăriței Bota, precum și cu cele 17 lovituri de la 7 m, oferite cu generozitate de către cei doi arbitri (șapte în favoarea gazdelor).

Formații și marcatoare:

Tricoul Roșu UVVG: Bota, Bădărău, Inoan 11, Isbândă, Danci 7, Tecar 1, Maghiș 6, Crapciu 1, Both 1, M. Cosma 2, Hențiu, Timofte. **Antrenori:** T. Ionescu și E. Mandache.

Unirea Zoppas: Pascu, Szabo, Topală 6, Bucur 2, Lazo 1, Cram 1, Calargiu 10, Bejan, Tarbancea 1, Zăvoianu, Netedu, Morar 5. **Antrenor:** Negoț.

Au arbitrat: L. Pop și G. David, ambii din Baia Mare.

ADELA CIOLOCOI

GRATIS
MITSUBISHI
Trium**

39$**
NOKIA 5110

Oferta CONNEX valabilă până la 30 Noiembrie: Primeşti 50% reducere la abonament timp de 3 luni, lunile a 7-a şi a 13-a sunt fără plata abonamentului*** şi primeşti o cartelă reîncărcabilă Kamarad* cadou.

Magazinul **ELECTRONICA**
(lângă BANC POST)
Tel: 093 - 511.355

activ G.S.M

dealer autorizat CONNEX

Drepturi de autor ©2000 Nokia Mobile Phones. Toate drepturile rezervate.

GE-LA SERVICES
Proiectare/Consultanţă/Execuţie

ECHIPAMENTE ŞI MATERIALE
PENTRU INSTALAŢII MODERNE
ÎNCALZIRE ŞI SANITARE

ARAD, SPL.G-RAL MAGHERU, BL.331 PARTER
TEL/FAX:057-279489

SEX
BIZAR
177950 / 1 min.
ABSOLUT NOU
891 888
AMATORILOR DE SENZATII TARI

MOBILIER LA COMANDÃ

Confecționăm
la comandă
mobilier divers
din PAL melaminat
din import.

Calitate și coloristică deosebită!

Prețuri promoționale

Preluăm comenzi la
sediul societății
S.C. ARCADIA S.R.L.
Arad, telefon 235.221.

ANGAJÃM
- TÂMPLARI cu experiență
- VÂNZĂTORI

(1515807)

MEDIASOFT

Arad, str. Av. Ioan Sava nr. 5, tel/fax 057-**255886**
Organizează *CURSURI*
DE PERFECȚIONARE

1. Operare pe calculator și rețele de calculatoare
(Windows, tehnoredactare Word, NC, Ms-Dos, Baze de date Fox - contabilitate, medici de familie)
serii din: 13.11.2000 și din 08.01.2001 dimineața
din 15.11.00, din 27.11.2000 și din 08.01.2001 după-masa
2. Contabilitate - 20.11.2000 după-masa
3. Secretariat computerizat - după-masa - 22.11.2000
4. Programator ajutor - după-masa - 15.11.2000
(Baze de date, proceduri si programe in **Access**)

DE INSTRUIRE

1. Utilizare Word - după-masa - 22.11.2000
2. Utilizare Excel - după-masa - 21.11.2000
3. Proiectare asistată (AutoCad 2000) - 16.11.2000

*Cursuri autorizate de **Ministerul Educației Naționale.***
Cursurile de perfecționare permit înscrierea în **cartea de muncă** a unei meserii, conform nomenclatorului național.
*Servicii de selectare și plasare **forță de muncă***

WORKSHOP Autorizate de **Ministerul Muncii.** (5550828)

DOUBLE T
Turism & Transport

NOU!
SUCURSALA ARAD
Bd.Revolutiei (lânga Biserica Rosie)

TRANSPORT
INTERNATIONAL
PERSOANE
AUTOCARE 4 STELE

- GERMANIA
- AUSTRIA
- ELVETIA
- ITALIA

TEL:057-250 230 FAX:057-256 620

89-15-15
SEX TOTAL
in direct !!! NON STOP
INTERZIS MINORILOR
SUNĂ ACUM !
1 minut / 17950 lei

INTERAMERICAN

Romania Insurance Company S.A.

Preconizând extinderea activității pe piața românească concernul multinațional de asigurări INTERAMERICAN organizează selecție pentru postul de:

MANAGER

Se asigură:	Dacă:
- Salariu motivant și bonusuri substanțiale pentru realizări	- Aveți între 30 și 45 ani
- Training permanent	- Aveți studii superioare
- Condiții de lucru la standarde occidentale	- Aveți abilități de comunicare
- Posibilitatea construirii unei cariere în domeniu	- Sunteți suficient de motivat

Persoanele interesate sunt rugate să trimită un curriculum vitae la sediul central INTERAMERICAN la numărul de fax 313.24.40/313.22.76, până la data de 30 noiembrie 2000.

S.C. ECOS IMPEX S.R.L.

Arad, Calea A. Vlaicu 257 (lângă Peco); tel. 289740

DEPOZIT MATERIALE DE CONSTRUCȚII
VINDE DIN STOC ȘI PREIA COMENZI LA:

■ țigle indigene și din import Ungaria; ■ cărămidă indigenă și import Ungaria ■ B. C. A. și bolțari din beton; ■ oțel beton; ■ var, ciment, ipsos, glet, adezivi ■ plasă gard, rabitz, cuie; ■ diferite materiale de construcții ■ bolțari 30x25x20 - 461.500 lei/mc pentru 20 buc/m² zidărie de 30 cm; ■ bolțari 30x15x20 - 552.000 lei/mc pentru 16 buc/m² zidărie de 15 cm.

PREIA COMENZI
pentru orice tip de mobilă din pal melaminat import, bucătărie, birotică, camere copii, sufragerii.

O soluție la cheie TRANSPORT ȘI MONTARE LA DOMICILIU, GRATUITE.
(4873577)

PYROSTOP

ARAD, Str. Banu Mărăcine nr. 1
Tel/Fax:233281; 094-525048

Vă oferă:

- Sisteme de alarmă antiefracţie şi antiincendii
- Sisteme de televiziune circuit închis
- Sisteme de control acces
- Sisteme de interfonie pentru locuinţe şi birouri
- Geamuri TERMOPAN
- Mobilier din sticlă colorată
- Sticlă ornamentală realizată la comandă

Monitorizarea sistemelor de alarmă prin dispeceratele ARCONS SECURITY şi POMPIERII MILITARI

SC ADONISINODA SRL

vinde din stoc:

- oțel beton 6-8-10-12 - 9.400 lei/kg,
- binale (uși, ferestre toată gama),
- profile,
- țevi rectangulare,
- pătrate,
- ciment,
- var,
- BCA,
- polistiren,
- vopsele etc.

Pentru comenzi mari, transport gratuit la domiciliu.
Executăm construcții civile, industriale, hidroizolații etc.
LA NOI CALITATEA SPUNE TOT!
Str. Scărișoarei nr. 78,tel. 057/289.846, 057/275.823.

(5550754)

S.C. **ADEVĂRUL** S.R.L.
ARAD, B-dul Revoluției nr. 81
cumpără **HÂRTIE DEȘEU**
ZILNIC
ÎNTRE ORELE 8-13
INFORMATII
TEL. 280904
(Țurcanu Alexandru)

D'art str. Mărășești nr. 5, telefon 280858, fax 257324

Dacă nu ești conectat încă la **INTERNET**,
să știi că aproape **1000** de arădeni
ți-au luat-o deja înainte.

Nu e frumos
să rămâi în urmă.

Vino repede la D'art și fă-te cu un abonament !

Ai 60 de linii digitale dial-up
cu viteză de transmisie de 56 kbps !

Ai o lună abonament gratuit !

BIROTICĂ

Leximis Splaiul Gen. Gh. Magheru Bl. 329B (Micalaca)
Tel./Fax: 057/270111; 270100, Arad

- Tehnică de calcul
  - PC compace
  - imprimante HP, EPSON
- Copiatoare MINOLTA
- Seifuri
- Mobilier de birou
- Maşini de numărat bancnote
- Centrale telefonice SOLOMON

ANGAJĂM
în condiții deosebite de salarizare + abonament + bonuri de masă

CONTROLORI CALITATE

pentru confecții (în tricot și țesătură) tăietori în banzic (tricot și țesătură) cu experiență.

Programul de lucru 7,00-15,30.

Persoanele interesate pot participa la probe zilnic, de la 9,00-17,00 în str. Bușteni, nr. 11-13 vis-a-vis de Biserica Speranța.

Informații suplimentare la telefon: 250504.

(1462885)

PROD AGRO BIAN

Atenție agricultori!

S.C. PRODAGRO BIAN S.R.L.

■ **A demarat vânzarea semințelor de porumb marca Pioneer, hibrizii: Colomba, Florencia, Raissa, Helga, Clarica, Stira, Evelina, Vasilica etc.**

■ **Vinde din stoc la preț redus în vederea lichidării stocului:**

- **Pesticide**: Guardian, Guardian extra, Pantera, Harness, Frontier, Galaxy, Tango, Konker, Bavistin, Dithane M45, Reldan, Fastac, Titus, Basis etc.
- Semințe de floarea soarelui - hibrizii Banat și Favorit
- Microambalate (pliculețe, fiole)
- Momeli pentru combaterea rozătoarelor (șoareci, șobolani)
- Vinde îngrășăminte chimice:
  - complexe
  - azotat de amoniu
  - nitrocalcar

■ **Vinde furaje concentrate**

Produsele pot fi cumpărate de la depozitul din Arad, str. Bicaz nr. 6 și de la magazinele din: Aradul Nou, Chișineu Criș, Pecica, Lipova, Ineu, Beliu, Sebiș, Gurahonț, Târnova, Cermei.

Plata se face în:
BANI, CUPOANE, PRODUSE AGRICOLE (porumb, grâu, orz, orzoaică, soia, floarea soarelui).

(5550794)

S.C. EXPERT S.A. ARAD

În calitate de lichidator al S.C. ALFAR SERE Arad
în conformitate cu prevederile Legii 64/95 republicată, continuă VÂNZAREA PRIN LICITAȚIE PUBLICĂ deschisă cu strigare, pentru următoarele categorii de bunuri:

1. Sera tip Venlo bloc de 2 ha (Ferma 9) cu valoare de pornire în licitație 175.000.000 lei plus TVA.

2. Sera tip Venlo bloc de 2 ha (Ferma 11) cu valoare de pornire în licitație 175.000.000 lei plus TVA. Caietele de sarcini cuprinzând descrierea acestor active și regulamentul de desfășurare a licitațiilor se pot ridica de la sediul societății.

3. Mijloacele fixe constând în mașini, unelte, pompe, transformatoare și convertizoare de sudură, autovehicule transport marfă și personal, tractoare și mașini agricole, remorci auto și agricole, utilaje inox pentru industria alimentară, SDV-uri și alte utilaje specifice. Lista cuprinzând mijloacele fixe și prețul de pornire în licitație precum și regulamentul de desfășurare a licitației sunt afișate și pot fi consultate la sediul societății. Bunurile pot fi văzute zilnic între orele 09,00-13,00. Taxa de participare este de 10.000 lei/participant. Garanția pentru înscriere în licitație este de 10% din valoarea de pornire inclusiv TVA pentru fiecare bun. Înscrierile, achitarea taxei de participare și a garanției pentru înscrierea la licitație se pot efectua în ziua licitației ora 09,00.

Licitația pentru toate bunurile va avea loc în data de 14.11.2000, ora 12,00 și va continua în fiecare zi de marți la sediul societății S.C. ALFAR S.A. SERE Arad, Calea Zimandului nr. 3.

4. S.C. ALFAR valorifică zilnic între orele 09,00-14,00 diferite bunuri constând în obiecte de inventar, mobilier, piese de schimb, stocuri de materii prime și materiale.

Listele pot fi consultate la secretariatul societății.

5. Totodată societatea valorifică zilnic elemente de seră provenite din dezmembrări (profile zincate tip I, U, L, T, Z de diferite dimensiuni) la prețuri între 3500-4000/kg.

6. De asemenea se lichidează stocul de conserve legume și fructe și alte produse alimentare.

RELAȚII LA TEL. 057/276.101 ING. MIRELA DABICI, 094/784.497 SAU ING. DAN TARJOIANU TEL. 094-597.429.

(5550830)

INTERNATIONAL COMPUTER SCHOOL ARAD

CURSURI AVIZATE M.E.N.

- CONTABILITATE TEORETICA SI C OMPUTERIZATA
- OPERATOR CALCULATOR
- LIMBA ENGLEZĂ

LA NOI PLATITI ÎN 4 RATE!

practică suplimentară gratuită
suport de curs + dotare modernă

INFORMAȚII LA TELEFON: 057/23.03.09
ZILNIC orele: 08³⁰ - 12³⁰, 15⁰⁰ - 19⁰⁰

Canon

ELECTRONIC SHOP

Arad: P-ța UTA, bl. U1-2, tel/fax: 057 / 271123; 271642; 289642
Timișoara: Str. Lucian Blaga nr. 3 tel/fax: 056 / 196684; 196845

3 ani garanție !!!

Canon
imprimante color cu jet de cerneală

PHILIPS
monitoare digitale

INTERNEXT

Primul Internet Service Provider din Arad

SERVICII COMPLETE INTERNET

- -Acces dial-up la 56 Kbps
- -Acces ISDN 64/128 Kbps
- -Linii inchiriate 33,6 Kbps-2 Mbps
- -Acces radio la 1,6 Mbps
- -Acces INEXT89 la tel. 89.12.34

INFORM@TII: http://www.inext.ro e-mail: office@inext.ro Tel/Fax: 057.28.53.53 Bd. Decebal, nr. 2-4, Arad

---

BARDI AUTO

Tot ce-mi trebuie pentru mașină!

15 % reducere

la prezentarea acestui anunț!!

Oferta săptămânii:

15% reducere timp de două săptămâni la toate piesele pentru autoturisme marca **Renault și Opel.**

RENAULT OPEL

Prezenta ofertă este valabilă pentru produsele cumpărate sau comandate până la data de 30.11.2000

2900 Arad, Calea A. Vlaicu nr. 121-125.
Tel.: 057/213-467 Fax: 057/213-468

EUROFON

șansa comunicării!

NOKIA 5110	**625.000 lei**
MITSUBISHI TRIUM	**360.000 lei**
PHILIPS SAVY DB	**360.000 lei**

OFERTA CONNEX **valabilă până la 30 noiembrie**
"Primești 50% reducere la abonament timp de trei luni, lunile a 7-a și a13-a sunt fără plata abonamentului* și primești o cartelă reîncărcabilă Kamarad* cadou"**

Bd. Revoluției nr. 70
Mobil **093.532.300**
Telefon **255.850**
Fax **092/159.305**

EUROFON dealer autorizat CONNEX

***) Ofertă valabilă între 6 - 24 noiembrie 2000

*) conține un credit inițial de 1 $. Activarea cartelei până la data de 8decembrie atrage primirea unui credit suplimentar de 4$

*Prețurile nu includ TVA. În limita stocului disponibil și numai cu conectare la CONNEX.

(1462879)

AGENȚIA DE VALORIFICARE A ACTIVELOR BANCARE

București, Strada C.A. Rosetti nr. 21, Sector 1

ANUNȚ

Agenția de Valorificare a Activelor Bancare cu sediul în București, str. C.A. Rosetti nr. 21, sector 1, anunță vânzarea prin licitație publică, în conformitate cu prevederile Ordonanței Guvernului nr.55/1999, art. 32-38, a activelor în valoare totală de 816.131 USD, aparținând S.C. Armopan S.A. cu sediul în localitatea Arad, strada Aurel Vlaicu, nr. 274.

Nr crt	Denumire activ	Preț de pornire USD, echivalent lei la data licitației (fără TVA)
1.	Secția 1 panificație (capacitate de 30t/24 ore), din localitatea Arad, strada Haiducilor, nr. 6-8, compusă din: - teren 2.407 mp - construcții - utilaje panificație	148.104
2.	Secția 3 panificație (capacitate de 30t/24 ore) din localitatea Arad, strada Patria, nr. 2, compusă din: - construcții - utilaje panificație - societatea nu deține la această dată cerificatul privind atestarea dreptului de proprietate asupra terenului, activul se vinde fără teren	144.081
3.	Fabrică Pâine (capacitate de 15t/24 ore), din localitatea Ineu, județul Arad, compusă din: - construcții - societatea nu deține la această dată certificatul privind atestarea dreptului de proprietate asupra terenului, activul se vinde fără teren	66.011
4.	Fabrică Pâine (capacitate de 2 x 7,5t/24 ore), din localitatea Sebiș, strada Măgurei, nr. 15, județul Arad, compusă din: - teren 5.086 mp. - construcții	156.695
5.	Fabrică Pâine (capacitate de 7t/24 ore), din localitatea Pădureni (Chișineu Criș), județul Arad, compusă din: - teren 2.084 mp. - construcții	70.779
6.	Magazin, situat în Arad, strada Mărășești, nr. 6	20.009
7.	Garaj și atelier auto, situat în Arad, strada O. Goga, nr. 42 (fostă str. E. Potier), compus din: - construcții - societatea nu deține la această dată certificatul privind atestarea dreptului de proprietate asupra terenului, activul se vinde fără teren	17.044
8.	Moara 5 (capacitate 15t/24 ore), situată în Lipova, strada Gh. Lazăr, nr. 2, județul Arad, compusă din: - teren 1.762 mp. - construcții - utilaje aferente	87.666
9.	Moara 4 (capacitate 86t/24 ore), situată în Sânpetru German, nr. 659, județul Arad, compusă din: - teren 2.050 mp. - construcții - utilaje aferente	105.742

Licitația publică va avea loc în data de 28.11.2000, ora 13,00, la sediul A.V.A.B., str. C.A. Rosetti, nr. 21, sector 1.

Pentru participarea la licitație, ofertanții vor depune la sediul A.V.A.B., cel târziu cu o zi lucrătoare înainte de data fixată pentru începerea licitației, respectiv până la data de 27.11.2000, ora 14,00, acest termen fiind termen de decădere, următoarele documente:

- pentru persoanele fizice române sau străine - copie după actul de identitate/pașaport;
- pentru persoane juridice române - copie de pe certificatul de înmatriculare, eliberat de Oficiul Registrului Comerțului;
- pentru persoane juridice străine - actul de înmatriculare al firmei tradus în limba română;
- împuternicire pentru persoana care reprezintă pe ofertant;
- dovada depunerii garanției de participare.

La licitație, documentele solicitate în copie vor fi prezentate și în original pentru conformitate.

Garanția de participare la licitație reprezintă 5% din valoarea activelor scoase la licitație și se depune sub una din următoarele forme:

▼ scrisoare de garanție bancară (**model A.V.A.B.**), **în original**, emisă de o bancă română (pentru persoane fizice/juridice române) sau de o bancă străină cu care o bancă română are relații de corespondent (pentru persoane fizice/juridice străine), valabilă 15 zile de la data ținerii licitației;

Modelul scrisorii de garanție bancară poate fi solicitat la sediul A.V.A.B., prezentarea în această formă fiind obligatorie.

▼ prin virament:

- contul A.V.A.B. cu nr. 500511795573/ROL, deschis la Trezoreria Municipiului București
- contul A.V.A.B. nr. 251131 - 2266.72/USD deschis la B.C.R. Sucursala Unirea;
- la casieria A.V.A.B. - pentru persoane fizice.

Bunurile supuse vânzării pot fi vizionate la adresele menționate în anunț.

Relații suplimentare se pot obține la sediul A.V.A.B. sau la telefoanele 210.74.95 sau 211.48.14/int.55.

---

s.c. „Adia Impex" S.R.L.

Vinde EN-GROSS, la prețuri de fabrică, prin SEDIUL NOU al DEPOZITULUI situat în Arad, str. Banu Mărăcine (lângă Stadionul CFR), telefon: 094/639556; 057-278789,

O GAMĂ VARIATĂ DE MĂRFURI METALO-CHIMICE:

- vopsele LINOLUX la 1 kg, 5 kg și 18 kg - SINTEZA Oradea
- vopsele tip EMAUR la 1 kg, 5 kg și 20 kg - POLICOLOR București
- perii, pensule, mături, găleți cu storcător - PERIND Oradea
- plastice: găleți, vănițe, ghivece, jardiniere, scaune și mese de terasă - NAPOCHIM Cluj
- aracet la 0,5 kg, 1 kg, 3 kg, 5 kg, 25 kg, 50 kg - GREROM Ploiești
- vopsele lavabile la 5 kg, 15 kg, 25 kg, 50 kg
- diluanți, oxizi, coloranți CORA, adezivi, lacuri - CHIMALTEX Târgoviște
- electrice de uz casnic - întrerupătoare, comutatoare, prelungitoare, dulii, prize etc.
- unelte agricole: sape, hârlețe, greble, lanțuri, lopeți, unelte și alte sortimente metalo-chimice

■ *Asigurăm transportul pe raza jud. Arad*

De toate într-un singur loc şi toate la preț de fabrică!

Vă punem la dispoziție, de asemenea, o sortimentație foarte bogată de mărfuri (mii de sortimente), EN-DETAIL, prin magazinele firmei situate în:

● Gara Aradul Nou ● Complex 1001 Articole - Zona Fortuna ● Gara Mare ● Ziridava, parter, etaj I, Jackson Arad 132, Grădiște - Petru Rareș.

(5550807)

S.C. "BENDEA" S.R.L.

VINDE PRIN MAGAZINELE

din B-dul Revoluției 26-38,
Telefon: 231853;
Liviu Rebreanu 68,
Telefon: 250905

CONTOARE
APĂ CALDĂ ȘI RECE
- 440.000 lei/buc.

- GRESIE color cal. I - preț de fabrică, adaos 0
- FAIANȚĂ color cal. I - preț de fabrică, adaos 0
- BATERII BAIE
- Obiecte sanitare
- Căzi baie
- BOILER ■ Fitinguri
- ȚEAVĂ ZINCATĂ ȘI NEAGRĂ
- ȚEAVĂ PVC colac PE 20-63 și fitinguri aferente
- TABLĂ ZN decapată și NG
- Țeavă HENCO și FITINGURI
- CARBID ■ TUBURI PVC
- ȚEAVĂ DIN CUPRU și fitinguri din cupru.

(5550949)

S.C.A. SCÂNTEIA S.A. DIN Șimand

are de vânzare

materiale de construcții din demolări

la următoarele prețuri care includ și T.V.A.:

◆ **Țiglă tip LEU**	**2000 lei/buc;**
◆ **Coame**	**6500 lei/buc;**
◆ **Cărămidă normală**	**1200 lei/buc;**
◆ **Căpriori brad de 3 și 4 m lungime**	**10000 lei/m.l.;**
◆ **Grinzi brad de 4 și 6 m lungime**	**20000 lei/m.l.;**
◆ **Leațuri din brad**	**1000 lei/m.l.**

TELEFON: 217210.

(5550826)

TOP Service

Arad, Revoluției nr.63 (lângă Biserica Roșie)
Tel./Fax.: 057-21.27.21
Mobil: 094-50.11.50

DEALER AUTORIZAT

Ofertă specială

MINOLTA

999 USD*

Copiator Minolta Ep1054 A3

ASIGURĂM SERVICE ÎN GARANȚIE ȘI POSTGARANȚIE

S.C. "COTURNIX" S.R.L. ARAD

Str. Câmpul Liniștii nr. 1

Angajează: agent comercial

Condiții:
- studii medii;
- experiență în domeniu - minim 2 ani;
- vârsta maximă - 35 ani;
- stagiul militar satisfăcut;
- permis de conducere cat. „B"

Cei interesați sunt rugați să trimită CV pe fax 27.55.21.

(1463019)

DEPOZITUL CONSTRUCTION HOUSE

PROGRAM:
LUNI-VINERI 8.00-17.00
SÂMBĂTĂ: 8.00-12.00

Arad, str. Pădurii nr. 49, tel.:254457

VINDE DIN STOC LA PREȚURI DE DEPOZIT!

☐UȘI METALICE (UȘI BLINDATE) ☐Tablă zincată ☐Oțel beton ☐P.C. ☐Placaj ☐PFL ☐PAL ☐BINALE (uși, ferestre - peste 20 modele) ☐Podele și lambriuri din brad ☐Parchet - fag ☐CAHLE TERACOTĂ (mecanice și manuale) ☐Cărămidă șamotă ☐ȚIGLĂ - Târnăveni ☐Plăci azbociment ☐Bitum ☐Carton asfaltat ☐Carbid ☐Electrozi

Ofertă specială

- LAMBRIURI PVC
- RIGIPS Import
- VATĂ MINERALĂ Import

VIZITÂND DEPOZITUL NOSTRU VĂ PUTEȚI CONSTRUI O CASĂ LA UN PREȚ ACCESIBIL

DORIȚI O TÂMPLĂRIE MODERNĂ PENTRU CASA DVS.?
Tel. 210280

■ *Preferați ca această tâmplărie PVC cu sticlă termopan să fie de calitate și din import?*

Apelați la: **EXCLUSIV AL - PLAST**

■ *Casa dvs. poate avea de astăzi:*

UȘI, FERESTRE CU STICLĂ TERMOPAN!

Arad, str. Pădurii nr. 91A, tel./fax: 210280

AICI TOTUL ESTE IEFTIN
ȘI DE O CALITATE DEOSEBITĂ!

(973863)

S.C. INSTALSAN CONSTRUCTION COMPANY

ARAD, STR. PĂȘUNII
(spre Piața Soarelui) nr. 13, MICĂLACA
(aproape de cimitir) a deschis un

DEPOZIT DE MATERIALE

DE CONSTRUCȚII:

■ PAL ■ PFL ■ PLACAJ
toate grosimile
■ SOBE TERACOTĂ ■ UȘI ■ FERESTRE
■ BITUM ■ CARTON ASFALTAT
■ ȚIGLE ■ COAME ■ UȘI METALICE

INSTALAȚII SANITARE:

■ GRESIE ■ FAIANȚĂ
■ OBIECTE SANITARE

TELEFON 259088

sc INSTAL - SAN CONSTRUCTION COMPANY srl

PROGRAM zilnic: 8,00 - 16,00
sâmbătă: 8,00 - 13,00

100% HARD SEX
Fă-o cu mine!
1 min. 17950
SEX PLANET
89.18.18
INTERZIS MINORILOR

PORNO SHOW
Vreau ceva...
1 minut
Live
891.393
DOAR PENTRU ADULTI

- PRODUCE ȘI MONTEAZĂ UȘI ȘI FERESTRE DIN PVC ARMAT CU PROFILE TROCAL GERMANIA
- PRODUCE ȘI VINDE GEAM TERMOPAN

LUCRU NEMȚESC

SATLINE

SALON DE EXPOZIȚIE:
ARAD, PIAȚA MIHAI VITEAZU
BL. M 7, PARTER
TEL./FAX. 057/25 14 61; 094 50 72 11

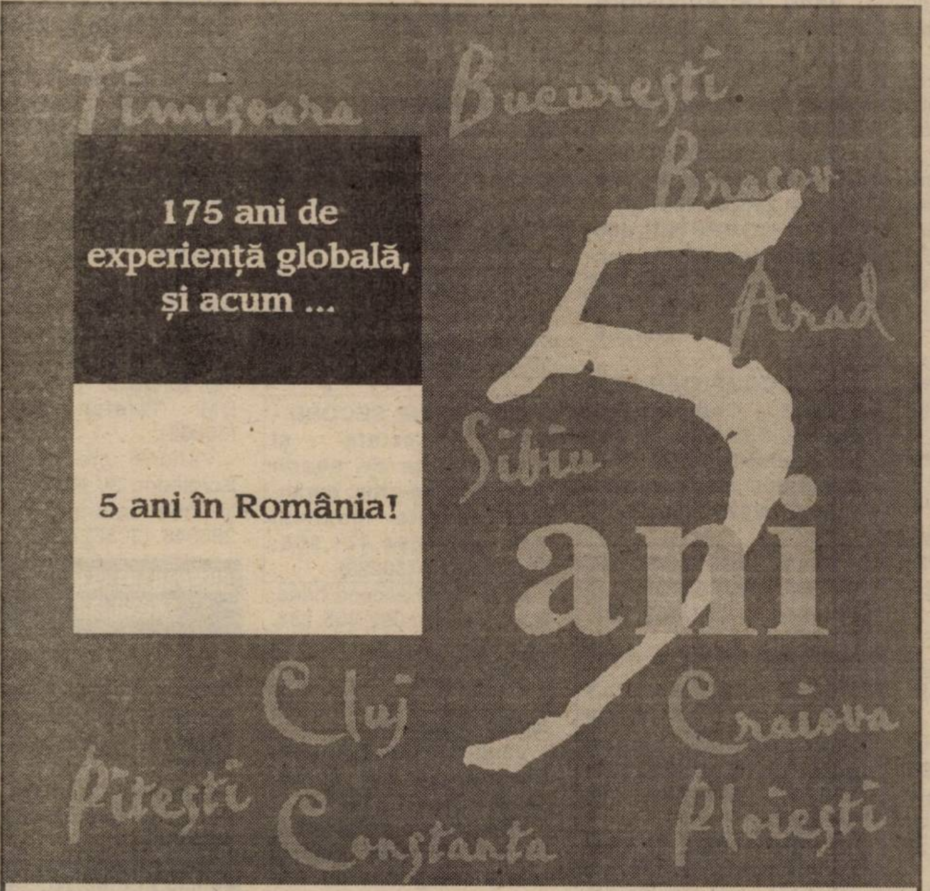

175 ani de experiență globală, și acum ...

5 ani în România!

În ultimii cinci ani, angajamentele noastre pe termen lung asumate atât pe plan internațional, cât și pe plan local, împreună cu o cunoaștere aprofundată a pieței ne-au atras o listă inegalabilă de distincții și mai ales încrederea partenerilor noștri din România. Mulțumim partenerilor noștri și sperăm ca și pe viitor să dezvoltăm afaceri împreună.

Pentru informații suplimentare vă rugăm să contactați ABN AMRO Bank în Arad, Str. Closca nr. 1, tel: + (40 57) 213 222, fax: +(40 57) 213 122

ABN·AMRO Bank

Pentru dumneavoastră

UN NOU ȘI AVANTAJOS
SISTEM DE RATE FĂRĂ AVANS PÂNĂ LA 36 LUNI

NOU!

la CORAURA

DE LA 1.000.000 LA 30.000.000
PUTEȚI CUMPĂRA ORICE PRODUS
COMERCIALIZAT DE CORAURA

ACORDĂM CREDITE

IMPORTANT

PENTRU CUMPĂRĂRI DE MARFĂ: LA PERSOANE FIZICE CÂT ȘI LA SOCIETĂȚI

LA NOI PUTEȚI SUPLIMENTA CREDITUL **ȘI** PE PARCURSUL RATELOR.

CORAURA

VINDEM CONTOARE **ZENNER** ÎN RATE
LA PREȚ DE PRODUCĂTOR

- Aparate aer condiționat ARISTON
- Biciclete pentru copii și adulți
- Folie pentru solar 10 și 4 m lățime
- Incubatoare 100 și 60 ouă
- Plasă geam import pentru țânțari
- Plasă rabitz, plasă gard diferite mărimi
- Cuie construcții, scoabe, sârmă zincată, electrozi
- Sobe de gătit cismă și tip menaj
- Motoare electrice, pompe apă, hidrofoare
- Betoniere, motocultor, motocositoare
- Scări duble din lemn și aluminiu
- Cabluri, conductori și aparataj electric
- Scule și unelte agricole
- Gresie, faianță, adezivi și obiecte sanitare
- Vopsele lavabile de interior și exterior
- Vopsele de ulei, diluanți, lacuri, pigmenți de zugrăvit
- Pânze abrazive și discuri
- Acumulatori auto și butelii
- Sfoară tapițerie și arcuri
- Pânze fierăstrău circular, aparat sudură, pompe zugrav

◆

- Televizoare color
- Frigidere, congelatoare, combine și lăzi frigorifice
- Aragaze și hote
- Boilere, cazane pentru baie
- Aspiratoare

(4873577)

ASIGURĂM TRANSPORT GRATUIT!

ARAD, B-DUL REVOLUȚIEI, BL. 10
VIS-A-VIS DE BANK POST
TEL. 270.525, 270.424

ARAD, MICĂLACA, BL. 602
PIAȚA SOARELUI
TEL. 259.884, 259.373, 259.721

LIPOVA, LÂNGĂ PIAȚĂ
TEL. 561.804

Cooperativa de Credit Familia

CREDITE

- credite pentru cumpărare de locuințe de 12,5%, 25%
- împrumuturi cu reținerea garanției bănești din suma acordată cu dobândă de 40% pe an.
- împrumuturi cu garanție bănească cu dobândă de 38% pe an.

DEPOZITE

1 lună	47% pe an
3 luni	49% pe an
6 luni	50% pe an
12 luni	54% pe an

CCBP Familia București face angajări pentru municipiu și județ:
- inspectori credite
- inspectori depozite

Se solicită garanție; preferabil experiență.

ARAD: str. Bușteni 5 tel. 235 982
PECICA: str.Principală 6 tel. 468 505
SEBIȘ: str. Parcul Libertății nr. 17 tel. 093 835 328

TELEFOANE MOBILE

OFERTA DE TOAMNĂ:

100$**
NOKIA 6110
100$**
NOKIA 6150
100$**
PANASONIC GD90
MOTOROLA d520
100$**
ERICSSON T18
10$**
ERICSSON A1018
10$**
ALCATEL DB
GRATIS

Oferta CONNEX valabilă până la 30 Noiembrie: Primești 50% reducere la abonament timp de 3 luni, lunile a 7-a și a 13-a sunt fără plata abonamentului*** și primești o cartelă reincărcabilă Kamarad* cadou.

Bd. Revolutiei nr. 83 în incinta MAGAZINULUI COMSIM LG
Tel. 092.292.596, 057/280.085, 092.492.843

S.C. DIANET COMPUTERS S.R.L.

dealer autorizat CONNEX

Drepturi de autor ©2000 Nokia Mobile Phones. Toate drepturile rezervate.

Acționarii
S.C. MODA S.A.
ARAD
sunt convocați
la sediul unității
în cursul săptămânii
13-17.11.2000,
pentru
informații importante
în legătură cu
MAJORAREA CAPITALULUI SOCIAL.

PREȘEDINTE AGA,
Ing. FUFEZAN MONICA DIANA

(5550831)

FUNDAȚIA ROMÂNO-GERMANĂ

de pregătire și perfecționare profesională
Vladimirescu, Arad

Organizează:
Cursuri de calificare:

Tâmplar universal - 4 luni
Mecanici auto - 4 luni
Bucătari - 3 luni
Barman - 3 luni
Tâmplar restaurator - 4 luni
Tinichigii auto - 3 luni
Ospătari - 3 luni
Sudori - 4 luni
Zidar - zugrav - 3 luni
Dulgher - 6 luni

Posibilități de lucru în Israel

Cursuri de perfecționare:
(se desfășoară la sediul din ARAD)
Operator calculator - 1 lună
Secretariat - 1 lună
Contabilitate - 3 luni

Informații:
la sediul din Vladimirescu, str. Gării, nr. 59,
telefon: 057-514931; 514934
sau în Arad, str. Episcopiei, nr. 32, telefon: 280492

CURSURILE SUNT GRATUITE PENTRU ȘOMERI!
CURSURILE SUNT AUTORIZATE DE MINISTERUL MUNCII!

SC Montavid Serv SRL

vă oferă posibilitatea RECUPERĂRII LEGALE A CREANȚELOR DUMNEAVOASTRĂ ce le aveți la o persoană fizică sau juridică din UNGARIA.

Putem furniza informații cu privire la situația financiară a partenerilor din Ungaria cu care doriți să intrați în contact.

SC Montavid Serv SRL

Tel./fax 059/414.808 sau 093/966.997

S.C. ROM KOMPLAST PVC S.R.L.

DEALER AUTORIZAT

KOMPEN

SISTEME DE UȘI ŞI FERESTRE DIN P.V.C.

- materiale de cea mai bună calitate
- profil tricameral armat cu oțel zincat
- garanția profilului 30 de ani
- coeficient maxim de izolare fonică şi termica
- rezolvăm cu promptitudine orice cerere
- demontarea, montarea şi transport GRATUIT
- accesorii GU import Germania

ARAD, B-dul Revoluției nr. 23
Tel/Fax: 057/250 752

VÂNZĂRI APARTAMENTE O CAMERĂ

Vând urgent apartament una cameră, complet mobilat, Alfa. Telefon 257900. (30252)

Vând apartament în bloc, confort sporit, ultracentral, zona Horia, compus din una cameră și dependințe. Telefon 253070; 253218 sau 255344. (30307)

Vând apartament 1 cameră, spațios, balcon, parchet, gresie, str. Bolintineanu. Telefon 213113. (29808)

Vând urgent apartament o cameră, Grădiște, et. II. Telefon 256984. (30102)

Vând apartament o cameră, decomandat, 10.500 DM, negociabil. Telefon 247429. (30118)

Vând apartament 1 cameră, zona 500, Micălaca. Telefon 279229, orele 16-20. (30327)

Vând garsonieră îmbunătățită, str. Bușteni, bloc B, etaj I, Arad. Telefon 251303; 231101; 220012. (30281)

Vând apartament o cameră, decomandat, Micălaca bl. 545, et. III, ap. 16, preț 9.650 DM, negociabil. Telefon 532170; 092.356.215. (30553)

VÂNZĂRI APARTAMENTE DOUĂ CAMERE

Vând apartament 2 camere. Telefon 250348. (30129)

Vând apartament 2 camere, Vlaicu, bl. Z.24, ap. 18, casă în localitatea Barațca nr. 671, grădină mare la șosea. Telefon 253601. (30410)

Vând apartament 2 camere, 4/4, bl. 310, sc. B, ap. 18, 15.000 DM, negociabil. Telefon 237636. (30440)

Vând apartament 2 camere, contorizat, baie cu geam, Vlaicu, 9.500 DM. Telefon 213113. (29808)

Vând 2 camere, Vlaicu, X-uri, et. II, 13.000 DM. Telefon 253364. (30121)

Vând apartament 2, 3 camere, centru și Micălaca. Telefon 212474. (30020)

Vând apartament 2 camere mobilat, garaj, zona Intim, etaj VII, 34.000 DM. Telefon 092.667.589, orele 16-20. (30305)

VÂNZĂRI APARTAMENTE TREI CAMERE

Ocazie! Vând apartament 3 camere, 120 mp, ultramodern, geam termopan, mobilat total sau parțial, stil occidental, zona Vlaicu, vizavi de Supermarket Standard. Telefon 092.267.601. (30498)

Vând apartament 3 camere, (ne)mobilat, Podgoria, et. I. Maiakovski. Telefon 280791; 231052. (30218)

Vând apartament 3 camere, 12.500 DM, ocupabil imediat. Telefon 095.909.522. (30226)

Vând apartament 3 camere, et. II, 6 Vânători (lângă Autogară). Telefon 252079, 222021. (30193)

Vând apartament 3 camere, 75 mp, bun privatizare. Telefon 282443. (30365)

Vând apartament 3 camere, et. III, Vlaicu, str. Dorului, 15.500 DM. Telefon 213113. (29808)

Vând apartament 3 camere, situat central, preț bun. Informații telefon 237223, după ora 18. (30335)

Vând 3 camere, Aradul Nou, îmbunătățit, 11.500 DM. Telefon 253364. (30121)

Vând 3 camere zona 300, îmbunătățit, garaj, 24.000 DM. Telefon 270856. (30121)

Vând urgent apartament central 3 camere, etaj I. Telefon 094.775.108; 213326. (30493)

Vând apartament 3 camere, decomandate, 95 mp, două balcoane închise, bloc contorizat, Aradul Nou, 16.500 DM. Telefon 288346. (30562)

VÂNZĂRI APARTAMENTE PATRU CAMERE

Vând apartament 4 camere, et. III, suprafață 150 mp. locuibil, preț foarte avantajos. Telefon 250857.

Vând apartament 4 camere, decomandat, 126 mp, et. I, garaj. Telefon 213113. (29808)

VÂNZĂRI CASE

Ocazie! Vând (schimb + diferență) urgent casă tip vilă cu depozite, 1500 mp, toate facilitățile, excelent orice activitate comercială. Telefon 092.210.857. (30428)

Vând casă mare (2 apartamente) Mioriței. Telefon 251042; 094.397.419.

Vând jumătate casă, intrare separată. Telefon 251042; 094.397.419.

Vând casă în Turnu preț 18.000 DM, negociabil. Telefon 094.698.779. (30176)

Vând (schimb cu apartament 2 camere Arad) casă cu grădină, central localitatea Miniș. Telefon 461215; 093.464.524. (5914280)

Vând casă în Sânleani nr. 22, la preț foarte avantajos, cu reducere foarte mare. Telefon 095.401.858. (30183)

Vând casă mare, tot confortul, 35.000 DM, Gai. Telefon 287633. (30385)

Vând urgent casă mare, anexe, teren 3.000 mp, pe deal, renovată 1998, Șiria, str. I. Rusu Șirianu nr.171. Telefon 094.545.778. (30424)

Vând casă zona gării Sântana, apă, gaz, pământ. Telefon 095.619.749. (44314141)

Vând casă 4 camere, baie, gaz, cartier Pârneava. Telefon 221622. (30108)

Vând casă, grădină, Curtici, str. Crișan nr. 96. Telefon 464719. (30185)

Vând casă mare cu spațiu comercial, teren 1.100 mp. Telefon 219389. (30286)

Vând casă 3 camere + anexe, stare bună, mobilată, grădină mare, în Conop, 4.500 DM. Telefon 213113. (29808)

Vând urgent casă 4 camere, etaj I, spațiu comercial parter, centru, gaz. Telefon 232943. (29410)

Vând casă 3 camere, baie, bucătărie, str. Dacilor, 100.000 DM. Telefon 213113. (29888)

Vând casă Chișineu Criș, Piața Avram Iancu, excelent privatizare. Telefon 520547. (4431419)

Vând casă cu spațiu comercial Lipova. Telefon 094.283.053. (30443)

Vând casă, dependințe, grădină, anexe, preț acceptabil. Telefon 273560; 094.518.160. (30558)

VÂNZĂRI SPAȚII

Vând (închiriez) spațiu comercial toate dotările, 850 mp. Telefon 094.798.000. (29645)

Vând gheretă metalică Piața Miorița, posibilitate orice activitate. Telefon 094.669.443. (30188)

Vând urgent spațiu comercial sau producție 540 mp + apartament de serviciu 3 camere, bloc în Șiria. Telefon 094.545.778. (30424)

Vând spațiu comercial nr. 96, fostă brutărie. Telefon 531610, 094.627.005; 461462. (30433)

Vând SPAȚII, zonă ultracentrală. Telefon 093.253.651. (30546)

VÂNZĂRI TERENURI

Vând teren 457 mp, Dinamo, 7.500 DM, negociabil. Telefon 247429. (30118)

Vând 1,5 ha teren arabil în comună Macea. Telefon 464375 (după ora 18)

VÂNZĂRI AUTO

Vând AUTODUBĂ IVECO 3,5 tone. Telefon 093.253.651. (30546)

Vând remorcă 7 t, variante sau plata în rate. Telefon 204910 int. 206. (30068)

Nu-ți mai fă griji, CAUCIUCURILE de care ai nevoie, sunt la mine, IEFTINE și BUNE, toate dimensiunile, cu garanție, aduse din GERMANIA. Telefon 259339; 094.706.321. (29745)

Vând remorcă tractor U-650, 5 tone, înmatriculată, an fabricație 1995. Telefon 094.773.341. (4059454)

Vând Audi Coupe persoană fizică, 1987. Telefon mobil 095.633.429. (30462)

Vând Dacia 1310, an 1998, gri metalizat, stare perfectă. Telefon 561768, 093 375 552. (5914284)

Vând Renault 19 Diesel, an 1990, 7.800 DM și Renault 19 Diesel, an 1991, 8.000 DM. Telefon 276646; 095.596.820. (4431421)

Vând tractor U 650, stare foarte bună, cu reparație capitală făcută, localitatea Drauț, telefon 48, nr. 219. (30490)

Vând ARO camionetă, CIV, necesită reparații, 13.000.000 lei. Telefon 214010. (30560)

VÂNZĂRI ELECTRO

Vând TELEVIZOARE, marca LG, noi, diagonala 51-55 cm, diferite modele, import Germania, preț foarte interesant. Telefon 280260. (30104)

Vând TELEVIZOARE COLOR, diferite modele. Telefon 280260. (30104)

Vând COMPUTER 486-IBM Siemens, diferite configurații, de la 1.800.000 până la 2.200.000 lei, complet. Telefon 280260. (30104)

Vând COMPUTER PENTIUM I - Compaq IBM Fujitsu, 133 Mhz, diferite configurații, prețul de la 4.000.000 lei, complet. Telefon 280260. (30104)

Vând EXPRESOURI CAFEA PROFESIONALE. Telefon 092.962.123. (29653)

Vând CASE MARCAT FISCALE și CÂNTARE ELECTRONICE, omologate. Telefon 282829; 272727; 281188. (f. 1462937)

Prețul scăzut și consumul redus de energie electrică sunt argumente pentru a achiziționa chiar acum frigorifice nemțești (FRIGIDERE, CONGELATOARE, LĂZI, COMBINE). Oferim garanție. Telefon 259339; 094.706.321. (29745)

Noi importăm pentru dumneavoastră cele mai bune TELEVIZOARE COLOR cu telecomandă, la prețuri incredibil de mici. Oferim garanție. Telefon 259339; 094.706.321. (29745)

MAȘINILE de SPĂLAT AUTOMATE vă garantează spălarea perfectă a rufelor, reducând în același timp consumul de apă și energie. Oferim garanție. Telefon 259339, 094.706.321. (29745)

Vând mașină spălat automată, televizor color, cuptor microunde; garanție. Telefon 284604. (29947)

Vând televizoare color, telecomandă, garanție, 1.800.000-2.500.000 lei. Telefon 219365; 093.380.028. (30304)

Vând televizoare color 37-51-71 cm, teletext, telecomandă. Telefon 264004. (30471)

Vând orgă Casio 5 octave. Informații telefon 531859. (30321)

Vând frigider Philips mare 100 DM și robot bucătărie nou, 100 DM. Telefon 214093. (30396)

Vând vitrină frigorifică orizontală, fax AF 310 (Germania), stare perfectă. Telefon 276330. (30478)

Vând televizor color, video, cuptor microunde, mașină spălat automată. Telefon 266414. (30502)

VÂNZĂRI DIVERSE

Cel mai ieftin, termoteka Beretta 24 KW, Turbo, sigilat, 1.220 DM. Telefon 094 249 933. (30367)

Vând ROLETE PLASTIC, import, ROLETE LEMN DE TEI. Telefon 059-478503. (30343)

Vând PLASĂ GARD ZINCATĂ și NEAGRĂ, toate dimensiunile; CUIE; PLASĂ RABITZ; TABLĂ DECAPATĂ 0,4 și 1 mm; SÂRMĂ NEAGRĂ și ZINCATĂ, COTURI, BURLANE, str. Vrabiei, nr. 4. Telefon 289997.

Vând POMI FRUCTIFERI diferite specii. Telefon 535058; după masa orele 16-20, telefon 535000.

Vând HAINE SECOND - HAND sortate și încălțăminte de sezon Germania, en-gros; garantăm calitate maximă. Telefon 094.471.908; 095.646.478. (30223)

Vând haine second hand, la kg. Telefon 092 465 781. (30576)

Vând pomi altoiți, Cuvin nr. 210. Telefon 461064, familia Oloieru Gheorghe.

Vând termoteka Ariston, Beretta, 24 KW Turbo. Telefon 254411. (30419)

Vând furaje combinate, import Ungaria, pentru toarte categoriile de animale. Telefon 214525. (30410)

Vând congelator, covor bordo 3/4, mașină de spălat automată. Telefon 230128. (30451)

Vând Dacia papuc 1304, pentru marfă, aparat Ec pentru sucuri, vitrine frigorifice. Telefon 214525. (30410)

Vând filodendron, trandafir japonez, colocazia și ficus de 4 m. Telefon 095.638.037, după ora 15. (4433352)

Vând HAINE de IARNĂ, cizme, pantofi, la prețuri convenabile. Telefon 270127, str. Feleacului nr. 1. (30469)

Vând EUROBOLȚARI termoizolanți cu certificat calitate, 300x250x200 la 5.700 lei/buc. 1 mc-400.000 lei. Telefon 281491; 092.381.750. (30009)

Vindem diferite telecomenzi pentru televizor (170.000 lei), video, satelit; componente electronice. Telefon 092 368 868, 095 794 894. (mp)

Vând pian cu placă de bronz; bicicletă rusească; motoretă Puch. Telefon 094.283.053. (30443)

Vând dozator sucuri cu 5 capuri, Cornelius, USA. Telefon 057 561757; 095.631.683. (5914283)

Vând oi cu saivan. Sintea Mare. (4431417)

Vând colțare, canapele, fotolii, la prețuri avantajoase. Informații telefon 270700. (27024)

Nou! Vând rame sculptate din lemn, antichizate cu foiță din aur. Telefon 094.797.275. (29907)

Vând aparat stomatologic Kavo, complet. Informații telefon 237761. (30295)

Vând termoteci gaz, instant, baie, ofer un an garanție. Telefon 092.981.636. (30279)

Vând saci de rafie, 2.500 lei/bucata. Telefon 094.607.088. (30403)

Vând LEMNE FOC, esență tare, orice cantitate. Telefon 214535. (30561)

Vând LEMNE de FOC, la domiciliul clientului. Telefon 214010. (30560)

Vând LEMNE FOC, esehță tare, orice cantitate, domiciliul clientului. Telefon 277027. (30551)

Vând LEMNE FOC, esență tare, orice cantitate, domiciliul clientului. Telefon 245248. (30551)

Vând garaj autorizat, 18 mp, lângă bl. X.15, 1.750 DM. Telefon 288346. (30562)

Vând 6 mc cărămidă Porotherm 30 NUT-FEDER și sobă motorină. Telefon 288346. (30562)

CUMPĂRĂRI TERENURI, IMOBILIARE

Cumpăr garsonieră, apartament, casă sau teren, nu prețuri mari; plata pe loc. Telefon 092.344.705. (30272)

Cumpăr pământ în Pâncota. Telefon 466155. (443354)

CUMPĂRĂRI AUTO

Cumpăr talon Renault 21 benzină, an 86-88. Informații telefon 092.989.845. (30483)

CUMPĂRĂRI DIVERSE

Cumpăr grâu panificație, plata pe loc. Telefon 094 784 568, 057-274833. (29992)

Cumpăr deșeuri de fier vechi, aluminiu, cupru, bronz, alamă, acumulatori auto, avantajos. Telefon 093 404 010. (30066)

Cumpăr tăurași peste 150 kg. Telefon 254832. (30222)

Cumpăr porci grași, localitatea Arad; plata pe loc. Telefon 057 - 287723. (30213, 214)

Cumpăr și vând, la cele mai bune prețuri, valută. Telefon 003662/425-290. (29002)

Cumpăr porci grași, localitatea Mîsca nr. 307, preț 25.000 lei/kg. Telefon 057/531497; 094.774.649. (30467)

Cumpăr țiglă Csabai, maro, glazurată, din Ungaria. Telefon 219866. (30261)

Cumpăr porumb și soia. Informații telefon 094 772 259, 095 258 562, 095 527 383. (28256)

Cumpăr bazin pentru combustibil 5.000 - 15.000 litri. Telefon 094.607.088. (30403)

CERERI ȘI OFERTE DE SERVICII

„MIG" angajează ȘOFERI profesioniști cu experiență în traficul internațional și viză schengen.Telefon 214134; 092.257.388. (30489)

(Continuare în pagina 19)

(Urmare din pagina 18)

SOCIETATE COMERCIALĂ angajează AJUTOR bucătar, ajutor ospătar, OSPĂTARE, TAXATOR parcare. Informații str. N. Bălcescu nr. 2. (30459)

SOCIETATE de ASIGURĂRI, angajează INSPECTOR de ASIGURĂRI - DAUNE. Telefon 094.750.107; 057 - 252825. (30215)

SOCIETATE COMERCIALĂ angajează VÂNZĂTOARE FAST-FOOD. Telefon 214543.

„OMNIASIG" recrutează AGENȚI pentru asigurări în vederea angajării. Telefon 252420, 255520. (30372)

Societate agricolă angajează CONTABIL FERMĂ (cu studii medii sau superioare), vechime minimă 5 ani în domeniu - cunoștințe operare calculator, pentru ferma FIRITEAZ, comuna Șagu. C.V. prin fax la 069.216.244 sau prin poștă, Sibiu, str. Cărbunelui nr. 26, cod. 2.400. (30421)

„TOMAIFICIO VENEZIANO" angajează MECANIC pentru mașini încălțăminte. Salariu avantajos. Telefon 254233. (30425)

Magazinul „ZOO CENTER" angajează personal. Condiții: tineri, nefumători, iubitori animale, dornici de afirmare. Telefon 092.345.153. (30448)

„SIRIUS" angajează VÂNZĂTOARE - GESTIONARE și AGENT TURISM. Telefon 255545. (30480)

Societate comercială angajează BARMANĂ cu experiență. Telefon 251210, până la ora 15. (30497)

„Societate comercială angajează AGENT COMERCIAL pentru produse cosmetice. Telefon 057 - 284243. (30488)

Liceul INEU organizează concurs în data de 19.12.2000, ora 10, pentru ocuparea postului de INFORMATICIAN (absolvent Informatică sau ACE). Informații la sediul liceului. (4059460)

SOCIETATE COMERCIALĂ angajează MUNCITOARE necalificate. Informații telefon 212777. (30554)

Angajăm MUNCITOARE îndemânatice, maximum 40 ani pentru atelier tâmplărie, colectiv mic. Telefon 094.507.359. (30555)

ȘOFER, cat. „B", cu vechime, îmi ofer serviciile. Telefon 272695.

CONSTRUCTORI pentru ISRAEL, probă de lucru, 25 noiembrie. Telefon 093.463.567. (30563)

PRESTĂRI SERVICII

WES, ieftin, rapid, REPARAȚII FRIGIDERE, CONGELATOARE, CLIMATIZĂRI, deplasare gratuită, garanție 12 luni. Telefon 284857, 092 556 562. (30060)

ȘCOALA ȘOFERI „VÂRTACI" începe seria CRĂCIUNULUI, locuri limitate. Telefon 246527; 271208. (30548)

ȘCOALA DE ȘOFERI „BELC", serie nouă, din 10 noiembrie 2000, categoriile B, C, E. CASA SINDICATELOR, telefon 223004, 216570, 094 938 335. (20087)

RENOVAL execută HIDROIZOLAȚII blocuri, case cu igrasie, pivnițe. Telefon 289293; 092.577.492. (30430)

TAPIȚER, repar canapele și colțare, la domiciliul clientului. Telefon 219236. (30357)

RENOVĂRI, modificări interioare, ZUGRĂVELI, zidărie, GRESIERI. Telefon 277353; 094.909.535. (30461)

Executăm orice LUCRĂRI CONSTRUCȚII: zugrăveli, faianțări, gresieri, instalații sanitare, renovări apartamente. Telefon 272695.

„SILDOR PROD" execută ieftin, reparații FRIGIDERE, CONGELATOARE; garanțial. Transport gratuit. Telefon 057 - 270622. (f, 1462622)

DIVERSE

Ieftin - MĂCELĂRIE: MEZELURI, PRODUSE PASĂRE congelate. Informații Bătania, str. Principală nr. 59, marți - sâmbătă orele 6 - 14. Telefon 0036/309871872. (30500)

Vând BETON (asigur transport), BALAST, NISIP. Telefon 094.855.838. (30485)

Sunt Marinela din Constanța și aduc pe această cale mii de mulțumiri doamnei VALENTINA din ARAD, care, prin puterile sale paranormale, lucrând cu magie albă mi-a readus persoana iubită. Telefon 093 439 721. (30289)

Sper din tot sufletul că doamna VALENTINA citește acest ziar, pentru a-i mulțumi din inimă, doarece mi-a adus liniștea și pace zilnică în casă, prin harul ei sfânt m-a tămăduit. Ioana din Suceava. Telefon 093 439 721. (30289)

Stimă și respect doamnei VALENTINA din ARAD. Sunt Marcel din Pitești, având asupra mea farmece și blesteme, am apelat la serviciile dânsei. La prima ședință m-a desfăcut. Telefon 093 439 721. (30289)

SC „AMYLON" SA cu sediul în SIBIU, str. Abatorului nr. 12, achiziționează PORUMB boabe, conform stas. Informații suplimentare puteți obține la telefon 069 131101; 069 - 432732; 092.879.259. (f, 1463037)

TURISM

NOU! MARI REDUCERI DE PREȚURI!

ATLASSIB

Călătorești cu autocarele noastre moderne, în EUROPA: GERMANIA, AUSTRIA, FRANȚA, ITALIA, SUEDIA (plecări zilnice), BELGIA, OLANDA, DANEMARCA, ANGLIA, FINLANDA, NORVEGIA, SPANIA, PORTUGALIA, UNGARIA, IUGOSLAVIA.

NOU! Reduceri suplimentare pentru: elevi, studenți, pensionari și grupuri. Bd. Revoluției nr. 35, telefon 251871, 252727; Autogară, telefon 270562. O poartă deschisă spre Europa! (c.)

TURISM-OFERTĂ SPECIALĂ!
31 XI-3.XII PRAGA-80$.
REVELION extern și SKI, peste 100 oferte. Telefon 213220, „MONTANA TOUR", B-dul Revoluției nr. 31. (29871)

„Pletl"
Vă oferă:
zilnic spre Germania
PASSAU - REGENSBURG - NURNBERG - HEILBRONN - STUTTGART - KARLSRUHE - HEIDELBERG - WURZBURG -FRANKFURT - MAINZ- GIESSEN.
SERVICII: călătorie în autocare noi, moderne; 2 bagaje gratuite; însoțitoare de bord;
o masă caldă în Ungaria.
Informații și înscrieri la AGENȚIILE PLETL: ARAD, telefon 057-252291, LIPOVA telefon 057-561377, 057-563011; TIMIȘOARA, telefon 056-200119; LUGOJ, telefon 056-359651; REȘIȚA, telefon 055-224904. (c. 18)

ÎNCHIRIERI

Primesc două fete în gazdă, zona Vlaicu (la casă cu încălzire centrală), str. Oborului nr.1/8. Telefon 243408, seara.

Închiriez spațiu ultracentral pentru birou firmă. Telefon 214428 sau 250994. (29882)

Închiriem spații pentru activități de birou, Aradul Nou, Calea Timișorii, nr. 52, pot fi văzute între orele 7-15. Telefon 054.227.096 sau 054.227.106. (30245)

Ofer spre închiriere SPAȚIU COMERCIAL amenajat, 58 mp, str. I.C. Brătianu (fostă 30 Decembrie) lângă OPTICA. Telefon 259765; 096.873.086.

Închiriez spațiu comercial, 230 mp, bl. 246, sc. B, Micălaca. Informații - marți și vineri, între orele 14-17, telefon 279629. (29501)

Dau în chirie spațiu ultracentral, 90 mp, sistem alarmă, încălzire proprie gaz. Informații telefon 057-210019. (30116)

Ofer spre închiriere garsonieră și apartament (ne) mobilat. Telefon 210255. (30245)

Caut urgent să închiriez garsonieră sau apartament curat, ofer 80-100 DM. Telefon 210555. (30245)

Ofer spre închiriere apartament 2 camere, mobilat, central. Telefon 250352. (30491)

Caut pentru închiriat, casă cu maximum 2 camere, singur în curte. Telefon 236695, între orele 17-22. (30486)

Dau în chirie 2 locuințe modeste, la 2 familii de tractoriști. Telefon 466155. (4443353)

Închiriez urgent (sau vând) magazin bine amenajat, cu vitrină, zona Alfa, 150 mp. Telefon 092.209.665. (30515)

Închiriez SPAȚII COMERCIALE, zonă ultracentrală. Telefon 093.253.651. (30546)

Închiriez casă 2 camere, zona Biserica Sârbească nemobilat, rog persoane serioase, 100 DM/lună. Telefon 277027. (30551)

Ofer spre închiriere garsonieră, confort I, mobilată. Telefon 233678. (30559)

PIERDERI

Pierdut legitimație veteran de război, nr. 295357, eliberată de ANVR Arad, pe numele Herbei Ioan. O declar nulă. (4059461)

✝ DECESE ✝

Cu adâncă durere anunțăm încetarea din viață a celei care a fost soție, mamă și bunică
MARIA (ELIA) PĂCURAR,
din Cintei. Înmormântarea va avea loc astăzi, de la ora 14. Familia îndoliată.

Cu adâncă durere anunțăm încetarea din viață a celui care a fost tată, bunic, frate,
DASCĂL GHEORGHE,
din CURTICI în vârstă de 79 ani, fost maistru la Depoul de Locomotive din Arad. Înmormântarea va avea loc astăzi, 13.11. 2000, ora 14, în orașul Curtici. Familiile Dascăl și Pantea, îndoliate.

Cu sufletul cernit de durere anunțăm trecerea în neființă a scumpei noastre mame și bunici
GHIȚU EMILIA,
în data de 10.11.2000, la vârsta de 71 ani. Te vom păstra mereu în inimile noastre și nu te vom uita niciodată. Familiile îndoliate Ghițu și Ladányi.

Profund îndurerați anunțăm decesul scumpului nostru
CRIȘAN FLORIAN,
în vârstă de 69 ani. Înmormântarea va avea loc azi, 13 noiembrie, orele 15,00, de la locuința din Str. Jiului nr.11 la cimitirul Eternitatea. Fratele Schill Gheorghe cu familia. Familiile Mistor, Sabău, Cătană, Șimăndan.

✝ CONDOLEANȚE ✝

Împărtășim durerea colegei noastre Iuliana Sur la trecerea în neființă a tatălui socru. Colectivul Sucursalei Arad a Băncii Naționale a României.

Suntem alături de colega noastră Iuliana Sur în grelele clipe pricinuite de decesul tatălui socru. Colectivul Oficiului Teritorial de Plăți și Decontări Bancare Arad.

Mulțumesc celor care prin prezență, condoleanțe, coroane și flori au fost alături de mine în marea durere pricinuită de despărțirea de soția
JURCOI PĂULINA.
Soțul,, Teodor, îndurerat. (30549)

Un ultim omagiu nașului nostru,
ILIȚOIU IOAN,
din MOCREA. Dumnezeu să-l odihnească în pace! Finii: Luminița, Adi și Alexandra Zimbru. (4059463)

✝ SERVICII FUNERARE ✝

NON STOP (la orice oră)
„RO-STYL COMPANY"
Firma noastră este PRODUCĂTOARE DE SICRIE, cu magazin în: ARAD, str. M. Eminescu nr. 4 (vizavi Cinema MUREȘUL), telefon 057-211929, 094.537.715. EFECTUĂM SERVICII: spălat, îmbrăcat, îmbălsămat și transport cu personal calificat. ASIGURĂM MINIM: 8 modele de SICRIE din LEMN MASIV (nu din PAL sau furnir); SICRIE CU MÂNERE și ȘURUB (nu se bat cuie), SICRIE LUX, 5 modele LENJERIE DECES (respete), LENJERIE DE LUX, cruci lemn și metal. ACCESORII: catafalc, steag, prosoape, etc. INTERMEDIEM: fanfară, colaci, colivă etc. FIIND PRODUCĂTORI, AVEȚI AVANTAJUL UNOR PREȚURI MINIME și POSIBILITATEA DE A PLĂTI ÎN RATE. Ofertă: sicriu stejar (cruce, respete) - 1.000.000 lei. (c.)

SC „NOSFERATUM" SRL,
ARAD, str. Ghiba Birta nr. 26, telefon 270437; Non stop 094.554.874, NĂDLAC, str. 1 Decembrie nr. 4, telefon 092.922.337.
NON - STOP
SERVICII FUNERARE COMPLETE.
SICRIE, RESPETE, CRUCI (prețuri de producător). ACCESORII: prosoape, batiste, panglică neagră, baticuri, mânere, lumânări, catafalc, sfeșnice, steag de doliu. SERVICII: capelă, spălat, îmbălsămat, îmbrăcat, transport intern și internațional. Asigurăm colaci, colivă, coroane, jerbe, fotografii profesionale, fanfară, organizăm pomeni. OFERTA BRAD: sicriu brad, respete, cruce - 900.000 lei. Transportul sicriului la domiciliu este gratuit!!!
ANGAJĂM ȘOFER. (c. 44)

✝ COMEMORĂRI ✝

Un gând frumos, de aducere aminte, pentru cea care a fost mama și bunica noastră
CHIRIAN GHIZELA IULIANA,
la 1 an de la trecerea în veșnicie. Nu te vom uita niciodată și ne vom ruga pentru liniștea și odihna sufletului tău. Fiul PUIU și nepoata DIANA.

A trecut un an de lacrimi și durere de la despărțirea de tine, dragul nostru fiu și frate
IOVUȚA T. VIOREL.
Suntem pe veci nemângâiați, până ne vom revedea. Tata, mama, Nico și Raul, nepoțelul pe care nu ai apucat să-l cunoști. (30547)

A trecut 1 an de când nu ne-am văzut, scumpul meu frate. Dar sufletul tău trăiește odată cu mine. Cât voi trăi eu, vei fi și tu alături de mine. Sora ta dragă, NICOLETA. (30547)

„Ai plecat din astă lume/Nu ne-ai spus nici un cuvânt/Ne-ai lăsat durere-n suflet/Cât vom trăi pe pământ/Dormi în pace, suflet blând". Azi se împlinesc 2 ani de când ne-a părăsit bunul nostru fiu, cel care a fost
VALEA SIMION.
Mami, tati, frații, sora și cumnații veșnic nemângâiați. (30383)

Și acum când se împlinesc 3 ani de când s-a despărțit de noi pentru totdeauna, cel care a fost
CORNEA TEODOR,
sufletul lui bun trăiește în inimile noastre. Dumnezeu să-ți lumineze odihna și pacea eternă. Soția Viorica și fiicele Octavia și Teodora. (30487)

Se împlinesc 8 ani de când a plecat de lângă noi, cel care a fost
MIHAI STĂNESCU
medic veterinar. Familia. (30494)

Pios omagiu la 8 ani de la moartea celui care a fost
TEODOR OLARIU.
Dumnezeu să-l odihnească în pace! Soția și copiii. (30557)

VOTAȚI

VOTAȚI PRM

PRM

TURNEUL ELECTORAL PRM

ONACA DOREL CONSTANTIN

donează bisericii din Cermei 50 milioane de lei

Turneul electoral al candidaților Partidului România Mare pentru Senatul României și Camera Deputaților a continuat, ieri, la Cermei. Într-o atmosferă extraordinară, candidații pentru Senat, **Onaca Dorel Constantin**, **Feieș Gheorghe**, **Morosteș Eugen** și candidații pentru Camera Deputaților, **Creț Nicoară** și **Cojocaru Nicu** au prezentat obiectivele PRM-ului pentru următorii patru ani. Tot staff-ul PRM a participat la slujba de duminică de la biserica ortodoxă din Cermei, unde **Onaca Dorel Constantin** a donat 50 milioane de lei pentru continuarea lucrărilor de construcție a noii biserici din localitate. Cu lacrimi în ochi, cei prezenți au aplaudat și scandat **„PRM - Onaca - senator"** și **„Vadim, președinte"**. Apoi, toată suflarea s-a mutat în fața bisericii, acolo unde candidații PRM au stat de vorbă cu toți cei prezenți.

Locuitorii din Cermei au aplaudat cuvintele candidaților și i-au mulțumit d-lui **Onaca Dorel Constantin,** singurul care a donat bani bisericii din Cermei. Întâlnirea a continuat cu un spectacol artistic realizat de Orchestra Rapsozii Zărandului, soliștii Rodica Ardelean și Tiberiu Crișan și de formația dance „Bairam".

Turneul electoral a continuat la Bocsig, unde cu prilejul Festivalului călușarilor, **Onaca Dorel Constantin** - candidatul PRM pentru Senatul României, a oferit zece milioane de lei pentru buna organizare a festivalului.

Așadar, sâmbătă și duminică au fost zile pline pentru reprezentanții PRM.

Țineți minte trei cuvinte:
„VADIM TUDOR, PREȘEDINTE!"

Senatorul și echipa sa, un scut împotriva nedreptății

Oameni buni, Patria este norodul și nu tagma jefuitorilor!

Doamne, ocrotește-i pe români!

Dacã nu ACUM, prin VOT, atunci când sã facem DREPTATE ÎN ȚARÃ?

BANCA ROMÂNĂ
PENTRU DEZVOLTARE
GROUPE SOCIÉTÉ GÉNÉRALE
Seriozitatea
face toți banii
Sucursala Județeană ARAD
Bd. Revoluției nr. 5-7
Telefon 253280

ADEVĂRUL
COTIDIAN INDEPENDENT ARAD
Anul XII,
nr. 3157
Marți, 14 noiembrie 2000 ● 20 pagini ● 3000 lei ● e-mail: adevarul@arad.ro

WEST BANK
B-dul Revoluției nr. 88, 2900 ARAD
AGENT WESTERN UNION || MONEY TRANSFER
Cel mai rapid mod de a primi
bani din întreaga lume!

BRAT
Publicație auditată
în semestrul II 1999
Tiraj mediu
zilnic vândut:
34.958

CÂTEVA CONSIDERAȚII DESPRE OMENIE

La ora actuală sunt destui mârlani care au făcut din religie un negoț pentru o aparență onorabilă. Se învârt ba pe la ortodocși, își caută loc cât mai aproape de altar, cu lumânări în mâini, ba caută să cânte popește pe nas prin vreun cor bisericesc numai să iasă în față pentru a se evidenția. Dacă cred că nu au atras suficient atenția prin bisericile ortodoxe, mai fac apel și la bisericile neoprotestante, doar doar vor fi băgați în seamă. Cunosc și eu un asemenea individ, chiar mai multe specimene de acest fel: delatori ordinari, oameni fără cuvânt, fără Dumnezeu, deși îi pomenesc numele tot la două cuvinte. De aceea spuneam odată că asemenea specimene fac din Casa Domnului o casă a diavolului. Nu sunt decât niște bădărani, cu o spoială de cultură, dar vor să apară ca intelectuali de marcă, dacă se poate „elitiști", deși sunt niște semidocți. Din religie nu pricep nimic, pentru că nu au cultura necesară, nu au nici o educație teologică, nici filosofică. Nici măcar nu cunosc legătura dintre filosofie și religie, iar la discuții mai la subiect, nu trec dincolo de „comunismul lui Lenin", uitând că acest termen a fost folosit, comentat, însușit de mari filosofi ai antichității, de mari reformatori spirituali ai omenirii. Ce este oare creștinismul primar decât o reacție a omului simplu, oprimat, împotriva opulenței, desfrâului [illegible] imoralității unei societăți care împarte ce a fost dat de Dumnezeu ca egal, în bogați și săraci? Pe această temelie și-au pus bazele învățăturii părinții creștinismului, fie ortodocși, fie catolici. Pornind de la acest principiu, când biserica a devenit un instrument în mâna celor avuți, când religia a fost folosită pentru justificarea inegalității, au apărut cultele protestante, apoi neoprotestante. Nu întâmplător ideile comuniste au fost ridicate pe un piedestal luminos, optimist, e drept utopic, de reprezentanți de frunte ai cultelor religioase ca Tomaso Camponella sau Thomas Morus. În antichitate Platon vedea în proprietate flagelul inegalității. Sigur societatea noastră nu poate să mai pună probleme în acest mod, atâta timp cât omul a rămas la vechile apucături, exacerbate de liberalismul secolului al XIX-lea: egoismul, individualismul, totul cuprins în sintagma „ homo homini lupus est".

DOREL ZĂVOIANU

(Continuare în pagina 6)

O PARTE DIN ACUZAȚIILE LA ADRESA COMISARULUI ROȘIANU SUNT ADEVARATE!

declară DRAGOȘ RUSU, comisarul general al Gărzii Financiare

Pag. 6

Pag. 12

Potrivit ultimului sondaj CSOP

ROMÂNII SE VOR PREZENTA MASIV LA VOT

ARĂDENI, PRM VĂ PREGĂTEȘTE CEVA!

◆ Nicolae Furdui Iancu!

◆ Sofia Vicoveanca!

◆ Florin Piersic!

◆ Elena Roizen!

◆ Gabriel Dorobanțu!

◆ Formația etno-dance
RO-MANIA!

◆ IRIS
- lansarea ultimului album!

Prezentator:
Octavian Ursulescu!

Toate aces[illegible]a vor fi asigurate datorită candidaților PRM Arad pentru Sen[illegible] și Camera Deputaților, care vor fi împreună cu dvs. vineri, 17 [illegible]oiembrie 2000, ora 17,00, în fața Primăriei.

P.R.M.

VOTAȚI PRM

Dacă nu ACUM, prin VOT, atunci CÂND să facem dreptate în țară?

CANDIDAȚII PRM, LA CURTICI

Ieri, candidații PRM pentru Senat, **DOREL CONSTANTIN ONACA, GHEORGHE FEIEȘ** și pentru Camera Deputaților, **NICOARĂ CREȚ, NICU COJOCARU** și **VIOREL POPINA** au fost primiți cu deosebită căldură la întâlnirea cu alegătorii de la Curtici.

„Țineți minte trei cuvinte: VADIM TUDOR PREȘEDINTE!", i-a îndemnat candidatul Nicoară Creț pe participanți. După ce au aplaudat, au început să scandeze **„Onaca, Onaca!"**. **DOREL CONSTANTIN ONACA** s-a prezentat pe scurt: ● Parlamentarul român care A SALVAT MARINARII români abandonați de către guvern ● Parlamentarul român care și-a donat salariul de deputat, sute de milioane de lei, pentru CASELE de BĂTRÂNI ● Parlamentarul român care va atrage, ca senator, sute de milioane de dolari pentru ca artera vitală a României să treacă prin ARAD ● Parlamentarul român care, împreună cu PREȘEDINTELE ROMÂNIEI, CORNELIU VADIM TUDOR, va face în așa fel ca statul și guvernul să aibă grijă de tineri, de bătrâni, de biserici, de cultură, pentru ca banii lui **ONACA** să fie donați pentru un plus de bunăstare, frumusețe, dezvoltare. ● Parlamentarul român care va munci permanent în ECHIPA PRM ARAD, pentru ca legătura indisolubilă Arad - Constanța să pornească de la legătura sufletească. Pentru toate acestea vor vota și CURTICENII, pentru că...

... Dacă nu ACUM, prin VOT, atunci când să facem DREPTATE în ȚARĂ?

„Domnule Onaca, la Curtici va fi «producție record» de voturi pentru PRM!"

ApR

România merită
UN PREȘEDINTE
ARĂDEAN
TEODOR MELESCANU

PD

ALEGEȚI
PUNR-PNR

VOTAȚI
PNL
PARTIDUL NAȚIONAL LIBERAL
ARĂDENI DE CARE
ȚARA ARE NEVOIE!

VOTAȚI
PDSR

CALENDAR

Marți, 14 noiembrie

▼ Astăzi, Soarele răsare la ora 7 și 4 minute și apune la ora 16 și 53 de minute.

▼ Au trecut 318 zile din acest an. Au mai rămas 48 de zile până în 2001.

▼ **Praznicul zilei: Biserica ortodoxă:** Sf. Ap. Filip; Sf. Grigorie Palama (Lăsatul secului pentru Postul Crăciunului); **Biserica romano-catolică**: Veneranda; **Biserica greco-catolică:** Sf. Ap. Filip. Începe Postul Nașterii Domnului.

AMENZI MAJORATE LA TRANSPORTUL ÎN COMUN

Odată cu majorarea tarifelor la transportul în comun, fapt petrecut la începutul acestei luni când prețul pentru o călătorie cu tramvaiul a crescut de la 2.750 de lei la 3.500 de lei, a sărit și cuantumul sancțiunilor care se pot aplica „fraudulosilor".

După cum ne informa d-na **Mariana Birău**, director exploatare în cadrul Companiei de Transport Public Arad, un bilet de suprataxă (plătibil pe loc) încasat în mijlocul de transport în comun este de 120 mii lei pe rutele urbane și de 250 mii de lei pe rutele inter-urbane.

În ceea ce privește amenda contravențională un călător prins fără bilet ori abonament care nu are bani pentru a plăti biletul de suprataxă, poate fi sancționat cu o amendă contravențională cuprinsă între 200 și 400 de mii lei.

N. O.

INFRACTORI PRINȘI

■ **Csoldor Gheorghe** (17 ani) din Arad, are de executat 2 ani închisoare, pentru săvârșirea infracțiunii de furt;

■ **Gurka Hildegard**, din Arad, are de executat 1,6 ani închisoare, pentru săvârșirea infracțiunii de evaziune fiscală și nerespectarea regimului armelor și munițiilor.

■ Este cercetat în stare de libertate **Barta Mircea**, din Arad, care a condus ún autoturism fără să posede permis de conducere.

Prin intermediul ziarului D-voastră, Primăria comunei Grăniceri împreună cu toți locuitorii comunei vrem să mulțumim d-lui prof. dr. univ. rectorul Universității de Vest „Vasile Goldiș", candidat la funcția de senator CDR 2000, care prin bunăvoința sa contribuie la repararea Bisericii Ortodoxe Române din localitatea noastră. Pe această cale vrem să aducem mii de mulțumiri pentru sprijinul acordat.

Primar,
Farcu Gheorghe Emil
(1463047)

A venit BARZA!

La Arad: Jivan Andreea, **Rădulescu** Larisa, **Pisat** Adelina Nicoleta, **Meteciuc** Claudiu, **Belei** Radu Vlad, **Jurje** Daniela, **Ardelean** Adrian, **Pop Purtan** Naomi Abigail, **Bora** Norbert, **Bindiu** Andreea Cristina, **Timiș** Marin, **Hotopan** Răzvan Andrei, **Zdrențan** David, **Grecu** Alexandra Andreea, **Constan** Roxana Mihaela, **Poncu** Roxana Petronela, **Ungureanu** Marc Andrei, **Horga** Ana-Maria, **Popa** Roxana Cristina, **Gorlovan** Bianca, **Teneac** Malvin Ștefan.

AU PLECAT DINTRE NOI!

✝ Morar Sava (1940), Gheorghiu Ghica (1915), Crișan Florian (1931), Erofte Vasilica (1929), Dudiu Mariana (1963), Socaci Iuliana (1918).

PREȚUL AURULUI

Banca Națională: Pentru gramul de aur de 24 K, prețul cu ridicata - 213.323 **lei,** iar prețul de achiziție - 191.990 lei. Prețuri valabile ieri. **Piața neagră - Aur 14 K**: cumpărare - 110.000 lei/g, vânzare - 125.000 lei/g. **Aur 18 K**: cumpărare - 130.000 lei/g, vânzare - 160.000 lei/g.

METEO

Vremea va fi frumoasă și va continua să se încălzească ușor. Cerul va fi variabil. Vântul va sufla în general moderat din sector sudic.

Temperaturi maxime: 17 - 20°C. **Temperaturi minime:** 6 - 9°C.

Meteorolog,
MIOARA ȘIȘU

CURSUL VALUTAR*

* - VALORI ÎNREGISTRATE IERI, 13 NOIEMBRIE 2000

Denumirea valutei	BNR	BCR		BRD		Banca Transilvania		Banca Agricolă		Bursa neagră	
		C	V	C	V	C	V	C	V	C	V
Dolar	25041	24975	25175	24850	25300	24950	25220	24500	25230	24900	25100
Marca	11041	10828	11249	10905	11275	10750	10100	10850	11100	10800	11100

ASIBAN
B.C.R. B.R.D. C.E.C. Banca Transilvania I.S.A.F.
ASIGURAREA DE CARE AI NEVOIE
Tel./fax: 254691
sediul B.C.R.

„ADEVĂRUL" VĂ ASCULTĂ

La telefonul dimineții, 280944, între orele 9,00-12,00

☎ **S-a găsit un câine**. D-na Vorindan Ana anunță că a găsit în Grădiște, între blocuri, un câine de rasă (probabil brack german) mascul, de culoare maro, în vârstă de aproximativ șase luni. Proprietarii sunt rugați să sune la telefon 224741 pentru a-și recupera câinele.

☎ **Mulțumiri**. Dl. Tămaș Petru mulțumește directorului adj. Crișan, din cadrul Arterm pentru operativitatea cu care a intervenit în vederea reparării avariei de la blocul X11.

☎ **Fără căldură**. Dl. Blaga Vasile, administratorul blocului B din Grădiște, semnalează lipsa căldurii din data de 8 noiembrie. Am luat legătura cu dl. dir. adj. Crișan de la Arterm care ne-a asigurat că în maxim două-trei zile se vor finaliza reparațiile necesare la conductele din zonă și se va da drumul la căldură.

☎ O situație mai delicată se înregistrează pe str. Predeal, blocurile 2A, 2B, 2C unde nu s-a dat căldură defel până acum. Artermul nu știe deocamdată când se va rezolva această situație pentru că momentan se caută soluții în acest sens.

Redactor de serviciu, S. AMBRUȘ

La telefonul după-amiezii, 280003, între orele 15,00-18,00

☎ **Informații CFR - apeluri fără răspuns.** D. L. din str. Fluturilor nr. 11 ne-a sesizat o disfuncționalitate la informații CFR. „Se întâmplă frecvent să sun timp de o oră și sau sună ocupat - ceea ce e de înțeles, sau sună și nu răspunde nimeni. Sunt nevoită să mă deplasez până la gară pentru a afla o banală informație. De ce nu își fac datoria persoanele care trebuie să deservească cetățeanul?", se întreabă, revoltată, d-na D. L.

Redactor de serviciu, C. L.

HOROSCOP

Marți, 14 noiembrie

Berbecul (21.03-20.04). Din multitudinea de idei pe care le aveți unele ar putea fi puse în practică, cu rezultate remarcabile - lucru de care probabil sunteți conștient.

Taurul (21.04-20.05). Resimțiți oboseala acumulată în ultima perioadă și vă propuneți să vă ocupați cu prioritate de propriile interese.

Gemenii (21.05-20.06). Dispuneți de suficiente atuuri, dar important este să știți să le valorificați cât mai bine.

Racul (21.06-22.07). Relația cu superiorul și colegii evoluează bine. În dragoste totul este (dacă este...) la superlativ.

Leul (23.07-22.08). În momentul în care vă confruntați cu anumite dificultăți, știți cui să vă adresați pentru a fi ajutați.

Fecioara (23.08-22.09). Atâta timp cât nu vă veți speti muncind problemele de sănătate vă vor ocoli.

Balanța (23.09-22.10). Ar trebui să vă menajați mai mult. Nu vă implicați în disputele dintre colegi.

Scorpionul (23.10-21.11). Dați dovadă de mai multă flexibilitate în relațiile cu amicii, colegii sau persoana iubită.

Săgetătorul (23.11-21.12). Nu interveniți în chestiunile care nu vă privesc direct. S-ar putea să vă pară rău.

Capriconul (22.12-19.01). Totul evoluează conform planificării făcute și sunteți mulțumit de rezultatele pe care le înregistrați.

Vărsătorul (20.01-19.02). Dacă vă mișcați bine și vă organizați bine activitățile, rezultatele nu se vor lăsa așteptate.

Peștii (20.02-20.03). Evitați agresivitățile verbale, chiar dacă sunteți nervos și simțiți nevoia să vă descărcați. Puteți fi mulțumit de cum au evoluat lucrurile până acum.

MOCHETA
Arad, Piața Gării
Telefon 235221
Vinde și montează mochetă la prețuri cu o reducere de
10-20%

UTILITARE

PIEȚE TÂRGURI. Astăzi este zi de piață la Sebiș, Almaș, Apateu, Semlac, Sântana, Șilindia, Vârfurile. Târguri săptămânale se desfășoară astăzi la Chișineu Criș, Almaș, Șilindia și Vârfurile (sat Avram Iancu - Tăcășele).

Mâine, miercuri, va fi zi de piață la Pâncota, Beliu, Buteni, Siclău, Macea, Vânători, Pecica, Șiria și zi de târg la Beliu și Buteni.

FARMACII DE SERVICIU. Farmaciile **„Sinapis"**, B-dul Revoluției, nr. 88, lângă Noul Stil, telefon 282369, **„Noua Farmacie"**, str. Andrei Șaguna, nr. 15, telefon 948 sunt de serviciu cu program non-stop.

URGENȚE STOMATOLOGICE. Cabinetul de pe str. Crișan (în spate la Gionelli) are program non-stop. Telefon: 253794. Cabinetul din B-dul Revoluției nr. 62, ap. 17, între orele 9,00-19,00. Telefon: 256665.

ÎNTRERUPERI DE CURENT. **Marți:** Araviascomb - rase grele. Strada Comunarzilor, str. O. Iosif și Războieni (p). **Miercuri** - nu sunt programate întreruperi de curent. **Joi** Confectii - bloc 27, 28, 29, IPRUC, str. Oncu, Șezătorii, Trestiei, Cocorilor, Aprodul Purice, Baba Novac, Brâncoveanu, Mestecăniș, Fluieraș, Simbolului, Brâncuși, Mușețel, Felea, Marnei, Teuz, Suceava, Sportului, Veneției, Gloriei, Giordano Bruno, Intercoop Bujac, Agrosem Bujac.

ADEVĂRUL
COTIDIAN INDEPENDENT ARAD
Editor: S.C. ADEVĂRUL S.R.L. Arad
COD FISCAL R 1681938 ● COD SICOMEX 19.604 ● CERTIFICAT J 02/1886 / 31 X 1991 ● COD SIRUES 020956601 ● ISSN 1220-7489

Redacția și administrația: 2900 Arad, Bd. Revoluției nr. 81. Telefoane: SECRETARIAT - 281802, fax 280655, 280625; ADMINISTRAȚIE - CONTABILITATE - 281797; MICA PUBLICITATE - 210775; MAREA PUBLICITATE - 280904; CLUBUL PRESEI - 280989.

Consiliul de administrație: președinte - DOREL ZĂVOIANU, telefon 281802, 280625; vicepreședinte - MIRCEA DORGOȘAN, telefon 210776; membri: DOREL BARBU, telefon 281797; NICU COJOCARU, telefon 280904; MIRCEA CONTRAȘ, telefon 280854.

Colegiul de redacție: MIRCEA CONTRAȘ (redactor-șef); MARCEL CANCIU (șef secție foto), telefon 281701; ALEXANDRU CHEBELEU (șef secție sport), telefon 281701; NICU COJOCARU (șef secție publicitate) telefon/fax: 280904; GABRIELA GROZA (secretar general de redacție), telefon 280854; VASILE FILIP (șef secție cultură-învățământ), telefon 281855; 280003; SORIN GHILEA (șef secție tineret) telefon 281855, 280003; IOAN IERCAN (șef secție politică), telefon 280943; DORU SAVA (șef secție social-economic), telefon 281738; ȘTEFAN TABUIA (șef secție actualități), telefon 281855; 280003; DOREL ZĂVOIANU (președinte al Consiliului de administrație), telefon 281802, 280625.

Tiparul executat la S.C. MEDIAGRAF S.A. ARAD, str. Feleacului F.N., telefon 250902, fax 250920

„Adevărul" poate fi citit și pe Internet la adresa http://adevarul.arad.ro

ACTUALITATEA CULTURALĂ

CINEMATOGRAFE

Dacia: The Kid (SUA) 9,30; 11,45; 14; 16,30; 19

Mureșul: Legea Pământului (SUA) 10; 12,30; 15; 18

Arta: Amanții secolului (Franța) 15; 18

Sala Mică: Preotul, rabinul și tata (SUA) 15,30; 17,30

TEATRU

Teatrul de Stat Arad prezintă joi, 9 noiembrie, ora 18,00, spectacolul cu piesa **„Apropo, ați chemat pompierii?"** de Liana Didilescu, în interpretarea lui Zoltan Lovasz.

SPECTACOL DE BINEFACERE

Elevii clasei a VIII-a F de la Școala Generală nr. 1 Arad invită pe toți cei cu suflet să participe la spectacolul cu plată benevolă care va avea loc miercuri, cu începere de la ora 17,00, la Palatul Minorităților.

Cu această ocazie se vor aduna fonduri pentru sprijinirea colegei lor **Brigitta Erdely** de 13 ani, care necesită de urgență o operație pe creier la spitalul din Szeged - Ungaria.

S. A.

PODEȚ ÎN RECONSTRUCȚIE

Viiturile din primăvara acestui an au distrus tot ce au prins în cale. La Mărăuș (comuna Craiva), podețul din fața școlii a fost luat de ape. Primăria Craiva a luat inițiativa de refacerea lui din beton și material lemnos. Lucrarea e în curs de execuție. Pentru întreaga comună s-au alocat 13 milioane lei pentru refacerea bunurilor distruse de ape.

T. M.

Echipa de serviciu
GABRIELA GROZA
- secretar de redacție.
Bianca Felea,
Adela Homorâceanu,
Ioan Leac,
Dina Rujan,
Ramona Vidulescu
- tehnoredactare computerizată.
Anca Bugariu,
Diana Duțu,
Doina Jurcă,
Aurica Telcian
- corectură.

VIITORII PARLAMENTARI PDSR ARAD S-AU ÎNTÂLNIT LA „HOTEL JACKSON" DIN NĂDLAC CU STUDENȚII ARĂDENI

Vineri seara, la „Hotel Jackson" din Nădlac, într-o ambianță deosebită, a avut loc întâlnirea viitorilor parlamentari PDSR Arad cu studenții celor două universități arădene.

Precedată de un program artistic și urmată de un program disco de o înaltă ținută, întâlnirea s-a dovedit a fi una caracterizată de sinceritate. Dialogul deschis a pus față în față preocupările și problemele studenților arădeni și răspunsurile dătătoare de speranțe ale viitorilor parlamentari.

APROAPE DE OAMENI, ÎMPREUNĂ CU EI !
PDSR
PDSR

APROAPE DE TINERI, ÎMPREUNĂ CU EI

Întrebare: *Se spune că PDSR nu are vocație europeană. Ce ne puteți spune în acest sens?*

AVRAM CRĂCIUN, senator PDSR: „Spiritul european reprezintă pentru partidul nostru un sistem de civilizație ce reunește mai multe culturi naționale. Integrarea în UE este un proces inaugurat tocmai de PDSR. Din nefericire, în ultimii patru ani am constatat o îndepărtare a României de UE, din cauza contraperformanțelor înregistrate la absolut toate capitolele. Dorim să schimbăm sensul acestor rezultate pe plan național, astfel încât să le transformăm în argumente pozitive pentru apropierea, nu pentru îndepărtarea de U. E."

Întrebare: *După patru ani de guvernare catastrofală, țara a ajuns în colaps. Sunt pregătiți candidații PDSR să facă față acestei situații?*

DOREL ZĂVOIANU, deputat PDSR: „PDSR are specialiști de marcă în toate domeniile. Colectivele din departamentele de specialitate lucrează de pe acum la ce trebuie făcut imediat, în viitoarea guvernare. Sunt oameni cu experiență profesională și politică, devotați programului nostru politic. Spiritul de inițiativă și parteneriatul de idei ce există în PDSR sunt o garanție a faptului că vom aplica și respecta libera inițiativă în economie (ceea ce înseamnă economie de piață) și parteneriatul de idei în politica națională (ceea ce înseamnă democrație). DAR, MAI PRESUS DE TOATE, PDSR ESTE PARTIDUL CELOR MULȚI. În campania electorală locală, PDSR a învins pentru că a avut de partea sa cel mai important aliat: O LARGĂ SUSȚIENRE POPULARĂ, PROGRAME REALISTE ȘI OAMENI COMPETENȚI!"

Întrebare: *După terminarea studiilor, studenții au din ce în ce mai mult șansa de a deveni șomeri. Ce ne oferă PDSR-ul?*

MIHAELA MURARIU MÂNDREA, deputat PDSR: „În primul rând, PDSR vizează stimularea inițiativei private, alături de un amplu program de dezvoltare a întregii societăți românești. Așa stând lucrurile, locurile de muncă n-ar trebui să fie o problemă insolvabilă. În 1996, IMM-urile depășeau numeric suma de 600.000. Astăzi au mai rămas sub 150.000..."

Întrebare: *Atât în domeniul privat, cât și în cel de stat, salarizarea angajaților lasă de dorit. Ce propune PDSR-ul în acest sens?*

GHEORGHE MEDINȚU, senator PDSR: „Într-adevăr, descurajarea inițiativei private și prăbușirea economică din ultimii patru ani ne-a condus la un dezastru fără precedent. Dacă în 1996 cederiștii ne amăgeau cu o medie salarială între 250-500 de dolari, astăzi salariul mediu lunar a scăzut sub 95 de dolari, cel mai mic din toată Europa de Sud-Est. Ce ne propunem? Evident, o creștere a veniturilor populației, astfel încât să pășim cu fruntea sus către Uniunea Europeană."

NE SCRIU CITITORII

Am urmărit cu uimire la o televiziune locală, ieșirile paranoice ale unui așa-zis om politic. Toată lumea știe despre cine este vorba așa că nu-i voi da nici formațiunea politică din care face parte, s-ar încreți hârtia de groază.

Semnele de întrebare pe care mi le-a ridicat pornirea viscerală a respectivului sunt grave și de aceea îmi permit să mă adresez concetățenilor mei. Cum vrea să ajungă în Parlament un astfel de om din a cărui privire nu răzbat decât ură și răzbunare? Cum poate el rezolva problemele arădenilor, când dă dovadă că singurele sale preocupări sunt vendetele personale?

Ce fel de partid este acela care pune pe listă, pe un loc fruntaș un om preocupat exclusiv de imaginea sa și conflictele particulare?

Se vede de la o poștă că tipul suferă de complexe de inferioritate, se simte lezat de cei care îi sunt superiori prin cultură, viață socială, realizări personale! Cum poate partidul din care face parte să-l promoveze doar pe criteriul vârstei. Să nu fiu înțeles greșit. E nevoie de tineri. Dar de oameni cu potențial care să aducă ceva nou. Or, individul în cauză nu numai că nu aduce nimic nou dar ne duce cu gândul la metodele NKVD-ului, învățate probabil de la șefii săi.

Ca să caute în Parlament, un om care n-a făcut nimic pe linie profesională în viață, singura calitate (sau defect?) fiind că e membru al unui partid aflat la guvernare.

L-am mai urmărit pe respectivul și într-o confruntare directă cu un distins parlamentar arădean. Deși acesta din urmă l-a pus la punct cu argumente, de pe figura respectivului nu a dispărut nici o clipă zâmbetul arogant care de fapt ascunde incapacitatea sa intelectuală. Ca să nu mai vorbim de poziția fizică pe care o abordează la televizor, cu picioarele întinse, arătându-și și ciorapii ... Chestii de prost gust.

Voi încheia aici deși aș mai putea scrie încă multe foi pe această temă, dar nu merită. Oricum sper că arădenii au discernământul necesar de a nu lăsa să promoveze un neica nimeni cu porniri paranoice.

PNL

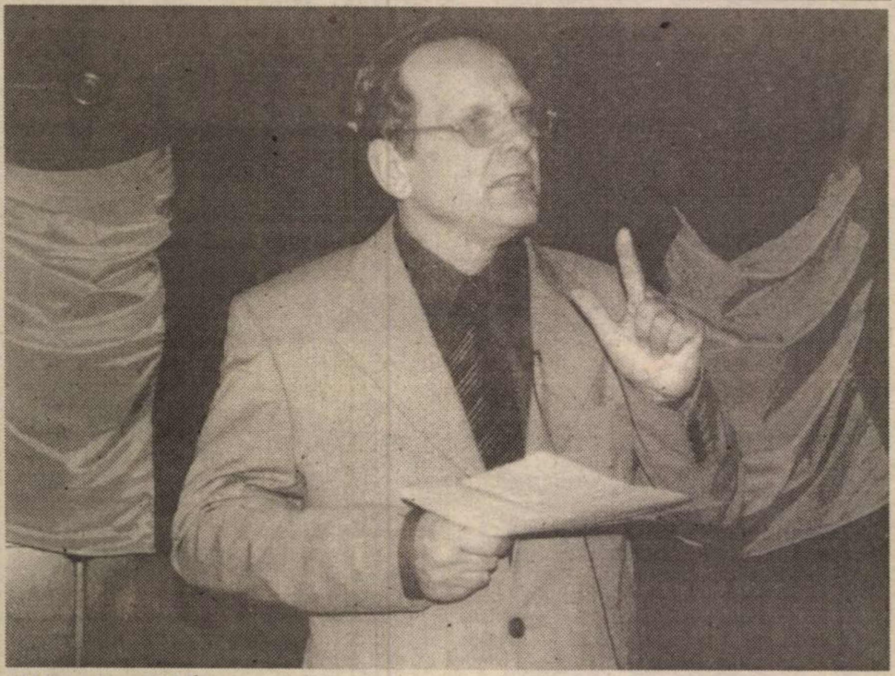

Stimați arădeni,

Contracandidații mei vă promit multe:

- că vor scoate țara din sărăcie, fără să spună cum;
- că vor face ordine în țară, fără să spună cu ce mijloace;
- că vor redresa economia, dar unii dintre ei habar n-au ce înseamnă economie.

Eu vă spun un singur lucru:

VÓI CONDUCE ȚARA AȘA CUM TREBUIE!

VOTAȚI PRM ARAD!

DEPUTAT

Dr. ec. CREȚ NICOARĂ

Arădeni,

România se găsește într-un impas fără precedent. Țara nu mai este guvernată, sărăcia a cuprins peste 60% din populația țării, corupția și impotența actualilor guvernanți aproape că ne-au izgonit din Europa, justiția este injustiție și economia este falimentară din toate punctele de vedere. Toți suntem de acord că

AȘA NU SE MAI POATE!

● PENTRU A IEȘI DIN IMPAS, PENTRU A TRĂI DECENT ȘI ÎN SIGURANȚĂ

VOTAȚI CREȚ NICOARĂ - DEPUTAT!

- Este profesor de matematică și economist.
- Este director general la „VINALCOOL" Arad.
- Este profesor universitar asociat la Facultatea de Management Agricol din Timișoara.
- Este președintele PRM Arad.
- Este doctor în management agricol.
- **A condus și știe să conducă.**

MARȚI, 14 NOIEMBRIE 2000

TVR 1

7,00 Telematinal
8,00 Jurnalul de dimineață
9,00 Jurnal regional
9,30 Agenda electorală
10,00 Practic TV
10,30 TVR Cluj-Napoca
11,20 TVR Iași
12,10 TVR Timișoara
13,00 Ora G - rel.
14,00 Jurnalul de prânz
14,15 Ciberfan
14,30 Iartă-mă! - rel.
15,30 Puncte cardinale
16,00 Cronica
17,00 Studioul electoral
17,30 O altă realitate - s.
18,00 Corect!
18,10 Pentru dumneavoastră, doamnă!
19,00 Infomania
19,10 Avanpremieră știri
19,15 Pasiuni - s.
20,00 Jurnal * Meteo
20,40 Sport
20,45 Alegeri prezidențiale 2000
22,15 Amprente
(●) **22,30 Martorul tăcut** - s.
0,00 Jurnalul de noapte
0,15 Vă place opera?

TVR 2

7,00 Familia Porter - s. rel.
7,35 Sabrina, vrăjitoare la 17 ani - s. rel.
8,05 Desene animate
8,35 Toți împreună
9,25 Obsesia vitezei - rel.
10,10 În numele sportului - rel.
10,40 Veni, Video, vici! - rel.
10,55 Știri
11,00 Mare schimbătoare - s. rel.
11,55 Femeia ispititoare - s., rel.
12,40 Tribuna partidelor
13,15 Desene animate - rel.
13,45 Cinci pentru națiune
14,45 Știri
17,10 Călătorind prin țară
17,40 Stăpânul animalelor - s.
18,30 Telejurnal TVR 2
19,00 Alegeri 2000
20,00 Expediție în necunoscut - rel.
20,30 Profetul, aurul și ardelenii - comedie, România, 1977
22,10 Știri
22,15 Televiziunea, dragostea mea!
23,15 Spectacolul lumii - rel.
23,45 Stăpânul animalelor - s. rel.
0,30 TV Mesager

PRO TV

7,00 Bună dimineața, Pro TV e al tău!
10,00 Agendă electorală
10,20 Tânăr și neliniștit - s. rel.
11,10 Casa McCallister - s. rel.
12,00 Oglinda timpului - s.
(l) **12,20 Victimă neidentificată** - polițist/thriller, SUA, 1983
(l) **14,15 Rețeta răzbunării** - f. rel.
15,55 Jocuri magice
16,00 Tânăr și neliniștit - s.
16,50 Sens unic
17,00 Știrile Pro TV
17,25 Agendă electorală
17,30 Viața bate filmul
18,15 Vremea * ProTv te ascultă ce vezi
18,20 Teo
19,00 Știrile Pro TV
19,55 Agendă electorală
20,00 Mortal Kombat - s.
21,00 Nikita - s.
21,55 Știrile ProTv
22,00 Eu vreau să fie președinte
23,45 Omul care aduce cartea
23,50 Pro Tv te ascultă ce vezi
0,00 X și zero
0,05 Știrile Pro TV * Profit
0,25 Profit
0,30 Seinfeld - s.
1,00 Casa McCallister - s.

TV ACASĂ

10,00 Știrile de Acasă - rel.
10,35 Acasă la bunica - rel.
10,45 Căsuța poveștilor
11,00 Dragoste și putere - rel.
11,30 Fiorella - s.
12,20 Dragoste nebună - rel.
13,10 Luisa Fernanda - s., rel.
14,00 Războiul pasiunilor - s., rel.
15,00 Înger sălbatic - s.
15,45 Miracolul iubirii - s.
16,45 Desene animate
16,55 Acasă la români
17,00 Dragoste și putere - s.
17,30 Fiorella - s.
18,20 Acasă la bunica - rețete culinare
18,30 Știrile de Acasă
19,10 Războiul pasiunilor - s.
20,00 Dragoste nebună - s.
20,55 Luisa Fernanda - s.
21,50 Principiul Dominoului - f. SUA, 1977
23,35 Acasă la români - rel.

ANTENA 1

7,00 Observator
8,00 'Neața!
11,00 Moștenitoarea - comed. SUA, 1975, cu Warren Beatty
13,00 Știrile amiezii
13,15 Dragostea învinge - s.
14,00 De dragul lui Pete - comedie, SUA, 1974
16,00 Zile din viața noastră - s.
17,00 Știri
17,10 Simțul dreptății - s.
18,10 Te voi iubi mereu - s.
19,00 Observator
20,00 Un mafiot de doctor - comedie, SUA, 1997
22,00 Marius Tucă Show
23,00 Observator
23,30 Noaptea târziu, cu Mircea Badea
0,30 Noaptea de la Varennes - dramă, coprod., 1982

PRIMA TV

7,00 Milagros - s. rel.
8,00 Prima Mix
15,00 Milagros - s.
15,55 Clip Art
16,00 Cronica cârcotașului - rel.
17,00 Detectivi de elită - s.
18,00 Focus
19,00 Real TV
19,30 Impact
(l) **20,00 Mănăstirea din Parma** - dramă, Franța, 1948, prima parte
21,50 Cronica cârcotașului
22,00 Focus
22,30 Exotic
23,30 Impact - rel.
0,00 Detectivi de elită - s.
0,55 Clip Art
1,00 Focus - rel.

TELE 7 ABC

7,00 Bună dimineața, România!
10,00 Teleshopping
10,25 Economic ABC - rel.
10,50 Gura lumii - rel.
11,00 Dați vina pe Corina - rel.
12,00 Telemedicina - rel.
13,00 Ora unu a venit
13,15 Cinetour - rel.
14,05 Rendezvous la Tele 7 - rel.
15,00 Teleshopping
15,20 Tinerețe fără bătrânețe
16,00 Post Merdian
17,00 Dați vina pe Corina!
18,00 24 din 24
18,30 Documentar
19,00 Telejurnal
19,30 Economic ABC
19,45 Gura lumii
20,00 Dan Diaconescu în direct
22,00 Măștile puterii
23,00 Dreptul la apărare
23,15 Viața noastră cea de toate zilele
1,00 Ora unu a venit - rel.
1,05 Post Meridian - rel.
2,10 Documentar - rel.

TV ARAD

7,00 Știri TVA - rel.
7,30 Hoinar prin țară - rel.
8,00 'Neața! - emis. matinală
11,00 Moștenitoarea - comedie, SUA, 1975
13,00 Știrile amiezii
13,15 Dragostea învinge - s.
14,00 De dragul lui Pete - comedie, SUA
16,00 Zile din viața noastră - s.
17,00 Știri
17,10 Divertisment
17,30 Mileniul trei
18,00 Studio electoral
18,30 Știri TVA
19,00 Observator
20,00 Un mafiot de doctor - comedie, SUA
22,00 Marius Tucă show
23,00 Știri TVA
În continuare program identic cu cel al Antenei 1

TV INTERSAT

8,30 Cafeaua de dimineață - emis. în direct
9,30 Trei destine - s., rel.
10,15 Preciosa - s.
11,00 Știri - Reportajul zilei - Vocea străzii
11,45 Cum să-mi îngrijesc câinele - rel.
12,30 Iubire fără sfârșit - film, rel.
14,30 Radical Power - s.
15,00 Eurocops - s.
16,00 Microb - rel.
17,30 Emisiune în limba germană
18,00 Avanpremiera Știrilor Intersat
18,02 Haideți să ne jucăm - ep. 3
18,14 Poanta zilei
18,15 Știrile Intersat - Reportajul zilei - Vocea străzii
19,00 Safari - s.
19,30 Studio electoral
20,30 Planeta video a copiilor - s.
21,00 Studio electoral
22,00 Bumerang - s.
22,30 Adrenalină (evenimente deosebite) - emisiune în direct
23,30 Știrile Intersat - Reportajul zilei - Vocea străzii
(■) 0,15 Erotica

HBO

10,00 O slujbă murdară - comedie, SUA, 1998
11,15 Ținutul fermecat - animație, SUA, 1999
12,30 Comoara lui Ulee - dramă, SUA, 1997
14,30 Nu mă cheamă Rappaport - dramă, SUA, 1996
16,45 Tarzan și orașul pierdut - aventuri, SUA, 1998
18,15 Jocuri, poturi și focuri de armă - comedie, SUA, 1998
20,00 Prințul Egiptului - animație, SUA, 1998
21,45 Copland - acțiune, SUA, 1997
23,30 Idolul femeilor - comedie, SUA, 1997
1,00 Amantul - dragoste, coprod., 1991

PRO TV INTERNAȚIONAL

0,00 Știrile ProTv
0,55 Jocuri magice
1,00 Omul care aduce cartea
1,05 Eu vreau să fiu președinte
2,50 Revista presei cu Neculai Constantin Munteanu
3,00 Știrile Pro TV
3,10 Profit
3,15 Acasă la bunica
3,30 Știrile de Acasă
4,00 Știrile Pro TV
4,25 X și Zero
4,30 Viața bate filmul

ATOMIC TV

7,00 Selector
10,25 Reactor - rel.
10,30 File de poveste - rel.
11,00 Atomix - rel.
14,00 Interactiv
15,30 Proaspete și fierbinți - hit-uri ale momentului
15,55 Reactor
16,00 Aria 52 - rel.
17,00 Selector
19,00 Atomix
21,55 Reactor
22,00 Selector - muzica pe banda rulantă
23,00 Rockada
0,00 Insomnia

RADIO ARAD & RADIO CONTACT (99,1 MHZ)

6,00 Lupta cu somnul
8,00 Bună dimineața, Arad!
10,00 Tovarășii mei
12,00 Pulsul zilei
14,00 Radio Magazin Deutsche Welle
15,00 Contact FM
17,00 Votează ce urmează
19,00 Bună seara, Arad!
19,30 Albumul zilei; 20,00 Aradul sportiv
21,00 Lumea voastră
22,00 Fabrica de hituri
23,00 Teoria iubirii
24,00 Super 50; 3,00 Contact FM

RADIO PRO FM (92,1 MHz)

1,00 - 2,00 TOP 10 PRO FM - rel.
2,00 - 3,00 PRO FM EXPLORER - rel.
5,00 - 5,30 BULETIN DE ȘTIRI la fiecare sfert de oră; 5,30 - 8,00 PRO FM PÂNĂ LA UNU - cu Nono Semen și Laura Călăceanu; 7,00 - 10,00 PRO FM PÂNĂ LA UNU - cu Cătălin Lăpușcă 10,00 - 13,00 PRO FM PÂNĂ LA UNU - cu Mihai Dobrovolschi; 13,00 - 14,00 13-14 CU ANDREI - cu Andrei Gheorghe; 14,00 - 17,00 POFTIM PRO FM - cu Cristian Pavel; 17,00 - 19,00 ARBEMA PREMIUM MUSIC - cu Cătălin Lăpușcă; 19,00 - 22,00 ASCULTĂ-ȚI MUZICA! - cu Andi Moisescu; 22,00 - 23,00 CSVD LA RADIO - cu Ada Rosetti; 23,00 - 1,00 RONDUL DE NOAPTE - cu Răzvan Exarhu

RADIO TIMIȘOARA

6,00 Ceasurile dimineții
8,00 Muzică populară cu dedicații
9,00 Cânt din suflet
10,00 De zece ori România; 11,00 Gramofon
12,00 Miez de zi la polul vest
13,00 Emisiune în limbile minorităților
16,00 Radio cocktail; 18,00 Actualitatea radio
18,10 Alegeri parlamentare 2000
19,00 Radiojurnal; 19,15 Familia
20,05 Călătorie în lumea poveștilor
20,15 Contemplații simfonice
21,00 Curierul de seară
Știri: 6,00; 7,55; 9,00; 11,00; 12,50; 17,00; 20,00; 21,00; 21,55
Radio Jurnal: 7,00; 16,00; 19,00
Agenda electorală: 9,30; 20,30

RADIO SEBIȘ

6,00-9,00 Matinal „21"
9,00-10,00 Alo, tu alegi!
10,00-12,00 Cafeaua de zece
12,00-14,00 Magazin „21"
14,00-15,00 Astăzi te sărbătorim - muzică populară cu dedicații
15,00-18,00 Unu plus doi
18,00-19,00 La mulți ani! - dedicații muzicale
19,00-20,00 Hit-uri „21"
20,00-22,00 Expresul de seară
22,00-24,00 Club „21"
0,00-2,00 92,1 Insomnii

ALGLASS
TAMPLARIE DIN ALUMINIU SI P.V.C.
USI SI FERESTRE DIN PVC DECEUNINK-BELGIA
PRETURI SI CALITATE DE EXCEPTIE
Str. Roșiori nr. 26; Tel./Fax: 289053
Piața Spitalului Bl. 1D; Tel/Fax: 253868

ALiază-Te cu cei PUTERNiCi!
PD

Gheorghe SECULICI
Arhitect
Director General
PROIECT S.A.

Dan IONESCU
Economist
Secretar de Stat
Șef Oficiul Concurenței

Adrian NIȚU
Inginer
Director
Zona Liberă

Gheorghe FALCA
Inginer
Vicepreședinte
Consiliul Județean

PUNR-PNR

ALIANȚA NAȚIONALĂ (PUNR-PNR)

Duminică, VALERIU TABĂRĂ, copreședintele Alianței Naționale (PUNR-PNR) a fost prezent în județul Arad. El a fost însoțit de candidații pentru Parlamentul României ai Alianței Naționale (PUNR-PNR) filiala Arad, Ene Dinga, Ioan Moș, Flaviu Medriș (senat) și Emil Roman, Gelu Zoica, Ionel Sfăt (Camera Deputaților).

Pentru început, caravana electorală s-a oprit la Șiria, unde au fost făcute donații constând în rechizite școlare și material didactic elevilor școlii ajutătoare. Apoi, candidații și stafff-ul electoral au asistat la sfânta liturghie pe care, alături de părintele paroh Poneavă a oficiat-o și părintele Emil Roman. La terminarea slujbei, locuitorii, prezenți în număr mare la biserică, au făcut o caldă manifestare de prețuire și simpatie reprezentanților Alianței Naționale (PUNR-PNR), partid pe care ei îl privesc cu încredere și speranță de mai bine.

După o scurtă oprire în localitatea Zărand, unde primarul a făcut o prezentare a problemelor locuitorilor de aici, caravana electorală s-a îndreptat spre Bocsig.

În fața unei numeroase asistențe, adunate la Căminul cultural din localitate cu prilejul Festivalului dansului călușăresc, printre sponsori numărându-se și Alianța Națională (PUNR-PNR), VALERIU TABĂRĂ a prezentat candidații la Parlamentul României și le-a vorbit cetățenilor despre necesitatea de a se gândi bine înainte de a pune ștampila „votat" pe buletinele de vot.

Țara se află la răspântie - a subliniat el. Unii așteaptă decizii de afară. Dar politica națională nu pornește de afară sau de la București. Politica națională pornește de la Arad, Satu Mare, Sibiu, Iași, pornește din țară. Noi trebuie să mergem pe drumul politicii naționale, al interesului național.

Valeriu Tabără a fost ascultat cu atenție de public și aprobat în repetate rânduri. Un moment de autentică exprimare a atașamentului la valorile naționale, patriotice românești s-a petrecut atunci când Valeriu Tabără a urcat pe scenă alături de artiștii populari și a intonat cântecul „Doamne, ocrotește-i pe români!" Întreaga asistență s-a ridicat în picioare, ovaționând îndelung.

ARĂDENI!
SPERANȚA DVS. DE MAI BINE, DE PROSPERITATE ȘI PROGRES SE POATE ÎMPLINI NUMAI DACĂ FACEȚI ALEGEREA CORECTĂ!
EA ESTE ALIANȚA NAȚIONALĂ (PUNR-PNR)!
CREDINȚA, LEGE, BUNĂSTARE!

VOTAȚI

PARTIDUL SOCIALIST AL MUNCII

SENATORI

1. Cotoară Ioan - *Inginer*
2. Tomoioagă Gheorghe - *Inginer*
3. Perva Aurelia - *Tehnician*
4. Țucudean Ana - *Confecționer*
5. Tomescu Georgel - *Tehn. Veterinar*

ION SASU
PREȘEDINTE AL ROMÂNIEI

DEPUTAȚI

1. Teodor Pătrăuță - *Lector Universitar*
2. Mihai Francisc Lelik - *Ziarist*
3. Delia Maria Cernea - *Telefonistă*
4. Tudor Gabor - *Contabil*
5. Victoria Alexandru - *Bibliotecar*
6. Andfonic Tamșa - *Lector*
7. Florica Floruț - *Economist*
8. Teodor Lupșa - *Tehnician*
9. Simion Puf - *Tehnician*

FIECARE ARE DREPTUL LA UN VIITOR PROSPER ȘI SIGUR

◆ *Locuri de muncă* ◆ *Garantarea proprietății* ◆ *Credite avantajoase*
◆ *Prețuri stabile* ◆ *Protecție socială* ◆ *Prețuri corecte la produsele agricole*
◆ *Salarii decente* ◆ *Pensii omenești*

O PARTE DIN ACUZAȚIILE LA ADRESA COMISARULUI ROȘIANU SUNT ADEVĂRATE!

– declară DRAGOȘ RUSU, comisarul general al Gărzii Financiare

– Domnule comisar general Rusu vă rugăm să ne spuneți care este situația la Garda Financiară Arad?

– Ce vă pot spune. A fost finalizat controlul declanșat în urmă cu mai multă vreme de Ministerul Finanțelor. Dânșii au făcut un raport pe care vineri l-au prezentat tuturor celor implicați în chestiune. Noi l-am detașat în această perioadă pe comisarul șef Roșianu, tocmai pentru a nu exista suspiciuni.

– Care e situația d-lui Roșianu?

– În prezent, domnul Roșianu este detașat la Slobozia. Din punctul meu de vedere, secția Arad nu merge bine. Dl. Roșianu trebuie să înțeleagă că nu poate să fie șef toată viața. Dacă era un șef adevărat, cu mâna de fier nu se întâmpla ce s-a întâmplat. În plus de asta, din ce am văzut eu în rezultatele controlului, i se pun foarte multe în cârcă d-lui Roșianu. Eu l-am rugat frumos să-și dea demisia, să înțeleagă, dar n-a vrut.

– Cine conduce acum Garda Financiară Arad?

– Am trimis la București doi băieți tineri, un jurist Dan Cancel și Gabi Cărbunaru care îl va consilia o perioadă. Săptămâna asta voi trimite la Arad pe unul dintre adjuncții mei să se implice în conducerea secției o săptămână, să vadă cum stau lucrurile.

– Pe ce funcție a fost detașat la Slobozia dl. Roșianu?

– Eu nu pot să-l trimit decât pe funcție de șef acolo. Era postul liber și îi dau ocazia să demonstreze că e bun. Trei luni are timp.

– Din acuzațiile aduse de comisarul Pavel Roman s-a adeverit ceva?

– Din nefericire, o parte din ceea ce a spus comisarul Roman, s-a adeverit.

– Ce măsuri se vor lua?

– Auditul intern din M.F. care a făcut controlul, va face propunerile de sancțiuni sau înaintare a celor constatate către procuratură, iar ministrul finanțelor va semna. Nu eu!

Oricum, zilele următoare vom da publicității rezultatele controlului, raportul oficial.

– Vă mulțumim.

ȘERBAN POPESCU

CÂTEVA CONSIDERAȚII DESPRE OMENIE

(Urmare din pagina 1)

Este greu în acest cadru să apreciezi dacă Marx a fost cinstit când a scris Manifestul Partidului Comunist, sau Capitalul. Este clar că a reflectat o realitate cum a reflectat-o și Engels în „Situația clasei muncitoare din Anglia". Dar ceea ce propuneau ei era o utopie, dar o utopie acceptată ca o speranță în fața situației disperate a omului din societatea în care capitalul reprezenta singura valoare. Punerea în practică de către Lenin a acestei teorii în Rusia s-a dovedit o măsură a plutocrației financiare mondiale, a Germaniei lui Wilhelm al II-lea care l-a finanțat pe Lenin pentru victoria revoluției proletare. Dar de ce oare a fost sprijinit și de plutocrația iudaică. Cred că în Rusia, unde revoluționarii erau aproape fără excepție evrei, se dorea să se impună noua putere a masoneriei, pentru a domina lumea. Când s-a văzut după ani și după experiența țărilor intrate în orbita sovietică că experimentul a dat greș, au schimbat calimera și din comuniști au devenit capitaliști, finanțatori ai marilor puteri ca SUA, încercând acum să conducă lumea de la noul centru, din Manhathan.

Pentru a face asemenea legături e nevoie de o anumită cultură, pe care oponenții mei politici sau cei mânați de invidie și intoleranță nu o posedă. O spun fără falsă modestie. Cei în cauză se conduc după interese meschine, deteriorează sensul creștinismului de la menirea sa inițială - iubirea dintre oameni și speranța într-o lume mai bună în care toți să fie egali, unde să primeze în locul bunurilor pământești bogăția spirituală. Sigur, aceasta este la ora actuală o utopie, dar o utopie frumoasă care ne dă speranța într-o lume a perfecțiunii cum a fost gândită de creștinism. Acum proprietatea este un factor de progres, este un stimulent al acestuia, însoțit, ca în gândirea social-democrată, de o micșorare a distanței dintre bogați și săraci, de o repartiție echitabilă a bogățiilor societății. Peste secole, poate peste milenii, oamenilor viitorului li se va părea un mod naiv de gândire și de existență. Pentru că viitorul așa cum este prefigurat de creștinism, de marii gânditori, este totuși unul fără proprietate individuală, fără bogății opulente. Dar poate să înțeleagă o asemenea gândire indivizi mărunți, mânați de ură viscerală, din care răzbat doar instincte primare, grosolane, fără nuanțări? Desigur că nu. Viitorul, când oamenii se vor schimba radical, este cel gândit și prefigurat de Iisus Hristos în creștinism, de teoriile acum utopice. Dar să revenim la pilda cu pericolul bogățiilor și răsplata pentru sărăcie: „Un tânăr bogat a venit la Iisus, a îngenuncheat și a zis: Învățătorule, ce trebuie să fac pentru a dobândi viață veșnică? Iisus i-a răspuns: Dacă vrei să intri în viață păzește poruncile: să nu ucizi, să nu faci fapte necurate, să nu furi, să nu depui mărturie falsă, cinstește pe tatăl și mama ta și cinstește pe aproapele tău ca pe tine însuți. Tânărul i-a zis: Învățătorule, toate acestea le-am păzit din tinerețea mea. Ce-mi mai lipsește? Iisus, uitându-se la el, i-a plăcut și i-a zis: Un lucru îți lipsește. Dacă vrei să fii perfect, mergi, vinde toate câte ai și dăruiește-le săracilor și vei avea comoară în cer, apoi vino și urmează-mă. Auzind acest cuvânt tânărul a plecat întristat pentru că avea bogății multe.

Atunci a zis ucenicilor săi: Adevăr vă zic, bogatul cu greu va intra în împărăția cerurilor. Mai ușor este să treacă o cămilă prin urechea acului, decât să intre un bogat în împărăția cerurilor... Și tot cel care va fi părăsit casa, ... ogoarele pentru numele meu, însutit va primi, și viața veșnică o va poseda."

Suntem noi pregătiți pentru asemenea sacrificiu? Să nu fim mincinoși și să recunoaștem că nu. Va dura încă mult până oamenii vor înțelege aceste „utopii" comuniste. Va mai trece mult până oamenii vor renunța la orgolii, egoism, la bădărănii, mârlănie, pentru a trăi cu adevărat o viață spirituală. Grav este că mulți care se bat cu pumnul în piept că sunt credincioși, nu au înțeles sau nu vor să înțeleagă nimic din această pildă a lui Iisus. Ei merg înainte în dispreț față de semenii lor, se consideră atotștiutori și greșesc la fiecare pas. E ușor să fi „credincios" când convingerile tale și mintea îți stau la bogăție, la atacuri împotriva colegilor dacă nu a semenilor tăi. Nu poți merge pe un drum drept dacă nesocotești cele mai elementare norme morale ale umanității. Comunismul este departe, dar a fi om poți și acum. Pentru mulți e greu și acest lucru!

OPORTUNITĂȚI PENTRU STOINEȘTI

Valea Sartiș „împarte" satul Stoinești, aparținător comunei Craiva. În localitate nu există vreun pod care să permită trecerea unui vehicul de pe un mal pe celălalt. Căruțe, mașini, tractoare, trec, vrând-nevrând, prin vale.

Un reprezentant de la Fondul Român de Dezvoltare Socială s-a deplasat la Stoinești și a constatat realitatea. Primarul din Craiva, Petru Trânc, a precizat că există oportunitatea proiectului de reabilitare a drumului comunal care duce la Stoinești și de construcția unui pod peste Valea Sartiș. Acesta ar fi necesar nu doar pentru localnicii din Stoinești, ci și pentru cei din cătunul Vălani care, pentru a ajunge în centrul de comună, trebuie să treacă tot prin aceeași vale.

T. M.

ApR

ALIANȚA pentru ROMÂNIA

DOREL UNGUR - deputat EMIL PUTIN - senator

TOT MAI MULȚI APERIȘTI, ALĂTURI DE CANDIDAȚII LOR PENTRU PARLAMENTARELE 2000

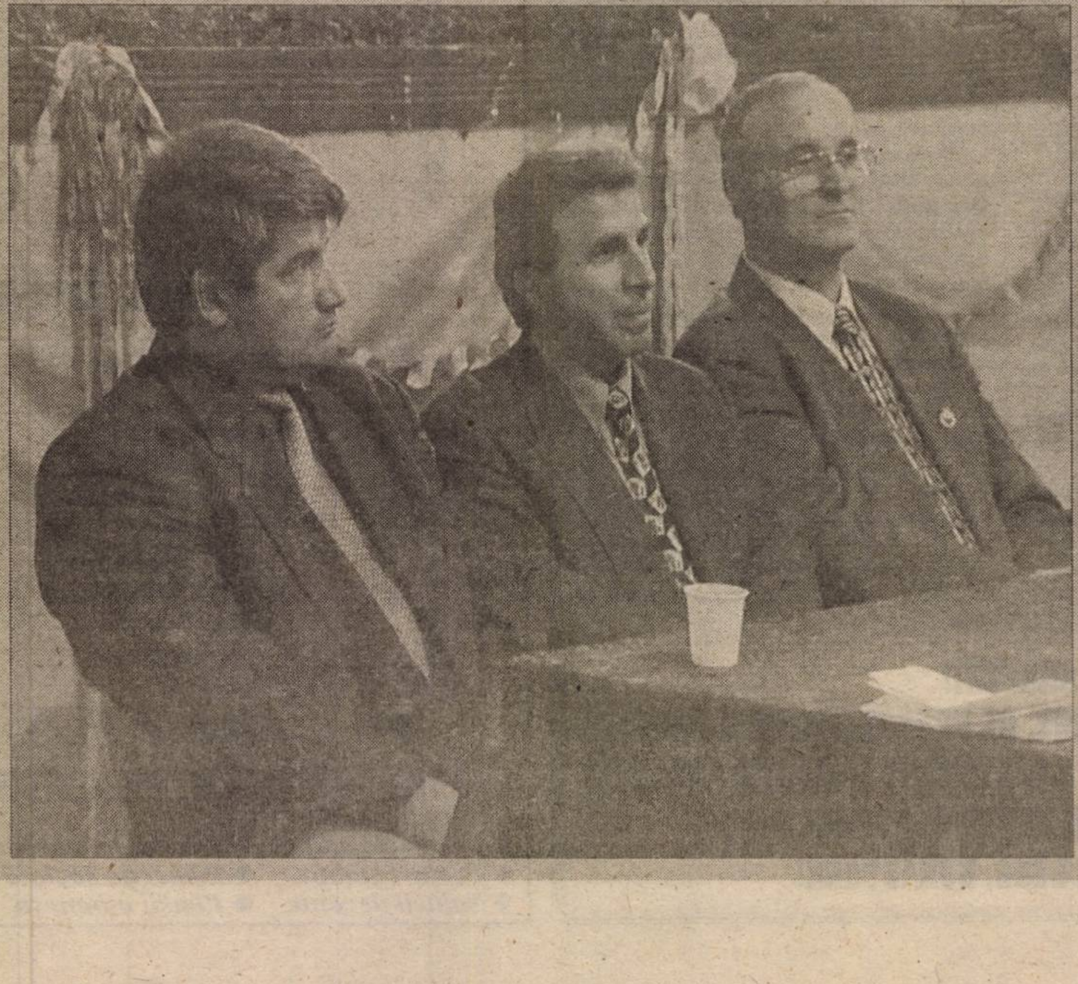

Candidații ApR pentru Senat și Camera Deputaților își continuă turul de forță prin județul Arad: locuitorii din Zăbrani, Hălmagiu, Pleșcuța, Buteni au avut ocazia, în acest sfârșit de săptămână, să dezbată problemele cu care se confruntă, alături de candidații ApR pentru parlamentarele 2000.

Duminică, 12 noiembrie, la Șiria, în căminul cultural arhiplin de simpatizanți aperiști, **Emil Putin**, **Gheorghe Chiper**, **Dorel Ungur**, **Ioan Biriș** și ceilalți membri ai echipei ApR pentru parlamentare au reușit să ridice sala în picioare și să obțină acordul mulțimii pentru programele propuse de ei, care au fost primite cu urale.

Emil Putin a spus: „Puterea deciziei este a voastră. Puterea voastră stă în forța cu care veți pune ștampila pe buletinul de vot. Și atunci să vă gândiți la arădenii voștri și la cel care înseamnă „Darul lui Dumnezeu": Teodor Meleșcanu."

Dorel Ungur, candidat pentru Camera Deputaților, a făcut un gest deosebit, donând școlilor din Șiria, Cermei și Șicula câte un calculator.

La Șiria, **Emil Putin** a oferit prin tragere la sorți doi berbecuți, făcând fericiți doi localnici.

BTR A TRECUT DE PRIMUL ȘOC

Ieri s-au făcut primele plăți

Câteva zeci de persoane se aflau, în cursul dimineții de ieri, în fața sediului BTR Arad. Multe din acestea s-au programat încă de vineri pentru a-și ridica depozitele făcute la această bancă. Alți clienți ai băncii au venit ieri să se programeze în vederea primirii banilor zilele următoare.

La sfârșitul săptămânii trecute, BTR a anunțat că va efectua plăți către persoanele fizice în limita unui plafon de 3000 dolari pe zi. Pentru persoanele juridice care au conturi la BTR, nu se efectuează plăți sau transferuri, cu excepția plăților salariale, de asemenea cu programare.

„De ieri, BTR a început să facă plăți, conform programărilor. Clienții pot să se programeze în continuare. Noi avem însă convingerea că situația se va redresa și că operațiunile bancare vor reveni la normal. Pentru aceasta banca va apela la banii pe care îi are în străinătate", a spus directorul sucursalei arădene a BTR, Ovidiu Popa.

Primii 100 din arădenii programați și-au primit înapoi banii, ieri. Reprezentanții băncii spun că și ceilalți clienți programați își vor recupera banii.

GERLINDE KNAP

MEDICII DE FAMILIE ACUZĂ

Recent, președintele Casei Naționale de Asigurări Sociale de Sănătate și ministrul Sănătății au emis o hotărâre comună prin care se reduce procentul din încasări destinat medicinei de familie, de la 15% la 6%.

Asociația Medicilor de Familie din județul Arad (AMFA) consideră că hotărârea este ilegală. „Prin publicarea în Monitorul Oficial a Contractului cadru privind condițiile acordării asistenței medicale și a Normelor de aplicare a contractului cadru, procentul de 14,5-15% din încasările de la asigurați, destinat medicinei de familie, capătă putere de lege. Or, președintele CNASS nu poate, prin ordin personal, să anuleze o lege în vigoare.

„Pe de altă parte, ministrul Sănătății nu are dreptul de a contrasemna o asemenea hotărâre pentru că, legal, ministerul pe care îl conduce nu are nici o legătură cu sistemul de asigurări, cu medicii de familie (care exercită o profesie independentă) și, mai ales, nu are nici o legătură cu banii din asigurări (în afara complicității la deturnarea lor)" - apreciază dr. Nicolae Nedea, președintele AMFA.

Asupra efectelor pe care această măsură le va aduce în rețeaua medicinei de familie, vom reveni în ziarul nostru de joi.

DIANA DUȚU

FOC

Ieri noapte, în jurul orei 2,00, la Ferma 4 Vladilact aparținând de Societatea agroindustrială Utviniș, a izbucnit un incendiu în urma căruia au ars 80 de tone de baloți de paie, în valoare de peste 50 milioane lei.

Cauza incendiului este în curs de stabilire, ne-au informat pompierii militari arădeni.

PE ȘOSELE

În ultimele zile, Poliția Rutieră a reținut opt certificate de înmatriculare - pentru defecțiuni tehnice - și a aplicat 373 de amenzi în valoare de peste 31,5 milioane lei.

Au fost suspendate 11 permise de conducere din care șapte pentru conducere sub influența băuturilor alcoolice - numiților: Manușov Ioan-Mihai (3-AR-815), Horha Valentin (AR-04-KNF); Rabi Gabriel (AR-03-WHU), Popiți Claudiu-Iulian (AR-04-NVT), Weisz Flavius (5-AR-6780) și Popescu Marcel (AR-04-BYF), toți din Arad, precum și Groza Mihai (AR-02-FBM) din Nădlac.

B. O.

HOȚII DE... INDICATOARE RUTIERE

Doi tineri de 18 ani, din Vinga, au fost prinși de Poliție în timp ce sustrăgeau indicatoare rutiere de pe ruta Vinga - Ortișoara. Ei se ocupau de „strângerea" indicatoarelor încă din luna iulie a acestui an. Cu ocazia extinderii cercetărilor, s-a stabilit că cei doi tineri din Vinga - **Agrijan Florin** și **Rostaș Dobrin-Mugurel** - au mai comis și alte furturi de biciclete și din locuințe.

O. BULZAN

„SCURT-CIRCUIT" ÎN SERIE, LA PRIMĂRIILE DIN JUDEȚ

Șucursala de distribuție a energiei electrice Arad (SDA) are de recuperat de la consiliile locale din județ suma de șapte miliarde și trei sute de milioane lei, bani reprezentând facturi curente plus majorări de întârziere.

Dl. Valentin Müller, directorul marketing în cadrul SDA, ne-a informat ieri că primarii care nu se vor prezenta la sediul SDA din B-dul Iuliu Maniu din Arad pentru a-și negocia situația în sensul găsirii unor modalități de reeșalonare a datoriilor, se vor trezi lucrând la lumânare.

În ceea ce privește topul datornicilor, interlocutorul nostru a nominalizat: Primăria Ghioroc cu restanțe de 604 milioane, Sebiș - 486 milioane lei, Pâncota - 380 milioane lei, Curtici - 330 milioane lei, Cermei - 166 milioane lei și lista poate continua.

N. OPREAN

80 DE FAMILII AȘTEAPTĂ UN SEMN DIN PARTEA D-LUI PRIMAR ...

Poșta redacției

DACĂ PRIMARUL A PROMIS, ATUNCI AȘA VA FI!

Gheorghe Cernăianu și un grup de locuitori de pe străzile Turdei și Jiului

● După cum ați observat, ziarul nostru a relatat, nu o dată, despre necazurile celor peste 80 de familii de pe străzile Turdei și Jiului din Arad.

Să rezumăm. Până prin 1985, fosta Fabrică de nutrețuri combinate (FNC), aflată la capătul străzii Turdei, dispunea de o singură poartă de acces: cea dinspre strada Câmpul Liniștii, unde se ajungea pe un drum modernizat, pregătit anume pentru traficul greu. Să mai amintim că până în acel an, străzile Turdei și Jiului erau nemodernizate, adică ele dispuneau de un drum obișnuit, de țară, Primăria din acea vreme socotind că ele sunt ca atare total improprii traficului greu, datorită acestui aspect cât și îngustimii lor - circa 6 metri.

În urma repetatelor insistențe ale locuitorilor de pe aceste două străzi, Primăria a acceptat, în cele din urmă, cu chiu cu vai, să le satisfacă cererile, pietruind ambele drumuri, de mântuială, ce-i drept, dar oricum era altceva față de ceea ce fusese înainte. Urmarea: în anul 1986, FNC-ul a deschis cea de a doua intrare în fabrică cu acces de pe strada Turdei, motivând că traficul era unul ușor, cu camioane de până la 5 tone care nu avea să afecteze prea mult siguranța clădirilor. Bineînțeles că locuitorii din zonă au fost total nemulțumiți, dar ce puteau face, decât să-nghită și să se supună?!

Și așa a venit Revoluția și mai apoi anul 1994, când FNC-ul a început a fi scos la vânzare. Evident, pe bucăți, idee care s-a dovedit a fi punctul de pornire a nenorocirilor de acum pentru că - o chestie demnă de Gâgă sau de Păcală și Tândală - **atunci ând s-a început privatizarea FNC-ului, isteții noștri de la FPS au acceptat ca una dintre cele 5 societăți care au cumpărat fabrica să cumpere și ... poarta nr.1, - poarta principală de acces în FNC, cea dinspre Câmpul Liniștii!** Ce a urmat nu-i greu de bănuit: noul proprietar al ... porții nr. 1 nu le-a mai dat voie celorlalți să intre sau să iasă pe poartă, aceștia găsind însă imediat soluția: **dirijarea întregului trafic, cu mașini de 30-40 de tone! - pe străzile Turdei și Jiului.** Cum am mai scris, o perioadă, acest trafic care a dus la deteriorarea rapidă a mai tuturor caselor de pe cele două străzi a fost mutat - așa, pentru a astupa pe moment gura oamenilor! - pe o stradă învecinată - Oltului - mult mai lată, dar datorită fundamentului fragil improprie și ea unei astfel de circulații. Situația aceasta a durat foarte puțin, până după alegerile locale din vară, când noua conducere locală - de fapt, nu se știe precis cine a dat această dispoziție - **semnele de interdicție a camioanelor grele de pe străzile Turdei și Jiului au fost desființate, în locul lor apărând un altul care dă drept TIR-urilor de până la 15 tone (!) să circule, din nou, în voie pe cele două străzi!**

Toată această situație imposibilă - când casele se deteriorează pe zi ce trece, fără a mai vorbi de zgomotul produs de trecerea zecilor de mastodonți - a fost prezentată primarului ales al Aradului, dl. DORU POPA - care a socotit că ideea cu dirijarea traficului pe strada Agricultorilor care face legătura cu drumul de centură al Aradului - **destinat special traficului greu** - este cea mai bună și că **ea urmează să fie aplicată cât mai curând, respectiv după pregătirea corespunzătoare a străzii Agricultorilor.**

Dl. **Gheorghe Cernăianu** a ținut să încheie cu următoarele cuvinte: **Cunoscând seriozitatea și tenacitatea noului primar, care a dovedit până acum că își respectă întotdeauna cuvântul dat, ne exprimăm speranța în numele celor 80 de familii de pe străzile Turdei și Jiului că dl. primar Doru Popa ne va curma cât mai curând calvarul la care suntem supuși de atâta amar de vreme".**

LA PREȚURI CA-N EUROPA, LA SALARII CA-N AFRICA!

I. Avram, bloc F-2, Arad

● N-am auzit ca Guvernul să intenționeze o asemenea majorare a benzinei, respectiv până la două mărci și ceva, precum în Germania. Ce-i drept că în urmă cu un an și jumătate a existat o astfel de tentativă și ea a aparținut **pătrățosului nostru ministru de Finanțe,** care prin februarie **a cerut creșterea prețului benzinei la, nici mai mult, nici mai puțin decât 1 dolar pe litru!** Adică, la vreo 12.000 de lei cât făcea pe atunci un dolar, acest neegalat până acum și sperăm că nici de acum înainte, perceptorul-șef al României motivând o astfel de aiuritoare măsură prin, vezi Doamne, **„necesitatea alinierii noastre la Europa".**

Foarte bine, să ne aliniem, dar, ca de obicei, noi - se putea altfel? - o începem cu sfârșitul. Respectiv, **întâi creștem peste noapte de câteva ori prețurile și abia peste ... 10 ani, dacă nu și mai târziu! - aliniem și salariile la aceste prețuri!** Bunăoară, în vreme ce în prezent prețul unui litru de benzină este aproximativ același în România ca și în Cehia, Ungaria sau Polonia, diferența dintre salariul mediu brut al unui român și cel al unui ceh, ungur sau polonez este de ordinul câtorva milioane! Spre exemplu, **față de un câștig mediu brut pe lună în România de 105 dolari, în Cehia el este de 330 dolari, în Ungaria de 307 dolari, iar în Polonia de 343 dolari!**

Oricum, chiar și așa, „nealiniați", prețul benzinei a devenit tot mai de nesuportat. Judecați și dv.: dacă în 1996 benzina se vindea cu 960 de lei litrul, după mai puțin de 4 ani de zile ea a ajuns la 13.000 de lei! Deci, o creștere de aproape 14 ori! Vorba aceea **la prețuri ca-n Europa, în schimb la salarii ca la ultima țară din Africa!**

● Refacerea trotuarelor, după terminarea lucrărilor de extindere a rețelelor de gaz sau de apă, cade în sarcina unor societăți comerciale special desemnate pentru aceasta de către Consiliul Local printr-o hotărâre din august 1998. Cine și cum urmărește însă aplicarea acestei hotărâri este o altă treabă despre care vom scrie mai pe larg cu un alt prilej.

MIRCEA DORGOȘAN

Universitatea de Vest „VASILE GOLDIȘ" Arad vine în sprijinul pensionarilor

Domnul prof. univ. dr. Aurel Ardelean, Rectorul Universității de Vest „Vasile Goldiș" Arad, vine în sprijinul tuturor pensionarilor din municipiul Arad, prin asigurarea asistenței stomatologice gratuite, în cadrul Clinicii Universitare Stomatologice din Calea Aurel Vlaicu.

Solicitanții vor lua legătura cu conducerea și cadrele didactice, care, fără a împiedica desfășurarea normală a procesului de învățământ, vor face programări, pentru rezolvarea gratuită a tuturor problemelor legate de asistență stomatologică, chirurgicală, terapeutică și protetică.

Neascultarea inspectorului de muncă

SE POATE LĂSA CU O AMENDĂ DE 30 MILIOANE LEI

Prin modificările apărute recent în legislația protecției muncii, neregulile constatate în acest domeniu se vor sancționa mult mai aspru. Astfel, după Legea nr. 108/2000 - nerealizarea măsurilor dispuse de inspectorul de muncă în urma unor controale sau accidente de muncă, poate atrage aplicarea unei amenzi cuprinse între 15 și 30 milioane lei. De asemenea, cu amendă cuprinsă între 10 și 20 milioane lei se poate sancționa cel vinovat de împiedicarea inspectorului de muncă în exercitarea atribuțiilor de serviciu.

Prin asprirea pedepselor se urmărește creșterea vigilenței agenților economici cu privire la respectarea normelor de protecție a muncii. Aceasta și întrucât, de multe ori, la multe firme, amintitele „norme" există mai mult pe hârtie ...

C. TRIF

Distribuitor Autorizat
dialog
EURO - GSM
I-auzi una...
i-auzi două...
i-auzi
299.000
TVA inclus
Pentru DIALOG INEDIT
O luna de abonament gratuit pentru toate tipurile de abonament cu minute incluse !!!
B-dul Revoluției nr. 95
Mețianu nr. 7
Sebiș, Teilor nr. 1

FĂRĂ CREȘTEREA ANIMALELOR, AGRICULTURA NU E RENTABILĂ

Gheorghe Petrișor, din Miniș, muncește zece hectare de pământ. Din 1995 a renunțat la serviciu pentru că nu făcea față și agriculturii și unui loc de muncă. Nu are toată gama de utilaje agricole, dar se descurcă. Muncește zilnic de dimineața până seara, de-i „sar capacele". Altfel, nu se poate. Doar la sărbători programul e ceva mai lejer.

Petrișor spune că agricultura ca activitate de sine stătătoare nu este rentabilă. A semănat 3,5 hectare cu grâu și intenționează ca în primăvară să semene porumb și floarea-soarelui. Particularul valorifică cerealele în propria gospodărie, unde crește animale. În felul acesta reușește să obțină un cât de cât profit. În vară a avut în gospodărie 30 de porci. Acum mai are 13 (cinci grași și opt purcei). De doi ani a început să construiască adăposturi pentru porci. Dacă finalizează construcțiile anul viitor, intenționează să mărească efectivele.

Până anul trecut a crescut, pe lângă porci, viței și cai. Dar **„nu avem utilaje care să ne ajute în recoltarea furajelor: greblă mecanică, presă pentru balotat. Investești multă muncă și când tragi linie constați că nu merită."**

Munca de fermier și de agricultor presupune unele renunțări: la concedii, la distracții, pentru că timpul fizic trebuie împărțit eficient și fiecare ban trebuie chivernisit pentru o nouă investiție. În această toamnă doar în sămânța de grâu și în îngrășăminte a investit aproape zece milioane lei.

Micul fermier se gândește cu teamă la viitorul an agricol și este conștient că va trebui să renunțe la animale dacă anul va fi rău.

Ca toți producătorii și Gheorghe Petrișor este nemulțumit de modul rudimentar în care țăranul este obligat să-și păstreze recolta. Nu mai departe, grâul este păstrat întotdeauna pe pod de pe un an pe altul pentru că nu există siguranța că anul viitor va fi producție și nici statul nu vine în vreun fel în sprijinul celor care trudesc pentru pâinea țării.

TEODORA MATICA

UN PERICOL PENTRU CEREALELE PĂIOASE - LARVELE GÂNDACULUI GHEBOS

În județul nostru, gândacul ghebos constituie unul dintre cei mai periculoși dăunători ai culturilor cerealiere de toamnă. Atacul larvelor gândacului ghebos, produce uneori pagube considerabile pe suprafețele însămânțate cu grâu, orz ori orzoaică. Apariția dăunătorilor se suprapune cu primele faze de dezvoltare a plantelor, activitatea cea mai intensă manifestându-se din octombrie și până în aprilie. Modul de hrănire este specific: larva se localizează într-o galerie din sol, lângă cerealele răsărite, unde sunt trase frunze sau tulpini cu al căror suc celular se hrănește. Din planta atacată rămân doar nervurile ce au aspectul unor ghemotoace de câlți la baza plantelor. Atacul este cu atât mai puternic, cu cât are loc mai timpuriu, imediat după răsărire și aceasta deoarece plantele sunt distruse în întregime. Atacul manifestat mai târziu, după înfrățirea cerealelor, este mai puțin vizibil, deoarece masa vegetativă este mai bogată, fapt care permite supraviețuirea plantei atacate. Procesul de hrănire poate continua și în ferestrele iernii, când nu este zăpadă și temperatura depășește 3°C. Atacul este favorizat de cultivarea pe același teren a cerealelor timp de mai mulți ani consecutiv, precum și a umezelii. Toamnele secetoase defavorizează atacul. De altfel, controlul lanurilor în vederea depistării atacului se recomandă numai după ploile care au umezit stratul superficial al solului. Prevenirea atacului se face prin tratarea semințelor cu un produs obișnuit, iar în vegetație cu unul dintre produsele: Sinoratox 3 l/ha, Decis 0,3 l/ha, Karate 0,3 l/ha, Ecalux 1,5 l/ha, numai în vetrele de atac.

În agricultură

REALIZĂRI ALE INGINERIEI GENETICE

Deși controversate, modificările genetice ale plantelor de cultură prezintă un interes economic și ecologic deosebit de important.

Relativ recent, în 1993, au apărut în magazinele americane primele tomate modificate genetic. Deși aparent nu se deosebesc prin nimic de cele obișnuite, pot fi păstrate un timp îndelungat fără să se deprecieze.

Tehnica de obținere este complicată și costisitoare. Prin anumite operații de inginerie genetică s-a introdus în patrimoniul ereditar al plantei o genă suplimentară, responsabilă cu blocarea producerii unei enzime ce contribuie la coacerea și apoi la puterzirea fructelor.

Noul tip de tomate va fi urmat de altul care va fi capabil să suporte temperaturi negative fără să înghețe. Aceasta, deoarece plantei i s-a grefat o genă capabilă să determine producerea unui fel de „substanță antigel". Senzațional este faptul că gena a fost prelevată de la un pește din Antarctica.

O varietate de porumb pusă la punct în San Diego - SUA, le permite agricultorilor să renunțe complet la insecticide, planta fabricându-și singură toxina care ucide insectele dăunătoare. La acest porumb a fost grefată o genă provenită de la un microorganism ce declanșează sinteza otrăvirii.

Despre anumite controverse pe care le-a iscat această tehnică, viitorul își va spune cuvântul.

Foto: VIOREL MUSCA

La I.A.S. Utviniș pământul este redat foștilor proprietari

FERTILIZAREA PAJIȘTILOR

Să nu uităm că pentru a influența pozitiv atât calitatea pajiștilor, cât și valoarea nutritivă a furajelor obținute este nevoie ca acestea să fie fertilizate atât cu îngrășăminte organice cât și cu îngrășăminte chimice.

În condițiile țării noastre, fertilizarea pajiștilor cu gunoi de grajd în toamnă este cea mai avantajoasă, deoarece în timpul toamnei și al iernii elementele fertilizante sunt bine reținute în stratul de țelină.

Îngrășămintele organice au un efect complex și de lungă durată prin creșterea producției și schimbarea compoziției floristice în favoarea leguminoaselor, la care se adaugă reducerea acidității solului și creșterea conținutului în humus.

Gunoiul de grajd se aplică toamna sau primăvara în cantități de 20-40 t/ha, fiind mai bine utilizat în zonele colinare decât la câmpie.

Primăvara se vor fertiliza numai pajiștile destinate obținerii de fân, întrucât aplicarea pe pajiști reduce mult gradul de comestibilitate a plantelor la primele cicluri de pășunat.

Deoarece gunoiul de grajd conține puțin fosfor, fertilizarea se completează cu aplicarea a 100-150 kg superfosfat.

- Îngrășămintele cu azot se aplică în doze variate, în funcție de compoziția floristică a pajiștei, epoca de aplicare, conținutul cu azot al solului. Pe pajiștile unde predomină leguminoasele se recomandă doze mai mici (dozele mai mari de 300 kg/ha sunt dăunătoare).

Îngrășămintele cu azot se aplică jumătate primăvara devreme și cealaltă jumătate după primul ciclu de pășunat.

- Îngrășămintele chimice cu fosfor se aplică primăvara timpuriu, de regulă odată cu cele cu azot, în doze de 300-400 kg superfosfat la ha. Întrucât au efect prelungit, se dau la interval de doi ani.
- Îngrășămintele cu potasiu, sunt cele mai puțin folosite pe pajiști, deoarece solurile de la noi sunt bogate în potasiu. Când fertilizarea cu fosfor este asociată cu cea cu potasiu se sporește procentul leguminoaselor. Pe solurile acide însă, aplicarea îngrășămintelor cu potasiu nu se recomandă deoarece măresc aciditatea solurilor. Aplicarea se poate face manual pe suprafețe mai mici, cât mai uniform și în zile fără vânt.

Ing. ION ARMĂȘOIU

Dr. ing. Petru Vărădie

În legumicultură

PREGĂTIREA RĂSADNIȚELOR

Obținerea culturilor de legume extratimpurii sau timpurii, în cazul speciilor pretențioase față de căldură, impune folosirea răsadurilor. Pentru obținerea lor sunt necesare amenajări speciale, care în cazul micilor producători pot fi răsadnițele biologice.

TIPURI CONSTRUCTIVE

Răsadnițele cu o singură pantă se folosesc, de cele mai multe ori, când se produce un număr relativ mic de răsaduri sau producerea acestora nu se face la ghivece.

Au lungimea de 6 m și lățimea de 1,5 m, iar înălțimea tocurilor trebuie să fie de 35-40 cm. Se acoperă cu rame cu sticlă de 1,5/1,0 m.

În ultimul timp, foarte mulți producători au renunțat la sticlă în favoarea foliei de polietilenă, fără să aibă în vedere proprietățile diferite ale acesteia, riscând de multe ori pierderea răsadurilor prin favorizarea unor boli specifice.

Pentru o cât mai bună expunere a plantelor la lumină, orientarea răsadniței se face cu latura lungă pe direcția est-vest, asigurând și o ușoară înclinare spre sud.

Răsadnițele cu două pante se folosesc mai ales când se produce un număr mare de răsaduri sau la repicat. Dimensiunile sunt: 3 m lățime, lungime variabilă și înălțimea tocurilor 35-40 cm. Pe mijloc sunt prevăzute cu stâlpi și coamă de susținere pentru cele două rânduri de rame.

Orientarea răsadnițelor cu două pante se face cu latura lungă pe direcția nord-sud.

În funcție de posibilități, atât răsadnița cu o pantă cât și cea cu două pante, pot fi construite îngropate sau la suprafață. În cazul răsadnițelor îngropate se realizează o importantă reducere a pierderilor energetice (25-30%), la suprafața solului aflându-se doar tocurile, patul de gunoi fiind mai bine protejat.

PREGĂTIREA PATULUI DE GUNOI

Așezarea gunoiului se face numai după o preîncălzire a acestuia. Pentru preîncălzire, gunoiul se așază în grămezi late de 2 m și înalte de 1,5 m. Dacă este uscat, se impune udarea acestuia cu apă (de preferat caldă), până se realizează o umiditate de 70-75% (700 l apă/tonă). Atât la amenajarea platformei de preîncălzire cât și a patului, temperatura mediului exterior trebuie să fie pozitivă.

După 5-7 zile, gunoiul va intra în fermentație, moment sesizat prin aceea că din masa platformei se observă, pe vreme rece, degajarea de aburi. Din acest moment, putem trece la pregătirea patului de gunoi, firește, dacă afară vremea permite, fiind suficient de caldă. Așezarea gunoiului se face în straturi succesive de 20-25 cm, bine tasate. În final se montează tocurile și se acoperă cu geamuri și rogojini. După 5-7 zile, când temperatura din interior începe să se stabilizeze, se poate trece la așezarea amestecului.

TIPURI DE BIOCOMBUSTIBILI

1. Bălegarul de cabaline este cel mai indicat pentru răsadnițe calde. În primele 5-7 zile, temperatura degajată poate ajunge la 70-80°C, după care se stabilizează la 30°C, timp de 45-50 zile. Se așază, în cazul răsadnițelor calde, în strat de 40-60 cm.

2. Bălegarul de bovine are o putere calorică mai redusă, în primele 7-10 zile temperatura putând ajunge până la 45°C, după care se stabilizează la 20°C, timp de 30-35 zile. În cazul răsadnițelor calde se așează în straturi mai înalte, de 50-70 cm.

3. Bălegarul de ovine și caprine este de regulă mult mai uscat fiind necesară udarea și amestecarea cu paie sau tulpini de porumb. În primele 7-10 zile poate atinge temperaturi de 50-55°C, după care se stabilizează la 15-20°C, pentru o perioadă de 40-45 zile.

4. Biocombustibil artificial se poate obține prin folosirea unor amestecuri de paie, tulpini de porumb, fân și alte resturi vegetale. Acestea necesită în prealabil o tocare, rezultând bucăți de 15-20 cm, care se amestecă și se așază în straturi succesive de 15-20 cm, ușor tasate. Pentru stimularea fermentației se adaugă cca 30 kg/t sulfat de amoniu, 10 kg/t superfosfat și 30 kg/t var stins. Dacă materialele vegetale utilizate sunt prea uscate se adaugă cca 700 litri de apă la tona de biocombustibil.

INFECȚIILE MICOTICE ALE UNGHIILOR - O REALĂ PROBLEMĂ

Micozele unghiale (onicomicozele) au devenit în ultimii ani o veritabilă problemă de sănătate publică atât prin frecvența lor cât și prin consecințele grave de ordin social și individual.

Pătrunderea în unghii a ciupercilor conduce la modificarea de culoare a unghiei, la îngroșarea și deformarea acesteia. În acest fel, se constituie un veritabil rezervor de agenți patogeni care diseminează apoi la nivelul pielii în spațiile interdigitale și pe talpă, precum și pe alte teritorii cutanate.

Deși inițial defectul pare a fi doar estetic, în timp se întinde și la unghiile de la mâini, mărind riscul contaminării familiei și persoanelor din jur.

O pacientă cu onicomicoză, sportivă de performanță s-a prezentat acum 3 ani la cabinetul meu îngrijorată de durerea și disconfortul la mers, spunându-mi: „Cred că am luat micoza din bazin sau de la cabina de dușuri". Peste 6 luni, a venit cu soțul ei care prezenta și el onicomicoză.

Onicomicozele și micozele interdigitale sunt infecții mixte cu dermatofiți, levuri, non-dermatofiți și reprezintă o poartă deschisă pentru alte infecții bacteriene: erizipele recidivante ale gambelor; flebită necrotică. Riscul este mult mărit la persoanele care prezintă și insuficiență venoasă a gambelor cu ulcerații cronice, dar mai ales pentru bolnavii cu diabet zaharat.

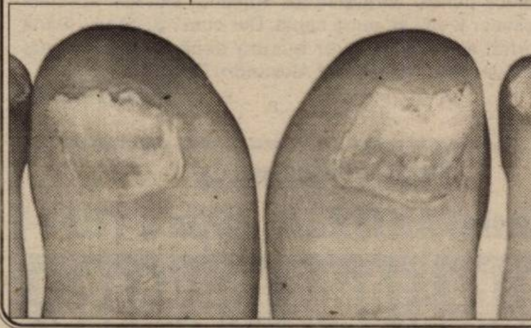

După cum se știe, diabetul zaharat determină importante perturbări la nivelul microcirculației arteriale și venoase ale extremităților inferioare care pot să conducă la gangrena ce poate impune în final amputația.

Iată de ce tratamentul onicomicozelor este obligatoriu și necesită antibiotice eficiente cu spectru larg. Cu mai mulți ani în urmă, pentru rezolvarea onicomicozelor se recurgea la extracția chirurgicală a unghiilor afectate, metodă dureroasă și greu acceptată de către pacienți. Astăzi, grație tratametului modern - terapia PULS, de scurtă durată, administrată oral, vindecarea onicomicozelor este certă.

Reluarea campaniei ;Zilele unghiilor sănătoase" oferă posibilitatea celor care suferă de afecțiuni micotice ale unghiilor să beneficieze de programări și consultații gratuite la medicii dermatologi, sunând la numărul de telefon 093-255.113, de luni până vineri între orele 9,00-18,00, până la data de 30 noiembrie a.c.

Prof. Dr. VIRGIL FEIER
Clinica de Dermatologie, Timișoara

MEDICUL VĂ RĂSPUNDE!

■ **S. M., 32 ani, Arad.** Neapărat trebuie să vă faceți o urocultură cu antibiogramă, pentru ca tratamentul să fie eficient. Concomitent cu antibioticul ce va fi prescris, vă recomand să beți, zilnic, 1500 ml, chiar 2 litri de ceai preparat din: mătase de porumb, urzică moartă albă, coada-calului, troscot, cozi de cireșe. La 10 zile de la tratament, repetați-vă urocultura, pentru a fi sigură că ați scăpat de infecția urinară.

■ **B. T. 65 ani, Arad.** În anexită, alături de tratamentul alopat, vă recomand irigații cu ceai preparat din coada-șoricelului și gălbenele. La 250 ml apă fiartă se pune o lingură din amestecul de plante și se face o infuzie de 20 de minute. În fiecare seară, aplicați o compresă pe abdomenul inferior cu soluția Vitalizant (se găsește la magazinul „Natura") sau cu Bitter suedez. Naturiștii mai recomandă și băi de șezut cu sare medicinală (la 10 l de apă se pune cam o mână de sare medicinală).

■ **D. F., 42 ani, Arad.** În gastrita hiperacidă se recomandă ceaiuri preparate din: gălbenele, coada-șoricelului, crețișoară, mur (frunze) și coada-calului. La o cană de 250 ml apă fiartă puneți 1 linguriță din amestecul de plante. Beți 3 căni de ceai pe zi, la o oră după mesele principale. Evitați prăjelile, afumăturile, alcoolul, condimentele iuți, cafeaua, alimentele bogate în celuloză, dulciurile concentrate.

NOUTĂȚI DESPRE HELICOBACTER PYLORI

O bacterie comună, implicată în apariția ulcerului, ar putea fi și una dintre cauzele morții subite inexplicabile a sugarului, după cum susțin cercetătorii britanici. Moartea subită a sugarului afectează copiii cu vârsta sub un an, între câteva săptămâni și câteva luni, aparent sănătoși și fără nici o problemă. Aceste decese apar cel mai des în somn. Această bacterie, care se pare că favorizează și apariția bolilor de inimă, provoacă fenomene inflamatorii și duce la creșterea cantității unei enzime, ureaza, care poate induce la rândul său producția de amoniac, care joacă un rol critic. Cercetătorii recomandă ca bebelușul să doarmă numai pe spate.

MEDICII DE FAMILIE VOR FI STRÂNȘI CU UȘA

Veniturile medicilor de familie vor scădea, începînd din luna noiembrie, la mai puțin de jumătate, ca urmare a unui ordin privind stabilirea cotelor procentuale destinate decontării serviciilor medicale, prin care asistența medicală primară va primi de acum doar 6,53 la sută, față de 14,5 la sută, cît i se aloca inițial din fondul asigurărilor de sănătate, a declarat, vineri, agenției MEDIAFAX Mircea Cinteză, președintele Colegiului Medicilor din România (CMR).

Președintele Colegiului Medicilor a precizat că asociația pe care o reprezintă a refuzat să semneze ordinul privind stabilirea acestor cote. În pofida opoziției Colegiului Medicilor, documentul a fost aprobat, ceea ce va avea grave consecințe asupra asistenței medicale primare, a precizat Cinteză. Ordinul a intrat în vigoare la începutul acestei luni, purtînd semnătura șefului Casei Naționale de Asigurări de Sănătate, Șerban Bubenek, fiind vizat de către ministrul Sănătății, Hajdu Gabor.

În plus, bugetul de practică medicală folosit pentru plata asistentului medical, pentru cheltuielile de întreținere și pentru dotarea cabinetului a fost și el redus, în baza aceluiași ordin, a adăugat Cinteză.

În condițiile în care cabinetele erau și așa într-o situație jalnică; medicii nu vor mai putea achita cheltuielile materiale lunare și nici salariul unui asistent medical, afirmă președintele CMR.

Potrivit aceluiași ordin, au fost majorate în schimb alocațiile bugetare pentru spitale, deși autoritățile sanitare nu pot controla modul în care sunt folosiți banii alocați unităților sanitare. Președintele CMR susține că medicii de familie amenință cu acțiuni dure de protest, mergînd pînă la blocarea activității. "Nu știu cui îi servește o astfel de măsură, luată în grabă, la sfîrșit de mandat și în prag de iarnă", a mai afirmat Cinteză.

ȘTIAȚI CĂ... ȘTIAȚI CĂ...

● **durerile de cap comune** pot fi tratate cu o ceașcă de cafea. Cel puțin așa susține un studiu efectuat la Diamonde Headache Clinic din Chicago.

● **melatonina reglează ceasul biologic al persoanelor fără vedere**. Ceasul biologic funcționează pe o perioadă de 24 de ore (ritmul circadian), urmând ciclul solar la cea mai mare parte a plantelor și animalelor, inclusiv la om. Activitatea sa, reglată de lumină, este ritmată de succesiunea zi/noapte. Ea este influențată de temperatura corpului, ritmul somn/veghe, apetit, hormoni etc. Privați de lumina zilei, cei fără vedere au ritmuri în „curgere liberă", adică desincronizări în raport cu lumina mediului și în general ceva mai lungi decât perioada circadiană, ajungând în realitate cam la 24 de ore și jumătate. Când persoana în cauză ajunge la un decalaj între zi și noapte apare o alternanță între insomnii cronice și valuri de somnolență. Patru medici din Oregon au administrat unor pacienți fără vedere o doză zilnică de 10 grame de melatonină cu o oră înainte de culcare. S-a constatat că după o perioadă de acomodare, insomniile s-au diminuat și somnul a câștigat în profunzime și calitate.

● **Interferon Beta 1 A este un tip de interferon, eficient în tratarea sclerozei în plăci** și în întârzierea manifestării acestei boli. Acest produs - comercializat sub numele de AVONEX - reduce cu 44% rata de dezvoltare a bolii, potrivit unui studiu publicat în New England Journal of Medicine.

● **persoanele care rețin prea mult sodiu în sânge**, chiar și cele a căror tensiune este normală, prezintă mai multe riscuri de deces decât celelalte, mai ales prin boli cardiace. Sensibilitatea la sodiu este un factor foarte important în ceea ce privește riscul apariției hipertensiunii și afecțiunilor cardiovasculare.

ACTUALITATEA MEDICALĂ

Fumatul crește riscul de apariție a angoasei

Fumatul în timpul adolescenței crește foarte mult riscul de a suferi de angoasă la vîrsta adultă, se arată într-un studiu apărut, miercuri, în Journal of the American Medical Association (JAMA).

Adolescenții care fumează cel puțin un pachet de țigări pe zi prezintă un risc de 6,8 ori mai mare de a fi afectați de agorafobie, de 5,5 ori mai mare de a suferi de anxietate și de 15,6 ori mai mare de a manifesta accese de panică decît ceilalți, precizează autorii studiului, cercetători ai Universității Columbia din New York.

Studiul a fost efectuat pe un eșention de 688 de persoane, cu vîrsta medie de 16 ani, examinate în 1985 și 1986, și reexaminate în 1991 și 1993.

Acest studiu a mai arătat că adolescenții care suferă de anxietate nu au tendința de a deveni fumători la vîrsta adultă.

Fierul în exces favorizează atacul de cord

Un nivel prea ridicat al fierului în sînge poate provoca dezvoltarea aterosclerozei, crescînd riscul apariției unui atac de cord, se arată într-un studiu japonez, prezentat în cadrul unui congres, la Washington.

Fierul - explică cercetătorii japonezi de la Facultatea de Medicină Kurume - poate afecta endoteliul, țesutul care căptușește partea interioară a vaselor sanguine și care le permite să se contracte și să se dilate. Studiul arată că fierul este un factor de risc în ceea ce privește ateroscleroza. Cercetătorii japonezi subliniază faptul că "foarte mulți savanți atribuie efectului protector al estrogenilor faptul că femeile prezintă înainte de menopauză mai puține riscuri de apariție a bolilor cardiovasculare, dar ar putea fi vorba de fapt de diminuarea cantităților de fier din organism prin menstruație".

Depistarea cancerului de colon

O nouă tehnică, mai eficace, a fost pusă la punct pentru diagnosticarea cancerului de colon sau a polipilor, se arată într-un studiu apărut, miercuri, în revista Gastroenterology.

Acest test, afirmă cercetătorii de la clinica Mayo din Rochester a permis decelarea a 91 la sută din tumorile canceroase prezente în colon, grație unei analize a excrementelor. Tehnica a fost pusă la punct în colaborare cu laboratoarele farmaceutice EXACT și permite descoperirea acizilor dezoxiribonucleici (ADN) anormali provenind de la tumori și polipi care se află în intestinul gros.

Avantajul acestui test este este că detectează eventualele tumori într-o fază foarte puțin avansată, ceea ce permite tratarea lor.

Pagină realizată de dr. FILIMON MARIA

PROCTOLINE
CENTRUL MEDICAL PROCTOLOGIC

Hemoroizi și fisuri anale
fără operații
prin PROCTOLINE - TIMIȘOARA

" PROCTOLINE" reprezinta o retea internationala de clinici profilate pe diagnosticul si tratamentul afectiunilor canalului anorectal.
Nascute din incercarea de a depasi multiplele imperfectiuni ale interventiilor chirurgicale clasice metodele terapeutice folosite in Clinicile Proctoline s-au dezvoltat ca o alternativa viabila la metodele operatorii.

■ Avantajele metodelor proctologice moderne

Metodele proctologice moderne practicate in Clinicile PROCTOLINE permit obtinerea unor rezultate excelente si de durata.
Tratamentul se desfasoara fara internarea pacientului care nu este scos din sfera preocuparilor sale, fara anestezie, eliminandu-se o serie de complicatii anestezico-chirurgicale posibile.

(1515527)

Timișoara : 056 - 221.219
București : 01-311.19.69
Iași : 032 - 145.633
Baia Mare : 062-220.103
Brașov: 068-333985

DIMITRIE ȚICHINDEAL ȘI CONSTANTIN DIACONOVICI LOGA - LUMINI LUMINÂND ȘCOALA ȘI NEAMUL ROMÂNESC

În hronicul Preparandiei din Arad, prima instituție pedagogică din fosta împărăție habsburgică și între primele de pe continent, în care s-au pregătit, s-au format, în limba română, învățători, pentru slujirea jertfelnică a crezurilor și nădejdilor românești, stau înscrise la loc de aleasă și dreaptă cinstire, între zeci și zeci de nume de dascăli renumiți, în primul rând numele celor patru fondatori profesori din prima generație: Dimitrie Țichindeal, Constantin Diaconovici Loga, Ioan Mihuț și Iosif Iorgovici.

În rândurile de mai jos, vom reprivi portretul părintelui director Dimitrie Țichindeal și al prea alesului său bun coleg, Constantin Diaconovici Loga. Și aceasta pentru că în anul acesta de grație 2000, se împlinesc 225 de ani de la nașterea lui Dimitrie Țichindeal (1775-1818) și 150 de ani de la trecerea în lumea celor drepți și bine plăcuți lui Dumnezeu - profesor de gramatică al școlii, Constantin Diaconovici Loga (1770-1850).

Au fost dascăli memorabili, de mare prestigiu ai Preparandiei din Arad, inaugurată într-o atmosferă de mare emoție și entuziasm, în duminica lui 3/15 noiembrie 1812.

Intelectual, ei se formează în atmosfera culturală a epocii luminilor - Dimitrie Țichindeal urmează școlile din satul nașterii sale - Becicherecul Mic și gimnaziul german din Timișoara, iar Constantin Diaconovici Loga școlile din orașul natal, Caransebeș, și gimnaziul din Lugoj, respectiv studiile de drept din cadrul universității din Pesta.

Țichindeal este cel care, susținut de episcopul român greco-catolic de la Oradea - Samuil Vulcan nume emblematic în spațiul cultural și spiritual transilvănean - va începe lupta pentru episcop român, de limbă, sânge și cuget pe tronul episcopal din Arad. Inițiativa lui Țichindeal, preot și învățător, director al Preparandiei și catihet - profesor de religie al școlii a fost susținută și de Constantin Diaconovici Loga. Lupta lui Țichindeal nu va da roade decât după moartea lui, când în 1828/1829 pe tronul episcopal al Aradului românul Nestor Ioanovici va fi instalat ca episcop. A fost o biruință însemnată pe drumul libertății românilor în primele decenii ale sec. al XIX și la care Țichindeal și Constantin Diaconovici Loga au colaborat cu prisosință.

Această biruință îi urmează desigur celei dintâi, înființarea Preparandiei arădene 3/15 nov.1812, lucrare în cuprinsul căreia osârdia lui Țichindeal se regăsește din plin, alături de a altor bănățeni, în frunte cu a protopopului Șiriei Iovu Diacovici Diacescu și a lui Moise Nicoară. După cum, în egală măsură, numele și deci viața lui Țichindeal a sigilat o altă împlinire de seamă, pe acest tărâm instituțional - cultural școlar; înființarea în toamna lui 1822 a școlii clericale din Arad, respectiv a institutului teologic ortodox - român, școală pentru care Țichindeal pleda încă din 1813.

Un destin aproape similar l-a avut și Constantin Diaconovici Loga. Între 1816-1817 el va ajunge director al Preparandiei din Arad, iar din 1830 director al școlilor naționale românești și sârbești din confiniul militar banatic. În această calitate el „pune aceste școli în o rânduială mai bună." Mai mult, pentru luminarea învățătorilor din acest spațiu, a înființat în 1830 o școală preparandială la Caransebeș care mai apoi, în 1836, se va muta la Biserica Albă. Va publica importante volume precum „Gramatica românească", în 1822 carte de căpătâi pentru cultivarea și afirmarea limbii române.

De reținut în reconstrucția portretului pedagogic și cultural al celor doi distinși dascăli arădeni este și accentul pus de ei pe promovarea limbii române, nu doar în spațiul școlii ci și în spațiul bisericii străbune. Amândoi își leagă numele, Dimitrie Țichindeal de folosirea limbii române în biserica românească din Arad și Constantin Diaconovici Loga de slujirea și cântarea în românește în biserica grecească din Pesta.

Strădania celor doi eminenți dascăli de a reconstrui solidaritatea românească pe deasupra oricăror bariere, fie ele și de ordin confesional, convinși fiind că numai solidaritatea nației române va aduce fericirea și binele.

La finalul unor astfel de considerații și aprecieri ne îngăduim a spune că pe cei doi întemeietori și slujitori cu râvnă ai învățământului pedagogic românesc i-au unit preocupările și gândurile prin care se poate defini o veritabilă doctrină națională în domeniul educației și mai larg al culturii din vremea lor. Școală preparandială națională, biserică națională ortodoxă română în cuprinsul căreia să se slujească în limba română, presă națională (vezi preocuparea lui Țichindeal de a tipări ziarul „Ephemerides Valachicae"), într-un cuvânt, instituții culturale naționale în cuprinsul cărora să se afirme și să se apere limba română, emblema primordială à identității românești.

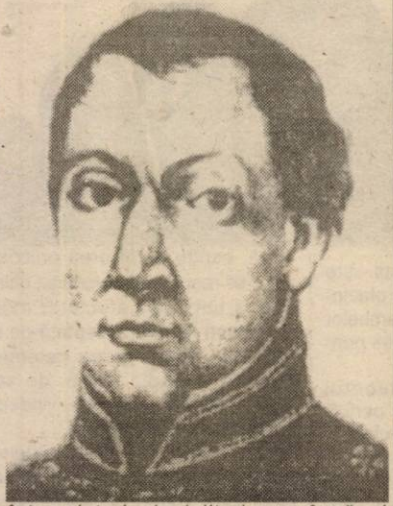

Priviți și repriviți din această perspectivă, Dimitrie Țichindeal și Constantin Diaconovici Loga ni se prezintă alături de alte luminate spirite ca veritabili agenți trezitori ai conștiinței naționale la românii din părțile Banatului, Aradului și Bihorului.

Fără îndoială, Dimitrie Țichindeal și Constantin Diaconovici Loga au reprezentat în epocă și s-au impus posterității ca veritabile modele de dascăli naționali prin mentalitate și conduită, zeloși slujitori ai crezurilor națiunii lor, care laolaltă cu Moise Nicoară și generația lor au amprentat mișcarea luminilor românești cu specificul cultural-spiritual local într-atât, încât credem că nu greșim dacă avansăm ideea - apreciere potrivit căreia, ei, toți reprezintă expresia ortodoxă a luminilor transilvănene aflată într-o fericită continuitate și conjucție cu expresia lor greco-catolică, definită în genere sub numele binecunoscut de Școala Ardeleană.

prof. DORU BOGDAN
Director al Liceului Pedagogic „Dimitrie Țichindeal"

MEDALION PAUL CONSTANTINESCU

Dintre concertele prezentate de Filarmonică în ultima săptămâmă ne-a reținut atenția cel a capella, deoarece sunt unsprăzece ani de cînd corul nu ne-a mai delectat cu un program de muzică exclusiv românească. Este meritul maestrului **Alexandru Racu** de la Craiova de a fi propus arădenilor medalionul coral Paul Constantinescu. Am avut ocazia să ascultăm prelucrări folclorice, compoziții originale Madrigale pe versuri eminesciene, muzică sacră psaltică, câte un text melodic din oratoriile bizantine de Crăciun și de Paști. Într-o viață de 54 de ani compozitorul a scris și memorabile pagini în genul simfonic (să nu amintim decât concertul pentru pian), al muzicii de cameră, de teatru sau chiar de film. Mai este de reținut că Paul Constantinescu s-a format ca artist, dirijor, compozitor sub auspiciul unor iluștri dascăli - C. Brăiloiu, G. Breazul, D. Cuclin, M. Jora, cu acesta aprofundând studii de compoziție.

Revenind la concertul de luni se cuvine să menționăm că mestrul Alexandru Racu, dirijor cu mare experiență și frumoase rezultate artistice la conducerea corului Filarmonicii de Stat din Craiova, a reușit să facă a fi cât mai puțin vizibil faptul că acest cor arădean nu mai are de multă vreme dirijor iar aceia care s-au perindat la conducerea sa au căutat soluții mai puțin trudnice pentru afirmarea lor artistică. Situației acesteia nefirești bine ar fi să i se pună capăt. Dar cum? Si când ? Până atunci coriști și public se vor bucura dacă la Arad va mai ajunge câte un dirijor de talia lui Alexandru Racu.

DANA TODOR

Post-scriptum la Festivalul AMIFRAN, ediția a VIII-a

„O SĂRBĂTOARE FRUMOASĂ"

În mod surprinzător, la ultima ediție, toate cele patru premii au rămas pe teritoriul țării noastre - **Premiul I** - trupa „Les francofols" din **Cluj**, **Premiul II** - trupa „Corint" din **Bistrița**, **Premiul III** - trupa „Les Guignols" de la **Iași**. **Marele Premiu** a revenit trupei „Dramatis Personae" din Baia Mare pentru spectacolul „Vivre ses vies", un scenariu realizat de Nicolae Weisz (care semnează și regia), pe texte de Paul Cornel Chitic și Romulus Vulpescu.

Fericiți, dezamăgiți, obosiți, iată ce ne-au declarat câțiva participanți la festival, în ultima seară:

Jérôme Lecerf, animator, Belgia: „De cinci ani vin la Arad, la Festivalul Amifran. În acest an am remarcat că atenția spectatorilor a fost mai scăzută. În privința spectacolelor, observ o înclinație a trupelor spre piese pe teme «dure»."

Ioana Zoriti, organizator: „Am fost cam nostalgică la acest festival, gândindu-mă cum din actor - cu patru ani în urmă, am devenit organizator. Poate și din această cauză nu am regăsit spiritul festivalurilor de altă dată, decât pentru 40 de minute cu spectacolul belgienilor."

Floriana Grasso, elevă Italia: „Nu vrem să mai fie cu premii. Este o experiență, o joacă, nu un concurs. Nu avem nevoie de competiție."

Stéphane Landais, actor - animator Franța: „Spectacolele erau mai degrabă de animație, decât de teatru. Ritmul festivalului abia te lăsa să respiri, dar acum, la final, spun că a fost o sărbătoare frumoasă, cu o oarecare tentă de carnavalesc."

Jean Lataillade (Franța) - președintele juriului: „Vin la acest festival de la ediția a 2-a. Evoluția festivalului Amifran s-ar caracteriza printr-o deschidere către țările străine, așa încât Amifran a devenit unul din festivalurile importante din rețeaua de festivaluri francofone. În privința spectacolelor, constat o orientare a temelor spre problemele dure ale realității pe care o trăim. Acest lucru reflectă interesul tinerilor către aspecte legate de civilizația de consum. Peisajul trupelor e mai omogen, limba franceză e din ce în ce mai bine vorbită pe scenă."

Nu știm de unde va face rost de bani Papa Didi pentru festivalul de anul viitor (de pe acum se gândește la asta), cert este că ediția a VIII-a a fost sprijinită financiar de Ministerul Tineretului și Sportului, de Serviciul Cultural Francez, de Consiliul Local Arad, de Ministerul Culturii și de sponsori locali, amintim doar sponsorul principal - Banca Română pentru Dezvoltare, Groupe Société Générale. Este nevoie de efort financiar, organizatoric, artistic - dar aplauzele de final ale celor peste 300 de liceeni îl conving pe Papa Didi, în fiecare toamnă, că merită efortul de un an de zile.

CĂTĂLINA LATU
Foto: **ONORIU FELEA**

O carte dedicată Marii Uniri de la 1 Decembrie 1918:

CUVÂNTAREA ISTORICĂ A LUI VASILE GOLDIȘ

Proaspătul cetățean de onoare al municipiului nostru, prof. univ. dr. Gheorghe Șora, prezintă în fața numeroșilor săi cititori noua sa carte despre mărețul act al Unirii celei Mari de la 1 Decembrie 1918. Istoric, scriitor dar și poet de talent, Gheorghe Șora - după propria-i mărturisire - a închinat acestui măreț act național întreaga sa viață. A crezut cu tărie în forța destinului dar și în forța neamului său românesc care a zămislit bărbați de seamă al căror crez de viață și muncă a fost Neamul, Țara, Strămoșii lor. Unul dintre aceștia a fost și Vasile Goldiș, cel căruia istoricul dr. Gheorghe Șora îi închină acum o nouă și deosebit de valoroasă carte.

Cartea este structurată pe cinci părți, fiecare parte înglobând mai multe capitole și reluând aspecte din viața și activitatea marelui corifeu al Unirii, Vasile Goldiș, al cărui trist mormânt se află în cimitirul Eternitatea din municipiul nostru. Ar fi inutil să disecăm fiecare parte a cărții, așa că ne propunem a ne referi doar la discursul marelui corifeu ținut la Alba Iulia în această zi memorabilă pentru fiecare român, ziua înregimentării pentru totdeauna a străbunului și vechiului Ardeal la sânul mamei sale, România. Discursul este d'a capo al fine crezul românului dintotdeauna în unitatea teritorială, în unitatea de spirit și în unitatea de ideal al neamului românesc. Orice român ce poartă în sufletul său profunda iubire față de neam și țară se cutremură citind vorbele marelui bărbat care a fost Vasile Goldiș.

Un alt moment deosebit inclus în paginile acestei cărți este înmânarea Hotărârii de la Alba Iulia capului încoronat al țării de atunci, Regele Ferdinand. Primind Actul, Regele a răspuns nu mai puțin patriotic celui care i-l înmânase și întregii delegații prezente la Palatul Regal.

Orice ar spune unii și alții, că alipirea Transilvaniei la Patria Mamă a fost hotărâtă la Conferința de Pace, noi îi putem replica cu profundă demnitate că Unirea a făcut-o poporul român, cu profundă dragoste de Neam și Țară. Nimeni și niciodată nu va putea ignora activitatea lui Vasile Goldiș, Ștefan Cicio-Pop, Alexandru Vaida-Voievod, Dr. Ion Suciu, Iuliu Maniu și mulți anonimi ridicați de marea dorință de iubire la rangul de mari și profunzi patrioți.

Iată de ce cartea și distinsul ei autor merită a fi prezente în sufletele noastre, ale tuturor.

Prof. SEPTIMIUS PĂCURARIU

FESTIVALUL NAȚIONAL DE LITERATURĂ „VASILE LUCACIU" - ediția a XII-a

Festivalul - concurs de creație literară „Vasile Lucaciu" are drept scop stimularea creatorilor literari tineri (poezie și proză scurtă), în deplină libertate de creație, precum și stimularea culegătorilor de folclor, aflat azi într-un avansat stadiu de evoluție și dispariție.

La concurs pot participa tineri creatori, care nu au volume editate. Manuscrisele, dactilografiate la două rânduri, în trei exemplare, vor însuma maximum 20 poeme, 20 de pagini la proză și 30 pagini pentru culegerile de folclor.

Manuscrisele vor fi expediate pe adresa: Căminul cultural Cicârlău, cod 4857, județul Maramureș până la data de 25 noiembrie a.c., cu mențiunea „pentru concurs", sau pe adresa: Inspectoratul pentru cultură al județului Maramureș, str. Gheorghe Șincai nr. 46 - Baia Mare, cod 4800, unde se pot obține și informații suplimentare (telefon: 062-212042).

Manuscrisele vor fi însoțite de o fișă cuprinzând datele personale ale autorului: numele și prenumele, anul nașterii, profesia, date asupra activității literare, adresa și numărul de telefon.

Juriul național, format din personalități literare, conducători de reviste va acorda premii în bani celor mai bune creații literare și celor mai valoroase culegeri de folclor.

Câștigătorii concursului vor fi invitați să participe la manifestările festivalului.

Cheltuielile de cazare, masă și transport pentru câștigătorii concursului cât și pentru membrii juriului vor fi suportate de către organizatori.

PROMISIUNILE FĂCUTE DE PDSR AU NEVOIE DE... CINCI BUGETE

VALERIU STOICA, ministrul Justiției, prim-vicepreședinte al PNL

– D-le ministru, PNL face parte dintr-o guvernare care, acum, la sfârșit de mandat, este criticată foarte dur. Ce anume vă asumați din această guvernare?

– PNL a lansat recent Cartea Albă a participării sale la această guvernare. Este singurul partid care a făcut acest lucru și cred că, înainte de orice, este vorba de un semn de responsabilitate. Cu ocazia lansării Cărții Albe, am precizat că ne asumăm nu numai părțile bune, ci și pe cele rele ale acestei guvernări. Noi nu ne desolidarizăm de această guvernare, am participat la ea, avem partea noastră de solidaritate. Asta nu înseamnă însă că solidaritatea ne împiedică să evidențiem ce au făcut bun miniștrii și demnitarii noștri. Suntem solidari cu guvernarea, însă noi nu am coordonat acest guvern din poziția de prim-ministru și nici nu am avut toate posturile din acest guvern. Ca urmare, trebuie să evidențiem ce au făcut miniștrii noștri în cei patru ani.

REFORMA FISCALĂ

– Care ar fi succesele participării PNL la guvernare?

– Aș aminti două succese importante. Primul este **reforma fiscală**. Astăzi eu observ cu stupefacție că premierul Mugur Isărescu își asumă meritul reformei fiscale, deși aceasta este opera PNL. Pentru că, înainte ca domniasa să fie propus în funcția de prim-ministru, PNL adoptase deja programul de relansare a creșterii economice în care reforma fiscală era motorul acestei creșteri economice. Toate ideile care ulterior au fost realizate în activitatea guvernului în decembrie și ianuarie, au fost conținute în acest program al nostru. Noi am spus clar când s-a format guvernul Isărescu că nu participăm la formarea acestui cabinet decât dacă programul nostru de creștere economică și, în special, reforma fiscală, va fi pus în programul noului guvern. Am negociat foarte dur cu aliații noștri atunci, am negociat cu primul ministru Mugur Isărescu și, în final, a trebuit ca toți să accepte că reforma fiscală trebuie făcută. Noi am pus o condiție fermă: **ori se face reforma fiscală, ori nu participăm la guvernare.**

– Toată lumea se plânge de fiscalitate excesivă. Dumneavoastră vorbiți de o reformă fiscală. Dacă fiscalitatea este excesivă, unde este reforma fiscală?

– Reforma fiscală avea două componente. O primă componentă se referea la reducerea impozitului pe profit, la reducerea TVA, la crearea unui credit fiscal pentru investițiile noi. Propunerile noastre în această privință nu au fost acceptate în totalitate, dar, totuși s-a făcut ceva foarte important: a fost redus impozitul pe profit de la 38% la 25%, TVA de la 22% la 19%, pentru export impozitul pe profit a fost redus la 5%, s-a acordat un credit fiscal de 10% pentru investițiile noi. Toate aceste elemente de reformă fiscală care ne aparțin explică relansarea exportului în ultimul an și relansarea economiei. Este vorba, s-o recunoaștem, de un început firav. **Avem nevoie de o creștere economică solidă și nu doar de puseuri de reformă economică**, mai ales că la export merg în mare parte materii prime și mai puțin export de inteligență și de valoare adăugată aici, în România. Dar există câteva limite ale acestei reforme fiscale, care, din păcate, s-au datorat d-lui Decebal Traian Remeș și primului ministru Isărescu. Pentru că noi am dat mandat lui Remeș să continue reforma fiscală cu reducerea fondurilor speciale. Povara fiscală de care vorbiți dvs. există încă și împovărează sectorul privat pentru că nu a fost redus numărul fondurilor speciale. Există peste 20 de fonduri speciale, ele sunt chinul întreprinzătorilor privați. Astăzi, taxele nu se plătesc în primul rând la Ministerul de Finanțe cum se crede, pentru că impozitele și taxele la bugetul de stat au fost reduse simțitor. În schimb se plătesc în continuare impozite și taxe pentru fondurile speciale. Și, deși am cerut în repetate rânduri și lui Remeș și lui Isărescu să reducă fondurile speciale, nu s-a făcut acest lucru. Aceste fonduri sunt direcționate discreționar de diferite ministere și nu există un control eficace asupra lor. Acestea reprezintă povara asupra sectorului privat. Mai există și o altă limită. Din păcate, în pofida mandatului dat de PNL, Traian Remeș a împovărat profesiile liberale, a creat un regim discriminatoriu pentru profesiile liberale și a înlăturat toate elementele de încurajare care au fost acordate anterior pentru profesiile liberale. Traian Remeș le-a înlăturat, în pofida mandatului pe care l-a primit de la PNL. Apoi a impozitat și pensiile, într-un moment în care această măsură nu se justifica.

PIEDICI ÎN CALEA REFORMEI FISCALE

– Și de ce nu l-ați tras la răspundere?

– Într-o coaliție, politica economică nu mai este la discreția unui singur partid. În plus, se pare că d-l Remeș era influențat din alte direcții și, după cum s-a văzut ulterior, a și apucat-o în acele direcții. Să recunoaștem că, dacă PNL ar fi reușit să impună reforma fiscală așa cum a gândit-o, ar fi fost o mare realizare a partidului nostru și noi am fi ieșit foarte bine în fața electoratului. Dar ni s-au pus piedici tocmai pentru ca să nu realizăm succesul prin reforma fiscală. Acestea sunt bucuriile coaliției. Mai mult, Traian Remeș și Mugur Isărescu au preferat să adopte niște măsuri populiste în partea a doua acestui an, măsuri populiste care au făcut imposibilă aplicarea riguroasă a măsurilor de reformă fiscală. Ca urmare a acestor măsuri populiste s-a scăpat de sub control și inflația și o să asistăm la sfârșitul acestui an la o inflație substanțială.

– Care ar fi al doilea succes al participării PNL la guvernare?

– Al doilea succes ar fi **reforma justiției**. Am convingerea că reforma structurală a justiției s-a făcut. Faptul că există încă o mare nemulțumire din partea populației în legătură cu durata proceselor arată că ar fi trebuit să se adopte mai devreme pachetul legislativ pe care eu l-am propus la începutul acestui an. Raportul Comisiei Europene subliniază că unul din puținele domenii în care s-a făcut într-adevăr reformă este domeniul justiției. Se constată cu regret că nu a fost adoptat pachetul legislativ pe care l-am făcut la începutul anului. Dacă ar fi existat luciditate din partea partenerilor politici atunci am fi avut posibilitatea ca acum să avem reforma aceasta împlinită și sub raport funcțional.

POLIȚIA JUDICIARĂ SĂ TREACĂ ÎN SUBORDINEA MINISTERULUI PUBLIC

– Ați fost ministru al justiției. Atât pe vremea lui Iliescu, cât și în timpul actualei guvernări s-a furat pe rupte. De ce n-au fost judecați marii devalizatori de bănci, marii escroci și hoți ai tranziției? Lumea tot așteaptă și nimic nu se întâmplă în această direcție.

– Este corectă dorința cetățenilor. Este și dorința mea. Pentru ca devalizatorii și hoții să fie aduși în fața justiției este nevoie de probe. Aceste probe trebuie să fie aduse în primul rând de Ministerul de Interne, de Parchet. Din păcate, există o proastă organizare instituțională în România. Poliția judiciară este în subordinea M.I. Nu există o reală coordonare între instituții și, în loc de eficiență, Poliția judiciară și Parchetul se blochează reciproc. E nevoie ca în cel mai scurt timp posibil Poliția judiciară să fie trecută în subordinea Ministerului Public. Atunci se va putea vorbi de o eficiență în acest domeniu. Până atunci, singurul lucru pe care l-am putut face a fost ca prin legea privind prevenirea și combaterea faptelor de corupție să creez la nivelul Ministerului Public structuri specializate în combaterea corupției cu posibilitatea detașării unor specialiști de la alte instituții astfel încât să se poată forma echipe interdisciplinare care să lucreze în mod eficace în acest domeniu. Câtă vreme, însă, Poliția judiciară nu va fi trecută în subordinea Ministerului Public, va fi foarte greu să obținem succese în această luptă.

PDSR ȘI PRM NU AU OFERIT NICI O SOLUȚIE PENTRU COMBATEREA SĂRĂCIEI

– În țară e mare sărăcie. Ion Iliescu și PDSR spun că vor rezolva sărăcia după ce vor veni la guvernare. Dvs. cum vedeți rezolvarea acestei grave probleme a societății românești?

– Trebuie să remarc mai întâi că sărăcia nu este o problemă social-democrată sau liberală, e o problemă a României. Noi am atras primii atenția asupra acestui fenomen. Ulterior, s-au înghesuit pe această temă și PDSR și alții. Diferența dintre noi și social-democrați este însă foarte netă. Noi recunoaștem că sărăcia este un factor de amenințare la adresa securității naționale. De aceea, mesajele naționalist-extremiste ale lui Vadim Tudor și ale PRM, care văd pericole cum ar fi pericolul maghiar sau evreiesc sau de altă natură, sunt vorbe goale, demagogice, de doi bani. Sărăcia este pericolul cel mare. Nici PDSR, nici PRM nu au oferit nici o soluție pentru combaterea sărăciei, pentru stoparea inflației, pentru creșterea economică. Dacă am lua în serios programul PDSR pe această temă, sau dacă am avea în vedere ce spune Vadim Tudor pe această temă, ar însemna că, printr-un miracol, peste noapte, după 26 noiembrie, dacă ei câștigă alegerile, în România o să curgă lapte și miere. Știu cât de dificile sunt problemele economice, rezolvarea lor cere timp, promisiunile făcute de PDSR pentru a acoperi necesitățile actuale ar avea nevoie de cinci bugete. România nu poate peste noapte să-și crească bugetul de cinci ori. **PDSR face afirmații și promisiuni iresponsabile. Ele creează un orizont de așteptare și speranțe pentru români, speranțe care vor fi înșelate, iar durerea cetățenilor va fi foarte mare în momentul în care vor constata minciunile avansate în această campanie electorală de către PDSR și PRM. E nevoie de luciditate, trebuie să înțelegem că problemele economice vor putea fi rezolvate doar în timp, e nevoie de un efort mare, de rigoare, de inteligență, de specialiști.** Programul nostru liberal intitulat **„Soluția liberală, singura cale de bunăstare"**, conține direcțiile principale ale acestui proces și noi nu ne permitem să facem promisiuni deșarte, nu ne permitem să mințim pe nimeni chiar dacă prin asta câștigăm mai puține voturi.

PROTOCOLUL CU PDSR E UN DOCUMENT FALS

– Pentru a vă impune însă programul, ar însemna să ajungeți la guvernare. În mod cert, PDSR va câștiga alegerile. Veți guverna alături de PDSR, așa după cum se vehiculează prin presă?

– Speculații se fac și se vor mai face. S-a recurs chiar la o manipulare grosolană a opiniei publice printr-un așa-zis protocol care ar fi fost semnat de PDSR și PNL. Este un document fals, am precizat că am înaintat o plângere penală pentru a-i descoperi pe făptuitorii acestui fals grosolan. Nu se poate pune problema unei negocieri cu PDSR în acest moment din mai multe motive. Adversarul nostru adevărat este PDSR, lupta se dă în această campanie între PNL și PDSR. Acestea sunt principalele forțe: una de stânga, nereformată, fără soluții realiste pentru viitorul României, a se înțelege PDSR și alta, de centru dreapta, o formațiune modernă care privește spre viitor. Și, câtă vreme nu știm rezultatul din 26 noiembrie, nu avem poziția clară de pe care să pornim negocierile. În al treilea rând, pe noi nu ne interesează să negociem cu PDSR sau cu PD sau cu alții, pe noi ne interesează să negociem doar pornind de la programul nostru de guvernare. Prin urmare, **oferta noastră de negociere va porni de la program**. Cine dorește să se ralieze în jurul acestor idei programatice poate să discute cu noi. Repet, însă, în acest moment suntem concentrați în lupta electorală și nu ne îngăduim să facem speculații fanteziste.

PRIORITĂȚILE POLITICII LIBERALE

– Care ar fi, după opinia dvs., prioritățile României la această oră? Ce ar trebui să facă viitorul guvern pentru a readuce România pe linia de plutire?

– Pentru mine lucrurile sunt clare. În perspectiva liberală există trei elemente importante ale creșterii economice: **Reforma fiscală trebuie dusă până la capăt** pentru că sectorul privat are nevoie de o adevărată relaxare fiscală, ceea ce presupune reducerea de fonduri speciale, reducerea impozitelor și taxelor care se varsă la aceste fonduri necontrolate. În al doilea rând este vorba de **reconstrucția pieței de capital în România**. În 10 ani aici s-au întâmplat cele mai mari dezastre. Din această cauză s-au produs pentru populație cele mai mari prejudicii, pentru că găurile produse de această zonă cu reflexe importante în sistemul bancar au fost acoperite din buzunarul contribuabililor și asta a contribuit la sărăcirea românilor. În al treilea rând este vorba de **crearea unei politici viabile, coerente, de încurajare a investițiilor străine în România, în primul rând a investițiilor directe**. În al patrulea rând ar fi vorba de **încurajarea capitalului autohton**. Trebuie creată o **stabilitate a cadrului legislativ, trebuie stopată inflația**, pentru că în absența unui nivel rezonabil al inflației nu se pot reface circuitele de credit. Și, în al cincilea rând - consolidarea sistemului bancar românesc, pentru că sectorul privat nu se poate dezvolta fără circuite sănătoase de credit. Într-un cuvânt, cheia dezvoltării economice a României în perioada următoare înseamnă sectorul privat, înseamnă întreprinderi mici și mijlocii, libertate economică și prin asta înțeleg înlăturarea poverilor fiscale, înlăturarea instabilității legislative, scăderea substanțială a inflației.

T. STOLOJAN - UN OM COMPETENT ȘI DE ÎNCREDERE

– Ce mesaj le transmiteți arădenilor?

– În primul rând aș spune că aici la Arad lucrurile stau mai bine decât în altă parte de țară. Este în primul rând meritul celor care trăiesc aici și eu am un respect deosebit pentru oameni ca arădenii. În al doilea rând, le spun arădenilor să aibă încredere în Partidul Național Liberal și în candidatul său la președinție. D-l T. Stolojan este un om serios, cu picioarele pe pământ, nu spune tot felul de minciuni, este un om în care poți să ai încredere. Este omul de care țara are nevoie. Știu că arădenii sunt de dreapta și sper că mulți dintre ei vor vota PNL și Theodor Stolojan.

CASA CORPULUI DIDACTIC - RENOVATĂ ȘI REAMENAJATĂ

● *sediul dispune de un mini-hotel (14 locuri de cazare), în condiții excelente, pentru protocol*

Casa Corpului Didactic și-a inaugurat ieri sediul din str. Mucius Scaevola nr. 9, în prezența conducerii instituției și a I. Ș. J. În noul sediu - renovat și recompartimentat - funcționează Centrul Județean de Asistență Psihopedagogică și departamentele din cadrul CCD: biblioteca, editura „Școala Vremii", Centrul de informare și documentare. Cea mai importantă realizare a CCD și a IȘJ este reamenajarea etajului întâi al clădirii, unde se găsea înainte internatul Liceului Pedagogic. S-a amenajat aici un spațiu de cazare - 14 locuri - în condiții excelente, pentru personalul din cadrul sistemului educațional. „Costurile investiției au fost minime - nu mai mult de 200 de milioane, lucrările au fost executate în colaborare cu Penitenciarul Arad. Acest spațiu de cazare ne permite să diminuăm considerabil cheltuielile de hotel în cazul persoanelor care ne vizitează", a precizat prof. Maria Pașcalău, inspector școlar general la I. Ș. J. Elevii interni de la Liceul Pedagogic au la dispoziție un palier întreg de la internatul Liceului Textil. „Intenționăm să demarăm stagii de formare profesională a cadrelor didactice, să deschidem Centrul de Studii Europene, să dotăm sediul cu o rețea de calculatoare, în scopul amenajării unei săli de lectură cu computere conectate la internet", a adăugat prof. Nicolae Pellegrini, directorul CCD.

C. L.

„Electoral" sinistru:

Felicitări... POST MORTEM!...

Pi(ș)cătura zilei

...Tot se plâng unii candidați la fotoliile de parlamentari (călduțe, firește, și bănoase, bine mersi!) că NOI avem ceva cu EI, că ne legăm de ei acum când le e... „lumea mai dragă" (adică, nu știu ce să se mai facă de... dragul ce i-a apucat de ea - de lume - așa inopinat și... dintr-o dată!) ca să-i intre în grații pentru a le da voturile de care au nevoie. Ba, că „le deranjăm campania electorală", că „nu-i vedem decât pe unii, iar pe alții nu-i vedem, intenționat, ce fac" etc. etc. Cum mulți „gură-cască" compătimitori există, încă, cu duiumul, nu ne mirăm că încearcă să creeze opinie defavorabilă la adresa noastră. Dar există o vorbă și anume: „până la proba contrarie, toată lumea are dreptate". În ceea ce ne privește, fără s-o căutăm și, mai ales, fără s-o dorim - căci prea e sinistră în actualul context electoral! - o probă ne-a parvenit. Este vorba despre o scrisoare de... felicitare expediată de un tânăr pretendent la... deputăție al CDR 2000 Arad, pe adresa unui om trecut la cele veșnice - **o putem dovedi cu un maldăr de dovezi și cu zeci de martori! - încă din 1996!** Și în scrisoarea prea-crudului „candidat CDR 2000 pentru Camera Deputaților" se spune: „**Mult Stimate Domnule...** (urmează numele, pe care din motive lesne de înțeles și la rugămintea familiei nu-l consemnăm)... **Cu prilejul onomasticii Dumneavoastră vă rog să îmi permiteți să vă adresez sincere felicitări**"... (Punctele de suspensie ne aparțin!)

Eh! E drept că ar fi trebuit - dacă ar mai fi trăit - să-și serbeze, recent, pe 8 noiembrie, onomastica, dar... Și-apoi, oricâtă „deosebită stimă" o fi având domnia sa... candidatul față de cel dispărut, nu e prea murdară... lista și campania pe care o face? Și prea sinistră? Noi, repetăm, n-avem nimic cu nimeni, însă este o vorbă: „cine și-o face cu mâna lui, e... lucru manual!", că de altceva nu poate fi vorba. Păcat!

N. A. Se pare că „boala felicitărilor" continuă să bântuie, drept la țintă, **și prin PNL**, domnul Stolojan ținând să „dialogheze" și cu dl. Sfirlos Gheorghe din Arad, str. N. Grigorescu nr. 1, cetățean mort din... 1992! În rest, pentru conformitate...

S.E.C.TORISTUL

PNL AR PUTEA PARTICIPA LA GUVERNARE ALĂTURI DE PDSR

PNL ar putea participa la guvernare alături de PDSR dacă cele două partide cad de acord asupra programului de guvernare, astfel încît problemele critice identificate de liberali pentru ieșirea din stagnarea economică să fie rezolvate, a declarat luni, la Rădăuți, Theodor Stolojan, candidatul PNL la Președinția României, citat de corespondentul MEDIAFAX.

Stolojan a spus, într-o conferință de presă, că, dacă PNL va obține în alegeri un rezultat de circa 15%, atunci este evident că orice partid din România care dorește să facă un guvern și ar obține mai mult decît PNL trebuie să discute cu liberalii programul de guvernare. "Este evident că orice partid din România care dorește să facă un guvern și ar obține mai mult decît PNL - și, așa cum arată sondajele în prezent, PDSR - ar trebui să discute cu PNL programul de guvernare. Dacă ne înțelegem pe programul de guvernare, ceea ce înseamnă să ne înțelegem pe valorile liberale, pe problemele critice pe care PNL le-a identificat ca fiind probleme care trebuie rezolvate ca să ieșim din stagnarea economică, atunci este posibilă o participare a PNL la guvernare", a spus Stolojan.

El a spus că, dacă nu se va ajunge la o asemenea înțelegere, PNL va rămîne în opoziție. "Dacă nu ne înțelegem pe aceste valori, atunci PNL va rămîne în opoziție, pentru că a avea patru ani în care să nu ai pe cineva serios în opoziție nu este un lucru bun pentru democrație", a mai spus Stolojan.

Una din sălile Camerei Deputaților va purta numele poetului și parlamentarului IOAN ALEXANDRU

Biroul Permanent al Camerei Deputaților a decis, luni, la propunerea deputatului Petru Dugulescu (PNȚCD), ca una din sălile Camerei Deputaților să poarte numele poetului și parlamentarului Ioan Alexandru.

În solicitarea sa, Dugulescu a arătat că astfel va fi cinstită "memoria poetului, patriotului, omului de aleasă cultură, politicianului care și-a adus contribuția semnificativă la instaurarea democrației, începînd chiar din momentul în care a primit tancurile cu crucea în mînă, în seara de 21 decembrie 1989".

Conducerea Camerei a aprobat propunerea deputatului PDSR Alexandru Lăpușan ca sala grupului de rugăciune să poarte numele Ioan Alexandru.

Guvernul va discuta mâine

PROPUNEREA ANRE DE MAJORARE CU 10,75% A TARIFELOR LA ENERGIA ELECTRICĂ

Guvernul va analiza, în ședința de miercuri, propunerea Autorității Naționale de Reglementare în Domeniul Energiei (ANRE) de majorare cu 10,75% a tarifelor la energia electrică, a declarat, luni, agenției MEDIAFAX, directorul Direcției de Reglementări Comerciale din cadrul ANRE, Alexandru Săndulescu.

ANRE a remis luni Guvernului o notă de informare cu privire la creșterea tarifelor la energie electrică. "În urma analizei cererilor venite din partea societăților din domeniul energetic, am concluzionat că menținerea tarifelor actuale creează pierderi care depășesc pragul de suportabilitate al societăților".

Rezultatele analizei ANRE indică o creștere medie cu 10,75% a tarifelor, în timp ce societățile producătoare de energie electrică au cerut o majorare a prețurilor cu 13,5%.

Potrivit lui Alexandru Săndulescu, la nivelul Guvernului se caută soluții pentru menținerea la nivelul actual a prețurilor la electricitate, una dintre ele fiind propunerea ministrului Industriei și Comerțului, Radu Berceanu, de reducere a TVA proporțional cu procentul propus de ANRE pentru majorarea tarifelor.

În cazul în care Guvernul va fi de acord cu majorarea tarifelor, decizia de scumpire a energiei electrice va intra în vigoare la cinci zile după publicarea acesteia în Monitorul Oficial.

Bătut la sânge în Piața Romană

Ieri, în jurul orei 20,00, în zona Piața Romană, Ursoi Dan, în vârstă de 28 de ani, a fost bătut cu bestialitate. O echipă a Ambulanței s-a deplasat la fața locului și a constatat că tânărul avea o plagă occipitală. A fost transportat de urgență la Spitalul Județean.

Cei doi potențiali agresori au fost reținuți de Poliție, însă din declarațiile tânărului reiese că „nu a fost bătut, ci doar a căzut."

C. L.

Potrivit noii numărători parțiale

AVANSUL LUI GEORGE W. BUSH ÎN FAȚA LUI AL GORE S-A REDUS LA 288 DE VOTURI

Avansul republicanului George W. Bush în fața rivalului său democrat Al Gore în statul Florida s-a redus de la 327 la 288 de voturi, potrivit noii numărători parțiale actualizate duminică, informează AFP.

Noua numărătoare dată publicității de presa americană citînd agenția AP ia în considerație o operațiune de verificare a voturilor efectuată sîmbătă de mașinile de numărare a voturilor într-un comitat din Palm Beach. Această revizuire i-a adus lui Gore încă 36 de voturi, iar lui Bush un minus de trei voturi. Vicepreședintele american are acum pentru ansamblul Floridei 2.909.907 voturi, față de Bush, guvernatorul Texasului, care are 2.910.195 de voturi, adică un avans de 288 de voturi pentru acesta din urmă.

La nivel național, Gore dispune pentru moment de 262 de mari electori, iar Bush de 246. Este nevoie de o majoritate de 270 de mari electori pentru a putea ajunge la Casa Albă. Florida, cu cei 25 de mari electori ai săi, deține cheia pentru rezultatul final al alegerilor americane.

POTRIVIT ULTIMULUI SONDAJ CSOP

Aproape trei sferturi dintre români cred că țara merge într-o direcție greșită

Aproape trei sferturi dintre români (73%) cred că țara merge într-o direcție greșită și numai 19% apreciază că țara merge într-o direcție bună, relevă datele unui sondaj de opinie realizat de CSOP în perioada 2-7noimbrie, la comanda institutului PRO.

Jumătate dintre cei intervievați (50%) apreciază că viața lor este în prezent mai proastă comparativ cu anul trecut, 27% spun că o duc la fel, 13% apreciază că trăiesc mult mai prost, 8% spun că o duc mai bine, 1% mult mai bine, iar 1% dau nonrăspunsuri.

Peste un sfert dintre subiecți (27%) apreciază că peste un an o vor duce mai prost sau mult mai prost, 28% spun că vor trăi la fel, 27% vor trăi mai bine, 1% mult mai bine, iar 17% au dat nonrăspunsuri.

În prezent, oamenii sunt preocupați cel mai mult de: creșterea prețurilor (68%), sărăcie (65%), pensiile prea mici (56%), taxele și impozitele prea mari (54%), salariile prea mici (53%), șomaj (43%), poluare (22%), ritmul lent al privatizării (19%).

Aproape un sfert dintre români (23%) cred că nu este nevoie de partide pentru bunul mers al lucrurilor, deși 65% apreciază că politica este un lucru bun și necesar (față de 17% care spun că politica este un lucru rău, inutil).

Peste jumătate dintre subiecți (62%) se pronunță necondiționat pentru intrarea României în Uniunea Europeană, în timp ce 18% sunt de acord cu aderarea, dar cu condiții, 4% nu vor intrarea în UE, 7% nu știu ce este UE, iar 9% știu ce este UE, dar nu au nici o opinie.

Sondajul a fost realizat în intervalul 2-7 noiembrie, pe un eșantion reprezentativ de 1.356 persoane, cu marjă de eroare de ± 2,7%.

Ion Iliescu și PDSR se mențin pe primul loc în preferințele electoratului

Ion Iliescu și PDSR se mențin pe primul loc în preferințele electoratului, cu 48,3% și respectiv 51,6% din voturi, relevă același sondaj .

Potrivit sondajului, clasamentul formațiunilor politice înscrise în alegerile parlamentare este următorul: PDSR - 51,6%; PNL și PRM - cîte 12,6%; CDR 2000 și PD - cîte 6,3%; UDMR - 6,1%; ApR 2,8%.

În cursa prezidențială, Ion Iliescu este urmat de: Theodor Stolojan - 14,2%; Corneliu Vadim Tudor 13,9%; Mugur Isărescu 9,7%; Petre Roman 5,8%; Gyorgy Frunda 5,4%; Teodor Meleșcanu - 2,2%.

Din totalul cetățenilor cu drept de vot, 85% declară că vor merge la vot, 70% au opțiune declarată de vot pentru alegerile parlamentare și 76% pentru cele prezidențiale, 13% sunt nehotărîți, iar 15% declară că nu vor vota.

Românii se vor prezenta masiv la vot

Mai puțin de două săptămîni îi despart pe români de alegerile generale și prezidențiale, această perioadă fiind marcată de creșterea impresionantă a cotei de participare la vot, pe fondul unui pesimism accentuat față de prezent, dar și de speranță pentru viitor.

Ultimul sondaj CSOP indică o rată de participare la vot de peste 75 la sută, confirmînd însă și menținerea status-quo-ului îm materie de partide și personalități: Ion Iliescu și PDSR fac o cursă solitară, în timp ce restul plutonului aleargă pentru locul doi. Menținerea proporțiilor arată că perioada electorală a influențat în mică măsură opțiunile, dar a reușit să determine mai mulți oameni să meargă la vot .

Dorința de a merge la vot vine pe fondul accentuării pesimismului față de prezent (73 la sută spun că lucrurile merg într-o direcție greșită, față de 64, 6 la sută în martie 2000), stare determinată de deteriorarea condițiilor generale de viață (63 la sută spun că duc mai prost sau mult mai prost, față de 62 la sută în sondajul din martie). În același timp, se înregistrează o creștere ușoară a speranței pentru viitorul apropiat, sentiment indus, după toate probabilitățile, de mesajele din campania electorală ale partidelor și personalităților (doar 27 la sută cred că o vor duce rău și peste un an, față de 36,1 la sută în martie 2000).

O noutate a sondajului este prezența pe primul loc, în topul angoaselor, a problemelor financiare imediate - prețurile, pensiile, salariile, taxele, impozitele - care devansează problemele "macro", cum ar fi șomajul, corupția, criza economică. Prin identificarea acestor îngrijorări, practic oamenii sancționează politicile guvernamentale, sociale și fiscale deficitare, iar preponderența lor arată și influența anunțurilor privind noile majorări de prețuri la produsele alimentare de bază și la servicii.

Cu toată degradarea nivelului de trai, politica este considerată în continuare, de principiu, un lucru bun și necesar (65 la sută apreciere, față de 70 la sută în octombrie 2000), dar foarte puțini se declară partizanii partidelor ca entități generatoare de soluții pentru un trai decent. Această adeziune slabă confirmă tendința depreciativă față de încrederea în instituția partidului politic. Asemenea aprecieri demonstrează încă o dată atașamentul față de valorile generale, cum ar fi democrația și economia de piață, dar și o oarecare neîncredere pentru rețetele de aplicare a acestora.

În ultimă instanță, acest sondaj se poate constitui și ca un avertisment: oamenii așteaptă binefacerile unor programe guvernamentale eficiente în două domenii extrem de sensibile: social și fiscal, pentru că vor certitudini imediate și siguranță. Orizonturile de așteptare sunt mari pentru că și nemulțumirile sunt mari, iar împingerea lipsei de speranță dincolo de cota de avarie poate genera reacții greu de controlat.

De la un stadion la altul

CHIAR ȘI FĂRĂ INTERNAȚIONALI

Șirul de înfrângeri, trei la număr, a fost stopat de UTA în partida de sâmbătă, în compania echipei Apullum Alba Iulia. Moralul scăzut al jucătorilor,datorită „pasei negre" în care se aflau, a ridicat multe semne de întrebare în privința victoriei. Dar voința, plus - de ce să nu recunoaștem - valoarea modestă a adversarului, a adus UTA-ei trei puncte și „ieșirea din tunel." ● „Bătrâna Doamnă" nu a arătat mare lucru, poate și pentru faptul că lotul - și așa destul de subțire - a fost văduvit de prezența celor trei internaționali, Huțan, Drida și Mărginean, plecați cu lotul UEFA 2001 în Grecia. Chiar și fără aceștia - deși aveam temeri - elevii lui Tisza s-au impus, iar gândul ne duce imediat spre declarația președintelui Lupaș, care spunea, în urmă cu două săptămâni, că vrea să joace meciul contra alba-iulienilor în orice condiții, absența internaționalilor nefiind o piedică ce poate [illegible] amânarea partidei. Hm! ● După ce [illegible] banca de rezerve timp de mai mult [illegible] un sfert de campionat, Adrian Popescu a găsit prilejul să se răzbune și să facă cel mai bun joc din acest sezon. Plecat în vara [illegible] altra, pentru probe, atacantul oltean [illegible] la UTA, a înscris, pe finaluri de meci, goluri importante, petru ca - sâmbătă - [illegible] fiind, să facă cel mai bun joc din actualul sezon, împotriva unei echipe care se spune că ar fi dușmanul numărul 1 al formației aradene. Cum însă „haina de blană" este un subiect închis, nu credem că Apullum mai poate fi dușman pentru UTA ● Totuși, suporterii nu l-au uitat pe președintele oaspeților, Ioan Mărginean, acesta fiind huiduit, la scenă deschisă, imediat după meci, de suporterii alb-roșilor. Aceștia nu au uitat „contrele" șefului de la Alba-Iulia, iar de aici și până la scandări ostile nu a rămas decât un pas, repede făcut de galeria UTA-ei. ● Interesant că - imediat după meci - antrenorul Tisza a dispărut, neoferind prilejul gazetarilor să îi ia o declarație. Dacă am fi răi am spune că totul se datorează lui Găman, care a deschis scorul, după ce în urmă cu o săptămână a fost desfiintat de antrenor, pentru o așa-zisă partidă execrabilă. Oare, acum, ce mai declara nea' Feri? ● Cert e un sigur fapt: UTA a obținut o victorie destul de importantă - iar sâmbătă ia o pauză, meciul cu Corvinul Hunedoara disputându-se după încheierea campionatului, cu trei zile, în deplasare, după convocarea la lotul național a celor trei, enumerați la începutul materialului. Odihnă plăcută, tuturor!

LEO SFÂRA

FESTIVALUL GOLURILOR CU CAPUL

■ Cu o medie de aproape trei goluri marcate pe meci, FC Telecom Arad este cea mai ofensivă echipă din seria a VIII-a a Diviziei C, la fotbal. ■ Lăpușul Tg.-Lăpuș a fost ultima echipă care a simțit pe pielea ei forța atacului „telefonist". Și când spunem atac, nu ne referim doar la „vârfurile de lance" ale lui Borugă, ci la întreaga echipă, pe lista marcatorilor figurând deseori și fundașii Telecomului. ■ Chiar dacă a fost cam frig, lumea a venit la arena din Micălaca și s-a încălzit cu golurile realizate cu cap și cu ... capul de elevii exigentului tehnician Gheorghe Borugă. ■ Cinci din cele șase reușite ale gazdelor au fost înscrise cu lovituri de cap, semn că la acest capitol „telefoniștii" stau excelent. Mai trebuie lucrat puțin la concentrarea pe finalizare, fiindcă încă se ratează mult. ■ Atacantul Alin Petruț a reușit o „triplă", iar dacă înscria încă pe-atâtea goluri nu trebuia să mire pe nimeni. S-a păstrat, probabil și pentru runda viitoare, de la Zalău. ■ Mulți dintre cei prezenți la jocul de duminică au pierdut, culmea, toate golurile gazdelor. Primele trei nu le-au văzut că au întârziat 15 minute, al patrulea s-a înscris imediat după pauză, când erau „la una mică", iar ultimele două s-au marcat pe final, când unii s-au prea grăbit la „masă". Asta da, ghinion de spectator. ■ A surprins absența „spionilor" de la „U" Cluj. Ne-am liniștit repede când am aflat numele observatorului FRF, Ioan Ciocan din ..., culmea tupeului federal, Cluj-Napoca. Așa că, dr. Dan Dragoș Crăciun, președintele grupării de pe Someș a făcut o mică economie în buget. ■ **Prin târg, circulă zvonul că nici nu vor mai trimite „spioni" clujeni la meciurile Telecomului. Nu, fiindcă s-ar crede ei deja promovați în „B", ci, pentru că, sunt destui „binevoitori" ai fotbalului arădean dornici de a merge pe mâna Clujului. Când ai casă și masă pe de-a moaca, în deplasarea de la Cluj, nimic nu ne mai miră. Așa suntem noi arădenii, mai bine ajutăm dușmanii decât prietenii și-atunci, de ce să mai avem pretenții la încă o echipă în eșalonul doi. Ne merităm soarta ...**

DANIEL SCRIDON

TENISUL DE MASĂ MASCULIN SCOATE CAPUL ÎN EUROPA

▲ Întâlnirea dintre CSM Conar Arad și Desch-Tennis Echternoach, din turul II al Cupei „Nancy Evans" a însemnat enorm pentru sportivii arădeni. Exceptându-l pe antrenorul-jucător, Vali Dobai, pentru ceilalți componenți ai echipei, Walter Berg, Ștefan Dumitru și Adrian Dodean (rezervă) a însemnat debutul într-o competiție europeană, o experiență în plus în drumul afirmării lor ▲ Putem spune că ambiția și dorința de afirmare au fost principalele arme cu care s-a obținut victoria și calificarea. Deși au plecat cu șansa a doua, arădenii au tras pentru fiecare punct, s-au concentrat la maximum și au reușit ceea ce puțini se așteptau: eliminarea unei echipe cu o vastă experiență competițională. ▲ Complexul de tenis de masă de pe strada Mihai Eminescu a adunat multă lume duminică la partidă, în special elevi, semn că pasiunea pentru acest sport începe de la vârste fragede. ▲ Organizatorii au reușit să se ridice la nivelul unei competiții de asemenea gen, totul fiind pus la punct în cele mai mici detalii. ▲ Duelul dintre Vali Dobai și fostul său antrenor, Traian Ciociu, la ora actuală antrenorii-jucători ai celor două formații, s-a încheiat la egalitate. Dacă pe masă, Ciociu s-a dovedit mai bun, ca antrenor Vali și-a depășit profesorul, alcătuind inspirat echipa, în funcție de adversar și reușind să găsească formula câștigătoare ▲ Iată ce ne-au declarat cei doi la încheierea disputei: ▲ Traian Ciociu: **„Soarta m-a făcut să mă întorc în România pentru un meci în Cupa „Nancy Evans". Am fost primiți așa cum mă așteptam, adică excelent. Partida a fost echilibrată, noi nu am reușit să avem la ora jocului un psihic optim, elevii mei evoluând la 70 la sută din potențial. Felicit gazdele pentru victorie și le urez succes pe mai departe".** Vali Dobai: **„Țin să le mulțumesc tuturor care au fost alături de noi, sponsori, conducere, suporteri. Este o performanță pentru întreg sportul arădean și vreau să-mi felicit colegii pentru felul în care au evoluat. Am avut ambiția să arătăm de ce suntem în stare".** ▲ Victoria a fost sărbătorită la Sântana, în fieful lui Titus Lupitu, inițiatorul echipei de băieți a CSM Conar, care la sfârșitul partidei decisive și-a îmbrățișat favoriții cu lacrimi în ochi.

DACIAN TODUȚA

Foto: V. MUSCA

ROMÂNIA - PAS CU STÂNGUL ÎN PRELIMINARIILE C.E. „UNDER 18"

Ieri după-amiază a început în Grecia mini-turneul de calificare la Campionatul European „under 18", la care, pe lângă reprezentativa țării gazdă mai participă România, Luxemburg și Estonia. Din lotul „tricolor" pregătit de Dumitru Manea și Ion Munteanu fac parte trei jucători legitimați la UTA: Sebastian Huțan,Radu Mărginean și Adrian Drida, dar și un alt arădean, portarul Răzvan Pleșca, legitimat acum la F. C. Național.

În primul joc, România a întâlnit Grecia. Partida s-a încheiat cu victoria gazdelor, cu scorul de 1-0.

Următorul joc al echipei noastre va avea loc miercuri, în compania Luxemburgului. Doar prima clasată se califică pentru partida de baraj, pentru calificarea la „europenele" de anul viitor.

D. SCRIDON

RAPID-DINAMO, ÎN „CUPA ROMÂNIEI - TUBORG"

Ieri, la sediul Federației Române de Fotbal a avut loc tragerea la sorți pentru sferturile de finală ale „Cupei României - Tuborg" la fotbal. Încă din această fază se dispută un mare derby, față în față aflându-se Rapid și Dinamo.

Programul complet al „sferturilor" este următorul:

- **Sportul Studențesc - Oțelul Galați**
- **Petrolul Ploiești-Steaua**
- **F. C. Național-Rocar București**
- **Rapid-Dinamo**

Întâlnirile se vor disputa într-o singură manșă, pe 29 noeimbrie a. c., pe terenuri neutre, primele formații fiind organizatoare.

L. S.

CAMPIONATUL JUDEȚEAN „ONOARE"

Seria A

INTER ZIMAND CUZ - UNIREA SÂNTANA 3-0 (2-0)

Meciul a fost, practic, fără istorie. După 25 de minute scorul era 2-0, iar la interval de 10 minute doi jucători de la oaspeți au fost eliminați de pe teren. ◆ Maniera de arbitraj a lui Dumitru Buică a fost interesantă, el acordând la fiecare fault intenționat ori la proteste, câte un cartonaș galben. Așa s-a ajuns ca Dupța și Călin Costea să vadă cartonașul roșu, primul după două „galbene", iar al doilea direct roșu, pentru injurii. ◆ Căpitanul echipei gazdă, liberoul Jurău, a fost în rol de prim-solist, el reușind să înscrie primele două goluri pentru gazde. ◆ După ce Dudaș a ratat un penalty, în minutul 42, gazdele au continuat asediul la poarta adversă și în repriza secundă, scorul final fiind stabilit de Gavaziuc, în minutul 68. ◆ Fiecare gol al gazdelor a fost însoțit de urale din partea celor 100 de spectatori, claxoanele a două tiruri salutând și ele reușitele. Cum acele tiruri aparțin firmei „Iștoc", ne întrebăm dacă ea se va alătura echipei-gazdă. ◆ Nu de alta, dar doi inimoși oameni din Zimand Cuz, Mihai Kelemen, respectiv Iosif Levai ar cam avea nevoie de ei, pentru a-și realiza un vis: acela de a face din Inter Zimand Cuz o echipă valoroasă, cu o bază materială de excepție, care să concureze cu orice club din Divizia D. ◆ Meciul a avut și o parte mai interesantă. Pe la mijlocul reprizei secunde, la o fază în fața băncii de rezerve a oaspeților, arbitrului Buică i s-a reproșat de către oaspeți neacordarea unui cartonaș galben petru gazde. Protestele au fost așa de hotărâte, încât un huligan - pentru că altfel nu îi putem spune - a sărit de pe banca oaspețior direct la gâtul „fluierașului". Cum poliția l-a reținut și identificat imediat pe făptaș, nu ne rămâne decât să urmărim consecințele, mai ales că Dumitru Buică are în gând să-l dea în tribunal pe agresor, pentru vătămare corporală. Vom trăi și vom vedea!

Zimand Cuz: Fericean-Pop (Kiss), Frățilă, Urs (Püsök), Jurău, Moise, Chiriac, Voicu (Pop), Gavaziuc, Dudaș, Chiș (Nica).

Sântana: Pașca-Costea Cristian, Costea Călin, Rotar, Lazia, Iosif, Bunai, Nicola, Giurgiu, Dupța, Morar (Czibrik).

Au arbitrat: Dumitru Buică - la centru, ajutat de Ovidiu Hațegan și Ciprian Bondar - asistenți.

LEO SFÂRA

Echipa gazdă promite mult în următoarele sezoane.

Rezultatele etapei a XIII-a (ultima a turului de campionat)

A.S. Telecom-Progresul Pecica 1-3; Șoimii Șimand-Voința Macea 1-0; Podgoria Ghioroc-F.C. Sânleani 2-1; Victoria Felnac-Înfrățirea Iratoș 2-1; Olimpia Bârzava-Partizan Satu Mare 3-1; Stăruința Dorobanți-Unirea Șeitin 0-3; Inter Zimand Cuz-Unirea Sântana 3-0.

Clasament

1. Iratoș	13	10	1	2	34-15	31	(+10)
2. Macea	13	8	2	3	31-19	26	(+5)
3. Pecica	13	8	2	3	26-14	26	(+5)
4. Șeitin	13	6	2	5	32-25	20	(+2)
5. Zimand Cuz	12	6	2	4	24-17	20	(+2)
6. Sântana	13	6	1	6	25-28	19	(-1)
7. Ghioroc	13	6	0	7	28-36	18	(0)
8. Felnac	13	6	0	7	25-34	18	(0)
9. Satu Mare	13	5	2	6	22-20	17	(+2)
10. Bârzava	13	5	0	8	31-34	15	(-3)
11. A.S. Telecom	13	4	2	7	20-24	14	(-4)
12. Dorobanți	13	4	1	8	32-28	13	(-5)
13. Șimand	13	4	1	8	23-39	13	(-8)
14. Sânleani	12	3	2	7	21-36	11	(-10)

Seria B

DINAMO ZĂRAND - DINAMO SEBIȘ 1-2 (0-2)

Au marcat: Varga - min. 52 respectiv Luput - min. 29, Lupșa - min. 35.

Zărand: Iacob-Drăgan, Raț, Iuhaniuc, Varga, Bej, Târnăvan, Chiș, Fluieraș, Tănasă, Pintean. **Au mai jucat:** Ciupe, Pop, Ghican. **Antrenor:** Ioan Nădăban.

Sebiș: Marc-Cristea, Deliman, Valea, Szeplaky, Goldiș, Mariș, Luput, Covaciu, Pele, Lupșa. **Au mai jucat:** Hada, Ghergher, Boșcai. **Antrenor:** Ludovic Szeplaky.

Au arbitrat: Octavian Mihart, Loredan Bogdan.

Observator A.J.F.: Dan Alexandru.

Rezultatele etapei a XIII-a (ultima a turului de campionat)

Flacăra Țipari-Progresul Nădab 2-0; Dinamo Zărand 1-2; Viitorul Șepreuș-Vulturii Socodor 2-2 (meci întrerupt în minutul 86); Minerul Moneasa-Crișul Alb Șicula 3-7; Dacia Beliu-Victoria Berechiu 3-2; Armonia Ineu-Recolta Apateu 3-1; Mimesis Gurahonț-Cetate Dezna 6-1.

Clasament

1. A. Ineu	13	11	1	1	46-10	34	(+13)
2. Șicula	13	9	2	2	54-22	29	(+8)
3. D. Sebiș	13	8	3	2	46-23	27	(+6)
4. Socodor	12	8	2	2	47-19	26	(+5)
5. Berechiu	13	7	2	4	31-22	23	(-1)
6. Zărand	13	6	2	5	27-29	20	(+2)
7. Gurahonț	13	6	1	6	23-24	19	(-2)
8. Nădab	13	6	1	6	26-37	19	(-2)
9. Apateu	13	5	1	7	23-35	16	(-2)
10. Dezna	13	5	0	8	16-42	15	(-3)
11. Beliu	13	4	0	9	18-33	12	(-6)
12. Țipari	13	3	1	9	20-30	10	(-10)
13. Șepreuș	12	3	0	9	21-24	9	(-6)
14. Moneasa	13	2	1	10	29-54	7	(-11)

RENAULT Mégane

Renault Mégane continuă să surprindă prin noi inovații. Pe lângă motorul 1,9 l dTi (100 CP), noul Renault Mégane este dotat și cu un motor 1,6 l cu 16 supape (110 CP). În plus, noul Renault Mégane este echipat în serie cu ABS și noul sistem AFU (Asistență la Frânare de Urgență), dublu airbag, centuri cu pretensionare pirotehnică și reținere programată. Mai mult ca oricând, Renault Mégane este cea mai sigură mașină din categoria ei. Noul Renault Mégane înseamnă putere, siguranță și confort.
Începând de la 8999 EURO*, noul Renault Mégane este disponibil în variantele Berlină cu 4 sau 5 uși și Break.
www.renault.com

Descoperă
noul Mégane dTi
...
SSSSSSSSSSSSSSSS !!!... sau 16 supape.

Acum și vânzare în rate

Porți deschise la Renault!
Vino între 11 și 19 noiembrie la GETAX
Calea Bodrogului nr. 10, Arad, Tel.: 057/281 995 ; Fax: 057/280 794

GRATIS
MITSUBISHI
Trium**

39$**
NOKIA 5110

Oferta CONNEX valabilă până la 30 Noiembrie: Primești 50% reducere la abonament timp de 3 luni, lunile a 7-a și a 13-a sunt fără plata abonamentului*** și primești o cartelă reîncărcabilă Kamarad* cadou.

Magazinul ELECTRONICA
(lângă BANC POST)
Tel: 093 - 511.355

activ G.S.M

dealer autorizat CONNEX

Drepturi de autor ©2000 Nokia Mobile Phones. Toate drepturile rezervate.

---

s.c. TEPRO VEST HOLDING s.a.

VINDE:

- Țevi instalații(negre și zincate) 1/2 - 4D
- Toată gama de produse laminate
- Oțel rotund
- Bare trase-pătrate-hexagon
- Plasă sârmă, tablă și electrozi
- Oțel beton D 8 - 10 - 12
- PC 52 D 14 - D 20
- Onduline
- Ciment
- Var
- BCA
- Cuie și plasă rabiț
- Plasa sudată 4, 5, 6.

TRANSPORTĂM MARFĂ 10 - 20 T

Vindem BCA și ciment la preț de furnizor + transport.

ARAD str. Câmpurilor nr. 3 tel. 057-289 924

S.C. "BENDEA" S.R.L.

VINDE PRIN MAGAZINELE
din B-dul Revoluției 26-38,
Telefon: 231853;
Liviu Rebreanu 68,
Telefon: 250905

CONTOARE
APĂ CALDĂ ȘI RECE - 440.000 lei/buc.

- GRESIE color cal. I - preț de fabrică, adaos 0
- FAIANȚĂ color cal. I - preț de fabrică, adaos 0
- BATERII BAIE
- Obiecte sanitare
- Căzi baie
- BOILER
- Fitinguri
- ȚEAVĂ ZINCATĂ ȘI NEAGRĂ
- ȚEAVĂ PVC colac PE 20-63 și fitinguri aferente
- TABLĂ ZN decapată și NG
- Țeavă HENCO și FITINGURI
- CARBID
- TUBURI PVC
- ȚEAVĂ DIN CUPRU și fitinguri din cupru.

(5550949)

ROGER COMLAC

düfa Ceresit Henkel Westex

SOLUTII PRACTICE PENTRU FINISAJE

VINDE
DIN DEPOZITUL SITUAT ÎN ARAD, str. FELEACULUI nr. 1A

- coloranți și toată gama de vopsele lavabile düfa;
- tencuieli decorative düfa;
- araceți de construcție și de lemn;
- adezivi pentru faianță, marmură, spume poliuretanice.

OFERTA LUNII
15 -30 noiembrie 2000
Reduceri de până la 10% la gama de vopsele **düfa**

ANGAJEAZĂ

- gestionară: max. 30 ani, cunoștințe contabilitate primară, experiență;

C.V. se primesc până la data de 16 noiembrie 2000, ora 15.00.

Tel/fax: 057-21 33 52, tel: 094 69 98 58

INTERNEXT

Primul Internet Service Provider din Arad

SERVICII COMPLETE INTERNET

-Acces dial-up la 56 Kbps
-Acces ISDN 64/128 Kbps
-Linii inchiriate 33,6 Kbps-2 Mbps
-Acces radio la 1,6 Mbps
-Acces INEXT89 la tel. 89.12.34

INFORM@TII: http://www.inext.ro e-mail: office@inext.ro Tel/Fax: 057.28.53.53 Bd. Decebal, nr. 2-4, Arad

---

BIROTICĂ

Leximis Splaiul Gen. Gh. Magheru Bl. 329B (Micalaca)
Tel./Fax: 057/270111; 270100, Arad

- Tehnică de calcul
  - PC compace
  - imprimante HP, EPSON
- Copiatoare MINOLTA
- Seifuri
- Mobilier de birou
- Mașini de numărat bancnote
- Centrale telefonice SOLOMON

Acum secundele plătiți, plătiți doar cât vorbiți!

TAXARE
NOU
LA SECUNDĂ
de la
37 LEI/Sec.*

* Fără TVA

Ofertă de deschidere

Pentru primii
50 de abonați
telefoane cu **1$**,
plus un cadou
NUMAI PENTRU SERVICIUL CU ABONAMENT

TIMIȘOARA
Str. Științei nr. 4 (Aurora); Tel.: 056-218509
P-ța Victoriei nr. 2 (Bulevard); Tel.: 056-295949
ARAD
Bd. Revoluției nr. 24; Tel.: 057-231038

GSM Triunghi

Agent Autorizat cosmorom

Ofertă specială

- Executarea digitală a fotografiilor pentru documente în numai 4 minute
- Executarea fotografiilor cu aparat foto digital
- Developarea și realizarea fotografiilor color toate dimensiunile pînă la 20 x 30 cm în numai 15 minute
- Pentru fiecare film developat și executat fotografii se oferă cadou un FILMPROFI, un album foto și un poster 20x30 cm, Index print
- PROFIFOTO vă oferă spre vânzare aparate foto, baterii și filme

ARAD, STR. HORIA 1, TEL: (057) 252 313
ARAD, BV. REVOLUȚIEI 86, (057) 257 428

AGFA Image Center **PROFIFOTO**

- PRODUCE ȘI MONTEAZĂ UȘI ȘI FERESTRE DIN PVC
  ARMAT CU PROFILE TROCAL GERMANIA
- PRODUCE ȘI VINDE GEAM TERMOPAN

LUCRU NEMȚESC

SATLINE

SALON DE EXPOZIȚIE:
ARAD, PIAȚA MIHAI VITEAZU
BL. M 7, PARTER
TEL./FAX. 057/25 14 61; 094 50 72 11

EUROFON

şansa comunicării!

NOKIA 5110	625.000 lei
MITSUBISHI TRIUM	360.000 lei
PHILIPS SAVY DB	360.000 lei

OFERTA CONNEX valabilă până la 30 noiembrie
"Primești 50% reducere la abonament timp de trei luni, lunile a 7-a și a13-a sunt fără plata abonamentului*** și primești o cartelă reîncărcabilă Kamarad* cadou"

Bd. Revoluției nr. 70
Mobil 093.532.300
Telefon 255.850
Fax 092/159.305

EUROFON dealer autorizat CONNEX

(1462879)

***) Ofertă valabilă între 6 - 24 noiembrie 2000

*) conține un credit inițial de 1 $. Activarea cartelei până la data de 8decembrie atrage primirea unui credit suplimentar de 4$

*Prețurile nu includ TVA. În limita stocului disponibil și numai cu conectare la CONNEX.

PREȚURI NOI LA AUTOTURISME

S.C. IATSA S.A. ARAD

SINGURUL DEALER AUTORIZAT din orașul Arad de către AUTOMOBILE DACIA S.A. Pitești pentru vânzarea de autoturisme DACIA de orice tip.

(FOSTA DACIA SERVICE ARADUL NOU)

AUTOTURISMELE SE VÂND ȘI ÎN RATE PE O PERIOADĂ DE 5 ANI

IATSA S.A. ARAD

- EFECTUEAZĂ LUCRĂRI DE REPARAȚII mecanice, tinichigerie, vopsitorie, echipament electric și electronic având personal cu experiență în domeniu.
  Se acordă garanție pentru lucrările efectuate utilizând piese și materiale cu certificate de calitate.
- EFECTUEAZĂ REVIZII TEHNICE în perioada de garanție și postgaranție, fiind autorizată de către AUTOMOBILE DACIA SA PITEȘTI.
- EXECUTĂ INSPECȚII TEHNICE PERIODICE (ITP) între orele 8 - 18.
- MONTEAZĂ suprastructuri pentru autoutilitare DACIA 1304 și 1307, alarme auto, radiocasetofoane - boxe, închideri centralizate, proiectoare, trape etc.
- VINDE PIESE DE SCHIMB cu și fără montaj prin magazinul propriu pentru autoturismele DACIA, DAEWOO și OLTCIT.
- VINDE orice autoturism din gama DAEWOO, inclusiv în rate și leasing.
- VINDE automobile ARO.

NOU!

Vinde camionete "TATA" import INDIA

Înainte de a vă decide să cumpărați un autoturism, VIZITAȚI IATSA ARAD ȘI VEȚI AVEA SURPRIZA UNOR PREȚURI DE EXCEPȚIE!!!

INFORMAȚII LA TELEFON: 287366 sau 950

---

s.c. ROM KOMPLAST PVC s.r.l.

DEALER AUTORIZAT

KOMPEN

SISTEME DE UȘI ȘI FERESTRE DIN P.V.C.

- materiale de cea mai bună calitate
- profil tricameral armat cu oțel zincat
- garanția profilului 30 de ani
- coeficient maxim de izolare fonică și termică
- rezolvăm cu promptitudine orice cerere
- demontarea, montarea și transport GRATUIT
- accesorii GU import Germania

ARAD, B-dul Revoluției nr. 23
Tel/Fax: 057/250 752

INSTALATII PROMPT SERVICE SRL

LANTUL - SANEX

ARADUL NOU, Calea Timișorii 39
tel.287340,287776
orar zilnic 8-18 și sâmbătă 8-13

Vă oferă următoarele:

- ARTICOLE PENTRU INSTALATII ELECTRICE SI INSTALATII SANITARE
- ARTICOLE PENTRU INSTALATII APA SI GAZ.
- ARTICOLE PENTRU VOPSIT SI ZUGRAVIT.
- ARTICOLE PENTRU UZ GOSPODARESC - UZ CASNIC,

PROMPT SI LA .... OBIECT !!!!!

Nu rata oferta lunii!

NOKIA 5110*** 19 $**
Mitsubishi Trium*** 5 $**

Oferta CONNEX valabilă până la 30 noiembrie. Primești 50 % reducere la abonament timp de 3 luni, lunile a 7-a și a 13-a sunt fără plata abonamentului și primești o cartelă reincărcabilă Kamarad* cadou.

*Conține un credit inițial de 1 $. Activarea cartelei până la data de 8 decembrie atrage primirea unui credit suplimentar de 4 $.

Mag. Quasar,
Piața A. Iancu,
nr.10, tel.: 211.822.

QUASAR

dealer autorizat CONNEX

*Prețul nu conține TVA. ***În limita stocului disponibil și numai cu conectare la rețeaua Connex.

Contor ZENNER Romania S.A.

ANGAJEAZĂ INGINER
specialitatea electronică industrială:

- ▼ maximum 35 ani
- ▼ cunoștințe germană, engleză

Rugăm trimiteți CV detaliat și scrisoare de intenție la sediul nostru din Arad, Calea Bodrogului 2-4.

S.C. "COTURNIX" S.R.L. ARAD

Str. Câmpul Liniștii nr. 1

Angajează: agent comercial

Condiții:
- studii medii;
- experiență în domeniu - minim 2 ani;
- vârsta maximă - 35 ani;
- stagiul militar satisfăcut;
- permis de conducere cat. „B"

Cei interesați sunt rugați să trimită CV pe fax 27.55.21.

(1463019)

ARCOMMAT GRUP S.A.

ARAD 2900, Str. Voevod Moga nr. 65-67, e-mail: arcommat_group@inext.ro
Tel: 057 / 281 779, 057 / 276 333, 057 / 212 732. Fax: 057 / 232 735

ANGAJEAZĂ:
- REFERENT COMERCIAL
- AGENT VÂNZĂRI (bărbat)

- cunoștiințe operare PC
- studii superioare tehnice (constituie avantaj)
- experiență comercială minim 3 ani
- constituie avantaj experiența în distribuție uleiuri și vopsele
- posesor carnet conducere categoria B constituie avantaj
- vârsta maximă:
  35 ani pt. agent vânzări,
  45 ani pt. referent comercial

Se oferă sistem de salarizare avantajos.

CERERILE se depun însoțite de CV la sediul firmei.

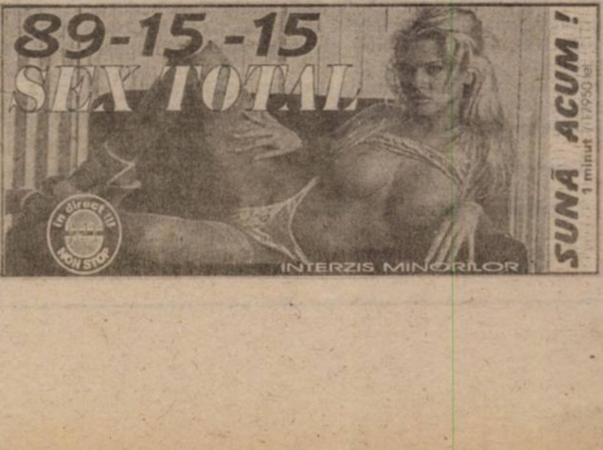

fotografii clasice
compoziţii digitale

FOTO STUDIO

enigma

tel. 057 251459
272655

GAUDEAMUS 2001

oferte speciale

căutaţi-ne să vă convingeţi

B.dul Revoluţiei 80
C. A. Vlaicu Bl. 1-3

ne deplasăm şi în alte localităţi

toată gama de fotografii
pentru absolvenţi

CASA DE ASIGURĂRI DE SĂNĂTATE A JUDEŢULUI ARAD

PUBLICAŢIE DE VÂNZARE BUNURI MOBILE

Anul **2000** luna **Noiembrie** ziua **14**

În temeiul art. 55 din Ordonanţa Guvernului nr. 11/1996 privind executarea creanţelor bugetare, aprobată prin Legea nr. 108/1996, cu modificările şi completările ulterioare, se face cunoscut prin prezenţa că în ziua de **29** luna **noiembrie**, anul **2000**, ora **10**, în localitatea **ARAD**, str. **MĂRĂŞEŞTI**, nr. **12-14**, la sediul debitorului **S.C. MINERVA 3D S.R.L.** Se vor vinde prin licitaţie următoarele bunuri mobile:

Denumirea bunului mobil		Preţul de la care se porneşte licitaţia
1. **Ferăstrău panglică vertical**	1 buc	25.000.000 lei

INFORMAŢII la telefon: 057/212551

S. C. "ZASS PROTEUS & CO." SRL

ANGAJĂM: VÂNZĂTORI

CONDIŢII:
- ▼ vârstă minimă 20 ani;
- ▼ permis conducere cat. B,
- ▼ cunoştinţe operare PC

ACTE NECESARE LA DOSAR:
- ● curriculum vitae
- ● cazier
- ● cerere de angajare
- ● copie xerox buletin identitate

Dosarele se depun la sediul firmei din Arad, Bd. Revoluţiei nr. 26-38, lângă restaurant internaţional.

(5550838)

CASA DE ASIGURĂRI DE SĂNĂTATE A JUDEŢULUI ARAD

PUBLICAŢIE DE VÂNZARE BUNURI MOBILE

Anul **2000** luna **Noiembrie** ziua **14**

În temeiul art. 55 din Ordonanţa Guvernului nr. 11/1996 privind executarea creanţelor bugetare, aprobată prin Legea nr 108/1996, cu modificările şi completările ulterioare, se face cunoscut prin prezenta că în ziua de **29** luna **noiembrie**, anul **2000**, ora **10**, în localitatea **ARAD**, str. **MĂRĂŞEŞTI**, nr. **12-14**, la sediul debitorului **S.C. MINERVA INDUSTRIES** se vor vinde prin licitaţie următoarele bunuri mobile:

Denumirea bunului mobil		Preţul de la care se porneşte licitaţia
1. **Maşină de frezat**	1 buc	30.000.000 lei

INFORMAŢII la telefon: 057/212551

OFERTA

TRIUM FĂTOARE

MITSUBISHI TRIUM

199.000 LEI***

ALCATEL CLUB DB

399.000 LEI***

OFERTA CONNEX VALABILĂ PÂNĂ LA 30 NOIEMBRIE:

➢ **Primeşti 50% reducere la abonament timp de 3 luni, lunile a 7-a şi a 13-a sunt fără plata abonamentului** şi primeşti o cartelă reîncărcabilă Kamarad* cadou.**

DACĂ AVEŢI TELEFON **PRIMIŢI** LA CONECTARE **500. 000 LEI**

B-DUL REVOLUŢIEI, NR.42, Tel.057-236565, 093-690201, 092-255044

CG&GC®
WWW.CG-GC.RO

dealer autorizat CONNEX

* conţine un credit iniţial de 1$. Activarea cartelei până la data de 8 decembrie atrage primirea unui credit suplimentar de 4$
** oferta valabila între 6 – 24 noiembrie
*** fără TVA în limita stocului disponibil, numai cu conectare la reteaua CONNEX

(5550820)

AUTO SML
DEALER PEUGEOT
VĂ OFERĂ:

PEUGEOT 206

PRET: 6.185 $
RATĂ LEASING: 163 $

PEUGEOT 406

PRET: 10.355 $
RATĂ LEASING: 273 $

CALEA TIMISORII NR. 212
Tel/Fax: 057/278.738 095/313.918

ORAR Luni-Vineri 9^{00}-17^{00}
Sâmbătă 10^{00}-13^{00}

CASA DE ASIGURĂRI DE SĂNĂTATE A JUDEŢULUI ARAD

PUBLICAŢIE DE VÂNZARE BUNURI MOBILE

Anul **2000** luna **Noiembrie** ziua **14**

În temeiul art. 55 din Ordonanţa Guvernului nr. 11/1996 privind executarea creanţelor bugetare, aprobată prin Legea nr. 108/1996, cu modificările şi completările ulterioare, se face cunoscut prin prezenta că în ziua de **28** luna **noiembrie**, anul **2000**, ora **10**, în localitatea **SEBIŞ**, str. **SOMEŞULUI**, nr. **3** la sediul debitorului **S.C BETEA S.R.L.** se vor vinde prin licitaţie următoarele bunuri mobile:

Denumirea bunului mobil		Preţul de la care se porneşte licitaţia
1. **Piei ovine tăbăcite**	54 buc	1.620.000 lei
2. **Piei miel tăbăcite**	100 buc	2.000.000 lei
3. **Piei miel tăbăcite**	50 buc	500.000 lei
4. **Butoi cojocărie**	50 buc	10. 000.000 lei

INFORMAŢII la telefon: 057/212551

---

eta - 2u computer

OFERTĂ SPECIALĂ

- Calculatoare
- Imprimante
- Retele
- Soft
- Service

CARCASĂ ATX 230W
PLACA DE BAZĂ
SIS 530, BUS 100, 512ko
AMD K6-2 500MHz
HDD 4,3GB UDMA
Placa Video 8MB Shared
FDD 3,5"/1.44MB
SOUND 16b on board
SDRAM 32MB Pc100
MONITOR 15"
TASTATURA
MOUSE + PAD

409USD + TVA

ARAD, CLOSCA 2
Tel./Fax.: 251838
INTRARE DE PE B-DUL REVOLUTIEI

S. C. B.A.T. ARAD S. A.

vinde:

● **HALA 1200 MP** (investiţie 1998) cu acces separat.

Informaţii la telefoanele:
057/27.33.16;
057/28.99.04;
092/25.15.80;
092/251579.

(1463055)

100% HARD SEX
Fă-o cu mine!
1 min. 17950 lei
SEX PLANET
89.18.18
INTERZIS MINORILOR

Primăria oraşului Nădlac

Organizează concurs pentru ocuparea postului de

AUDITOR

Condiţii de înscriere:
- ● studii economcie superioare
- ● vechime în contabilitate bugetară minim 3 ani

Informaţii telefon: 474345.

Cererile se depun la Primăria oraşului Nădlac până în data de 21 noiembrie 2000.

Concursul va avea loc în data de 28 noiembrie 2000, orele 10,00.

În caz de neocuparea postului se va repeta în data de 5.XII.2000, respectiv 12.XII.2000.

(5914107)

Vindem

TREI STAŢII EMISIE-RECEPŢIE
Motorola P110
cu încărcător.

Telefon 210.776.

Circumscripţia fiscală Nădlac

În temeiul art. 55 din O. G. nr. 11/1996 privind executarea creanţelor bugetare, se vor vinde prin licitaţie publică bunurile debitorului **S. C. AGROMEC S. A.**, după cum urmează: BUNURI MOBILE: Elevator autotursim - 20.000.000 lei; banc de frânare de autocamioane de Tecuci - 30.000.000 lei; banc frânare autoturism - 10.000.000 lei; fumetru - 2.000.000 lei; analizator gaze auto - 2.000.000 lei; electro palan - 2.000.000 lei; banc de rodat şi încercat motoare - 2.000.000 şi alte utilaje pentru atelier; bazin 5.600 litri - 2.500.000 lei; macara girafă - 2.000.000 lei; ferestrău alternativ 1.500.000; electrocompresor cu 3 cilindri ECR 350 - 3.000.000.

Preţurile conţin TVA.

Licitaţia va avea loc la data de 24.11.2000, ora 10,00, în oraşul Nădlac, str. N. Bălcescu nr. 4. Informaţii la telefon 474627.

Consiliul de administraţie S. C. BAT ARAD S. A.

convoacă AGEA în data de 29.11.2000, la sediul societăţii din Arad, str. Poetului nr. 131/A, ora 12, având următoarea ordine de zi:

1. Mărirea capitalului social al societăţii cu un aport adus în societate de către acţionari în valoare de 1.960.475.000 lei, reprezentând 78.419 acţiuni cu valoare nominală de 25.000 lei/acţiune după cum urmează:
- ▼ acţionarul As. PAS-BAT un aport în natură în valoare de 1.200.000.000 lei, reprezentând 48.000 acţiuni în procent 61.210% din valoarea totală de mărire a capitalului social;
- ▼ acţionarul SIF Banat-Crişana un aport în numerar în valoare de 377.800.000 lei, reprezentând 15.112 acţiuni în procent 19.271% din valoarea totală de mărire a capitalului social;
- ▼ alţi acţionari un aport în numerar în valoare de 382.675.000 lei, reprezentând 15.307 acţiuni în procent 19.519% din valoarea totală de mărire a capitalului social.

2. Diverse.

3. Se stabileşte data de referinţă a acţionarilor care participă la AGEA cei care la data de 24.11.2000 deţin acţiuni în societate şi sunt în evidenţa Registului Român al Acţionarilor.

În cazul în care AGEA nu este statutară se convoacă o alta, în data de 30.11.2000, în acelaşi loc şi la aceeaşi oră.

Preşedinte Consiliu Administraţie
ing. Marian Ioniţă
(1463056)

ANIVERSĂRI

Cu multă dragoste, la aniversarea zilei de naștere, urăm iubitului nostru soț și tată

PAP ZOLTAN,

din PÂNCOTA, multă sănătate, bucurii și „LA MULȚI ANI". Soția FLORICA și copiii, ZOLI și CRISTINA.

„LA MULȚI ANI" și copilărie fericită pentru

ALIN BOGDAN

din ȘEPREUȘ. Cu dragoste, tata Petrică și nașii din Arad, Sandu și Livia. (30642)

VÂNZĂRI APARTAMENTE O CAMERĂ

Vând apartament în bloc, confort sporit, ultracentral, zona Horia, compus din una cameră și dependințe. Telefon 253070; 253218 sau 255344. (30307)

Vând apartament o cameră, decomandat, 10.500 DM, negociabil. Telefon 247429. (30118)

Vând garsonieră îmbunătățită, str. Bușteni, bloc B, etaj I, Arad. Telefon 251303; 231101; 220012. (30281)

Vând apartament o cameră, decomandat, Micălaca bl. 545, et. III, ap. 16, preț 9.650 DM, negociabil. Telefon 532170; 092.356.215. (30553)

Vând garsonieră Bușteni, îmbunătățiri, 10.500 DM. Telefon 270856. (30633)

Vând garsonieră cf. I, îmbunătățit, Micălaca, 7.000 DM. Telefon 092 624 654. (30123)

Vând garsonieră confort I, etaj III, Alfa, bloc 29, 7.700 DM negociabil. Telefon 057 - 277436; 274347. (30580)

Vând garsonieră confort III, Vlaicu, 3.800 DM. Informații telefon 274928. (30591)

Vând apartament 1 cameră (casă) central, 9.800 DM. Telefon 253326. (30596)

Vând apartament 1 cameră, la cheie, etaj I, Praporgescu, 21.000 DM. Telefon 236021; 093.611.941. (30615)

Vând garsonieră cameră, hol, baie duș, Patria, bloc B2-1, etaj I, central (zona Romanilor), 4.800 DM. Telefon 237048. (30628)

Vând garsonieră confort III, Fortuna, 4.000 DM negociabil. Telefon 273744. (30624)

VÂNZĂRI APARTAMENTE DOUĂ CAMERE

Vând apartament 2 camere, 4/4, bl. 310, sc. B, ap. 18, 15.000 DM, negociabil. Telefon 237636. (30440)

Vând apartament 2 camere mobilat, garaj, zona Intim, etaj VII, 34.000 DM. Telefon 092. 667.589, orele 16-20. (30305)

Vând urgent apartament 2 camere, semidecomandat, etaj 2, bloc cărămidă, garaj autorizat, str. Tudor Vladimirescu, 21.000 DM negociabil. Telefon 057 - 271902; 093.411.918. (30583)

Vând apartament 2 camere, zona 300, pe mal, bloc 366, parter, proaspăt zugrăvit, geamuri termopan, ușă blindată, bucătărie modificată, 72 mp, preț negociabil 17.500 DM. Telefon 093. 631.003. (30600)

Vând ieftin apartament 2 camere, Micălaca. Telefon 259232 după ora 17. (30609)

Vând 2 camere Grădiște, 10.500 DM și centru, 12.000 DM. Telefon 253364. (30633)

Vând 2 camere Vlaicu, confort 2, 10.500 DM. Telefon 270856. (30633)

Vând urgent apartament 2 camere, central, decomandat, etaj I; negociabil. Telefon 255271; 092.440.487. (30621)

Vând apartament 2 camere decomandate, Vlaicu, bloc Z 27 (vizavi de Biserica Catolică). Telefon 093.229.041.

VÂNZĂRI APARTAMENTE TREI CAMERE

Ocazie! Vând apartament 3 camere, 120 mp, ultramodern, geam termopan, mobilat total sau parțial, stil occidental, zona Vlaicu, vizavi de Supermarket Standard. Telefon 092.267.601. (30498)

Vând apartament 3 camere, (ne)mobilat, Podgoria, et. I. Maiakovski. Telefon 280791; 231052. (30218)

Vând apartament 3 camere, 12.500 DM, ocupabil imediat. Telefon 095.909.522. (30226)

Vând apartament 3 camere, 75 mp, bun privatizare. Telefon 282443. (30365)

Vând apartament 3 camere, et. III, Vlaicu, str. Dorului, 15.500 DM. Telefon 213113. (29808)

Vând urgent apartament central 3 camere, etaj I. Telefon 094.775.108; 213326. (30493)

Vând apartament 3 camere, decomandate, 95 mp, două balcoane închise, bloc contorizat, Aradul Nou, 16.500 DM. Telefon 288346. (30562)

Vând apartament 3 camere, etaj I, Polivalentă, spre mal. Relații telefon 094.620.023. (30437)

Vând apartament 3 camere, etaj I, Vlaicu - Fortuna, 12.700 DM. Telefon 279718; 094. 542.931. (30567)

Vând urgent apartament 3 camere, central, 19.500 DM. Telefon 270872. (30596)

Vând urgent 3 camere, parchetat, 110 mp, etaj IV, Romanilor, 22.000 DM. Telefon 236021; 093.611.941. (30615)

Vând urgent 3 camere Alfa, etaj IV, 12.500 DM. Telefon 236021; 092.606.527. (30615)

Vând apartament 3 camere, Micălaca, bloc 717, ap. 10, ocazie unică, preț 15.000 DM. Telefon 259731. (30616)

Vând apartament 3 camere, complet îmbunătățit, garaj, Micălaca, bloc 572, convenabil. Telefon 092.431.955, 234630, 265018. (30626)

VÂNZĂRI APARTAMENTE PATRU CAMERE

Vând apartament 4 camere, 2 băi, terasă, balcon, garaj, anexă (la parter) și pivniță, 219 mp, preț negociabil 78.000 DM, zonă excelentă. Telefon 093 366 175.

Vând apartament 4 camere, et. III, suprafață 150 mp. locuibil, preț foarte avantajos. Telefon 250857.

Vând apartament 4 camere, decomandat, et. II, Miorița, îmbunătățit. Telefon 263432, 094 985 078. (30330)

Vând apartament 4 camere, 175 mp, subsol 38 mp, Bd. Revoluției. Telefon 057 - 256666. (30228)

Vând apartament 4 camere, 2 băi, 2 balcoane, garaj contorizat, Vlaicu, bloc J-3, ap. 3, etaj I. Telefon 276862; 093.268.380. (30617)

VÂNZĂRI CASE

Ocazie! Vând (schimb + diferență) urgent casă tip vilă cu depozite, 1500 mp, toate facilitățile, excelent orice activitate comercială. Telefon 092. 210.857. (30428)

Vând casă mare (2 apartamente) Mioriței. Telefon 251042; 094.397.419.

Vând jumătate casă, intrare separată. Telefon 251042; 094.397.419.

Vând casă în Turnu preț 18.000 DM, negociabil. Telefon 094.698.779. (30176)

Vând (schimb cu apartament 2 camere Arad), casă cu grădină, central localitatea Miniș. Telefon 461215; 093.464.524. (5914280)

Vând casă mare, tot confortul, 35.000 DM, Gai. Telefon 287633. (30385)

Vând urgent casă mare, anexe, teren 3.000 mp, pe deal, renovată 1998, Șiria, str. I. Rusu Șirianu nr.171. Telefon 094. 545.778. (30424)

Vând casă zona gării Sântana, apă, gaz, pământ. Telefon 095.619.749. (44314141)

Vând casă 4 camere, baie, gaz, cartier Pârneava. Telefon 221622. (30108)

Vând casă mare cu spațiu comercial, teren 1.100 mp. Telefon 219389. (30286)

Ocazie! Vând casă BĂTUȚA, livadă 3000 mp, zonă pitorească, acces șosea, aproape pădure, Mureș. Telefon 257013-după ora 15 sau 233356.

Vând casă mică, nelocuibilă, gaz stradal, apă curentă, Sânleani, 11.500 DM. Telefon 222570. (30239)

Vând casă (2 camere) + 1.500 mp grădină, poziție excelentă, Grădiște. Telefon 013130959 (seara). (30346)

Vând casă central, 1 cameră, dependințe, 1 încălzire centrală. Telefon 282382. (30513)

Vând VILĂ nouă, str. Eminescu, finisaj modern, dotare completă, eventual acceptăm variante. Telefon 094.183.917; 253708. (30189)

Vând casă în Micălaca, tot confortul. Informații telefon 267553. (29801)

Ofer spre vânzare casă compusă din 2 corpuri, încălzire pe gaz, grădină, str. Stan Dragu, nr. 12. Relații telefon 094.620.023. (30437, 438)

Vând casă ultracentral, Bd. Lenin. Relații telefon 094. 620.023. (30437)

Vând vilă P+1, grădină, lângă Banca Religiilor; negociabil. Telefon 231786. (30492)

Vând casă 3 camere + dependințe, Aradul Nou, încălzire proprie pe gaz, posibilități privatizare. Telefon 057 - 278908; 057 - 211804. (30570)

Vând (schimb) casă Livada, cu loc de casă Grădiște; variante. Telefon 277818; 243492. (30576)

Vând casă comuna Vladimirescu, str. Horia, nr. 19. Telefon 514054. (30590)

Vând casă Chișineu Criș, str. Ștefan cel Mare, nr. 5. (4431423)

Vând casă în Nădab, în centru la șosea, bun pentru privatizare. Informații Nădab, nr. 94, Buntean Pașcu. (4431423)

Vând casă mare, anexe, grădină, cu numai 13.000 DM negociabil, localitatea Zădăreni, nr. 336. (30632)

VÂNZĂRI SPAȚII

Vând (închiriez) SPAȚII COMERCIALE (producție), toate la un loc. Telefon 092.621.961. (30272)

Vând (închiriez) spațiu comercial toate dotările, 850 mp. Telefon 094.798.000. (29645)

Vând gheretă metalică Piața Miorița, posibilitate orice activitate. Telefon 094.669.443. (30188)

Vând urgent spațiu comercial sau producție 540 mp + apartament de serviciu 3 camere, bloc în Șiria. Telefon 094.545.778. (30424)

Vând hală industrială în incita Abatorului Vechi, str. Feleacului nr. 1, suprafața 252 mp. Telefon 094 698 659; 094 963 151. (30284)

Vând sau închiriez spațiu comercial amenajat în str. Iuliu Maniu bl. 34. Telefon 092. 267.617; 057/253930. (30479)

Vând afacere - societate comercială în activitate + spațiu. Informații telefon 267553. (29801)

VÂNZĂRI TERENURI

Vând teren 457 mp, Dinamo, 7.500 DM, negociabil. Telefon 247429. (30118)

Vând TEREN INTRAVILAN, 590 mp, central. Telefon 093.290.155.

Vând teren intravilan, situat la centura orașului. Telefon 212474. (30020)

VÂNZĂRI AUTO

Nu-ți mai fă griji, CAUCIUCURILE de care ai nevoie, sunt la mine, IEFTINE și BUNE, toate dimensiunile, cu garanție, aduse din GERMANIA. Telefon 259339; 094. 706.321. (29745)

Vând Ford Mondeo 1,6, an fabricație 1995. Telefon 272676 orele 7-15 și 253082, orele 15-20.

Vând remorcă tractor U-650, 5 tone, înmatriculată, an fabricație 1995. Telefon 094.773.341. (4059454)

Vând Audi Coupe persoană fizică, 1987. Telefon mobil 095.633.429. (30462)

Vând ARO camionetă, CIV, necesită reparații, 13.000.000 lei. Telefon 214010. (30560)

Vând Dacia papuc acoperiș aluminiu, preț la vedere. Telefon 246527; 271208. (30034)

Vând SISTEME pentru încălzit motorul, asigură pornirea la 50° C și sisteme de aer condiționat auto, noi: Telefon 094.791.100. (29849)

Vând Dacia 1310, an 1996, stare perfectă, preț 4200 DM. Telefon 093.403.669. (30337)

Vând microbus Mercedes MB100, înmatriculat și Mazda 323, neînmatriculată, an 1990. Telefon 057/211135; 092. 372.699. (30298)

Vând urgent 2 combine Mercedes 124 CP, 2-3 rânduri, porumb. Telefon 092.210.857, localitatea Șimand, nr. 590. (30668)

Vând Dacia 1310, an 1988, cu instalație de gaz, preț 1.700 DM. Telefon 094.514.194. (30565)

Vând Trabant 601 S nerulat (nou), 30.000 km la bord. Telefon 271227. (30569)

Vând Opel Kadet Caravan, an 1988, 1300 cmc, benzină, înscris persoană fizică. Telefon 092.313.228. (30568)

Vând ARO 320 camionetă, motor Brașov, stare excelentă, CIV + VT recentă. Telefon 271227. (30569)

Vând Dacia 1310 L, an 1999, vișiniu metalizat, impecabilă. Telefon 222806; 094.958.818. (30572)

Vând Dacia sport 1984, stare bună de funcționare, 1.300 DM negociabil. Telefon 093.604.578. (30578)

Vând Golf III, 1993, 1,6 i, servo direcție, ABS, recent adus în țară, 7.500 DM, fără vamă, sau 11.000 DM înmatriculat. Telefon 092.500.283. (30578)

Vând Opel Vectra 1992, impecabil, 126.000 km, central servo direcție, 8.900 DM înmatriculat recent. Telefon 092. 500.283. (30578)

Vând Mazda 626, din '80, numere noi, preț 1.000 DM și Oltcit din '83, preț 700 DM negociabil. Telefon 278277. (30581)

Vând 2 Dacii 1310, CIV, stare foarte bună, 900 DM și 1.100 DM negociabil. Telefon 286856; 096.231.599. (30589)

Vând Dacia 1310, an fabricație 1992, preț 2.500 DM. Telefon 057 - 561648. (59142859

Vând Dacia 1310, recarosată, an 1989, numere noi + CIV. Telefon 255569; 092.972.084. (30599)

Vând Ford Sierra 1992, persoană fizică, pornire telecomandă, turelă, genți aluminiu, sau schimb cu apartament 3 camere în Alfa, exclus parter și etaj IV. Telefon 093.631.003. (30600)

Vând urgent Subaru Leone 4x4, an 1988, benzină, 1800 cmc, cutie automată, geamuri și oglinzi electrice, înscris persoană fizică, CIV, 3.500 DM negociabil. Telefon 235098. (30604)

Vând caroserie ARO 320, echipată. Telefon 094.616.310. (30607)

Vând tractor U 650. Telefon 094.764.901. (30606)

Vând Dacia Breck, an fabricație 1990, cu CIV, stare foarte bună, preț 2.300 DM negociabil. Pâncota, telefon 466017 sau 094.561.769. (4433355)

Vând tractor U 650, combină C14, disc, plug, semănătoare SPC 6, SUP 29. Informații Agrișul Mare, familia Iertea. (30618)

Vând Opel Vectra 3 bucăți, 1994, 2 airbag ABS, central, trapă servo cip la pornire, înmatriculate recent, preț 11.800 DM negociabil. Telefon 094.836.332. (30634)

Vând urgent BMW 524, Turbo Diesel, fabricație 1990, înmatriculat, preț 9.500 DM. Telefon 095.818.406; 092.985.943. (30640)

VÂNZĂRI ELECTRO

Lăzi frigorifice 240 l, 340 l, 400 l; combine, ieftine, ȘIRIA, str. 85 Infanterie nr. 1870. Telefon 531312. (30630)

Vând TELEVIZOARE, marca LG, noi, diagonala 51-55 cm, diferite modele, import Germania, preț foarte interesant. Telefon 280260. (30564)

Vând TELEVIZOARE COLOR, diferite modele. Telefon 280260. (30564)

Vând COMPUTER 486-IBM Siemens, diferite configurații, de la 1.800.000 până la 2.200.000 lei, complet, cu monitor, tastatură, mouse. Telefon 280260. (30564)

Vând COMPUTER PENTIUM I - Compaq IBM Fujitsu, diferite configurații, prețul de la 4.000.000 lei, complet, cu monitor, tastatură, mouse. Telefon 280260. (30564)

Vindem VITRINE FRIG, CAMERE FRIG, DULAPURI FRIG, garanție. Telefon 281384, orele 8-18. (29895)

Vând calculatoare PII și PIII, imprimante, camere video digitale, aparate foto Profi și telefoane celulare. Telefon 092. 983.970. (30641)

Vând EXPRESOURI CAFEA PROFESIONALE. Telefon 092.962.123. (29653)

Vând CASE MARCAT FISCALE și CÂNTARE ELECTRONICE, omologate. Telefon 282829; 272727; 281188. (f. 1462937)

Prețul scăzut și consumul redus de energie electrică sunt argumente pentru a achiziționa chiar acum frigorifice nemțești (FRIGIDERE, CONGELATOARE, LĂZI, COMBINE). Oferim garanție. Telefon 259339; 094.706.321. (29745)

Noi importăm pentru dumneavoastră cele mai bune TELEVIZOARE COLOR cu telecomandă, la prețuri incredibil de mici. Oferim garanție. Telefon 259339; 094.706.321. (29745)

MAȘINILE de SPĂLAT AUTOMATE vă garantează spălarea perfectă a rufelor, reducând în același timp consumul de apă și energie. Oferim garanție. Telefon 259339, 094.706.321. (29745)

Vând mașină spălat automată, televizor color, cuptor microunde; garanție. Telefon 284604. (29947)

Vând televizoare color, telecomandă, garanție, 1.800.000-2.500.000 lei. Telefon 219365; 093.380.028. (30304)

Vând televizoare color 37-51-71 cm, teletext, telecomandă. Telefon 264004. (30471)

Vând frigider Philips mare 100 DM și robot bucătărie nou, 100 DM. Telefon 214093. (30396)

Vând televizor color, video, cuptor microunde, mașină spălat automată. Telefon 266414. (30502)

Vând vitrină frig, congelator, ladă frig, frigider, combină frig, TV color, mașină spălat automată, garanție 1 an. Telefon 220926. (30243)

Vând mașini spălat automate import, modele noi, garanție. Telefon 270518. (30552)

Vând congelator 5 sertare, frigidere, stare foarte bună. Telefon 220771. (30587)

Vând frigider Arctic, TV color, Planar, stereo, TXT, OSD, diagonala 72. Telefon 242697, 095.790.012. (30631)

VÂNZĂRI DIVERSE

Vând BIBLIOTECĂ din lemn, masă de televizor și colțar. Telefon 093.417.842. (30573)

Vând FIER BETON, 8.500 lei/ kg, str. Independenței nr. 7, Bujac. Telefon 273785, 095 320 938. (30658)

Cel mai ieftin, termoteka Beretta 24 KW, Turbo, sigilat, 1.220 DM. Telefon 094 249 933. (30367)

Vând LEMNE FOC TĂIATE, esență tare, orice cantitate. Telefon 276488, Grădiște. (30695)

Vând ROLETE PLASTIC, import, ROLETE LEMN DE TEI. Telefon 059-478503. (30343)

Vând PLASĂ GARD ZINCATĂ și NEAGRĂ, toate dimensiunile; CUIE; PLASĂ RABITZ; TABLĂ DECAPATĂ 0,4 și 1 mm; SÂRMĂ NEAGRĂ și ZINCATĂ, COTURI, BURLANE, str. Vrabiei, nr. 4. Telefon 289997.

Vând POMI FRUCTIFERI diferite specii. Telefon 535058; după masa orele 16-20, telefon 535000.

Vând mobilă bucătărie italiană, excelentă. Telefon 092. 210.857. (30668)

Vând HAINE SECOND - HAND sortate și încălțăminte de sezon Germania, en-gros; garantăm calitate maximă. Telefon 094.471.908; 095. 646.478. (30223)

Vând haine second hand, la kg. Telefon 092 465 781. (30576)

Vând termoteka Ariston, Beretta, 24 KW Turbo. Telefon 254411. (30419)

Vând filodendron, trandafir japonez, colocazia și ficus de 4 m. Telefon 095.638.037, după ora 15. (4433352)

Vând EUROBOLȚARI termoizolanți cu certificat calitate, 300x250x200 la 5.700 lei/buc. 1 mc-400.000 lei. Telefon 281491; 092.381.750. (30009)

Vând dozator sucuri cu 5 capuri, Cornelius, USA. Telefon 057 561757; 095.631.683. (5914283)

Vând oi cu saivan, Sintea Mare, Gabi. (4431417)

Vând BETON (asigur transport), BALAST, NISIP. Telefon 094.855.838. (30485)

(Continuare în pagina 18)

(Urmare din pagina 17)

Vând termoteci gaz, instant, baie, ofer un an garanție. Telefon 092.981.636. (30279)

Vând saci de rafie, 2.500 lei/bucata. Telefon 094.607.088. (304039

Vând LEMNE FOC, esență tare, orice cantitate. Telefon 214535. (30561)

Vând LEMNE de FOC, la domiciliul clientului. Telefon 214010. (30560)

Vând LEMNE FOC, esență tare, orice cantitate, domiciliul clientului. Telefon 277027. (30551)

Vând LEMNE FOC, esență tare, orice cantitate, domiciliul clientului. Telefon 245248. (30551)

Vând garaj autorizat, 18 mp, lângă bl. X.15, 1.750 DM. Telefon 288346. (30562)

Vând rolete plastic import 280.000 lei/mp și rolete tei 650.000 lei/mp, Oradea, telefon 059 - 460315; 095.827.725. (28787)

Vând canapele extensibile, colțare, fotolii pluș, noi. Telefon 264892; 094.478.639. (30254)

Vând, închiriez garaje, str. Hațeg, zona Fortuna. Telefon 057/211135; 092.372.699. (30298)

Vând 2,30 ha pământ arabil; Dacia 1310; telefoane mobile; bibliotecă; masă. Telefon 271122, 094 606 812. (29811)

Vând dulap; cameră tineret. Telefon 092.267.617; 057/253930. (30479)

Vând sufragerie „Bogdana", preț 700 DM negociabil și mașină de spălat automată, preț 200 DM. Telefon 094.514.194. (30565)

Vând costume de haine, pardesiu, lână, materiale. Informații, str. Dreptății, nr. 9. (30505)

Vând mașină de încălzit cu gaz, sau butelie din carbon, nouă, la cutie, accesorii. Informații telefon 279794 sau 094.618.527. (30605)

Vând mobilă combinată; mobilă bucătărie și canapea extensibilă. Telefon 264998. (30612)

CUMPĂRĂRI TERENURI, IMOBILIARE

Cumpăr garsonieră, apartament, casă sau teren, nu prețuri mari; plata pe loc. Telefon 092.344.705. (30272)

Cumpăr case sau terenuri atât intravilane cât și în afara localității; ofer preț bun. Telefon 057 - 282514. (f. 1462903)

Cumpăr apartament 2 camere. Telefon 279718; 094.542.931. (30567)

Cumpăr 3 camere Alfa, etaj I-III, ofer 13.000 DM. Telefon 093.611.941; 092.606.527. (30615)

CUMPĂRĂRI AUTO

Cumpăr talon VW Golf II cu 2 uși. Telefon 094 265 348, 095 818 305. (30702)

Cumpăr autoturism consum mic (prefer Diesel). Telefon 273726, după ora 20. (30608)

Cumpăr remorcă Padiș 500. Telefon 095.412.083. (4431422)

CUMPĂRĂRI ELECTRO

Cumpăr frigidere, congelatoare, combine frigorifice, lăzi frigorifice, defecte. Telefon 220926. (30463)

CUMPĂRĂRI DIVERSE

Cumpăr grâu panificație, plata pe loc. Telefon 094 784 568, 057-274333. (29992)

Cumpăr tăurași peste 150 kg. Telefon 254832. (30222)

Cumpăr porci grași, localitatea Arad; plata pe loc. Telefon 057 - 287723. (30213, 214)

Cumpăr și vând, la cele mai bune prețuri, valută. Telefon 003662/425-290. (29002)

Cumpăr porci grași, localitatea Mâsca nr. 307, preț 25.000 lei/kg. Telefon 057/531497; 094.774.649. (30467)

Cumpăr bazin pentru combustibil 5.000 - 15.000 litri. Telefon 094.607.088. (30403)

Cumpăr vițele și porci între 90-200 kg; plata pe loc. Telefon 092.957.433. (30635)

CERERI ȘI OFERTE DE SERVICII

Angàjăm VÂNZĂTOARE la gheretă NON - STOP. Telefon 092.709.493. (30595)

Societate comercială angajează BARMANĂ cu experiență. Telefon 251210, până la ora 15. (30497)

Angajăm VÂNZĂTOARE (VÂNZĂTORI) și ȘEF de unitate pentru magazin alimentar. Condiții de muncă și salarizare deosebite. Cerințe: experiență în domeniu și seriozitate. Informații telefon 255270: 270790. (30249)

SC „DIALMA" SRL Arad, angajează CONFECȚIONERE și tinere necalificate pentru învățarea meseriei. Asigură tichete de masă și decontează abonamentele de transport. Telefon 241325. (30277)

„MINI MOND" angajează CONFECȚIONERE în condiții avantajoase. Informații Calea Victoriei, nr. 41-43 (Tipografia GUTENBERG). (30457)

Angajăm OPERATOARE PC. Telefon 289300. (30601)

Angajăm TINERI, vârsta maximă 35 ani, pentru vânzări directe. Câștig minim 100.000 lei/zi. Telefon 244714. (30603)

SC „ELECTRICA" SA angajează: CONTABIL evidență primară, cerințe: vechime minim 5 ani, studii medii economice; MECANIC AUTO, cerințe carnet șofer profesionist, cu gradele B, C, E. Telefon 252020. (30619)

Angajăm VÂNZĂTOARE magazin alimentar. Telefon 223385, orele 7-13, 17-19. (30620)

ANGAJĂM PERSONAL, salariu 1.500.000 lei + comisioane zilnice. Telefon 283521. (30627)

Angajăm CONFECȚIONERE cu experiență la mașini cusut liniare. Telefon 279148. (30630)

Angajăm INSTALATOR, posesor carnet conducere cat. B. Telefon 280908. (30637)

Restaurantul OLYMPIA din NĂDAB, angajează OSPĂTAR. Telefon 521026; 094.814.000. (30647)

A.J.V.P.S. Arad, angajează PAZNICI VÂNĂTOARE. Dosarele se pot depune până vineri, 17 noiembrie 2000, la sediul asociației. Telefon 250412. (30650)

PRESTĂRI SERVICII

Școala de șoferi, col. RUSU LUCIAN face înscrieri. Telefon 283696. (30105)

Executăm orice LUCRĂRI CONSTRUCȚII: zugrăveli, faianțări, gresieri, instalații sanitare, renovări apartamente. Telefon 272695.

MEDITEZ MATEMATICĂ (inclusiv la domiciliul clientului). Telefon 277604. (30514)

EXECUT garanțial: ZUGRĂVELI, FAIANȚĂRI, GRESIERI, TENCUIELI, INSTALAȚII sanitare. Telefon 240494; 261062. (30566)

„SILDOR PROD" execută ieftin, reparații FRIGIDERE, CONGELATOARE; garanțial. Transport gratuit. Telefon 057 - 270622. (f, 1462622)

Școala șoferi „VÂRTACI" începe serie 18 noiembrie. Telefon 246527, 271208. (30033)

Firmă execută la comandă: UȘI, FERESTRE, MOBILIER. Telefon 240108; 094.841.337. (30247)

CONSTRUIM SOBE TERACOTĂ, curățăm coșuri fum (hornuit). Telefon 250529. (27037)

„DAMAR" repară mașini spălat automate, import, românești. Telefon 270518; 098.602.722. (30552)

MOȘ CRĂCIUN aduce permise la Școala CARMEN ABCDE. Telefon 255445. (30250)

DIVERSE

Dezlegător exorcist „ALEXIL" oferă consultații gratuite. Verificați ziarul Agenda (Diverse). Telefon 092 200 147, 094 528 876, 056-130236. (29766)

SC „AMYLON" SA cu sediul în SIBIU, str. Abatorului, nr. 12, achiziționează PORUMB boabe, conform stas. Informații suplimentare puteți obține la telefon 069 131101; 069 - 432732; 092.879.259. (f, 1463037)

Ofer VALUTĂ, avantajos. Telefon 219560. (30571)

PIERDUT breloc cheie OPEL, vineri Piața Obor (animale). RECOMPENSĂ găsitorului. Telefon 249484. (30602)

Ofer VALUTĂ ÎMPRUMUT, avantajos. Telefon 095.528.664. (30612)

Pierdut instrument OBOI, tren Arad - Brad. Găsitorului RECOMPENSĂ! IAS UTVINIȘ (Zimandul Nou), familia Hegei. (30629)

CITAȚII

Se citează pârâtul Picoi Nicolae, cu domiciliul necunoscut, în proces cu reclamantul Rus Grigore, pentru prestație tabulară și eventualii moștenitori, pentru data de 6.12.2000, ora 8, la Judecătoria Lipova. (5914285)

SCHIMBURI

Schimb garsonieră cu apartament 3 camere, tot în Alfa, exclus parter, etaj IV. Telefon 093.631.003; 277566 după ora 17. (30600)

ÎNCHIRIERI

Închiriez spațiu ultracentral pentru birou firmă. Telefon 214428 sau 250994. (29882)

Ofer spre închiriere SPAȚIU COMERCIAL amenajat, 58 mp, str. I.C. Brătianu (fostă 30 Decembrie) lângă OPTICA. Telefon 259765; 096.873.086.

Dau în chirie spațiu ultracentral, 90 mp, sistem alarmă, încălzire proprie gaz. Informații telefon 057-210019. (30116)

Ofer spre închiriere garsonieră și apartament (ne)mobilat. Telefon 210255. (30245)

Caut urgent să închiriez garsonieră sau apartament curat, ofer 80-100 DM. Telefon 210555. (30245)

Caut pentru închiriat, casă cu maxim 2 camere, singur în curte. Telefon 236695, între orele 17-22. (30486)

Închiriez urgent (sau vând) magazin bine amenajat, cu vitrină, zona Alfa, 150 mp. Telefon 092.209.665. (30515)

Închiriez casă 2 camere, zona Biserica Sârbească nemobilat, rog persoane serioase, 100 DM/lună. Telefon 277027. (30551)

Închiriez apartament 2 camere, centru, mobilat, familial, încălzire lemne, telefon, pentru minim 3 ani. Informații telefon 284855, între orele 15-20. (30306)

Dau în chirie apartament 2 camere, mobilat, parter, Calea Romanilor. Telefon 232315; 094.958.818. (30572)

Primesc o elevă, studentă în gazdă. Telefon 230895. (30582)

Ofer spre închiriere spațiu (casă 4 camere) nemobilat. Telefon 253326. (30596)

Doresc să închiriez apartament sau casă, ne(mobilat), Vlaicu - Miorița. Telefon 270872. (30596)

Închiriez (ofer) apartament 2 camere, Bd. Iuliu Maniu, etaj I, nemobilat. Telefon 259939. (30597)

Ofer spre închiriere apartament 3 camere, nemobilat, zona III. Telefon 272019. (30611)

Dau în chirie apartament 2 camere, mobilat, contorizat, termen lung, 150 DM/lună. Telefon 282199. (30610)

Închiriez (ofer) casă pentru firmă, pe calea Victoriei, nr. 13, Arad. Telefon 251331. (30625)

PIERDERI

SC „SALUBRITATE" SA Arad, anunță pierderea foilor de parcurs cu seriile 0016778 - 0016779, pe numele Szabo Francisc. Le declarăm nule. (30593)

✝ DECESE ✝

Familia îndoliată DOLACHE anunță încetarea din viață a celei care a fost

GÖTZ BERTA,

mamă, soacră, bunică, soră și mătușă. Dumnezeu s-o odihnească în pace. Înmormântarea azi, 14 noiembrie 2000, ora 14, la cimitirul Eternitatea.

Cu adâncă durere anunțăm încetarea din viață, la 78 ani, a tatălui, bunicului,

TOCOIAN IOAN.

Înmormântarea miercuri, 15 noiembrie 2000, ora 14, din Gai, str. Tribunul Corcheș nr. 6A, Arad.

✝ SERVICII FUNERARE ✝

NON STOP (la orice oră)

„RO-STYL COMPANY"

Firma noastră este PRODUCĂTOARE DE SICRIE, cu magazin în: ARAD, str. M. Eminescu nr. 4 (vizavi Cinema MUREȘUL), telefon 057-211929, 094.537.715. EFECTUĂM SERVICII: spălat, îmbrăcat, îmbălsămat și transport cu personal calificat. ASIGURĂM MINIM: 8 modele de SICRIE din LEMN MASIV (nu din PAL sau furnir): SICRIE CU MÂNERE și ȘURUB (nu se bat cuie), SICRIE LUX, 5 modele LENJERIE DECES (respete), LENJERIE DE LUX, cruci lemn și metal. ACCESORII: catafalc, steag, prosoape, etc. INTERMEDIEM: fanfară, colaci, colivă etc. FIIND PRODUCĂTORI, AVEȚI AVANTAJUL UNOR PREȚURI MINIME și POSIBILITATEA DE A PLĂTI ÎN RATE. Ofertă: sicriu stejar (cruce, respete) - 1.000.000 lei. (c.)

SC „NOSFERATUM" SRL,

ARAD, str. Ghiba Birta nr. 26, telefon 270437; Non stop 094.554.874, NĂDLAC, str. 1 Decembrie, nr. 4, telefon 092.922.337.

NON - STOP
SERVICII FUNERARE
COMPLETE.

SICRIE, RESPETE, CRUCI (prețuri de producător). ACCESORII: prosoape, batiste, panglică neagră, baticuri, mânere, lumânări, catafalc, sfeșnice, steag de doliu. SERVICII: capelă, spălat, îmbălsămat, îmbrăcat, transport intern și internațional. Asigurăm colaci, colivă, coroane, jerbe, fotografii profesionale, fanfară, organizăm pomeni. OFERTA BRAD: sicriu brad, respete, cruce - 900.000 lei.. Transportul sicriului la domiciliu este gratuit!!!

ANGAJĂM ȘOFER. (c. 44)

✝ CONDOLEANȚE ✝

Suntem alături de LUCIANA și familia BULZAN în greaua încercare pricinuită de moartea fulgerătoare, după o scurtă suferință, a celui care a fost bunul nostru coleg

BULZAN MIHAI (MIȘU)

și transmitem sincere condoleanțe familiei îndoliate. Colectivul firmei SC „EU - RO - SPEED" SRL. (30622)

Consternați de vestea neașteptatei morți, la numai 36 ani, a cumnatului nostru

BULZAN MIHAI,

suntem alături de Luciana, familia Bulzan și familia Matala în aceste clipe grele. Familia Lupescu: Lucian, Manu și Adela. (30574)

Cu durere în suflet anunțăm trecerea în neființă, la numai 36 ani, după o scurtă și grea suferință, a ginerelui nostru,

BULZAN MIHAI.

Dumnezeu să-l odihnească! Socrii, Lupescu Octavian și Maria. (30575)

Suntem alături de Tătaru Rózsi și fiica Angi, la pierderea iubitului soț și tată

TĂTARU COSTICĂ.

Dumnezeu să-l odihnească! Familia Pantea. (30577)

Colectivul SCCA TEHNOMETALICA este alături de colegul TIRON DOREL, la marea durere cauzată de moartea tatălui. (30584)

Suntem alături de bunul nostru coleg și prieten SUR IOAN, împărtășindu-i durerea produsă de decesul tatălui drag. Transmitem condoleanțe familiei îndoliate. Colegii de serviciu. (30585)

Ne alăturăm durerii familiei ing. TULCAN PETRU, pricinuită de pierderea bunicului drag și transmitem întregii familii, sincere condoleanțe. Colectivul Atelier Canule, SC „SANEVIT" SA. (30592)

Cu durere în suflet aducem un pios omagiu celui ce a fost, prof. dr. ing.

LAURENȚIU NICOARĂ,

om de o aleasă omenie, pedagog desăvârșit, părinte al drumarilor din vestul țării. Sincere condoleanțe familiilor îndoliate. Colectivul ADMINISTRAȚIEI DRUMURILOR JUDEȚENE ARAD. (30598)

Împărtășim durerea colegului nostru RAȘCA FLORIN la trecerea în neființă a tatălui. Dumnezeu să-l odihnească în pace! Colegii, JANDARMERIA Săvinești. (30623)

Înmărmuriți de durere, regretăm profund dispariția domnului profesor

dr. ing. LAURENȚIU NICOARĂ,

fost director al Direcției Regionale de drumuri și Poduri Timișoara, și cadru universitar de o inestimabilă valoare. Domnul profesor dr. ing. LAURENȚIU NICOARĂ a fost mentorul multor generații de drumari, s-a preocupat cu probitate profesională de formarea viitorilor specialiști, a pus mult suflet pentru rezolvarea problemelor din domeniul său de activitate. Cu dispariția Domniei Sale, pierdem un bun prieten, un bun sfătuitor. Va rămâne, în memoria și inima noastră, modul său blajin de a fi, vocea inimitabilă, prezența inconfundabilă. Îi dorim odihnă veșnică și suntem alături de familia îndoliată. COLECTIVUL SECȚIEI DRUMURI NAȚIONALE, Arad. (30613)

Împărtășim durerea grea a familiei PETRAN, pricinuită de trecerea în neființă a celui care a fost

ec. PETRAN ȘTEFAN NICOLAE.

Dumnezeu să-l odihnească în pace! Colegii de la SC „PASTORALA" SA Arad. (30655)

Suntem alături de colega noastră Matală Mihaela, în momentele grele, pricinuite de decesul fratelui său,

BULZAN MIHAI.

Colectivul SC TOLEDO SA. (30686)

Suntem alături de familia DOLACHE în aceste momente grele pricinuite de dispariția mamei și transmitem sincere condoleanțe. Dumnezeu să o odihnească! Colegii din Depozitul de cherestea SC IMAR ARAD. (30688)

Suntem alături de colegii noștri BERTA și CONSTANTIN DOLACHE, la decesul mamei și transmitem sincere condoleanțe familiei îndoliate. Serviciul Aprovizionare și Depozite SC IMAR ARAD. (30689)

✝ COMEMORĂRI ✝

✝ „Nici lacrimi, nici durere/Nimic nu e de-ajuns/Să schimbe-n mângâiere/Al morții tale trist apus". Azi, 14.11.2000, se împlinesc 6 luni de când a plecat în cele veșnice, iubitul nostru soț, tată și bunic

DRĂGAN EUGEN IULIU,

la numai 56 ani. „Ca o lacrimă fierbinte/A căzut a vieții stea/Pe mormânt între morminte/Noi nicicând nu te-om uita". Soția Mariana, fiica Mirela cu copiii Sergio și Lorena, fiul Ovidiu cu soția Andrea și fiica Alexandra. Dormi în pace, suflet blând! (30427)

Cu durere în suflet anunțăm împlinirea unui an de la decesul mult iubitului nostru tată, socru și bunic,

BAGI LADISLAU.

Comemorarea, azi, 14 noiembrie, la Catedrala Ortodoxă, ora 10. Îndurerați, fiul și fiica cu familia. (30687)

Distribuitor Autorizat dialog

ÎN NOIEMBRIE LA

GSM CENTER

PLOUĂ CU TELEFOANE
LA PRETURILE CELE MAI MICI
ÎNCEPÂND DE LA

199 000 lei*

LA ABONAMENTUL DE 4$*

*Pretul nu contine TVA.

La abonamentul cu minute incluse
a 7-a lună de abonament gratuită

tel: 057/211800; fax: 057/211900; p-ta A. IANCU nr.10,
tel: 057/254686; fax: 057/254745 str. CLOSCA nr. 3,
tel/fax: 057/212262 magazin ZIRIDAVA, parter,
e-mail: gsmcente@arad.ro

GSM CENTER

DECEMBRIE, Luna Cadourilor,
începe cu cea mai mare **SURPRIZĂ** pentru
TOATE DOAMNELE ȘI DOMNIȘOARELE din Arad!

Vrei să fii **ALTFEL**? ☛ **FASCINANTĂ și IREZISTIBILĂ**?

Vrei să ai un **NOU LOOK**?

NIMIC MAI SIMPLU!!

URMĂREȘTE-ȚI INTERESUL!

Au mai rămas
17 zile!

De la 1 decembrie,
DORINȚELE TALE
SE VOR ÎMPLINI!!!

Direcția Silvică Arad

Localitatea Arad, str. Episcopiei nr. 48,
Telefon: 057-280261; Fax: 057-250558

Organizează licitație publică deschisă, fără preselecție, la data de 29.XI.2000, ora 10, pentru execuția investiției:

DRUM FORESTIER PÂRÂUL MARE

Termenul limită de depunere a ofertelor este 29.XI.2000, ora 9.

Condiții de participare

a. Cifra medie anuală de afaceri pe ultimii 3 ani	4.000 mil. lei
b. Valoarea pentru lucrări similare terminale	1.500 mil. lei
c. Capacitatea financiară	650 mil. lei
d. Garanția de participare la licitație	30 mil. lei

Costul documentației de licitație: 2 mil lei/exemplar. (1463046)

CAMERA DE COMERȚ INDUSTRIE ȘI AGRICULTURĂ A JUDEȚULUI ARAD

închiriază spațiu pentru birouri și sediu de firme, situat ultracentral, compus din 6 încăperi, 82 mp, ocupabil imediat.
Informații suplimentare la telefon 057-253200, zilnic între orele 8 și 16.

D.G.F.P.C.F.S. Arad

ORGANIZEAZĂ CONCURS
PENTRU OCUPAREA POSTURILOR VACANTE

în data de 12.12.2000, orele 11,00.

RELAȚII SUPLIMENTARE ȘI BIBLIOGRAFIA
se pot obtine la sediul directiei, Serviciul Resurse Umane, începând cu data de 17.11.2000, telefon 280633.
(1463048)

Celebra vrăjitoare **RODICA GHEORGHE**

lideră incontestabilă a vrăjitoarelor din România
prezentată de toate canalele de televiziune și presă,
unica fiică și singura moștenitoare a harului
mamei sale Omida revine la Arad
la cererea foarte multor cetățeni.

CINE DOREȘTE CU ADEVĂRAT REZULTATE

poate apela la mine adevărata RODICA
care prin puterile mele gicesc trecutul
și viitorul, dezleg cu cununi, împac certați,
unesc familii dezbinate, fac de dragoste,
scot argintul viu și foarte multe boli
dezlegate tip de farmec.

Mă puteți contacta la numărul de telefon 094.751.183.
092.420.800 (Programări) 094.481.963.

(5550832)

SEX
BIZAR
ABSOLUT NOU
891 888
AMATORILOR DE SENZATII TARI

PORNO SHOW
Vreau ceva...
Live
891.393
DOAR PENTRU ADULTI

Contor ZENNER Romania S.A.

ANGAJEAZĂ

REFERENT COMERCIAL

- studii superioare (de preferință tehnice)
- cunoștințe germană/engleză, operare PC
- maxim 35 ani

Rugăm trimiteți CV detaliat și scrisoare de intenție la sediul nostru din Arad, Calea Bodrogului 2-4.
Data limită: 30.11.2000

SC EXPERT SA

lichidator al SC AGROZOOTEHNICA CEALA SA Arad

anunță vânzarea conform Legii 64/95 prin licitație publică, deschisă, cu strigare a activului **STAȚIE DE PREPARATE POSADA,** situat în Arad, str. Posada nr. 28, compus din carmangerie, magazin de prezentare, magazii anexe, teren în suprafață de 3.834 mp și dotări specifice activității de carmangerie (mijloace fixe și obiecte de inventar).

Prețul de pornire în licitație pentru întreg activul cu dotări este de 1.880.000.000 lei, la care se adaugă TVA.

Activul poate fi vizitat la amplasamentul susmentionat în zilele de luni - vineri, între orele 9.00-14.30.

Licitația va avea loc în data de 4 decembrie 2000, ora 12.00, la sediul societății.

Contravaloarea caietului de sarcini este de 100.000 lei/participant. Caietul de sarcini poate fi achiziționat zilnic, între orele de vizitare, la adresa la care este amplasat activul (dl. Hada Damaschin).

Taxa de participare la licitație (nerambursabilă) este de 100.000 lei/participant.

Garanția pentru înscrierea în licitație este de 10% din valoarea de pornire.

Înscrierile, achitarea taxei de participare, achitarea contravalorii caietului de sarcini și depunerea garanției pentru licitație se pot efectua până în data de 4 decembrie 2000, ora 9.00.

Licitația are loc sub condiția înscrierii în licitație a cel puțin doi ofertanți. În cazul înscrierii unui singur ofertant licitația se va relua în 7 zile calendaristice, respectiv în data de 11 decembrie 2000.

Relații la tel. 092.343.782, d-na Anghel Dana sau zilnic, între orele 9,30-14,30, la sediul societății și la amplasamentul activului.

(5550844)

SCRISORI DE ÎNCREDERE, SIMPATIE ȘI MULȚUMIRE PRIMITE DE PRM ȘI CANDIDAȚII FILIALEI DIN ARAD PENTRU PARLAMENTUL ROMÂNIEI

VOTAȚI PRM

STIMAȚI ȘI DRAGI ARĂDENI !

Filiala PRM Arad a primit peste 3000 de scrisori de la Dumneavoastră! Toate sunt extraordinare!

Ne bucurăm din suflet pentru marea încredere pe care o acordați Partidului România Mare și președintelui acestuia, Corneliu Vadim Tudor!

Partidul România Mare se va lupta cu toate forțele pe care le are să vă vină în ajutor, să vă facă dreptate în rezolvarea tuturor problemelor și necazurilor pe care ni le-ați semnalat!

Scrisorile pe care ni le-ați trimis dovedesc nu numai încredere în Partidul România Mare, ci și multă înțelepciune din partea dumneavoastră și o fantastică dorință participativă în rezolvarea marilor greutăți pe care le are județul și țara noastră datorită incompetenței guvernanților de până acum!

Suntem de acord cu toate propunerile pe care le-ați făcut cu multă sinceritate, în cuvinte simple, de la om la om, de la inimă la inimă.

Sperăm că vom câștiga alegerile, iar visele dumneavoastră se vor materializa în fapte concrete de viață.

În pagina de față prezentăm doar o mică parte din scrisorile pe care le-ați trimis pe adresa filialei PRM Arad (Str. Episcopiei, nr.32, cod 2900), subliniind încă o dată că am reținut absolut toate sugestiile, reclamațiile și propunerile pe care le-ați făcut pentru a fi rezolvate în perioada următoare:

"DOMNUL CORNELIU VADIM TUDOR ESTE SINGURUL OM POLITIC DIN ROMÂNIA CARE SE GÂNDEȘTE ȘI ÎI AJUTĂ PE OAMENII NEVOIAȘI"

Bara Corina, Arad: "Citind în ziarul "Adevărul" despre pagina pe care ați pus-o la dispoziția cetățenilor Aradului pentru a-și spune oful lor, m-am gândit să vă scriu și eu. Poate cu ajutorul dvs. pot să realizez planurile ce le am. Domnul Corneliu Vadim Tudor este singurul om politic din România care se gândește și îi ajută pe oamenii săraci. Eu sper să câștigati aceste alegeri să prospere țara noastră, pentru că avem pământuri foarte bune, dar nu avem conducători buni. Am să vă relatez pe scurt de ce am dorit să vă scriu: Dorind să fac un împrumut de la bancă pentru a-mi deschide o societate, întrucât nu am o locuință personală, locuiesc cu socrul, nu mi s-a aprobat acest lucru. Am 35 de ani, iar în luna iulie a.c. am rămas fără serviciu, după care nu m-am mai putut încadra nicăieri. În urma disponibilizărilor de la Fabrica de zahăr, și soțul meu a rămas fără serviciu. Revin, la cele arătate mai sus.

Am citit în presă că persoanele fără nici un venit în casă pot să facă un împrumut de la banca de 10.000 EURO, pe care să-i restituie într-un timp de 3 ani, dar nu se dau nicaieri detalii în legatura cu aceasta chestiune. Eu doresc sa fac un împrumut de 5.000 de EURO pentru a-mi deschide un A.F., am 2 copii de crescut si doresc sa le asigur un trai cât de cât decent. Va rog frumos poate puteti sa ma ajutati sa primesc si eu un astfel de împrumut, deoarece doresc sa muncesc, nu sa fur!

Va multumesc pentru timpul acordat si sper ca într-un fel o sa ma puteti ajuta în viitor. Doresc sa reusiti la alegeri ca sa conduceti în asa fel încât sa-si revina poporul român din saracia în care se afla în prezent!

Cu stima si respect, va multumesc anticipat!"

"CUM VEȚI STÂRPI CORUPȚIA ȘI VEȚI FACE DREPTATE CELOR MULȚI?"

Barbalan Irina, Arad: "Stimati domni din conducerea filialei Arad a PRM, doresc sa va pun câteva întrebari, la care sa-mi raspundeti prin fapte dupa ce veti ajunge la guvernare. Prima întrebare este cum veti stârpi coruptia si cum veti face dreptate celor multi ? În al doilea rând doresc sa va întreb, cunoasteti câti patroni din Arad folosesc munca la negru ? Stiti ca daca îndraznesti sa-i spui unui patron ca nu esti multumit de salariu, îti arata îndata usa si nu te mai primeste la lucru ? Iar acum o întrebare foarte dureroasa: Ce poate face o mamica cu 65.000 de lei alocatie pentru un copil, când un litru de lapte costa între 8-10.000 de lei ? Este o mare rusine pentru marii nostri guvernanti ca au adus tara atât de jos, încât alocatia pentru un copil reprezinta doar pentru 6-7 litri de lapte pe luna! Asadar, un litru de lapte la cinci zile! Înainte de 1990, când un litru de lapte costa doar 3 lei, o mamica putea sa cumpere pe banii primiti pentru alocatia de copil peste 60 de litri de lapte! Singura noastra speranta nu poate fi decât un partid hotarât, cu dragoste pentru poporul si copiii acestei tari, Partidul România Mare!"

"URĂSC PE TOȚI DUȘMANII AGRICULTURII DIN ROMÂNIA!"

Almajan Ion, Sântana: "Io mis un om batrân, agricultor din comuna Sântana care a trecut prin multe în viata. Urasc pe toti dusmanii agriculturii din România, care au dus la dezastru si saracie nu numai taranul român, dar si întregul popor român. Eu votez pe Corneliu Vadim Tudor ca presedinte al României si-l rog sa faca dictatura Legii, întrucât legea în tara noastra nu mai este respectata!"

"ȚĂRANII NU AU CU CE PLĂTI MUNCILE MECANIZATE"

Barbatei Nicolae, Sebis: "Ma numesc Barbatei Nicolae din Sebis, Str. Somesului, nr.14, telefon 421079. Ca fiu de taran si posesor a 6 ha. de pamânt vin cu o propunere pentru domnul Corneliu Vadim Tudor dupa ce va veni Presedinte: Sa puna mare baza pe agricultura, sa faca ferme agricole cu recompensa pentru tarani în raport cu suprafata pe care o are, iar muncile manuale sa se faca cu angajati din rândul somerilor sau cu zilieri din cadrul satului. În prezent mai mult de 50 la suta din pamânt ramâne nelucrat pentru ca taranii nu au cu ce plati muncile mecanizate. De exemplu pentru un singur hectar de pamânt, aratul, discuitul, semanatul costa 2 milioane de lei, fara sa mai punem la socoteala semintele si îngrasamintele de azot, în vreme ce pensia pe care eu o primesc este doar de 738.000 de lei, dupa 33 de ani lucrati, iar ca mine sunt foarte multi consateni. Facând o mica socoteala, de unde pot eu sa platesc toate cele aratate mai sus, daca din pensie nu îmi ramâne absolut nici un leu, întrucât 160.000 lei costa pe luna butelia de aragaz, 207.500 lei curentul electric, 105.000 lei apa de baut, 150.000 lei laptele, 12.500 lei zaharul, 20.000 lei uleiul, 70.000 lei medicamentele compensate, 400.000 lei o caruta cu lemne, în vreme ce pensia mea si a sotiei, împreuna, este de numai 1.294.870 lei! La cheltuielile amintite mai sus se mai adauga înca o sumedenie de maruntisuri în fiecare luna, ajungând în minus cu peste 150.000 lei!

Va rugam sa interveniti la domnul Corneliu Vadim Tudor sa vina în timpul campaniei electorale si la Sebis, unde vom putea discuta si propune mai multe lucruri pentru taranii din agricultura!"

"PÂNĂ ÎN PREZENT ȚARA A FOST CONDUSĂ DE NIȘTE AMATORI!"

Chisu Nicolae, Arad, str.Micalaca, zona 300 bl.313, ap.16: "Va scrie un aradean care v-a votat de la începuturi, iar acum sunteti foarte aproape sa se împlineasca un mare eveniment, acela de a conduce Tara. Consider ca pâna în prezent tara a fost condusa de niste amatori. Personal voi merge la vot și vă asigur că voi vota Partidul România Mare și pe tribunul nostru Corneliu Vadim Tudor, care este cel mai în măsură președinte să scoată țara din mizerie, să oprească jaful, hoția, banditismul și celelalte fărădelegi și să instaureze ordinea și legalitatea în țară.

Vă asigur că sunt alături de dumneavoastră și alături de Adrian Mureșan. Dumnezeu cu voi!"

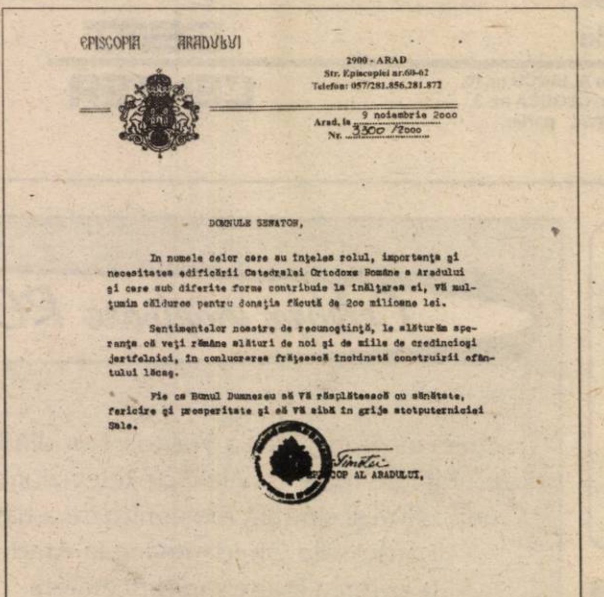

EPISCOPIA ARADULUI

2900 - ARAD
Str. Episcopiei nr.60-62
Telefon: 057/281.856.281.872

Arad, la 9 noiembrie 2000
Nr. 3300 /2000

DOMNULE SENATOR,

In numele celor care au înţeles rolul, importanţa şi necesitatea edificării Catedralei Ortodoxe Române a Aradului şi care sub diferite forme contribuie la înălţarea ei, Vă mulţumim călduros pentru donaţia făcută de 2oo milioane lei.

Sentimentelor noastre de recunoştinţă, le alăturăm speranţa că veţi rămâne alături de noi şi de miile de credincioşi jertfelnici, în conlucrarea frăţească închinată construirii sfântului lăcaş.

Fie ca Bunul Dumnezeu să Vă răsplătească cu sănătate, fericire şi prosperitate şi să Vă aibă în grija atotputerniciei Sale.

Timotei
EPISCOP AL ARADULUI,

DOMNIEI SALE,
DOMNULUI SENATOR

"AM MARE ÎNCREDERE ÎN PRM CĂ VA STÂRPI CORUPȚIA ȘI MAFIA!"

Toth Mihai si Elena, Arad - str.Gh.Doja nr.67: "Domnilor candidați la Senat și la Camera Deputaților, domnule presedinte Corneliu Vadim Tudor, ma numesc Toth Mihai și locuiesc pe strada Gheorghe Doja, nr. 67 din Arad. Avem un copil minor, de 10 ani. În calitate de cap de familie, lucrez la Gardienii Publici Arad din anul 1995, cu un venit lunar de 1.000.000 de lei, din care plătesc gazdei la care locuim o chirie de 100 DM pe luna! Am depus cerere la Primăria Aradului pentru locuință încă din anul 1997, dar nu mi s-a repartizat absolut nimic. Proprietarul locuinței unde stau cu familia intenționează să-si vândă apartamentul, după care voi fi obligat să părăsesc locuința pe care mi-a închiriat-o. Ce voi face după ce va trebui să plec din locuință ? Unde mă voi muta pe urmă, în gară ori în fața Primăriei Aradului ? Altă șansa nu mai am! Am o foarte mare speranță în Partidul România Mare, un partid drept, care tine cu oamenii saraci, motiv pentru care îl simpatizez înca din anul 1990, sustinându-l la toate alegerile de până acum. PRM si-a tinut întotdeauna cuvântul dat prin presedintele Corneliu Vadim Tudor si de aceea majoritatea cetățenilor Aradului îl doresc sa câstige alegerile din aceasta toamna. Am mare încredere în PRM ca va stârpi coruptia si mafia care ne amageste cu tot felul de minciuni de zece ani de zile! Va multumesc ca mi-ati dat posibilitatea prin aceasta rubrica sa-mi fac public necazul si sper sa ma ajutati daca veti câstiga alegerile. Voi ramâne pe mai departe un simpatizant si apropiat al PRM, si cred ca si votul meu conteaza! Vă multumesc împreuna cu sotia mea Elena si cu fiul meu Mihai! Vă ținem pumnii să câștigați!"

"ULTIMA NOASTRĂ SPERANȚĂ O MAI AVEM ÎN PRM!"

Tiulea Alexandru str.Steagului Arad si Achim Petru str.Pacateanu si Lupci Aurel str.Clopotului: "Stimate domnule președinte al Filialei din Arad a PRM, dr. ec. Nicoară Creț, doresc să vă informez prin rândurile de față ca ultima noastră speranță o mai avem în PRM și în conducătorii acestui partid. Vă rugăm respectuos, dacă ajungeți la putere, să-i ajutați pe TOȚI CETĂȚENII JUDEȚULUI ARAD ȘI AI ȚĂRII CARE SUNT DEFAVORIZAȚI. Mă număr printre cei care au depus, cu mari eforturi, înainte de 1989, bani la CEC în vederea cumpărării unei mașini DACIA. Aveam depuși la CEC în 1989 suma de 70.000 de lei, sumă de care statul s-a folosit mai mulți ani în șir, până ce am reușit să o adun și se folosește și în prezent, deși banii s-au devalorizat în comparație cu anul 1989.

Într-o altă ordine de idei, avem mare încredere în dumneavoastră și în rezolvarea unor probleme foarte importante pentru viața noastră, a celor care locuim în cartierul Sânicolaul Mic. Deși suntem un cartier al Aradului, parcă ne-am afla la capătul lumii, uitat de lume și de autoritați, un cartier în care principalele servicii către populație cum ar fi poșta, farmacia, dispensarul veterinar, postul de poliție lipsesc cu desăvârșire! Domnule președinte Nicoara Creț, vă rugăm să veniți în cartierul nostru și să organizați o întâlnire cu cetățenii și veti afla lucruri incredibil de grave care se întâmplă în aceasta zonă marginașă a Aradului! Vă dorim mult succes la alegerile pentru Parlament și să nu ne uitați după ce veți ajunge la putere!"

"SĂ NU UIȚI NIMIC DIN CEEA CE PROMIȚI, IUBITE DOMN CORNELIU VADIM TUDOR!"

Ciocoiu Liana, Arad - str.Iuliu Maniu Bl.2-10 sc.B: "Mă numesc Ciocoiu Liana, trăiesc împreună cu soțul meu în mare sărăcie, suntem oameni bolnavi, fără nici un sprijin. Soțul meu suferă de anevism cerebral, iar eu, la 47 de ani, sufăr de hepatită cronică activă, îmi este rău tot timpul. Pe lângă boala pe care o am, mă mai doare și sufletul când văd degradarea și sărăcia de pe tot cuprinsul țării, de care nu a scăpat nici orașul meu, Aradul, în care m-am născut și am crescut și pentru care sufăr foarte mult. Mă gândesc la copiii mei, care nu au nici un vitor. Am o fiică de 21 de ani, care are mai multe diplome pe care le-a obținut la școala, însă acuma cerșește un loc de muncă fără să aibă nici o șansă serioasă până în prezent. Suntem aproape muritori de foame, trăim 4 persoane dintr-o amărâtă pensie de 800 de lei. Dacă nu aș avea familia pe care o am, din cauza sărăciei îmi puneam capăt zilelor, mizeria și foamea, minciuna și umilința transează în mine momente greu de de-pășit. Mai am o singură încredere și aceasta este în domnul Corneliu Vadim Tudor, speranța tuturor oamenilor săraci din România!

Să nu uiți nimic din ceea ce promiți, după ce vei ajunge la putere, iubite domn Corneliu Vadim Tudor!"

"SPER CA PARTIDUL ROMÂNIA MARE SĂ FACĂ ORDINE ÎN ACEASTĂ ȚARĂ!"

Telcean Iulia, Arad: "Mă numesc Telcean Iulia din Arad si am 21 de ani. Am încercat să mă adresez multor persoane cu funcții politice, dar nu am fost luată în seamă. Sper ca la Partidul România Mare voi avea ascultare. Am ridicat problema stimulării forței de muncă tinere. Tinerii doresc să muncească, nu pot trăi de pe o zi pe alta numai din ceea ce câștiga părinții lor, care, la rândul lor, au un salar de mizerie. Eu cred că România poate să se ridice din MIZERIA în care se află, pentru că avem o țară bogată, cu oameni care sunt domici de muncă, să se ajungă ca România să fie privită în lume cu demnitate, nu ca un gunoi, cum se întâmpla de cele mai multe ori astăzi, ci să ajunga o țara prosperă și înfloritoare. Dar pentru îndreptarea tuturor relelor din țară avem nevoie de politicieni și conducători capabili. Sper ca Partidul România Mare va reuși să facă ordine în această țara, ca fiecare om să poată munci cu demnitate, iar patronii să-i respecte pe angajați. Acum se întâmpla tocmai contrariul, patronii își bat joc de angajați fără ca cineva să-i tragă la răspundere, dau salarii mici, de mizerie, nu dau bonurile de masă, iar daca nu îți convine îți arată ușa și te dă afară! Închei, cu speranța că Partidul România Mare dacă va ajunge la putere, va putea face mult mai mult pentru această țara decât au făcut partidele care au fost până acum la guvernare!"

"SĂ SE PROMOVEZE STATUTUL DE DEMNITARI ONORIFICI!"

Drăgan Stelian, Moneasa, județul Arad: "Stimați candidați ai Partidului România Mare pentru Parlamentul României va scrie un pensionar care se află în prezent la Moneasa. Problema cea mai importantă pe care o consider eu în momentul de față este garantarea deplină a drepturilor omului și a proprietății private, nu dar ocrotirea ei prin lege. Având în vedere situația grea prin care trece țara în momentul de față, eu vă propun să militați când veți ajunge în Parlament pentru reducerea la jumătate a actualilor și viitorilor demnitari, a ministerelor și miniștrilor, a organelor administrației locale, în județe, municipii și comune, și promovarea statutului de demnitari onorifici, cu stabilirea unei îndemnizații decente de ședință! Este inadmisibil ca acești consilieri - care sunt medici, profesori, ingineri, patroni sau tineri începători cu salarii frumoase la locurile lor de muncă - să mai primească încă un salariu exorbitant numai pentru faptul că participă într-o lună la una sau doua ședințe de consiliu! Consider că la nivel național s-ar face importante economii, care ar putea fi folosiți mai ales pentru sprijinirea categoriilor defavorizate, a bătrânilor, săracilor și bolnavilor care nu au bani de medicamente și de hrană. De asemenea vă sugerez să propuneți să se reducă numărul extrem de mare de generali, de directori generali, de directori generali adjuncți din activitatea civilă. Toate aceste reduceri de posturi și funcții pot constitui o importantă sursă de venituri pentru țară. Vă mulțumesc pentru că mi-ați dat posibilitatea să fac această propunere prin Partidul România Mare, filiala Arad".

"CONSIDER CĂ PRM ESTE UN PARTID AL TUTUROR CETĂȚENILOR ROMÂNIEI, INDIFERENT DE ETNIE!"

Curtu Traian, Arad - cål.Radnei Bl.102 Sc.B ap.23 : "Am fost și sunt alături de toți arădenii și românii care sustin Programul și ideologia Partidului România Mare, pe care personal îl consider un partid al tuturor cetățenilor României, indiferent de etnie, pentru că dorește binele tuturor locuitorilor acestei țări (...).

Eu și ai mei cu acest partid vom vota!

Doresc victoria în alegeri a PRM și a lui Corneliu Vadim Tudor!"

BIROUL DE PRESA
PRM ARAD

NOUA CONDUCERE A ORGANIZAȚIEI PRM PÂNCOTA

În cadrul adunării generale a organizației PRM Pâncota s-a numit biroul executiv interimar: Președinte Teodor Nicușor Morodan, Vicepreședinți Ioan Mihu și Daniel Deac, iar ca secretar: Tamara Barna. Noua conducere a organizației își propune ca la alegerile parlamentare din această lună să coordoneze cât mai bine activitatea din secțiile de votare, astfel încât să se elimine fraudele electorale.

BANCA ROMÂNĂ
PENTRU DEZVOLTARE
GROUPE SOCIÉTÉ GÉNÉRALE
Seriozitatea
face toţi banii
Sucursala Judeţeană ARAD
Bd. Revoluţiei nr. 5-7
Telefon 253280

ADEVĂRUL
COTIDIAN INDEPENDENT ARAD
Anul XII, nr. 3158
Miercuri, 15 noiembrie 2000 ● 16 pagini ● 3000 lei ● e-mail: adevarul@arad.ro

WEST BANK
B-dul Revoluţiei nr. 88, 2900 ARAD
AGENT WESTERN UNION
MONEY TRANSFER
Cel mai rapid mod de a primi bani din întreaga lume!

BRAT
Publicaţie auditată în semestrul II 1999
Tiraj mediu zilnic vândut: 34.958

CÂŞTIGĂTORII ALEGERILOR DIN NOIEMBRIE: CEI TREI F

Alegerile din 26 noiembrie se vor desfăşura sub semnul instinctului de supravieţuire. Sărăcia şi mizeria au lovit o mare parte din populaţia românească, „graţie" celor zece ani de reformă cu pipeta şi tot zece ani de aservire a intereselor naţionale intereselor de partid sau personale. Cei trei F, ***foamea, frigul şi frica*** domină gândirea românilor în prag de mileniu trei. Dacă am trăi în epoca pietrei necioplite, cei trei F ar fi la ei acasă, iar noi am alege un şef de trib care să ne facă rost de mâncare, să ne găsească o peşteră mai călduroasă şi să ne apere de duşmani.

Din nefericire, într-o ţară „binecuvântată de Domnul pre pământ", românii nu se află departe de a-şi alege un şef de trib care să rezolve cei trei F: ***foamea, frigul şi frica.*** Când preţul alimentelor de bază se ridică aproape zilnic, când o parte din populaţie - de bună voie şi silită de lipsa banilor - renunţă la căldura din case şi când crimele, jafurile, violul bagă frica în oasele oamenilor, nu e de mirare că oamenii aşteaptă un Mesia izbăvitor. Nu mai are importanţă discursul politic realist. La o asemenea populaţie, dominată de instinctul de supravieţuire, singurul discurs câştigător e cel care se axează pe rezolvarea imediată a acestor necesităţi stringente. Pentru că aceeaşi populaţie nu se mai întreabă de unde şi cum îi vor fi satisfăcute nevoile. Dorinţa este atât de mare, încât întunecă raţiunea. De aceea spuneam că aceste alegeri vor fi dominate de instinctul de supravieţuire.

Politicienii care încearcă în această campanie un discurs echilibrat şi realist nu au aproape nici o şansă. Stolojan, Isărescu, P. Roman sau Meleşcanu nu au nici o şansă în faţa lui Ion Iliescu. Fiecare dintre cei patru încearcă o abordare realistă a situaţiei României la această oră. Şi fiecare spune că rezolvarea imediată a problemelor populaţiei este imposibilă. Ion Iliescu, la rândul său, recunoaşte situaţia dificilă în care se găseşte ţara, dar patinează în populism când le promite oamenilor că le va rezolva problemele în doi timpi şi trei mişcări. O greşeală enormă, mai aleş când ai atâtea procente faţă de urmăritori. Lui Ion Iliescu nu-i iese din cap populismul învăţat la şcoala partidului comunist. Şi marşează pe discursul populist, cel care prinde chiar şi în ţările cu situaţii economice mult mai prospere.

I. IERCAN

(Continuare în pagina 6) ➡

LA SPITALUL DE BOLI INFECŢIOASE, PROBLEMELE SE ŢIN LANŢ

Pag. 6

PRM

VOTAŢI PRM

La Chişineu-Criş

MII DE OAMENI ŞI-AU DAT VOTUL SENTIMENTAL: PRM!

Ieri, caravana candidaţilor PRM Arad pentru Parlamentul României a poposit în oraşul Chişineu-Criş. În piaţa arhiplină, sub egida PRM s-a desfăşurat o manifestare într-o atmosferă de veritabilă sărbătoare. Pe scena pe care formaţiile „Rapsozii Zărandului" şi „Bairam" au oferit un spectacol de excepţie, au urcat, în aplauzele mulţimii, candidaţii PRM: DOREL CONSTANTIN ONACA, GHEORGHE FEIEŞ, EUGEN MOROSTEŞ (SENAT), CREŢ NICOARĂ, NICU COJOCARU şi LIVIU ILIEŞIU (CAMERA DEPUTAŢILOR). Sloganele electorale cu care deja locuitorii judeţului Arad s-au familiarizat datorită diverşilor candidaţi au fost înlocuite de către candidaţii PRM cu dialoguri sincere, de la om la om. Datorită acestui fapt, întâlnirea de la Chişineu-Criş s-a prelungit mult peste durata programată, candidaţii, în special Dorel Constantin Onaca, fiind asaltaţi de către cetăţenii dornici să dialogheze despre soluţiile pe care le are PRM pentru rezolvarea multiplelor probleme cu care se confruntă ţara scufundată într-un marasm economic. Simpatia de care se bucură la Chişineu-Criş candidaţii PRM a fost dovedită de miile de tineri şi vârstnici care s-au înghesuit să primească autografe.

După o scurtă vizită la primărie, unde DOREL CONSTANTIN ONACA şi ceilalţi au discutat cu primarul Gheroghe Burdan, caravana PRM s-a deplasat în localitatea Andrei Şaguna, pentru o întâlnire de suflet cu multiplul medaliat mondial şi olimpic Roman Codreanu, cel care după ce a dus faima României peste hotare trăieşte dintr-o pensie de un milion de lei! Onaca Dorel Constantin i-a promis marelui sportiv român că va face toate demersurile posibile pentru ca legea care prevede asigurarea unui venit decent pentru foşti sportivi medaliaţi să fie aplicată. În virtutea recunoscutei sale generozităţi, Dorel Constantin Onaca a donat suma de cinci milioane de lei.

Dacă nu ACUM, prin VOT, atunci CÂND să facem dreptate în ţară?

ARĂDENI, PRM VĂ PREGĂTEŞTE CEVA!

◆ **Nicolae Furdui Iancu**
◆ **Sofia Vicoveanca**
◆ **Florin Piersic**
◆ **Elena Roizen**
◆ **Gabriel Dorobanţu**

◆ **Formaţia etno-dance RO-MANIA**
◆ **IRIS**
- lansarea ultimului album
Prezentator:
Octavian Ursulescu

Toate acestea vor fi asigurate datorită candidaţilor PRM Arad pentru Senat şi Camera Deputaţilor, care vor fi împreună cu dvs. vineri, 17 noiembrie 2000, ora 17,00, în faţa Primăriei.

Mâine, 16 noiembrie 2000
ADRIAN NĂSTASE VINE ÎN MIJLOCUL ARĂDENILOR
Programul vizitei:
Ora 9,30 - Sosirea în municipiul Arad
Ora 9,45 - Conferinţă de presă şi interviuri în Foaierul Teatrului de Stat
Ora 11,00 - MITING ELECTORAL PDSR în sala mare a Teatrului de Stat
Ora 12,30 - Deplasarea spre municipiul Oradea

ASIA
Restaurant indonezian
Locul ideal pentru un prânz de afaceri, o cină romantică sau o aniversare în familie şi prieteni
ARAD, Str. Banu Mărăcine bl. 1
REZERVĂRI tel. 057/25.11.40

TRICOUL ROŞU
TR
& TRAFT

MOBIL VENEZIA
▼ MOBILIER MODERN LA COMANDĂ
▼ AMENAJĂRI SPAŢII COMERCIALE
▼ MATERIALE IMPORT
▼ CALITATE SUPERIOARĂ
STR. VIŞINULUI NR. 74
TEL: 057/224885
092/777361

VOTAŢI
PDSR

ApR

România merită UN PREŞEDINTE ARĂDEAN
TEODOR MELEŞCANU

PD

ALEGEŢI
PUNR-PNR

VOTAŢI
PNL
PARTIDUL NAŢIONAL LIBERAL
ARĂDENI DE CARE ŢARA ARE NEVOIE!

CALENDAR

◆ Astăzi, Soarele răsare la ora 7 și 5 minute și apune la ora 16 și 54 de minute.

◆ Au trecut 319 zile din acest an. Au mai rămas 47 de zile până în 2001.

◆ **Praznicul zilei: Biserica ortodoxă:** Sf. Cuv. Paisie de la Neamț; Sf. Mc. Gurie (Începutul Postului Crăciunului); **Biserica romano-catolică:** Albert cel Mare, Leopoid; **Biserica greco-catolică:** Sf. M. Gurie, Samona și Aviv.

A venit BARZA!

La Arad: Covaci Flavius Marian, **Albulescu** Alexandru, **Lingurar** Emanuela Bianca, **Ianovici** Adela, **Datcu** Florin, **Mitruțiu** Paula, **Covaci** Alex, **Sztan** Ezekhel, **Marta** Grațiela Lavinia, **Ștreangă** Johanna, **Mutică** Denis Alexandru, **Petcuț** Raul Ionuț, **Dehelean** Alexandru Victor, **Heleanu** Sergiu Alexandru, **Dobândă** Raul Mădălin, **Anoka** Claudiu Dumitru.

La Ineu: Neșiu Marin, **Bociort** Adelin

HOROSCOP

Miercuri, 15 noiembrie

Berbecul (21.03-20.04). Schimbările care au loc sunt în general cele pe care le-ați anticipat și vă convin. În curând o să trageți și foloase de pe urma lor.

Taurul (21.04-20.05). Relația de colegialitate pe care o aveți cu o persoană de sex opus de la serviciu se poate transforma dacă insistați într-o idilă.

Gemenii (21.05-20.06). Nu veți avea de suportat critici din partea superiorilor atâta timp cât vă străduiți să vă faceți datoria bine.

Racul (21.06-22.07). Pe agenda dvs. de lucru chestiunile de ordin personal de care trebuie să vă ocupați se înmulțesc.

Leul (23.07-22.08). Nu peste multă vreme veți găsi ceva suplimentar de lucru și cu veniturile obținute vă veți putea rotunjii bugetul.

Fecioara (23.08-22.09). Dacă o să vă organizați bine programul o să faceți față zilei de astăzi care se arată a fi destul de încărcată.

Balanța (23.09-22.10). Din cauza unui program mai încărcat nu prea mai aveți timp liber pentru activități sociale.

Scorpionul (23.10-21.11). Feriți-vă să faceți promisiuni pe care nu sunteți sigur că le puteți și respecta.

Săgetătorul (23.11-21.12). Implicarea dvs. în diferitele activități existente reprezintă un exemplu demn de urmat pentru colegi. În dragoste vă merge bine.

Capriconul (22.12-19.01). Raporturile dintre dvs. cu o persoană importantă din anturaj sunt cam încordate. Situația o să se remedieze curând.

Vărsătorul (20.01-19.02). Raporturile cu șeful dvs. sau cu persoana iubită încep să se deterioreze.

Peștii (20.02-20.03). Sunteți hotărâți să vă atingeți obiectivele și probabil că veți reuși acest lucru, fără ajutorul nimănui, căci știți cum să procedați pentru a ajunge în scurt timp la țintă.

MOCHETA
Arad, Piața Gării
Telefon 235221
Vinde și montează mochetă la prețuri cu o reducere de
10-20%

METEO

Vremea va fi frumoasă și caldă. Cerul va fi variabil. Vântul va sufla slab la moderat din sector sudic.

Temperaturi maxime: 19 - 22°C; **Temperaturi minime**: 7 - 10°C.

Meteorolog, Dana Găvruță

Au plecat dintre noi!

† Seruga Ileana (1921), Ilieș Ecaterina (1938); Götz Berta (1924); Hujer Ioan (1926); Tocoian Ioan (1922); Ioja Claudiu Alin (2000); Tazlo Ștefan (1922); Mora Ioan (1927); Gal Adelhaida (1935).

„Adevărul“ vă ascultă

La telefonul dimineții, 280944, între orele 9,00-12,00

☎ **Programe cu întreruperi. Dl. V. Sucan din Bocsig** semnalează în numele mai multor cetățeni din comună următoarele: „La noi funcționează de mai mult timp televiziunea prin cablu. Din păcate, semnalul unor posturi este recepționat foarte slab și cu întrerupere. Îi rugăm pe cei îndreptățiți să încerce să remedieze situația, pentru că și noi plătim la fel ca toți ceilalți abonați din județ."

☎ **Întreruperi de curent neprogramate**. Dl. T. N. din comuna Săvârșin este nemulțumit de întreruperile de curent foarte dese și neanunțate care, după cum spunea el, „periclitează «viața» aparatelor noastre electrice. Oare cei de la Uzina electrică nu pot sau nu vor să repare rețeaua?"

☎ S-a găsit un act emis de Direcția Generală a Vămilor, pe numele de **Szabo Valeria** care certifică achitarea unei sume pentru introducerea în țară a unui autoturism. Posesoarea este rugată să se prezinte la redacția cotidianului nostru pentru a-l recupera.

Redactor de serviciu,
S. AMBRUȘ

La telefonul după-amiezii, 280003, între orele 15,00-18,00

☎ **D-na Adela S.**, din Micălaca, este nemulțumită că nimeni nu poate stăvili ofensiva petardelor. „Nu mai poate omul să se odihnească o oră, când vine de la serviciu, de bubuituri. Seara, ce să mai vorbim, parcă e Kosovo, așa tună printre blocuri. Chiar nimeni nu poate să ia vreo măsură împotriva amatorilor de distracții ieftine pe seama altora?" Chiar așa...

☎ **D-na Maria Vlad**, de pe str. Lacului, este de părere că jandarmii și gardienii publici ar trebui să treacă mai des prin Pădurice, unde boschetarii și pedofilii se simt ca la ei acasă. „Îți este frică să ieși seara prin preajmă, că te agresează verbal sau chiar fizic" - ne-a spus cititoarea noastră. Cine are urechi de auzit...

Redactor de serviciu,
D. S.

ACTUALITATEA CULTURALĂ

CINEMATOGRAFE

Dacia: The Kid (SUA) 9,30; 11,45; 14; 16,30; 19

. **Mureșul**: Legea Pământului (SUA) 10; 12,30; 15; 18

Arta: Amanții secolului (Franța) 15; 18**Sala Mică**: Preotul, rabinul și tata (SUA) 15,30; 17,30

TEATRU

Teatrul de Stat Arad prezintă joi, 9 noiembrie, ora 18,00, spectacolul cu piesa **„Apropo, ați chemat pompierii?"** de Liana Didilescu, în interpretarea lui Zoltan Lovasz.

CONCERT

Filarmonica de Stat Arad prezintă joi, 16 noiembrie, orele 19,00, un concert extraordinar **SUA 2000** sub înaltul patronaj al excelenței sale Dl. James Rosapepe - Ambasadorul SUA la București și al Ambasadei Statelor Unite ale Americii în România.

Din program: **Aaron Copland** - Quiet City, Fanfare for the Common Man, Billy the Kid; **Henry Mancini** - The Pink Panther, Moon River, Penny Whistle Jig; **John Williams**: muzica din filmele „Star Wars", „Empire Strikes Back", „Indiana Jones"; **Duke Ellington** - Satin Doll; **George Gershwin** Porgy & Bess. Dirijor - Valentin Radu (SUA).

Biletele pot fi procurate de la casieria Palatului Cultural.

UTILITARE

PIEȚE TÂRGURI

Astăzi este zi de piață la Pâncota, Beliu, Buteni, Șiclău, Macea, Vânători, Pecica, Șiria. Tot astăzi se desfășoară târguri săptămânale la Beliu și Buteni.

Mâine, joi este zi de târg săptămânal la Curtici, Nădlac, Sebiș, Cermei, Săvârșin, Secusigiu, Zerind.

FARMACII DE SERVICIU

Farmaciile **„Sinapis"**, B-dul Revoluției, nr. 88, lângă Noul Stil, telefon 282369, **„Noua Farmacie"**, str. Andrei Șaguna, nr. 15, telefon 948 sunt de serviciu cu program non-stop.

URGENȚE STOMATOLOGICE

Cabinetul de pe str. Crișan (în spate la Gionelli) are program non-stop. Telefon: 253794. Cabinetul din B-dul Revoluției nr. 62, ap. 17, între orele 9,00-19,00. Telefon: 256665.

ÎNTRERUPERI DE CURENT

Joi: Confecții - bloc 27, 28, 29, IPRUC, str. Oncu, Șezătorii, Trestiei, Cocorilor, Aprodul Purice, Baba Novac, Brâncoveanu, Mestecăniș, Fluieraș, Simbolului, Brâncuși, Mușețel, Felea, Marnei, Teuz, Suceava, Sportului, Veneției, Gloriei, Giordano Bruno, Intercoop Bujac, Agrosem Bujac. Joi:

Seminar

Integrarea în comunitate a copiilor cu handicap sever

Azi are loc deschiderea oficială a seminarului național **„Accesul efectiv la integrare în comunitate a copiilor și tinerilor cu handicap sever - Realitate și perspectivă"** organizat de Asociația Handicapaților Neuromotor din România - filiala Arad (AHNR).

Pe parcursul a trei zile (15-17 nov.) vor avea loc comunicări și dezbateri pe secțiuni, sintetizarea ideilor desprinse din dezbateri etc.

S. AMBRUȘ

Sărbătoarea bătrânilor născuți în decembrie

Astăzi, la ora 17, la Centrul de îngrijire și asistență de pe str. Bodrogului (fostul Cămin Spital), directorul instituției, dr. **Fira Popa** și asistenta socială **Camelia Tuhuț** organizează o după-masă specială pentru toți asistații născuți în luna decembrie. Evenimentul s-a decalat cu două săptămâni, ținând cont că se intră în postul Crăciunului. Programul va începe cu un Te Deum la care va participa corul Facultății de Teologie Ortodoxă și va continua cu o masă festivă și un program distractiv. Toți sărbătoriții vor primi un trening, dulciuri și ale obiecte. Momente de acest gen se desfășoară lunar la centru și sunt recuperări ale asistaților, incluse în programe culturale.

T. M.

Strângeri de Mâini la Gyula

Mâine, la Gyula (Ungaria) va avea loc o întâlnire româno-maghiară pe teme de turism, sub genericul **„Strângeri de mâini"**. Din delegația arădeană de 20 de persoane, vor face parte reprezentanți ai Primăriei, ai Consiliului Local și agenți economici.

T. M.

Echipa de serviciu
IOAN TULEU
-secretar de redacție.
Bianca Felea,
Adela Homorâceanu,
Ioan Leac,
Dina Rujan,
Ramona Vidulescu
– tehnoredactare computerizată.
Anca Bugariu,
Diana Duțu,
Doina Jurcă,
Aurica Telcian
– corectură.

PREȚUL AURULUI

Banca Națională: Pentru gramul de aur de 24 K, prețul cu ridicata - 212.784 **lei,** iar prețul de achiziție - 191.505 lei. Prețuri valabile ieri.

Piața neagră - Aur 14 K: cumpărare - 110.000 lei/g, vânzare - 125.000 lei/g. **Aur 18 K**: cumpărare - 130.000 lei/g, vânzare - 160.000 lei/g.

Comerț ilicit

Au fost amendate arădencele **Dumbra Maria** (21 ani), **Zâmb Dorina** (22 ani) și **Zlăteru Maria** (27 ani), care comercializau produse fără documente de proveniență. Sus-numitele au fost sancționate cu amenzi de câte 150.00 lei.

ÎN ATENȚIA INVESTITORILOR F.N.I. DIN ARAD

Joi, 16 noiembrie 2000, ora 16,00, toți investitorii F.N.I. sunt invitați să participe la întâlnirea cu domnul Sassu Alexandru, președintele Comisiei parlamentare de anchetă a cazului F.N.I. Întâlnirea va avea loc în clădirea Casei Sindicatelor din Arad. Vor fi prezentate modalitățile concrete de recuperare a sumelor ce se cuvin investitorilor.

Președinte A.N.I. - F.N.I. Arad
ing. PINTEA ALEXANDRU

Seară bănățeană la Restaurantul Clubul Presei

Vineri, 17 noiembrie a.c., începând cu ora 20, Restaurantul Clubul Presei (B-dul Revoluției nr. 81) organizează o **SEARĂ BĂNĂȚEANĂ.** Invitați: MARIA DEHELEAN, IRINA IOVESCU, MARIANA ABRUDAN și formația **SONOR**.

Preț: 100.000 lei/persoană în care este inclus și meniul.

Informații și rezervări de locuri: tel. 280989.

A fost prins un URMĂRIT GENERAL

Arădeanul **Căldăraș Ionel - Dănuț** (26 ani) a fost cercetat pentru săvârșirea infracțiunii de tâlhărie și condamnat la cinci ani închisoare. Deoarece a fugit, refuzând să se predea, **Căldăraș Ionel-Dănuț** a fost dat în urmărire generală. Vigilența polițiștilor nu a putut fi însă lesne înșelată, el fiind prins pe raza județului nostru.

Acum, **Căldăraș Ionel-Dănuț** are suficient timp să mediteze la infracțiunea comisă, întrucât este introdus în arestul unității din Arad.

B. O.

CURSUL VALUTAR*

- VALORI ÎNREGISTRATE IERI, 14 NOIEMBRIE 2000

Denumirea valutei	BNR	BCR		BRD		Banca Transilvania		Banca Agricolă		Bursa neagră	
		C	V	C	V	C	V	C	V	C	V
Dolar	25060	24990	25190	24850	25300	25000	25230	25000	25250	24900	25100
Marca	11005	10780	11199	10870	11235	10750	11080	10850	11050	10700	11000

ALGLASS ● BUCATARII ● DORMITOARE ● CAMERE DE ZI
MOBILIER DIN P.A.L. LA COMANDA NOU VANZARI IN RATE
Calea Timișorii nr. 53; Tel./Fax: 278820
Piața Spitalului Bl. 1D; Tel/Fax: 253868

ALiază-te cu cei PUTERNICi!
PD
Gheorghe SECULICI
Arhitect
Director General
PROIECT S.A.
Dan IONESCU
Economist
Secretar de Stat
Şef Oficiul Concurenţei
Adrian NIŢU
Inginer
Director
Zona Liberă
Gheorghe FALCA
Inginer
Vicepreşedinte
Consiliul Judeţean

(IN)DISCIPLINA ÎN CONSTRUCȚII A ADUS BUGETULUI 385 DE MILIOANE

Viorica Graur, șefa Serviciului disciplină, control și urmărire a lucrărilor în construcții din Primăria Arad, informează că au fost aplicate 125 de amenzi în anul 2000.

S-au încheiat procese-verbale aferente, în care se constată contravenții la Legea 50/1991. În urma controalelor s-au încasat amenzi în valoare de 1 miliard 200 de milioane de lei. Conform Legii 32/1968, care prevede posibilitatea plății a jumătate din minimul amenzii în 48 de ore, s-au plătit 385 de milioane de lei.

Reamintim că amenzile pentru indisciplina în construcții variază între 7 și 20 de milioane de lei.

A. BOROȘ

Guvernul va decide

PALATUL PRIMĂRIEI - AL STATULUI SAU AL MUNICIPIULUI?

Ieri, Consiliul Local s-a întrunit într-o ședință extraordinară. Consilierii au aprobat, cu unanimitate de voturi, proiectul de hotărâre prin care Consiliul Local Arad solicită trecerea Palatului Primăriei din domeniul public al statului în domeniul public al Municipiului Arad. Proiectul este necesar pentru completarea documentației care urmează a fi înaintată Guvernului, organism care hotărăște dacă Palatul va trece sau nu în domeniul public al Municipiului Arad. Clădirea Palatului Primăriei a fost dată în folosință în anul 1876 și a fost întabulată ca proprietate a orașului Arad. Construcția clădirii a fost posibilă doar după ce a fost solicitată contribuția substanțială a locuitorilor.

T. M.

AȘA-I MODELUL?!

În plin centrul Aradului, ne putem face o idee asupra felului cum funcționează unele lucruri în țară. Să nu începem cu politica, ci cu un banal coș de gunoi plasat într-o nefirească poziție (de-a-ndoselea). Sigur că la mijloc e și politica bunului simț, dar întrebăm Salubritatea: așa-i modelul?!

A. BOROȘ
Foto: **ȘT. MATYAȘ**

Astăzi

„ZIUA ȘCOLII" LA LICEUL PEDAGOGIC

Astăzi, Liceul Pedagogic sărbătorește „Ziua școlii". Manifestarea, dedicată aniversării a 225 de ani de la nașterea lui Dimitrie Țichindeal, va începe dimineață cu un pelerinaj la mormintele dascălilor decedați. De la ora 10 sunt programate: o slujbă de parastas, simpozionul științific „Dimitrie Țichindeal și Preparandia din Arad - modele de conduită națională și în final, un program cultural-artistic susținut de elevii școlii.

M. A.

Ieri, la Aeroportul Arad

A FOST PREZENTAT AVIONUL SALVARE

♦ Pentru 320 $/oră, patru pacienți pot beneficia de o șansă în plus

Ieri, la orele amiezii, pe Aeroportul Arad s-a desfășurat o acțiune promoțională de prezentare a unui avion destinat transportului de bolnavi. Au fost prezenți reprezentanți ai Casei de asigurări de sănătate, spitalelor arădene, primarul DORU POPA, prefectul Ovidiu Nilă etc.

Aviasan-ul prezent ieri la Arad are o capacitate de 4 locuri pentru pacienți, 4 pentru cadre medicale, o autonomie de zbor de 1800 km măsurabil în 6 ore. Altfel spus, avionul poate face o cursă dus-întors Constanța-Baia Mare fără să alimenteze.

Acțiunea de prezentare a avionului a fost organizată de S.C. Aviația Utilitară București - Companie privată care prestează servicii de ambulanță aeriană - în colaborare cu Bio-Medica - firmă care asigură aparatura medicală.

Dr. Florin Rusu, director la Bio-Medica a ținut să precizeze faptul că avionul prezentat este destinat în special transportului de persoane aflate în situații critice și este mai puțin dotat medical cu aparatură performantă. Ceea ce se rezolvă cu un astfel de aparat este timpul (cele „6 ore de aur" de la producerea accidentului) în care pacientul ajunge într-o unitate medicală performantă.

C. TRIF
Foto: **V. MUSCA**

R-PAF
AIR AMBULANCE

ÎNȘELĂCIUNE

Ardelean Cornel (46 ani) din Arad, este cercetat pentru săvârșirea infracțiunii de înșelăciune. Cetățeanul sus-numit, în calitate de administrator la S.C. „DARDAC" S.A. Arad, a eliberat o filă CEC în valoare de 238 de miloane fără a avea disponibil în cont.

B. O.

PE ȘOSELE

Zilele trecute, Poliția Rutieră a aplicat 120 de amenzi în valoare de peste 7,8 milioane lei. Au fost reținute opt certificate de înmatriculare (pentru defecțiuni tehnice) și s-au suspendat trei permise de conducere. Au fost prinși conducând sub influența alcoolului doi automobiliști: **Nagy Zoltan și Filimon Valerian.**

INFRACȚIUNI

Sunt cercetați în stare de libertate, numiții: **Lucaci Raul-Lucian** (20 ani) din Arad, **Jurcă Mihai-Valentin** (24 ani) și **Scarlat Sergiu** (19 ani) ambii din Pecica, care au sustras 150 kg varză de la S.C. „LEGUMICOLA" S.A. Pecica.

Toader Gheorghe-Adrian (14 ani) din **Prunișor**, care în cursul lunii noiembrie a.c., a sustras două boxe, iar în data de 13.11.a.c., a fost surprins în timp ce deschidea portbagajul unui autoturism.

Adoptarea legii imobilelor naționalizate a fost blocată

Dezbaterile din Camera Deputaților asupra Raportului de mediere la legea imobilelor naționalizate a intrat, marți, în impas, după mai puțin de o jumătate de oră de la începerea discuțiilor, după ce PNȚCD a anunțat că nu va mai vota acest proiect pe motiv că raportul întocmit de Comisia de mediere este "rușinos", fapt ce a determinat PDSR să părăsească sala de ședințe și să-i considere pe țărăniști responsabili pentru eșecul neadoptării acestui act normativ.

"PNȚCD a blocat această lege. Eșecul le revine lor în totalitate", a declarat prim-vicepreședintele PDSR, Adrian Năstase.

Înainte de acest incident, deputații votaseră trei articole din Raportul de mediere, toate în varianta propusă de comisie.

Președintele de ședință Andrei Chiliman a ridicat o obiecție la un punct din textul raportului, fiind susținut totodată de deputații PNȚCD Emil Popescu, Mihai Grigoriu și Gavril Dejeu. Prim-vicepreședintele PDSR Adrian Năstase a reacționat vehement, susținînd că adoptarea oricărui punct divergent cu varianta raportului reprezintă o "abatere" de la protocolul semnat între liderii politici la Senat și a opinat că, în acest caz, legea nu va mai putea fi promulgată în această legislatură, întrucît convocarea unei ședințe de mediere nu mai este posibilă. Năstase a acuzat PNȚCD de "rea-credință" și de "indisciplină". "Dacă legea nu este adoptată în actualul Parlament, nu este adoptată din cauza opoziției PNȚCD.

Pensii de... Crăciun

Federația Națională a Pensionarilor din România (FNPR) solicită premierului și reprezentanților unor instituții ale statului ca în decembrie pensiile să fie plătite pînă în data de 20 a acestei luni, astfel încît pensionarii "să poată întîmpina cum se cuvine Sfintele Sărbători ale Crăciunului și Anului Nou", a declarat, marți, pentru MEDIAFAX, Preda Nedelcu, secretarul general al FNPR.

Nedelcu a precizat că a trimis, în acest sens, mai multe scrisori premierului Mugur Isărescu, ministrului Finanțelor, Decebal Traian Remeș, ministrului Muncii, Lucian Liviu Albu, și președintelui Casei Naționale de Asigurări Sociale și Pensii, Miju Miron Biji. El speră ca aceștia să răspundă favorabil solicitării pensionarilor. "Nu am cerut, așa cum se întîmplă în alte state, a 13-a pensie, dar am vrea ca măcar de Crăciun să se bucure și pensionarii noștri", a conchis secretarul general al FNPR.

La ora actuală, acțiunea de distribuire a pensiilor are loc în ultima jumătate a fiecărei luni, de regulă între datele de 14 și 28 ale lunii.

Delegație maghiară la Primărie

ÎN VIZOR, ZONA INDUSTRIALĂ

Ieri după masă, primarul Aradului, ing. Dorel Popa, s-a întâlnit cu viceprimarul și directorul Parcului Industrial din orașul ungar Tatabanya. În discuția purtată, partea maghiară a explicat modalitățile în care a luat ființă Parcul Industrial din Tatabanya, cu ajutorul unui grup de consultanță canadian.

În perioada 1996-1998, mai mulți consilieri arădeni au vizitat Parcul Industrial din orașul maghiar. Delegații și-au exprimat dorința de reîmprospătare a relațiilor de colaborare, prin vizite reciproce. Tocmai „pentru a vedea ce soluții experimentate de ei se pot aplica în Zona Industrială din Arad, care continuă să prindă contur" - a precizat primarul Dorel Popa.

T. MATICA

Cetățenii care au cărți de identitate vor vota pe baza cărții de alegător

Ministrul de Interne, Constantin Dudu Ionescu, a comunicat că, din cele circa 300.000 de cărți de alegător care în urmă cu o săptămînă nu fuseseră distribuite, doar 40.000 au mai rămas de remis cetățenilor.

Premierul Mugur Isărescu s-a întîlnit luni seara, la Palatul Victoria, cu ministrul de Interne și cu ministrul Funcției Publice, precum și cu reprezentanții partidelor politice parlamentare.

În urma întîlnirii s-a decis ca Ministerul de Interne să continue activitatea de distribuire a cărților de alegător, iar Departamentul de Comunicare al Guvernului să continue mediatizarea distribuirii și a modului de utilizare a cărților de alegător.

La alegerile din 26 noiembrie, cetățenii vor vota mixt: cu buletin de identitate, cu carte de identitate însoțită de carte de alegător, cu pașaport diplomatic sau cu livret militar. S-a renunțat, astfel, la propunerea unor partide ca în cazul posesorilor de cărți de identitate să se procedeze ca la alegerile locale, respectiv prin aplicarea de autocolante pe cărțile de identitate.

Cetățenii români aflați în străinătate vor vota pe baza pașaportului.

Întîlnirea de luni a avut ca scop și discutarea declarației comune asupra continuării eforturilor de îmbunătățire a sistemului de protecție a copiilor instituționalizați, document care urma să fie semnat de liderii tuturor partidelor politice parlamentare, la solicitarea baronesei Emma Nicholson de Winterbourne. Din cauza dezbaterii prelungite asupra problemei cărților de alegător, s-a stabilit ca pentru discutarea acestei declarații să se organizeze o nouă întîlnire, în perioada următoare.

Senatul a adoptat moțiunea "Privatizarea" inițiată de PDSR

Senatul a adoptat, marți, moțiunea PDSR referitoare la oprirea procesului de privatizare pînă la constituirea noului Guvern, majoritatea senatorilor care au luat cuvîntul, atît din opoziție cît și independenții și reprezentanții PD criticînd "jaful" care a însoțit procesul de privatizare și susținînd că vînzarea, înainte de alegeri, a unor intreprinderi rentabile urmărește favorizarea intereselor unor persoane "apropiate" actualei Puteri.

Moțiunea a fost adoptată prin vot deschis, cu 49 de voturi "pentru", 21 "împotrivă" și 11 abțineri. Printre cei care au votat pentru moțiune au fost senatorii liberali Cazimir Ionescu și Gheorghe Morțun, dar și senatori PD. Președintele PNL, Mircea Ionescu Quintus, s-a abținut.

Reprezentanții PNȚCD, PNL și UDMR au cerut respingerea moțiunii, susținînd că documentul este "un gest electoral". Senatorul PNȚCD Răzvan Dobrescu a apreciat că blocarea privatizării va "compromite definitiv" integrarea in Uniunea Europeană, iar Atilla Verestoy a afirmat că "este treaba justiției" să-i descopere pe cei care au profitat de privatizare.

Reprezentanții PD au criticat, însă, privatizarea, senatorul Corneliu Gavaliugov arătînd că acest partid nu a fost implicat în acest proces, întrucît PD a fost "înlăturat" de la conducerea FPS.

În timpul dezbaterilor, în sală au fost prezenți circa 60 de senatori, grupul PRM nedorind să ia cuvîntul la dezbateri. O parte dintre membrii celorlalte grupuri parlamentare nu au utilizat integral timpul alocat discutării moțiunii.

În cadrul dezbaterilor, senatorul Triță Făniță, care a vorbit în timpul alocat PDSR, l-a criticat pe ministrul Agriculturii, Ioan Mureșan, senatorul Șerban Săndulescu (PUNR) a criticat privatizarea Romtelecom, în timp ce senatorul Corneliu Gavaliugov (PD) i-a explicat lui Radu Sîrbu că aria calomniei a fost scrisă de Montesquieu. Discuțiile la moțiunea "Privatizarea" au fost perturbate în repetate rînduri de senatorul independent Gheorghe Dumitrașcu, acesta întrerupîndu-i pe vorbitori, gesticulînd și făcînd chiar o piruetă. Mai mulți senatori din PDSR și PUNR l-au susținut pe Dumitrașcu atunci cînd acesta a întrerupt discursul lui Radu Sirbu.

Moțiunea simplă nu are efect asupra stabilității Guvernului. Executivul, însă, are obligația să pună în practică solicitările cuprinse în textul moțiunii.

S.C. „Adevărul" SRL nu-și asumă responsabilitatea pentru conținutul articolelor publicate, aceasta revenind în exclusivitate autorilor.

MIERCURI, 15 NOIEMBRIE 2000

TVR 1

7,00 Telematinal
8,00 Jurnalul de dimineață
9,00 Jurnal regional
9,30 Agenda electorală
10,00 Practic TV
10,35 TVR Cluj-Napoca
11,25 TVR Iași
12,15 TVR Timișoara
13,05 Poveste imorală - rel.
14,00 Jurnalul de prânz
14,15 CiberFan
14,30 TVR Craiova
15,30 Panorama
16,15 Handbal feminin: **România A - Iugoslavia**, în direct
17,00 Studioul electoral
17,30 O altă realitate - s.
17,55 Fotbal: **România - Iugoslavia**, meci amical, în direct
20,00 Jurnal * Meteo
20,40 Sport
20,45 Justițiarii - s.
21,45 Drogurile în instanță
22,30 Alegeri parlamentare 2000
0,00 Jurnalul de noapte
0,15 Oaspeți ai sălilor noastre de concerte

TVR 2

7,00 Tip-top, mini-top - rel.
7,35 Sabrina, vrăjitoare la 17 ani - s.
8,05 Desene animate
8,35 Toți, împreună
9,35 Profetul, aurul și ardelenii - f. rel.
11,20 Știri
11,25 Atlas - rel.
11,55 Femeia ispititoare - s.
12,40 Cronici votive - rel.
13,15 Desene animate
13,45 Cinci pentru națiune
14,50 Sabrina, vrăjitoare la 17 ani - s.
17,10 Mit și istorie
17,40 Stăpânul animalelor - s.
18,30 Telejurnal TVR 2
19,05 Studioul electoral
19,40 Să mori din dragoste - s.
20,30 Pe muchie de cuțit
22,00 Știri
(▲) **22,10 Al treilea ochi** - thriller, SUA, 1999, prima parte
23,40 Stăpânul animalelor - s. rel.
0,25 TVM. Mesager

PRO TV

7,00 Bună dimineata!
10,00 Agendă electorală
10,20 Tânăr și neliniștit - s. rel.
11,10 Casa McCallister - s. rel.
12,00 Oglinda timpului - s.
(●) **12,25 Coșmar în maternitate** - dramă, SUA, 1992
14,15 Fitz - s.
15,05 Mortal Kombat - s. rel.
15,55 Jocuri magice
16,00 Tânăr și neliniștit - s.
16,50 Sens unic
17,00 Știrile Pro TV
17,25 Agendă electorală
17,30 Viața bate filmul - talk show
18,10 Vremea. Pro TV te ascultă ce vezi
18,20 Teo
19,00 Știrile Pro TV
19,55 Agendă electorală
(●) **20,00 În pași de dans** - romantic/dragoste, SUA, 1995
21,55 Știrile Pro TV
22,00 Eu vreau să fiu președinte
23,45 Omul care aduce cartea
23,50 Pro TV te ascultă ce vezi
0,00 X și Zero
0,05 Știrile Pro TV
0,25 Profit
0,30 Seinfeld - s.
1,00 Casa McCallister - s.
2,00 Veronica - s.

TV ACASĂ

10,00 Știrile de Acasă - rel.
10,35 Acasă la bunica - rel.
10,45 Căsuța poveștilor - rel.
11,00 Dragoste și putere - s. rel.
11,30 Fiorella - s. rel.
12,20 Dragoste nebună - s. rel.
13,10 Luisa Fernanda - s. rel.
14,00 Războiul pasiunilor - s. rel.
15,00 Înger sălbatic - s.
15,45 Miracolul iubirii - s.
16,45 Desene animate
17,00 Dragoste și putere - s.
17,30 Fiorella - s.
18,20 Acasă la bunica
18,30 Știrile de Acasă
19,10 Războiul pasiunilor - s.
20,00 Dragoste nebună - s.
20,55 Luisa Fernanda - s.
(●) **21,50 Râul îmblânzit** - dramă, SUA, 1960
0,00 Închiderea programului Acasă

ANTENA 1

7,00 Observator
8,00 'Neața
11,00 Anulați-mi rezervarea! - comedie, SUA, 1972
13,00 Știrile amiezii
13,15 Dragostea învinge - s.
14,00 Un mafiot la doctor - f., rel.
16,00 Zile din viața noastră - s.
17,00 Știri
17,10 Simțul dreptății - s.
18,00 Te voi iubi mereu - s.
19,00 Observator
20,00 Drumul Cotrocenilor
22,00 Marius Tucă Show
23,00 Observator
23,30 Noaptea târziu cu Mircea Badea
(●) **0,30 Război subteran** - SF, SUA, 1990
2,30 Te voi iubi mereu - s., rel.

PRIMA TV

7,00 Milagros - rel.
8,00 Prima Mix!
15,00 Milagros - s.
15,55 Clip Art
16,00 Motor - rel.
(●) 16,30 Exploziv - rel.
17,00 Detectivi de elită - s.
18,00 Focus
19,00 Real TV
19,30 Impact
(●) **20,00 Mănăstirea din Parma** - dramă, Franța, 1948
21,50 Cronica cârcotașului
22,00 Focus
22,30 Stil
23,30 Impact - rel.
0,00 Detectivi de elită - s. rel.
0,55 Clip Art
1,00 Focus - rel.

TELE 7 ABC

7,00 Bună dimineața, România
10,00 Teleshopping
10,25 Economic ABC - rel.
10,50 Gura lumii - rel.
11,00 Dați vina pe Corina! - rel.
12,00 Măștile puterii - rel.
13,00 Ora unu a venit - rel.
13,15 Lumea misterelor - rel.
14,00 Primul pas - rel.
15,00 Teleshopping
15,20 Tinerețe fără bătrânețe
16,00 Post Meridian
17,00 Dați vina pe Corina!
18,00 Clubul microbiștilor
19,00 Telejurnal
19,30 Economic ABC
19,45 Gura lumii
20,00 Dan Diaconescu în direct
22,00 Reporter Tele 7
23,00 Dreptul la apărare
23,15 Viața noastră cea de toate zilele
1,00 Ora unu a venit
1,05 Post meridian
2,10 Documentar
2,50 Telejurnal - rel.

TV ARAD

7,00 Știri TVA - rel.
7,30 Mileniul trei - rel.
8,00 'Neața
11,00 Anulați-mi rezervarea - comedie, SUA, 1972
13,00 Știrile amiezii
13,15 Dragostea învinge - ș.
14,00 Un mafiot la doctor - rel.
16,00 Zile din viața noastră - s.
17,00 Știri
17,10 Divertisment
18,00 Studio electoral
18,30 Știri TVA
19,00 Observator
20,00 Drumul Cotrocenilor - studio electoral
22,00 Marius Tucă Show
23,00 Știri TVA
În continuare program identic cu cel al Antenei 1

TV INTERSAT

8,25 Deschiderea programului
8,30 Cafeaua de dimineață - emisiune în direct
9,30 Trei destine - s.
10,15 Preciosa - s.
11,00 Știrile Intersat * Vocea străzii * Reportajul zilei, rel.
12,00 Criminalul este printre noi - film
13,30 Radical Power - s.
14,00 Eurocops - s.
15,00 Emisiune în limba germană - rel.
15,30 Adrenalina - rel.
16,30 Underdog Show - s.
17,00 Provocarea naturii - s.
17,30 Comorile lumii
17,45 Obiectiv economic
18,00 Avanpremiera știrilor Intersat
18,02 Umbre
18,14 Poanta zilei
18,15 Știrile Intersat * Vocea străzii * Reportajul zilei
19,00 Safari - s.
19,30 Studio electoral
20,30 Planeta video a copiilor - s.
21,00 Studio electoral
22,00 Bumerang - s.
22,30 Trei ceasuri rele - talk show
23,30 Știrile Intersat * Vocea străzii * Reportajul zilei - rel.
(■) 0,15 Erotica
1,15 Închiderea programului

HBO

10,00 Air Force One - thriller, SUA, 1997
12,00 Stargate SG-1 - s.
12,45 Copilăria lui Francie Brady - dramă, SUA, 1997
14,30 Muza - comedie, SUA, 1999
16,15 Se lasă rău - horror, SUA, 1983
17,45 Mai bine nu se poate - comedie, SUA, 1997
20,00 Te iubesc, nu mă atinge - comedie, SUA, 1997
21,30 Stargate SG-1 - s.
22,15 Secrete de familie - dramă, SUA, 1997
0,00 Halloween 6 - horror, SUA, 1995
1,30 Frica de întuneric - dramă, SUA, 1991

ATOMIC TV

7,00 Selector
10,25 Reactor - rel.
10,30 Selector - muzică pe bandă rulantă
11,00 Atomix - rel.
14,00 Interactiv
15,30 Proaspete și fierbinți
15,55 Reactor - știrile zilei
16,00 Rockada - rel.
17,00 Selector
19,00 Atomix
21,55 Reactor - știrile zilei
22,00 Atomic Café
22,30 Selector
23,00 Metropolis
0,00 Insomnia

RADIO ARAD & RADIO CONTACT (99,1 MHZ)

6,00 Lupta cu somnul; 8,00 Bună dimineața, Arad!; 10,00 Tovarășii mei - DJ Armand, Marius Furdui și Ionuț Pohrib; 12,00 Pulsul zilei; 14,00 Radiomagazin Deutsche Welle; 15,00 Contac FM; 17,00 Votează ce urmează ; 19,00 Bună seara, Arad!; 19,30 Albumul zilei; 20,00 Întâlnirea de miercuri; 21,00 Lumea voastră; 22,00 Fair play; 0,00 La ceas de blues în delfinariu; 1,00 Contact FM

RADIO PRO FM (92,1 MHz)

1,00-2,00 FABRICAT ÎN ROMÂNIA cu Andrei Gheorghe; **2,00-3,00 TONOMATUL PRO FM** cu Cristi Dicianu; **0,00-5,00 MUZICĂ**; 5,00-5,30 Buletin de știri la fiecare sfert de oră; **5,30-8,00 PRO FM PÂNĂ LA UNU** cu Nono Semen și Laura Călăceanu; **7,00-10,00 PRO FM PÂNĂ LA UNU** cu Cătălin Lăpușcă; **10,00-13,00 PRO FM PÂNĂ LA UNU** cu Mihai Dobrovolschi; **13,00-14,00 13-14 cu ANDREI** cu Andrei Gheorghe; **14,00-17,00 PROTIM PRO FM** cu Cristian Pavel; **17,00-19,00 ARBEMA PREMIUM MUSIC** cu Cătălin Lăpușcă; **19,00-22,00 ASCULTĂ-ȚI MUZICA** cu Andi Moisescu; **22,00-23,00 PRO FM EXPLORER** cu Mihai Gurei; **23,00-1,00 RONDUL DE NOAPTE** cu Răzvan Exarhu

RADIO TIMIȘOARA

6,00 Ceasurile dimineții; 8,00 Muzică populară cu dedicații; 9,00 Cânt din suflet; 10,00 De zece ori România; 11,00 Gramofon; 12,00 Miez de zi la polul vest; 13,00 Emisiune în limba germană; 14,00 Emisiune în limba maghiară; 15,00 Emisiune în limba sârbă; 16,00 Radio cocktail; 18,00 Actualitatea radio; 18,10 Alegeri parlamentare 2000; 19,00 Radiojurnal; 19,15 Bilet de voie; 20,05 Călătorie în lumea poveștilor; 20,15 Autohton pop rock; 21,00 Curierul de seară. Știri: 6,00; 7,55; 9,00; 11,00; 12,50; 17,00; 20,00; 21,00; 21,55. **Radiojurnal**: 7,00; 19,00. **Agenda electorală**: 9,30; 20,30

RADIO SEBIȘ

6,00 Matinal „21"
9,00 Alo, tu alegi!
10,00 Cafeaua de zece
12,00 Magazin „21"
14,00 Astăzi te sărbătorim - muzică populară și dedicații
15,00 Secvența „21"
18,00 La mulți ani! - dedicații muzicale
19,00 V.I.P.
20,00 Expresul de seară
22,00 Club „21"
0,00 92,1 Insomnii

PDSR - SINGURA SOLUȚIE PENTRU SALVAREA ROMÂNIEI DE LA DEZASTRU!

„Actuala guvernare este anacronică”

Convorbire cu ing. Gheorghe Pele, vicepreședinte al organizației județene a PDSR

– Cum percep oamenii din zona văii Crișului noile măsuri luate de actualul guvern?

– Drept ceea ce sunt: măsuri iresponsabile. Isărescu ne crede copii de grădiniță. Dacă se gândea la populația țării decidea creșterea salariilor, a alocațiilor pentru copii de când a venit la guvernare. Este limpede odată că aceste creșteri care valorează nici cât un kilogram de carne sunt praf aruncat în ochii alegătorilor și povara va cădea pe viitorul guvern, care oricum după 26 noiembrie 2000 va fi altul.

– Care este situația economică în zonă?

– Este foarte grea. Tot ceea ce s-a realizat în anii 1993-1996 a fost distrus de actualii guvernanți și Consiliul Județean. Am avut un început bun cu o dezvoltare a întreprinderilor mici și mijlocii, asociații agricole, asociații de tip familial. La ora actuală totul este falimentat sau în stare de faliment. Banii au fost dirijați în mod preferențial de vechiul consiliu județean și la fel sunt dirijați și în prezent. Avem informații din comune că domnul Falcă, vicepreședinte al Consiliului Județeam, din partea PD face presiuni asupra primarilor și viceprimarilor de altă orientare politică și condiționează repartizarea banilor de la buget. Este grav și de vom veni la guvernare acest „politician” o să dea socoteală!

– Cum trăiesc oamenii?

– Ca în toată țara. Sărăcie cruntă. Lucrează fără a avea rezultate. Se îmbolnăvesc și nu au unde și cum să se trateze. Pensiile membrilor cooperatori și chiar ale altor categorii sunt mici. Din gospodăria țărănească nu se poate trăi. Nu este nici subvenționată, nu se asigură preluarea produselor și chiar dacă se face acest lucru sunt mari restanțe la plată.

– Ce doresc sau ce gândesc oamenii?

– Așteaptă alegerile. Așteaptă ca PDSR să ajungă la guvernare și să facă ordine, inclusiv la nivel de județ. Nu se poate continua în acest mod. Trebuie să asigurăm un trai decent și să redăm speranța oamenilor pe baza unor programe concrete. De aceea PDSR este un partid aproape de oameni și dorește ca împreună cu oamenii să scoată țara din mizeria adusă de PNȚCD, PNL și PD. Indivizii care reprezintă aceste partide și-au demonstrat incapacitatea, dar mai ales rapacitatea cu care au acționat pentru sărăcirea țării și pentru îngroșarea propriilor buzunare.

Oamenii din zona noastră sunt scârbiți de mârșăviile actualilor guvernanți, de abuzurile locale, de modul în care se luptă aceste partide anacronice pentru ciolan. Nu acceptă nici PD nici PNȚCD și nici PNL. Nu mai pot accepta guvernări iresponsabile nici pe plan local, nici național.

– Ce este de făcut?

– Pentru noi este un lucru clar: trebuie să accedem la guvernare, să facem ordine, iar cei vinovați de dezastrul produs să răspundă penal. Dacă ar fi după mine, ar trebui judecați de popor și aplicată legea poporului. Sigur trăim într-un stat de drept și de aceea trebuie să-și primească pedeapsa conform legii. În ce ne privește, noi, PDSR, avem programe concrete pentru zonă, de sprijinire a gospodăriilor țărănești, a investitorilor prin credite cu dobânzi mici, eșalonate și achitate în produse agricole. Suntem singurii capabili să asigurăm siguranța zilei de mâine pentru fiecare.

A consemnat
I. APRODU

ApR

TEODOR MELEȘCANU

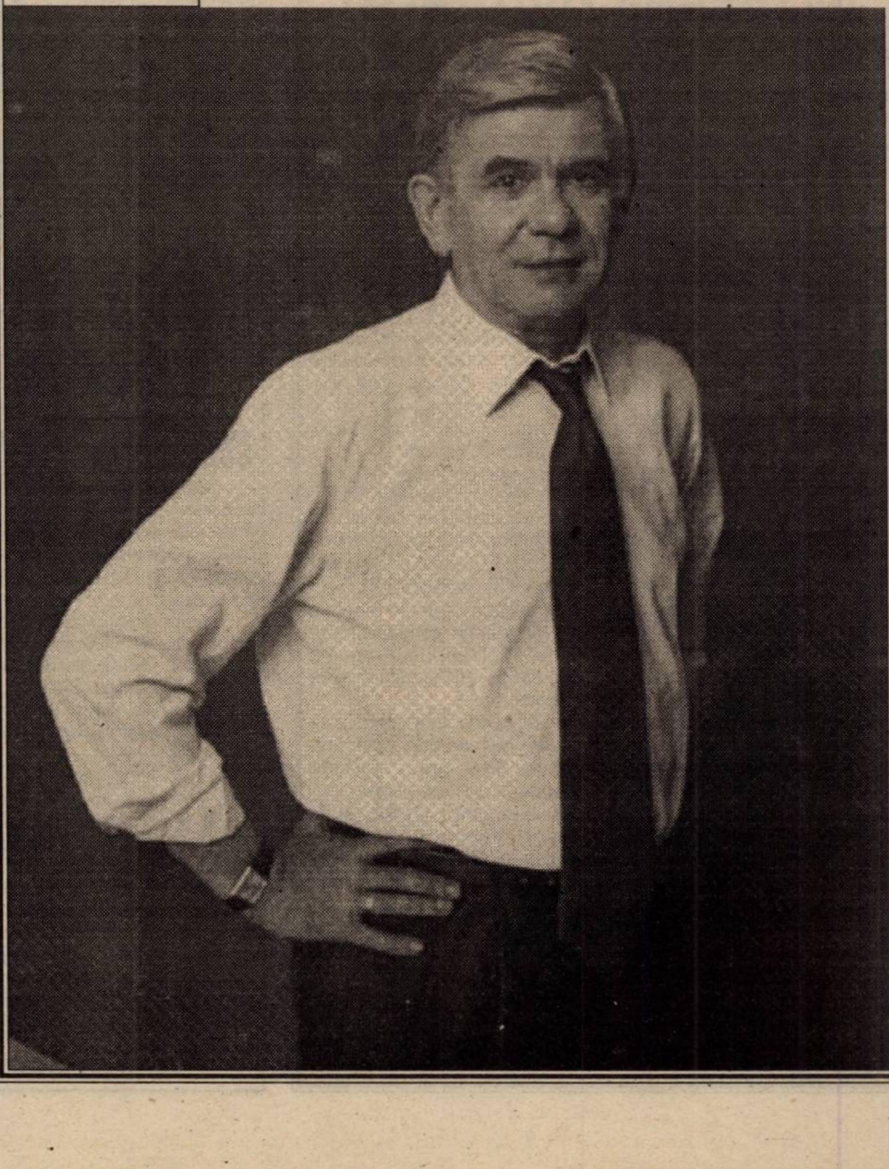

PREȘEDINTELE cu un PROIECT CONCRET

1. Venituri mai mari, prețuri accesibile.
2. Viață mai bună într-o țară mai bună.
3. Responsabilitate față de oameni.
4. O legislație de partea oamenilor.
5. O Românie respectată în lume.

SUTE DE PATRONI VOR FI LUAȚI LA ÎNTREBĂRI

Până la data de 1 iulie a.c., firmele care produc, industrializează ori comercializează produse agricole, precum și cele ce au ca profil de activitate alimentația publică, aveau obligația să contribuie la fondul de agricultură cu o sumă cuprinsă între două și patru procente din venitul lor.

După 1 iulie 2000, contribuția acestora la fondul de agricultură a fost anulată, însă datoriile pe care firmele le-au acumulat nu au dispărut, ba, dimpotrivă, sunt și purtătoare de majorări până în momentul în care vor fi achitate.

Din evidențele Direcției Muncii Arad, reiese că, la 196 de firme controlate s-a constatat o datorie totală de 19 miliarde de lei. Din cele 19 miliarde de lei, în acest an s-au recuperat abia 850 de milioane de lei!

„Printre datornici, ponderea o dețin societățile agricole și agroindustriale", ne-a declarat dl. Victor Neamțiu, șeful Corpului de Control al Direcției Muncii Arad.

Deocamdată, patronii ori managerii firmelor cu datorii la fondul de agricultură stau liniștiți. Abia, după 1 aprilie 2001, odată cu apariția Legii 19/2000 vor avea probleme. Asta, deoarece, vor veni actualii ori foștii lor angajați să-i ia la întrebări, deoarece perioada în care nu s-a plătit contribuția la fondul de agricultură nu este considerată vechime în muncă!

N. OPREAN

DE LA GARDIENII PUBLICI

▼ Comerț necivilizat

Pentru abateri privitoare la practicarea unui comerț stradal civilizat au fost sancționați cu amenzi între 100.000-150.00 lei următorii: Szabo Ștefan, Cârpaci Ștefan, Paul Camelia din Arad, Sechel Petru din Chișineu-Criș, Cocolop Octavian din jud. Olt, Muntean Florin și Blaga Marin din județul Harghita, care ofereau spre vânzare vederi în scop caritabil.

▼ Sezonul petardelor

Gardienii publici au acordat amenzi cuprinse între 400.000-2.000.000 lei pentru comercializarea sau folosirea petardelor pe domeniul public, minorilor Petcuț Alexandru - 13 ani, Ghiță Claudiu - 14 ani și Bodea Cosmin - 15 ani din Arad, care se distrau detonând petarde în curtea Școlii generale nr. 4.

▼ Sancționați pentru înjurături

Pentru provocarea de scandal, tulburarea ordinii publice, expresii jignitoare la adresa gardienilor publici, au fost sancționați cu amenzi cuprinse între 80.000-400.000 lei: Turc Pavel din Arad și Andras Tiberiu din Covasna.

CÂȘTIGĂTORII ALEGERILOR DIN NOIEMBRIE: CEI TREI F

☛ (Urmare din pagina 1)

Și se pare că nici avertismentele Occidentului nu-i tulbură discursul. Baroneasa Emma Nicholson a exagerat în mod cert cu cele 100 de zile de grație acordate viitorului guvern pentru a face ce nu s-a făcut în zece ani de reformă lălâie. Dar, dincolo de exagerare, viitorul guvern, în care PDSR va fi vioara întâi, în mod normal, va trebui să facă reformă la sânge. Aceasta presupune restructurări aducătoare de șomaj, privatizări aducătoare tot de șomaj, un buget auster pentru a nu crește inflația și nici nu e cazul să mai enumerăm și alte consecințe ale reformei. Toate acestea vor duce la o nouă scădere a nivelului de trai. Toate acestea dacă viitorul guvern PDSR va respecta cele convenite deja cu Uniunea Europeană și semnate și de către partidul domnului Iliescu. Și atunci de unde trai pe vătrai după alegeri? Pentru că mana nu va mai cădea din cer ca pe vremea lui Moise, iar Occidentul se pare că și-a terminat porția de înțelegere pentru România.

Așadar, viitorul guvern se va afla într-o dilemă cumplită: ori va respecta condițiile impuse de acordul de integrare în UE și atunci adio belșugul promis de Ion Iliescu, ori va da cu tifla Uniunii Europene și ne vom izola într-o Europă în curs de integrare și prosperitate.

Ion Iliescu nu are curajul să le spună românilor că mai au de tras destui ani până să ajungă măcar la un trai decent. Dacă ar avea acest curaj, ar câștiga mai puține voturi, în schimb ar avea obraz să stea în viitor în fața oamenilor. Dorința de revanșă însă este atât de mare, încât Ion Iliescu și pedeseriștii și-au pierdut uzul rațiunii. Discută cu celelalte partide de pe poziții de forță, pe foștii prieteni îi ridiculizează (a se vedea PRM și Vadim Tudor), promit lucruri imposibil de realizat. De ce îi crede lumea? Pentru că oamenii, mereu cred într-o alternativă și, să recunoaștem, în România, din păcate, alternativă la actuala guvernare în afară de PDSR nu există. Și tot din nefericire, actuala guvernare a compromis ideea de reformă și de schimbare. Într-un cuvânt, românii se învârt în jurul cozii și mereu dau din lac în puț. Ceea ce se va întâmpla și după alegerile din noiembrie 2000.

Se zice că alegerile din acest an se aseamănă cu cele din '96. În sensul că actuala coaliție va fi amendată cum a fost amendat PDSR în '96. Există un adevăr în aceste speculații. Dar și o diferență enormă. În '96 votul a fost pentru schimbare, a fost un vot rațional, un vot al speranței într-o reformă reală. Astăzi, după cum spuneam, votul este cel determinat de instinctul de supraviețuire. În '96 a fost un vot al rațiunii, în 2000 este un vot dominat de instincte. Este aceasta o degradare cumplită a ființei neamului românesc și de această degradare se fac vinovați toți cei care au condus destinele României în ultima jumătate de secol.

Foamea, frigul, frica la început de mileniu trei, precum în epoca pietrei necioplite.

Politica în lumea satului

ÎN ROMÂNIA E PREA MULTĂ CÂNIE

Marius Oarcea, 40 ani, agent agricol, Almaș

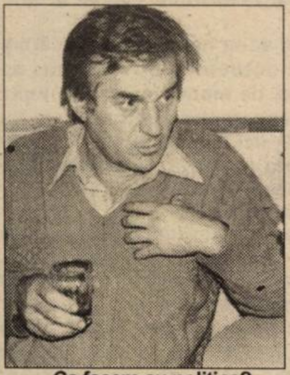

– Ce facem cu politica?

– Politica merge înainte, noi, pălmașii, mergem și noi înainte și asta-i.

– Și mergem bine?

– Nu mergem bine, mergem în jos. Am cumpărat ceva pentru tratat grâul de sământă. Pentru că nu am avut bani să cumpăr sământă tratată. Am câștigat 200.000 lei, dar voi pierde la recoltă.

– Dacă știți că pierdeți, de ce n-ați luat sământă tratată?

– Dar unde-i milionul și șapte sute de mii ca să cumpăr sământă? Asta-i!

– Ce facem cu partidele politice?

– PDSR-ul și dl. Iliescu merg înainte.

– Credeți că vor reuși ceva?

– Nu. Pentru că au mai fost și știm cum am dus-o. Constantinescu, în continuare, la fel și al treilea care va veni tot în jos ne va duce. **Indiferent cine vine**. Dar nu știu cauza.

– Și de ce credeți că merge așa prost?

– Dacă aș ști... Nu știu. Mi-am pus întrebarea și cu câți am vorbit... în '89 am fost fără datorii. Trebuia să plecăm spre bine. Nu am plecat. Cine-i de vină nu știu! ... Că dacă l-aș ști l-aș pușca. Dar nu-i doar unul. Sunt mai mulți. Zicea moșu' că țăranii sunt pătura de jos de care se șterg toți pe picioare. În România a prea multă cânie.

– Ce credeți că va fi la alegeri?

– PDSR în mod sigur va câștiga, nu știu ce va face dl. Petre Roman, PRM se ridică.

– Sunteți membru PRM?

– Da.

– Și credeți că veți ajunge la guvernare?

– Da.

– Cu Iliescu? El a declarat în repetate rânduri că nu vă vrea.

– O să ne ia.

– De ce?

– De drag, că doară toți suntem dintr-o oală.

I. IERCAN

Cursuri

Casa de cultură a municipiului Arad anunță înscrieri la următorul curs: dactilografie și lucrări de secretariat. Înscrierile se fac zilnic, la sediul instituției din str. Gh. Lazăr nr. 1, între orele 9-13. Informații la telefon: 211918.

LA SPITALUL DE BOLI INFECȚIOASE PROBLEMELE SE ȚIN LANȚ

Conducerea spitalului de boli infecțioase adulți se confruntă cu o mulțime de probleme financiare. Pentru a afla care sunt acestea, am stat de vorbă cu dr. DINU HEREȚIU, medic primar, șeful secției adulți.

Nu sunt fonduri!...

– Domnule doctor Herețiu, am înțeles că vă luptați cu o sumedenie de probleme. Care ar fi acestea?

– Problemele fondului de investiție sunt dintre cele mai grave. În primul rând, spitalul necesită a fi zugrăvit și dezinfectat la un interval de doi-trei ani. La această secție nu s-a mai făcut acest lucru de cinci ani. O altă problemă ar fi fațada spitalului, care nu ne face deloc onoare. Compartimentul pentru bolnavii de sida s-a înființat și s-au solicitat îmbunătățiri, dar nu s-a făcut nimic. Intervine și aici din nou problema banilor.

– Cum vă descurcați cu medicamentația bolnavilor?

– Într-adevăr este o criză de medicamente și de fonduri pentru medicamente, dar spitalul nostru s-a străduit, să asigure bolnavilor medicamentele necesare. Probleme mari avem cu alimentația bolnavilor, alocația de hrană fiind de 16.000 lei pe zi. Până și deținuții au o alocație de hrană mai mare constând în aproximativ 80.000 lei. Această problemă mi se pare gravă, dat fiind faptul că acești bolnavi necesită o alimentație mai bogată.

– În comparație cu anii trecuți, aveți mai mulți sau mai puțini bolnavi?

– În acest an cazurile de hepatită sunt mai multe, în special de tip A, la adulți aproximativ cu 30-40% decât anul trecut, iar în ultimele două săptămâni au apărut tot mai mulți adulți, probabil din cauza epidemiei la copii, care a fost cu mult mai mare.

– Ce recomandați oamenilor pentru a se feri de aceste boli infecțioase?

– O alimentație bogată în vitamine, igiena este foarte importantă în aceste cazuri și să se ferească de focarele de infecție.

– Vă mulțumesc!

NADIA BODRAN

O SEARĂ FERICITĂ PENTRU COPIII STRĂZII

Un grup de studenți și studente din anul II de la Teologia Ortodoxă secția Asistență Socială, am încercat o experiență în ceea ce ne așteaptă în misiunea noastră de viitor, fiind conduși de Pr. Ioan Popa de la Catedrala veche din Arad, locul unde în fiecare seară copiii străzii primesc o hrană rece.

După ce au rostit în comun Tatăl nostru și au intonat o frumoasă cântare religioasă, Silvia Faur le-a împărțit hrană și sucuri din belșug, donându-le apoi 50 perechi de ciorapi de lână pentru iarnă.

Părintele Popa le-a ținut o cuvântare în care i-a îndrumat cum să se poarte: să nu fure, să nu înjure, să nu bată pe nimeni, să fie respectuoși și să se roage în fiecare zi pentru cei care îi ajută. De asemenea, le-a insuflat un dram de nădejde, că va veni și timpul în care societatea să se ocupe de ei.

Primim spre publicare

Copiii s-au plâns că sunt bătuți fără milă de organele de ordine. Ei n-au nici mamă, nici tată, nici casă, nici masă și nici copilărie și că sunt tratați mai rău ca și câinii vagabonzi. De asemenea, ar dori să nu rămână mereu cerșetori și mai târziu criminali și hoți, ci să fie încadrați într-o casă în care să fie educați și îndrumați într-o meserie.

S-au bucurat de prezența noastră, iar noi am făcut cunoștință cu condițiile primitive în care ei sunt obligați să trăiască.

Am rămas tulburați de lipsa de dragoste, de grijă, pe care societatea noastră zisă creștină o aplică acestor copii nenorociți. Cine are urechi de auzit, să audă!

AELENEI MIHAELA
- studentă anul II -

NOUTĂȚI PRIVIND DISTRIBUIREA BILETELOR DE ODIHNĂ-TRATAMENT

Pentru obținerea unui bilet de tratament în anul 2001 pentru pensionarii din sistemul asigurărilor sociale de stat sau pensionarii agricultori, trebuiesc urmate următoarele etape:

1. Cererea tip împreună cu buletinul de identitate, adeverință medicală și ultimul cupon de pensie (cupoane în cazul celor cu 2 pensii), se depun la ghișeul de la poarta Direcției Generale de Muncă și Protecție Socială Arad, înainte cu 15 zile de data distribuirii biletelor, pentru seria pentru care se optează.

Cererea poate fi depusă personal de către titularul cererii, sau trimisă prin poștă.

Cererea este valabilă doar pentru o serie. În situația în care nu a beneficiat de bilet în seria respectivă, persoana va face o nouă solicitare prezentând ultimul cupon de pensie și numărul de înregistrare a cererii inițiale.

2. Distribuirea biletelor se va face începând cu 30 de zile înainte de data începerii seriei la ghișeul de bilete (parter, camera 12), personal titularului cererii pe bază de buletin de identitate.

Persoanele din alte localități au posibilitatea de a depune odată cu cererea un plic timbrat cu adresa proprie, pentru a fi anunțate când să se prezinte la ghișeul de bilete pentru a ridica biletul.

Cererile vor fi preluate și sortate, iar lista cu persoanele care vor beneficia de bilete va fi afișată la parterul Direcției Generale de Muncă și Protecție Socială Arad.

Salariații bugetari, pentru obținerea unui bilet de tratament sau de odihnă se vor adresa sindicatului sau serviciului personal din instituția în care-și desfășoară activitatea; reprezentantul instituției se va adresa ulterior Serviciului Execuție Bugetară din cadrul Direcției Generale de Muncă și Protecție Socială Arad pentru a comunica solicitările acestora (în mod centralizat, pe stațiuni și perioade).

Biletele de tratament și de odihnă se vor repartiza ținând cont de ponderea numărului salariaților bugetari ai fiecărei instituții în totalul salariaților bugetari din județul Arad.

Pe baza cererilor depuse se vor înainta solicitări către Ministerul Muncii și Protecției Sociale pentru suplimentarea biletelor.

- La repartizarea biletelor se va ține cont de prioritățile prevăzute în Legea 77/2000 (Legea bugetului asigurărilor sociale de stat), precum și de protocoalele încheiate între Ministerul Muncii și Protecției Sociale și organizațiile sindicale sau ale pensionarilor.

Datele de începere a seriei biletelor, precum și perioadele de depunere a cererilor vor fi comunicate odată cu primirea acestora de la Ministerul Muncii și Protecției Sociale.

APEL DE SUFLET

Văsuț Vasile, în vârstă de 35 de ani, este internat la azilul de bătrâni din Arad. Este suferind de amnezie, în urma unui accident în Italia, ca șofer de TIR. Văsuț V. are, pare-se, familie în Palermo (soție și doi copii) dar aceasta nu cunoaște situația sa actuală. Pentru refacerea vieții și revenirea la normalitate a acestui tânăr internat între bătrâni, ar fi nevoie de un medic generos care să încerce un tratament pentru recăpătarea memoriei. Bolnavul poate fi ajutat direct la Căminul - Spital de Vârstnici - Calea Bodrogului nr. 1 - sau la mătușa sa, Văsuț Maria, str. Ioan Fătu, nr. 150.

EVENIMENT CULTURAL LA SEBIȘ

Duminică 12 noiembrie a.c. la Biserica Reformată din Sebiș a fost dezvelită placa comemorativă a poetului revoluționar Saroși Gyula (1816-1861), născut la Sebiș.

Slujba religioasă, care a premers acest eveniment, a fost oficiată de vicarul Bisericii Reformate a Episcopiei Bihorului.

Profesorul Pávai Gyula a prezentat pe larg biografia poetului comemorat.

Un moment poetic emoționant din poezia poetului, susținut de Cenaclul literar „Köicsey Studió" din Arad, a îmbogățit acest eveniment.

Merită să menționăm prezentarea în premieră în limba română, de către prof. Ioan Galea, directorul Bibliotecii Orășenești a unei replici poetice pe care Sárosi Gyula o dă poetului maghiar Vörösmarty la poezia „Vinul rău".

GELU GROZA

SANEVIT SOLICITĂ STRĂMUTAREA PROCESULUI DE EXECUTARE SILITĂ

Pentru un credit nerambursat la timp, societatea comercială SANEVIT este pusă în situația unei potențiale executări silite. „Firma noastră a solicitat la Curtea Supremă de Justiție strămutarea cauzei de la Judecătoria Arad la o altă instanță“, a precizat Florin Galiș, director comercial la SANEVIT Arad. Cu toate acestea activitatea unității arădene se desfășoară în condiții normale. Paradoxul situației constă în faptul că în ciuda acestei datorii, SANEVIT are de încasat peste 30 miliarde de lei de la clienți, în mare majoritate spitale. „Misterios, Casa Națională de Asigurare de Sănătate a afirmat că a virat banii caselor județene, dar acest lucru nu s-a întâmplat în realitate“, a conchis Galiș. Termenul de judecată pentru solicitarea de strămutare este în data de 16 noiembrie.

G. C.

De luni LA DRUMURILE MUNICIPALE RĂMÂN MAI PUȚINI MUNCITORI

În lunile de iarnă, șomaj pentru 140 de salariați

140 din cei 240 de angajați câți are Administrația Drumurilor Municipale la ora actuală vor trece în șomaj pe perioada de iarnă. Primii 70 de muncitori vor rămâne acasă începând de luni, 20 noiembrie. Ceilalți 70 își vor înceta activitatea din luna decembrie.

Conducerea ADM spune că în lunile de iarnă nu are nevoie de toți muncitorii, vremea nepermițând efectuarea lucrărilor specifice. „Din angajații rămași, 65 îi vom folosi la intervențiile pe timp de iarnă (deszăpeziri etc. - n.n.), iar ceilalți 35 pentru reparații utilaje, asigurare pază", spune Mircea Galea, directorul ADM Arad.

„Drumarii" ce „trag pe dreapta" vor beneficia de ajutor de șomaj până la sfârșitul lunii februarie când, odată cu încălzirea vremii, vor reveni la muncă.

GERLINDE KNAP

EVAZIUNE FISCALĂ

Este cercetat în stare de libertate - pentru săvârșirea infracțiunii de evaziune fiscală - numitul Szilagyi Bela din Arad. Acesta, în calitate de administrator la A.F. „ZSIREX", a executat lucrări pentru care a emis facturi de peste 440 milioane lei.

Întrucât autorizația de funcționare îi fusese suspendată, S.B. nu a înregistrat facturile în evidențele contabile.

B. O.

FIRMĂ UNGUREASCĂ ÎȘI PREZINTĂ PRODUSELE ÎN ARAD

Camera de Comerț, Industrie și Agricultură Arad împreună cu firma „BIRO es ANTAL" Kft. Ungaria, organizează joi, 16 noiembrie 2000, începând cu ora 12,00, în restaurantul hotelului Central Arad, prezentarea produselor firmei din Ungaria.

„BIRO es ANTAL" Kft., reprezentant unic al firmei GORENJE, pune la dispoziția agenților economici interesați o gamă largă de produse sanitare (rezervoare de WC, radiatoare pentru baie, uscătoare de mâini, baterii de baie etc.).

În finalul prezentării, vor avea loc discuții concrete de afaceri între firmele invitate participante și firma „BIRO es ANTAL" Kft. Ungaria.

PREȘEDINTELE GREC AL ALPHA BANK A LUAT IERI „PULSUL“ SUCURSALEI ARĂDENE

Conferința de presă, organizată ieri la Casa de Oaspeți din Arad de către ALPHA BANK, a fost prima întâlnire cu presa a conducerii băncii după schimbarea denumirii acesteia (BANCA BUCUREȘTI). Alături de membrii conducerii centrale a băncii, s-a aflat la sucursala arădeană ELEFTHERIOS IOANNOV, președintele grec, care răspunde de toate băncile ALPHA BANK din România și Radu Grațian Ghețea, președintele Asociației Băncilor Românești.

Discuțiile au fost axate pe sistemul bancar românesc, poziția pe care o ocupă Alpha Bank între băncile cu capital străin și autohton, precum și despre planurile viitoare de investiții ale Grupului Alpha Bank în România. Acesta este cel mai mare grup financiar din sectorul bancar grecesc. Grupul dispune de active de peste 28 miliarde EURO, 500 de sucursale și 11.000 de angajați. Alpha Bank este a doua bancă comercială din Grecia, deținând 1/5 din activele bancare grecești. În anul 2000, MONTE DEI PASCHI DI SIENA, a decis să intre pe piața financiară din România, devenind acționar al ALPHA BANK ROMANIA.

„Astăzi, în România, grupul este reprezentat nu numai de ALPHA BANK ROMANIA, ci și de ALPHA FINANCE ROMANIA, care oferă servicii de brokeraj, de investment banking și de consultanță, de ALPHA LEASING, care oferă servicii de leasing general și DANUBE FUND, un fond mutual internațional de tip multi-share care investește în capitalul companiilor ce activează în țările din Sud-Estul Europei. ALPHA BANK ROMANIA este o bancă modernă și puternică, cu produse de pionerat în plină dezvoltare", ne-a spus Viorel Dan, directorul sucursalei arădene a ALPHA BANK ROMANIA.

FLORIN TRUȚ

Dobânzile bancare în vigoare la 14.11.2000

Denumirea băncii	Suma minimă (lei)		Dobânda (% pe an)														
			Persoane fizice							Persoane juridice						
	Persoane fizice	Persoane juridice	la vedere	Pe termen de (luni)						la vedere	Pe termen de (luni)					
				1	2	3	6	9	12		1	2	3	6	9	12
BCR	*	25.000.000	10	35	-	36	37	38	39	10	35	-	36	37	38	39
BRD	500.000	5.000.000	9	33	34	35	37	39	43	9	30	30,5	31	31,5	32	32,5
B. Transilvania	300.000	25.000.000	9	36	-	37	37	38	38	9	34	-	35	36	37	36
BancPost	500.000	500.000	9	34	-	35	36	36	37	9	32	-	33	33	34	35
B. Agricolă	100.000	2.000.000	9	31	-	32	33	34	34	9	31	-	32	33	34	34
B. P. Aurora	1.000.000	10.000.000	10	36	-	44	46	42	45	10	35	-	38	40	39	42
B. P. Phoenix	500.000	500.000	10	38	-	39	40	-	41	10	38	-	39	40	-	41

Cosmorom prin oficiile Romtelecom*!
Între 15 noiembrie și 31 decembrie !
Romtelecom oferă abonament Cosmorom împreună cu unul din următoarele tipuri de telefoane ...

...plus trei luni de abonament gratuit.

COSMOROM
ERICSSON
COSMOROM
NOKIA
COSMOROM
Menu
Names

1$* Alcatel One Touch Easy Max
19$* Ericsson T10S
59$* Nokia 6150

* Numai prin oficiile Romtelecom dedicate!
Prețurile nu includ TVA.
Oferta este limitată!

cosmorom GSM prin oficiile ROMTELECOM

Informații la oficiile comerciale Romtelecom

ÎNTÂLNIRE CETĂȚENEASCĂ LA ZĂDĂRENI

Duminică, la Căminul Cultural din Zădăreni, a avut loc o adunare cetățenească. Primarul **Cornel Țuplea** și viceprimarul **Nicolae Selegean** au anunțat pe diferite căi că vor fi prezenți în localitate. Cu toate acestea, prezența localnicilor a fost slabă. Fie că s-au dezobișnuit de astfel de întâlniri cu aleșii, fie că, pur și simplu, locuitorii din Zădăreni n-au probleme.

Scopul întâlnirii a fost discutarea și rezolvarea doleanțelor cetățenilor. Cei prezenți - aproximativ 70 de persoane - au aflat de la primar și viceprimar că: ● pentru amenajarea noului sediu al dispensarului s-au cheltuit 59 milioane lei, din bugetul Primăriei; Noua conducere a preluat Primăria cu o datorie la „Conel" de 450 milioane lei; în 21 noiembrie va avea loc licitația pentru studiul de fezabilitate și pentru proiectul de extindere și de reabilitare a rețelelor de apă în localitate. Investiția de șapte miliarde lei, va fi suportată de MLPAT; ● comparativ cu centrul de comună Felnac, sătenii din Zădăreni sunt mai „la zi" cu plata taxelor și a impozitelor; ● de anul viitor gospodarilor din Zădăreni li se interzice depozitarea la stradă a materialelor inflamabile (paie, tulei).

S-au înscris la cuvânt 12 persoane. Cele mai „fierbinți" subiecte abordate au fost: groapa de gunoi, drumul spre balastieră, situația bicăriei, iluminatul stradal, modul de plată a apei potabile: contor sau paușală; prezența periodică a primarului sau viceprimarului la Zădăreni, concesionarea locurilor de casă, biblioteca sătească, amenajarea unui punct farmaceutic în incinta dispensarului, instituirea unui sistem de colectare a gunoaielor de la fiecare gospodărie, scoaterea turmelor de oi de pe pământurile însămânțate ale oamenilor.

Tuturor problemelor ridicate de oameni urmează să li se găsească o rezolvare. Primarul Cornel Țuplea și viceprimarul Nicolae Selegean sunt dispuși ca periodic să aibă astfel de întâlniri cu sătenii și, acolo unde este posibil, să se ia măsuri sau să rezolve problemele de comun acord cu toți cei prezenți.

„MUNCA ȚĂRANULUI NU E PLĂTITĂ"

Petru Voica din Miniș are 51 de ani și împreună cu soția lucrează 58 de ari cu vie, soiurile Burgund și Cabernet Sauvignon. În acest an, producătorul spune că a fost un an excelent pentru vii, cu toată seceta verii. A investit trei milioane lei în lucrări de stropit, tăiat, săpat, plivit și cules. În perioada verii, ca să protejeze ciorchinele, a stropit, dimineața, nu rădăcina, ci fructul propriu-zis.

Din producția obținută a vândut o parte - 480 kg pe piața liberă cu 4000 lei kilogramul. Cealaltă parte a valorificat-o în 900 litri de vin pe care îl vine cu 15.000 lei litrul.

Dl. Voica are și nemulțumiri. Una dintre ele este legată de faptul că producătorii nu au voie să vândă vinul la piață. „Nu adaug nici un fel de aditivi în vin. De ce produsul meu natural nu are voie să fie vândut?" Am aflat că concurența neloială vine și din partea bișnițarilor, care aduc din Ungaria diferite esențe de vin, care imită soiurile superioare, le diluează și vând vin contrafăcut.

Petru Voica nu dezarmează. E harnic și perseverent. Pe lângă vie, se mai ocupă și de o plantație de 100 de piersici, care sunt pomii cei mai pretențioși. Pe timp de vară, la două-trei săptămâni îi udă. Pentru că plantația de piersici are 20 de ani, între pomii din livadă a plantat piersici tineri.

„Munca țăranului nu e plătită" - concluzionează soții Voica. Cu toate acestea, ei continuă să muncească. Au plantat 3.700 de fire de salată și toate produsele obținute sunt „de expoziție". Marfa lor nu stă pe mesele din piață. Au avut ciorchini de struguri „ca desenați", de 600-700 grame și piersici una și una. Calitatea produselor îi îndeamnă să-și continue activitatea. Fără muncă, ziua de mâine n-ar avea sens pentru ei.

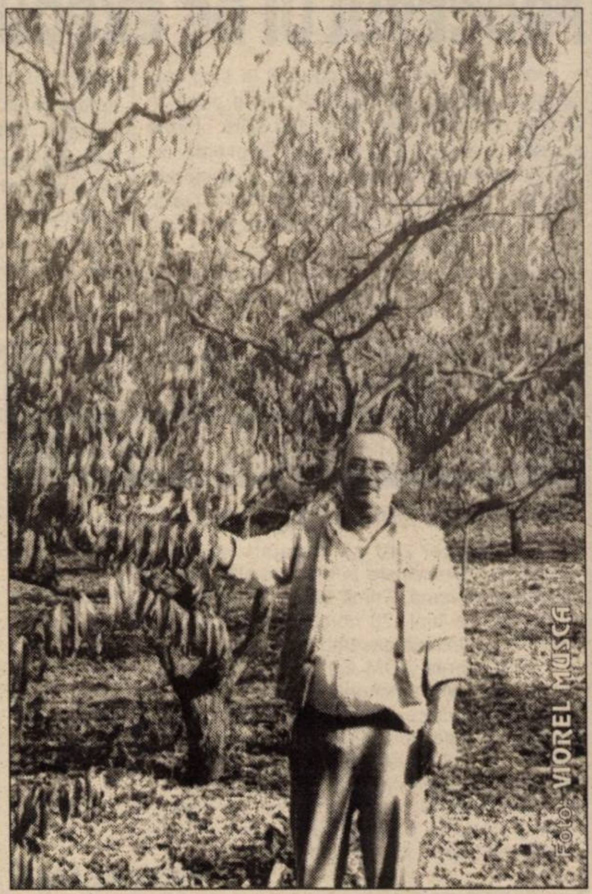
Foto: VIOREL MUSCA

DE LA UN SICRIU, LA O FABRICĂ DE TÂMPLĂRIE

A început în '90, când, cu două utilaje primitive confecționa sicrie. Din 1992 și-a extins activitatea și acum produce mobilă la comandă: bucătării, dormitoare, sufragerii, biblioteci.

Pentru a face pasul spre o activitate așa de complexă, **Ioan Bala,** din Pecica, a lucrat în unele perioade zi și noapte. La ora actuală, lucrează cu 10 angajați și doi ucenici. **„Am pornit de la zero, cu șase mâini: ale mele, ale soției și ale fiului nostru."** Tot beneficiul l-a investit în utilaje pe care le-a achiziționat de la fosta secție a CPL din Aradul Nou.

Ioan Bala este convins că n-ar fi izbutit să-și dezvolte afacerea dacă n-ar fi prins perioada de grație '94-'99, când a fost scutit de impozit.

Afacerea este rentabilă. Tâmplarul are comenzi dar lucrează și pentru magazine din Salonta, Timișoara, Arad și București. La comandă, vinde o mobilă de bucătărie cu 4,7 milioane, iar un dormitor cu 12 milioane. Își procură lemnul de la Ocoale silvice de pe Valea Mureșului sau de la Ceala.

Ioan Bala nu este încă mulțumit de utilajele cu care lucrează. Ultima achiziție a fost o uscătorie de 30.000 DM și intenționează să continue să-și cumpere utilaje performante.

Particularul Bala a creat la Pecica 10 locuri de muncă. Angajații primesc între 1.000.000-2.000.000 lunar, în condițiile în care muncesc opt ore zilnic. Pe lângă aceste locuri de muncă, Ioan Bala și-a împlinit un vis: acela de a-i asigura fiului său, **„care are o mână excelentă de tâmplar"**, o șansă de a se realiza.

Foto: VIOREL MUSCA

PEPINIERA POMICOLĂ DOROBANȚI

„SĂ SĂDEȘTI MĂCAR UN POM ÎN VIAȚĂ!"

Foto: VIOREL MUSCA

A început perioada de plantare a pomilor fructiferi. Mustul zăpezii care va veni va ajuta puieții de pomi fructiferi să intre în vegetație încă din primăvara viitoare.

Pepiniera din satul Dorobanți-Curtici pune la dispoziția celor interesați un material pomicol divers și de calitate certificată. Pentru a veni în sprijinul celor care vor să planteze în perioada optimă vom enumera speciile și soiurile:

● măr (FLORINA - rezistent la boli; IDARED - soi de iarnă; IONATHAN)

● păr (UNTOASĂ HARDY - fructe mari, coacere în septembrie; WILLIAMS - fructe galbene, coacere de Sf. Maria)

● cais (UMBERTTO; MAMAIA - coacere timpurie; SELENA).

● prun (STANLEY - fructe mari; TULEU GRAS; CENTENAR - hibrid gen Rengloth).

● piersic (RED HAWEN - fructe mari cu sâmbure detașabil; CARDINAL - fruct roșu intens).

Dar pe lângă oferta de pomi fructiferi mai există aceea pentru iubitorii de flori: trandafiri din paleta de culori roșu, portocaliu, alb.

Livrarea se face zilnic (chiar și sâmbăta) între orele 8-17. Informații se pot obține de la ing. Gligor Cazan, la telefon: 535.001 sau 094-519481.

Nu ezitați: cumpărați și plantați măcar un pom și veți fi răsplătiți.

În această săptămână

„SEBAR NATURIN" FACE PLĂȚI LA RĂPSIG

Am primit la redacție o scrisoare prin care 21 de localnici din satul Răpsig (comuna Bocsig) ne aduc la cunoștință că în lunile mai-iunie a.c, au predat societății „Sebar Naturin" din Sebiș diferite cantități de lapte pentru care nu și-au primit banii. Spre exemplu: Roșu Teodor - 461 litri; Răpsigan Florica - 381 litri, Poienar Ioan - 303 litri, Barna Chireana - 390 litri, Moș Elena- 270 litri, Ferenț Leana - 29 litri, Bulzan Chireana - 102 litri.

Spicuim din scrisoarea oamenilor care așteaptă banii: „mai mulți cetățeni ne-am deplasat în repetate rânduri la conducerea acestei unități, dar de fiecare dată ne-au amânat de la o săptămână la alta."

Pentru a vedea de ce această tergiversare, am luat legătura cu administratorul de la „Sebar Naturin", dl. Popa Teodor, care ne-a declarat că în cursul acestei săptămâni producătorilor din Răpsig li se va plăti laptele predat în primăvară. Decalajul mare de timp - de la data predării la data plății - se datorează unei situații create. Și anume: „Sebar Naturin" a livrat laptele la SCIL Arad care a plătit la timp doar o perioadă foarte scurtă (o lună). SCIL a adunat în timp o datorie de 300 milioane lei, bani pe care „Sebar" îi încasează eșalonat. Așa că și plata pentru laptele predat se face pe măsură ce „Sebar" recuperează banii de la SCIL Arad. Administratorul Popa preciza că și la ora actuală datoria SCIL către „Sebar" persistă la 136 milioane lei. Lanțul datoriilor este evident. Producătorilor din Răpsig, a asigurat dl. Popa, le vine rândul la plată în această săptămână.

A MAI DISPĂRUT O „PROFESIE": ȚESUTUL

Multe activități specifice lumii satului pier sub ochii noștri. Ba devin nerentabile, ba n-are cine să le ducă mai departe. Și-așa, întregul sistem al unei astfel de activități, clădit și transmis din generație în generație, se scurtcircuitează la un moment dat. Un exemplu elocvent am întâlnit la Cintei. De 35 de ani, **Marița Raț** a țesut pături de lână, cu motive florale, bogat colorate, des întâlnite - încă - în casele țărănești. În războiul de țesut a intrat la vârsta de 16 ani, când a început să-și facă „zestrea". După ce s-a măritat, țesutul i-a adus clienți, iar clienții bani. Femei din întreg județul și-au comandat pături la Marița din Cintei.

În cei 35 de ani de activitate, a țesut lunar câte două „ponevi" și a plătit impozit statului, iar acum are cea mai mare pensie din sat. Constrânsă de împrejurări, de un an, gata cu meșteșugul. Războiul de țesut a ajuns deja un obiect pe post de piesă de muzeu. Cei doi vopsitori de lână din Pâncota s-au dus în lumea celor drepți. Vopsitorul din Chișineu-Criș e bătrân și nu-l mai țin puterile să facă față vopsitoriei. La Salonta se vopsește în roșu și negru, culori insuficiente pentru o țesătură tradițională.

Pe lângă vestitele pături care „înghițeau" 4,5 kg de lână, din mâinile țesătoarei au ieșit și „straițe de lână", pe care femeile mai în vârstă din sat le poartă și acum. În special când merg la biserică, la maslu, duc în ele untdelemnul și făina.

Foto: AL. MARIANUȚ

Pagină realizată de
TEODORA MATICA

VOTAȚI PRM!

VIOREL POPINA

Un om obișnuit, un deputat deosebit!

Locuitori ai orașului Lipova!

La ora actuală ați rămas fără apă caldă și căldură, din cauza prostiei celor care trebuia să vi le asigure. La ora actuală, orașul nostru nu are o facultate, cum au alte orașe din județ, din cauza neputinței celor care trebuia să o facă! La ora actuală, mulți dintre dumneavoastră sunteți șomeri, din cauza falimentatorilor de profesie!

VREȚI SĂ ȘTIȚI CINE POATE REZOLVA TOATE ACESTE PROBLEME ȘI MULTE ALTELE?

Veniți joi, 16 noiembrie, ora 15,00, în fața Primăriei Lipova, la întâlnirea cu candidații PRM pentru Parlamentul României!

Veniți cu partidul România Mare, sub deviza

ORDINE, MUNCĂ, CREDINȚĂ!

DEPUTATUL care cunoaște bine nevoile și greutățile vieții de zi cu zi și este hotărât să vă facă viața mai bună!

VOTAȚI NICU COJOCARU - DEPUTAT!

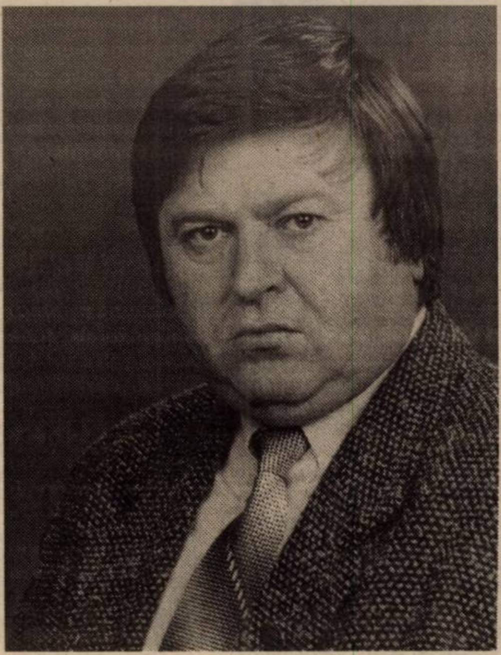

- A lucrat ani de zile în administrația publică locală.
- Este ziarist și cunoaște îndeaproape nevoile arădenilor.
- Știe să lucreze cu oamenii.
- Cunoaște majoritatea agenților economici arădeni.
- Cunoaște occidentul și știe unde trebuie să ajungem.
- Deviza lui este cât se poate de simplă: FAPTE, NU VORBE!

Votați PARTIDUL ROMÂNIA MARE!

Aceasta este direcția!

ȚINTA NOASTRĂ: O VIAȚA MAI BUNA PENTRU TOȚI CETAȚENII PATRIEI.

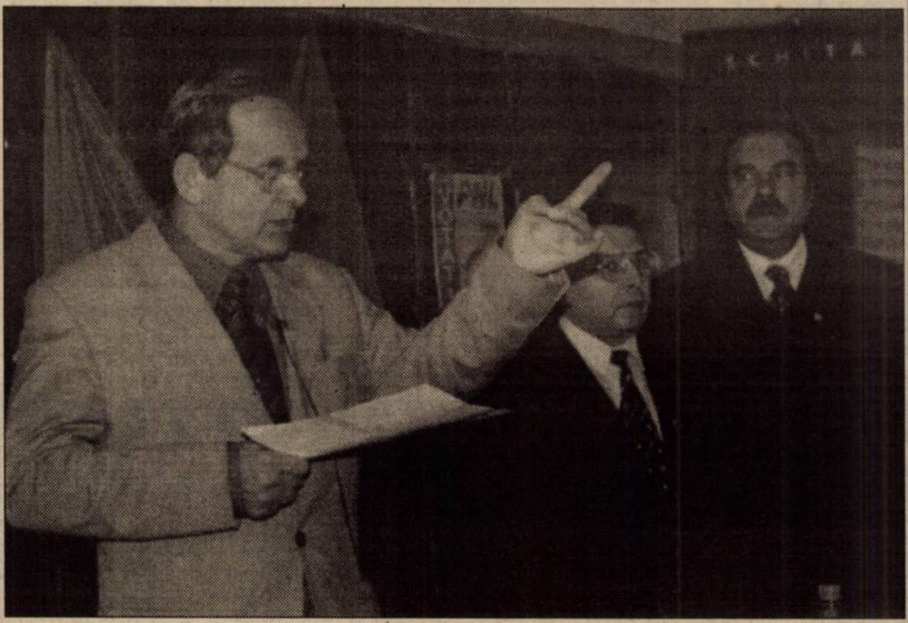

VOTAȚI calea liberală!

VOTAȚI un om hotarât, votați un om care știe!

VOTAȚI Theodor Stolojan președinte!

PUNR-PNR

ALIANȚA NAȚIONALĂ (PUNR - PNR)

Alianța Națională (PUNR-PNR) a pornit la drum cu voința de a fi cu totul altceva decât îi oferă cetățeanului viața politică din România de azi. Ea nu este un partid de lideri și, cu atât mai puțin, piedestalul vreunui lider, oricât de „carismatic" ar fi el.

Alianța Națională (PUNR-PNR) se dorește a fi forța în stare să adune și să unească toate capacitățile, toate voințele și toate vârstele spre a modifica actuala orbită pe care a fost plasată România: o orbită care, după ce a scos-o din rândul țărilor cu o politică proprie, cu demnitate națională și bucurându-se de respect național, o duce inevitabil spre disoluția națiunii.

Pentru a reuși să stopeze dezastrul țării, Alianța Națională (PUNR-PNR) își propune recuperarea energiilor ignorate de partidele aflate la putere și anume, energiile profesionale și ale inteligenței naționale, care să participe activ la actele guvernării și legiferării.

Astfel, va putea fi depășită etapa partidelor de clientelă și va fi impus pe scena politică românească interesul suprem al neamului și al țării, adunând energiile colectivității în jurul unui program și al unui drapel, cel național, nu al unui om sau al unui grup de persoane.

Alianța Națională (PUNR-PNR) consideră că prioritatea, în clipa de față, o constituie identificarea și mobilizarea tuturor capacităților și competențelor în vederea scopului suprem, salvarea României de la dezastru și crearea premiselor pentru un destin mai bun al statului și neamului românesc.

ARĂDENI!

ALEGEȚI POLITICA INTERESULUI NAȚIONAL, VOTAȚI CINSTEA, LEGALITATEA ȘI SIGURANȚA ZILEI DE MÂINE!

VOTAȚI CANDIDAȚII ALIANȚEI NAȚIONALE (PUNR-PNR)!

Sportivul săptămânii

„TREBUIA SĂ DEMONSTRĂM CĂ AVEM VALOARE!“

☛ afirmă Walter Berg, component al echipei masculine de tenis de masă CSM Conar Arad

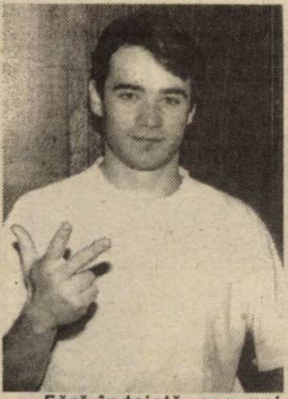

Fără îndoială, cea mai mare performanță a sportului arădean la sfârșitul săptămânii trecute a reprezentat-o calificarea în turul III al Cupei „Nancy Evans“ la tenis de masă a echipei de băieți a CSM Conar Arad în dauna echipei din Luxemburg, Desch - Tennis Echternoach. Victoria arădenilor a fost obținută cu aportul tuturor componenților echipei, Vali Dobai, Ștefan Dumitru și Walter Berg, fiecare reușind câte o victorie. Punctul decisiv, la scorul de 2-2, a fost realizat de Walter Berg, motiv pentru care se găsește în postura de „Sportiv al săptămânii“.

– Walter, ce a însemnat pentru tine debutul în cupele europene și mai ales victoria?

– Practic am început tenisul de masă acum 15 ani, iar de cinci ani, de când a venit Vali Dobai s-au pus bazele echipei de băieți. Se vede munca depusă în acești ultimi ani, implicarea conducerii și a sponsorilor. Mă bucur enorm că am putut participa într-o cupă europeană și că nu am dezamăgit. Au existat emoții inerente, dar e bine că am reușit să ne concentrăm și să învingem.

– Care a fost cheia victoriei?

– Dorința de a demonstra că avem valoare. Știam că sunt adversari puternici, însă am crezut în șansa noastră. Am trecut cu bine peste apăsarea psihică de a juca pe teren propriu. Victoria lui Ștefan Dumitru la scorul de 1-1 a contat enorm, împingându-ne spre jocul decisiv.

– Ai jucat foarte ofensiv împotriva lui Bermes.

– Am intrat greu în partidă în jocul cu Ciociu, care s-a dovedit o nucă prea tare pentru mine. L-am urmărit pe Bermes și i-am prins punctele slabe. L-am atacat în permanență, în special pe rever și astfel nu mi-a putut pune probleme.

– Cum vezi disputa din turul următor?

– După toate probabilitățile vom evolua cu o echipă din Germania, în deplasare. Este cel mai puternic campionat din lume, dar nu plecăm direct învinși. Avem șansele noastre și vom încerca să le valorificăm.

– Știu că ești student în anul VI la Medicină. Cum se îmbină școala cu sportul de performanță?

– Este destul de greu, am cursuri și laboratoare până după-amiaza, seara antrenament, iar când ajung acasă încep să învăț. Vine licența și îmi doresc enorm să închei cu bine.

– Ce înseamnă pentru tine nominalizarea ca „Sportiv al săptămânii“?

– Este o mare onoare pentru mine, ținând cont că tenisul de masă iese mai puțin în evidență. Este o premieră, o frumoasă surpriză și țin să vă mulțumesc!

A consemnat
DACIAN TODUȚA
Foto: V.MUSCA

Invitatul nostru

„NU AM FĂCUT FRONT COMUN CU NICI O ECHIPĂ”

☛ afirmă Marcel Coraș - antrenorul divizionarei „C”, A.C.U. Astra Trinity Arad

Pentru a lua „pulsul” nou - promovatei în Divizia C, A.C.U. Astra Trinity l-am provocat la o scurtă discuție pe antrenorul Marcel Coraș, care cu multă amabilitate a răspuns întrebărilor noastre...

– Cu două etape înainte de finalul turului, A.C.U. Astra se află pe podium cu + 3 „la adevăr”. E bine, e rău? Se putea mai mult?

– Având în vedere obiectivul stabilit, adică promovarea în eșalonul doi, suntem destul de departe de acesta. Ținând cont însă că suntem o echipă nou promovată, cu un lot neomogen și mulți jucători noi transferați înaintea startului și am mai avut ghinionul să avem o programare nefavorabilă, personal sunt mulțumit de locul ocupat în clasament. Sigur, se putea mai mult. Gândiți-vă unde eram dacă nu pierdeam cu Telecom, Pecica și „U” Cluj, adică, echipele din frunte.

– D-le Coraș, cum veți aborda acest final de tur și ce strategie veți pune la cale pentru sezonul de primăvară?

– Cele două jocuri rămase trebuie să le câștigăm. Chiar dacă socotelile nu ne ies întotdeauna, noi ne facem parcursul nostru, nefăcând front comun cu nici o echipă din serie. Nici cu liderul, nici cu ocupanta locului doi, nici cu vreo altă grupare. Pe toate le respectăm, dar ne jucăm sportiv șansa. În iarnă vom încerca să aducem trei jucători de valoarea Diviziei B, pentru a ataca în retur realizarea obiectivului propus. Chiar dacă nu vom reuși, vom pune bazele unei echipe competitive, cu care să nu mai dăm greș în sezonul competițional 2001/2002.

– Pe Hada l-ați vândut la Jiul. Oferte bune mai au și alți jucători. Vă veți opune transferării lor la echipe din eșaloane superioare?

– Politica clubului nostru este de a facilita drumul spre performanță al jucătorilor de valoare și de a-i ajuta să se realizeze profesional și material. Pentru noi este o mândrie că Hada a ajuns titular la Jiul, echipă cu care am pus bazele unei colaborări de viitor. Cu siguranță și alți jucători își vor lua „zborul” spre eșaloanele superioare.

– Un cuvânt de încheiere...

– Vreau să asigur publicul arădean că A.C.U. Astra Trinity își plătește sejururile la hotelurile din țară, iar notele de plată pot fi verificate de contabilul clubului. În plus, echipa noastră va disputa corect campionatul până la ultima etapă.

– Vă mulțumim.

DANIEL SCRIDON
Foto: ȘTEFAN MATYAȘ

SUCCESELE ÎNOTĂTORILOR ARĂDENI LA „CUPA TIMIȘOAREI”

La finele săptămânii trecute, în orașul de pe Bega a avut loc un concurs de înot, în bazin de 25 de metri, dotat cu „Cupa Timișoarei”. Au participat 240 de sportivi, împărțiți pe opt categorii de vârstă, între 16 ani și 10 ani și chiar mai mici, din București, Târgu Mureș, Constanța, Drobeta Turnu Severin, Reșița, Alba Iulia, Arad și Timișoara. Organizatorii au oferit premii în obiecte, medalii și diplome primilor trei clasați, precum și premii speciale celor care au doborât recordul județean. Recorduri naționale nu au fost stabilite, deși arădeanca Mirona Beleiu a fost la doar o sutime de secundă de recordul țării la 50 m spate, deținut de dubla campioană olimpică de la Sydney, Diana Mocanu. E drept, Diana l-a stabilit pe când avea 10 ani. Iată mai jos medaliații arădeni la această competiție:

Locul I, fete: Lilla Puskel - 50 m bras (13 ani) 38,61; Lilla Puskel - 50 m liber 28,89; Lilla Puskel - 100 m mixt 1:11,95 (record județean); Alexandra Tarce - 100 m mixt (10 ani) 1:27,50; Alexandra Tarce - 50 m fluture 38,90; Alexandra Benczik - 100 m liber (10 ani) 1:18,85; Mirona Beleiu - 50 m spate (10 ani) 36,76; **băieți**: Cătălin Cosma - 50 m liber (12 ani) 28,85; Cătălin Cosma - 50 m spate 34,39; Radu Moldovan - 100 m mixt (12 ani) 1:13,30 (record județean).

Locul II, fete: Alexandra Tarce - 50 m spate (10 ani) 40,08; Alexandra Benczik - 50 m bras (10 ani) 46,50; Alexandra Benczik - 50 m fluture 40,18; Alexandra Benczik - 100 m mixt 1:27,55; **băieți**: Radu Moldovan - 50 m liber (12 ani) 29,30; Radu Moldovan - 50 m bras 38,00; Cătălin Cosma - 100 m mixt (12 ani) 1:14,01; Cătălin Cosma - 100 m liber 1:04,40; Tudor Sănduțu - 50 m bras (11 ani) 42,80; Valentin Toma - 50 m bras (10 ani) 43,20; Vlad Țenea - 50 m bras (13 ani) 37,70.

Locul III, băieți: Marc Huțiu - 50 m fluture (10 ani) 39,86; Marc Huțiu - 100 m mixt 1:26,43; Marc Huțiu - 100 m liber 1:19,11.

Înotătorii arădeni au mai obținut 13 clasări între locurile IV-VI. Sportivii arădeni au reprezentat Clubul Sportiv Școlar Arad, fiind pregătiți de profesorii Viorel Bitang, Dorel Panait și Miroslav Artucov.

C. ALEX

Astă-seară, pe stadionul „Steaua“

ROMÂNIA - IUGOSLAVIA

Primul meci de pregătire al „tricolorilor“, în această toamnă - dintr-o serie ce se vrea lungă - va avea loc în această seară, pe stadionul „Steaua“, acolo unde se vor întâlni primele reprezentative ale României și Iugoslaviei.

Selecționerul Ladislau Bölöni a convocat - de această dată - mai mulți fotbaliști care au doar câteva selecții în națională, încercând - astfel - să găsească soluții pentru înlocuirea unor foști „senatori de drept“.

Ieri, „tricolorii“ au efectuat un ultim antrenament, la ora 11,00, la baza de la Săftica, accesul ziariștilor fiind interzis. Totuși, un prim unsprezece ar arăta astfel: Stelea - Ciobotariu, Filipescu, Prodan - D. Șerban, Gâlcă, A. Stoica, C. Munteanu, Roșu - Mutu, M. Nicolae.

Delegația iugoslavă a ajuns, ieri, în jurul orei 14,00, pe Aeroportul „Otopeni“, iar aseară, la ora 17,00, fotbaliștii au efectuat un antrenament pe stadionul „Steaua“. Oaspeții au venit la București cu toată „floarea cea vestită“ din națională, adică Mihajlovic (Lazio), Mijatovic (Fiorentina), ori Milosevic (Parma).

Meciul, care va începe la ora 18,00, va fi transmis în direct pe TV România 1.

LEO SFÂRA

Ieri, în meci amical
„UNDER 20”

ROMÂNIA-ITALIA 3-1 (0-0)

Stadionul „Cotroceni” din București a găzduit - aseară - meciul dintre reprezentativele de fotbal ale României și Italiei, jucători de 20 de ani și mai tineri.

Partida s-a încheiat cu scorul de 3-1 în favoarea echipei noastre, golurile fiind marcate de Cernat, Iacob, Ciobotariu, respectiv De Angelis.

În min. 71, Stendarde (Italia) a fost eliminat.

Antrenorul Ion Moldovan a trimis în teren următorii jucători: Stanca (Curcă)-Paraschiv (Ciobotariu), Maftei, Rădoi, Dancia, Cârnu (Tamaș)-Olah (Croitoru), Cernat (Modoran), Raț (V. Munteanu)-Sânmărtean (Vigariu), Iacob (Borbely).

L. S.

NOSTALGII... SEBIȘENE

Vineri seara, în stațiunea Moneasa, aceiași veșnic „tineri“ componenți ai echipei de fotbal Crișana Sebiș de acum treizeci de ani, s-au întâlnit din nou, de această dată pentru retragerea din activitatea profesională, a unuia dintre cei mai valoroși sportivi locali: este vorba de **Pavel Frlaus**, un individ caracterizat de cele mai alese trăsături de caracter, profesionalism și nu în ultimul rând de o ridicată valoare sportivă.

Așa cum se obișnuiește, la această „comunitate de excepție“ și acum s-a toastat și petrecut până spre dimineață, într-o atmosferă de asemenea de excepție, sărbătoritul avându-i companioni pe foștii lui colegi și prieteni: Emil Avasilicăi, Ioan Horga, Iosif Halja, Nicolae Nica, Ioan Tipei, Gheorghe Țidra, Constantin Șerban, Ioan Gaiță, Zaharie Susan, Petru Toader, Moise Șucan, Pavel Pop, Ștefan Budău, Corneliu Brad, Virgil Bâțică, Nicolae Radu, Miklos Venter, sub conducerea celui de atunci și de acum, octogenarul Cornel Hotăran, secondat de fostul component al echipei campioane UTA - Otto Dembrovski - pe post de invitat.

Amfitrionul întâlnirii - fostul jucător al Crișanei - Petru Toader, acum administratorul Taberei de școlari Moneasa, a pus la punct totul într-o organizare ireproșabilă.

Entuziasmul și bucuria revederii au fost însă umbrite de comportarea lamentabilă în campionat a actualei generații de jucători ai Crișanei.

Concluzia: **Trebuie făcut și aici ceva... și cât mai repede!**

D. SCRIDON

Tenis de masă

PATRU ARĂDENI LA „OPEN“-UL CROAȚIEI

În perioada 17-18 noiembrie, la Zagreb se desfășoară „Open“-ul Croației la tenis de masă, competiție cu o importantă participare internațională. Pentru prima oară la un turneu internațional oficial vor lua parte sportivi din orașul nostru, care vor reprezenta clubul CSM Conar și nu loturile naționale. Este a opta ediție a „Open“-ului Ivan Surbek, iar din țara noastră vor participa 5 sau 6 cluburi. Plecarea arădenilor va avea loc mâine dimineață, iar în concurs vor intra astfel: Dana Dodean (juniori II) și Adrian Dodean (juniori I) - 17 noiembrie, Lucia Bălaș (senioare) și Vali Dobai (seniori) - 18 noiembrie.

DACIAN TODUȚA

A CĂZUT ȘI CETATEA DEVEI

După ce săptămâna trecută, Inter Sibiu s-a retras din campionat din cauza situației financiare precare, iată că o altă echipă din seria a II-a a Diviziei B la fotbal a renunțat la competiție. Eșecul de pe teren propriu cu CSM Reșița i-a determinat pe oficialii deveni să retragă formația din eșalonul doi al fotbalului românesc. Fiind convinsă că nu mai poate îndeplini baremul impus de Federație, Cetate Deva a preferat varianta retragerii, pentru a se putea înscrie anul viitor în Divizia C.

Cea mai afectată echipă este Jiul Petroșani, care, prin punctele anulate din jocurile de la Sibiu și Deva, ajunge la -11 „la adevăr”. În această situație, oficialii din Valea Jiului sunt tentați să urmeze gestul echipelor retrase în aceste zile.

Dacă zvonul cu retragerea Jiului se confirmă, și pentru F. C. UTA apar emoțiile, deoarece echipa pregătită de Feri Tisza ar ajunge la un îngrijorător -1 la adevăr. De urmărit...

D. S.

CAMPIONATUL JUDEȚEAN „PROMOȚIE”

Seria A

Rezultatele etapei a XIII-a

Cruceni-Vinga 2-1; Mănăștur-Sânpetru German 2-0; Ususău-Mailat 1-0; Zăbrani-Viitorul Săvârșin 6-0; Munar-Arkit 3-0 (f.j.); Seçusigiu-Constructorul Săvârșin 8-0; Căpâlnaș-Fântânele 1-4. Frumușeni stă.

CLASAMENT

1. Munar	12	10	0	2	38-11	30	(+12)
2. Zăbrani	12	8	2	2	45-16	26	(+11)
3. Sp. German	12	8	1	3	34-13	25	(+4)
4. Frumușeni	12	8	1	3	37-17	25	(+4)
5. Ususău	12	6	3	3	31-15	21	(-2)
6. Vinga	12	6	2	4	27-17	20	(+2)
7. Secusigiu	12	6	1	5	29-23	19	(+4)
8. Fântânele	13	5	3	5	27-31	18	(0)
9. Mănăștur	12	5	0	7	34-24	15	(0)
10. V. Săvârșin	12	4	3	5	24-28	15	(-6)
11. Cruceni	12	4	2	6	19-36	14	(-4)
12. Mailat	12	4	0	8	15-25	12	(-6)
13. Căpâlnaș	13	4	0	9	20-52	12	(-9)
14. Arkit	12	1	2	9	10-37	5	(-10)
15. C. Săvârșin	12	1	2	9	9-54	5	(-13)

** Agronomia Șagu a fost exclusă din campionat.*

Seria B

Rezultatele etapei a XII-a

Nadăș-Agrișul Mare 3-4; Comlăuș-Covăsânț 2-2; Dud-Cermei 3-0 (f.j.); Seleuș-Glogovăț 2-1; Sintea Mare-Horia 1-0; Zimandul Nou-Olari 6-2; Chereluș-Drauț 1-1.

CLASAMENT

1. Zimandul Nou	12	7	3	2	33-18	24	(+3)
2. Sintea Mare	12	8	0	4	30-20	24	(+3)
3. Comlăuș	12	7	1	4	25-20	20	(+1)
4. Covăsânț	12	6	3	3	34-14	21	(+6)
5. Seleuș	12	6	2	4	30-19	20	(-1)
6. Glogovăț	12	6	2	4	26-15	20	(+5)
7. Chereluș	12	6	2	4	29-22	20	(+2)
8. Horia	12	6	1	5	22-17	19	(+4)
9. Dud	12	4	2	6	16-26	14	(-7)
10. Drauț	12	4	1	7	17-20	13	(-2)
11. Cermei	12	3	4	5	23-34	13	(-2)
12. Agrișul Mare	12	4	1	7	21-33	13	(-2)
13. Nadăș	12	3	1	8	31-42	10	(-8)
14. Olari	12	2	1	9	18-55	7	(-11)

Seria C

Rezultatele etapei a XII-a

Universitatea Sebiș-Vârfurile 1-0; Cil-Buteni 1-2; Hășmaș-Bocsig 1-1; Dieci-Lunca Teuzului 3-3; Gurba-Craiva 9-2. Hălmagiu și Bârsa au stat.

CLASAMENT

1. Bocsig	10	7	3	0	35-19	24	(+15)
2. Gurba	11	6	0	5	35-22	18	(0)
3. Dieci	10	5	3	2	28-20	18	(+3)
4. Buteni	10	5	3	2	20-16	18	(+3)
5. Hălmagiu	10	5	2	3	25-10	17	(+1)
6. Lunca Teuz	10	5	2	4	24-26	17	(+5)
7. Hășmaș	10	5	1	4	29-20	16	(+4)
8. Bârsa	10	5	1	4	23-27	16	(+1)
9. Vârfurile	10	5	0	5	31-17	15	(0)
10. „U” Sebiș	10	4	0	6	16-18	12	(-9)
11. Craiva	10	1	0	9	14-52	3	(-12)
12. Cil	10	0	1	9	5-38	1	(-17)

** Steaua Chisindia a fost exclusă din campionat.*

S.C. MONTAVID SERV. S.R.L.

numită ca lichidator în Dosarul nr. 3729/2000,
privind pe debitoarea

S.C. PRODEX S.R.L. ARAD

prin încheierea din data de 02.11.2000, anunță potențialii creditori că, în conformitate cu prevederile Legii nr. 64/1995, republicată, să-și depună declarațiile de creanță până cel mai târziu la data de 18.12.2000, data poștei, la grefa Tribunalul Arad - Secția Comercială, cu mențiunea: Dosar nr. 3729/2000, privind lichidarea judiciară a S.C. Prodex S.R.L. Arad.

(5550841)

EASTERN TECHNOLOGY S.R.L.

societate comercială cu capital integral elvețian, desfășurând activități de producție electronică, test și cercetare pentru piața UE și Elveția.

ANGAJEAZĂ:
- ■ OPERATOARE MONTAJ
- ■ OPERATOARE FINISAJ

Cerințe:
- ▼ studii liceale
- ▼ disponibilitate la program de lucru prelungit
- ▼ îndemânare, răbdare, acuitate vizuală foarte bună

Compania oferă salarii atractive, asigură instruire și transport.

Firma are în prezent peste 150 de angajați, dezvoltarea sa dinamică impunând dublarea lor până la sfârșitul anului.
Cererile de angajare se pot completa la sediul nostru din Zona Parc Industrial, F. N.
Relații suplimentare se pot obține la telefon 285944, 285914.

PEPSI

PEPSI Quadrant Amroq Beverages PRIGAT

PRIGAT

Companie multinațională, producător și distribuitor al produselor Pepsi, Prigat, Perla, Kick, Royal Crown

Angajează pentru județul Arad

AGENT VÂNZĂRI

- ● experiență în vânzări de bunuri de consum (FMCG);
- ● abilitate în dezvoltarea relației client și îmbunătățirea vânzărilor pentru fiecare client existent și potențial;
- ● bun organizator în preluarea comenzii de la clienți, raportare la supervizor de vânzări, relația cu merchandiseri și distribuitori;
- ● un plus pot constitui diploma universitară, cunoștințe de limba engleză;
- ● carnet de șofer și serviciul militar satisfăcut.

Compania oferă:
- ▲ oportunitatea unei cariere într-o companie multinațională;
- ▲ pachet atractiv și remunerare în funcție de performanță;
- ▲ mașină de serviciu.

Cei interesați, să trimită un CV și o scrisoare de intenție până în 21 noiembrie 2000, la fax: 057/288724 sau la sediul filialei Arad, în Calea Bodrogului nr. 18 (Aeroport).
INFORMAȚII SUPLIMENTARE, LA TEL. 057/288724, 288711.

(1463060)

NEGA Computer

tel.252840
str.Cosbuc 21
nega@arad.ro
www.negacomputer.arad.ro

hp
Canon
Genius
Seagate
retele
Quantum.
intel
MOTOROLA
AMD
calculatoare
CREATIVE.COM
ADi
TARGA
LEXMARK
service
imprimante
ABIT
accesorii
ASUS

Ofertă specială: Canon BJC 2100 la doar 69 USD + TVA
*** valabil în limita stocului disponibil**

GRATIS

MITSUBISHI

Trium**

39$**

NOKIA 5110

Drepturi de autor ©2000 Nokia Mobile Phones. Toate drepturile rezervate.

Oferta CONNEX valabilă până la 30 Noiembrie: Primești 50% reducere la abonament timp de 3 luni, lunile a 7-a și a 13-a sunt fără plata abonamentului* și primești o cartelă reîncărcabilă Kamarad* cadou.**

Magazinul ELECTRONICA
(lângă BANC POST)
Tel: 093 - 511.355

activ G.S.M.

dealer autorizat CONNEX

TELEFOANE MOBILE

OFERTA DE TOAMNĂ:

100$** NOKIA 6110

100$** NOKIA 6150

100$** PANASONIC GD90

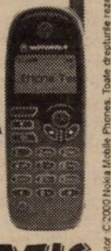

MOTOROLA d520 **GRATIS**

100$** ERICSSON T18

10$** ERICSSON A1018

10$** ALCATEL DB

Drepturi de autor ©2000 Nokia Mobile Phones. Toate drepturile rezervate.

Oferta CONNEX valabilă până la 30 Noiembrie: Primești 50% reducere la abonament timp de 3 luni, lunile a 7-a și a 13-a sunt fără plata abonamentului* și primești o cartelă reîncărcabilă Kamarad* cadou.**

Bd. Revolutiei nr. 83 **în incinta MAGAZINULUI COMSIM LG**
Tel. 092.292.596, 057/280.085, 092.492.843

S.C. DIANET COMPUTERS S.R.L.

dealer autorizat CONNEX

S.C. MONTAVID SERV. S.R.L.

numită ca lichidator în Dosarul nr. 2999/2000,
privind pe debitoarea

S.C. COMAN COMPANY S.R.L. PÂNCOTA

prin încheierea din data de 31.08.2000, anunță potențialii creditori că, în conformitate cu prevederile Legii nr. 64/1995, republicată, să-și depună declarațiile de creanță până cel mai târziu la data de 10.12.2000, data poștei, la grefa Tribunalul Arad - Secția Comercială, cu mențiunea: Dosar nr. 2999/2000, privind lichidarea judiciară a S.C. Coman Company S.R.L. Pâncota.

(5550840)

INTERNEXT

Primul Internet Service Provider din Arad

SERVICII COMPLETE INTERNET

- -Acces dial-up la 56 Kbps
- -Acces ISDN 64/128 Kbps
- -Linii inchiriate 33,6 Kbps-2 Mbps
- -Acces radio la 1,6 Mbps
- -Acces INEXT89 la tel. 89.12.34

INFORM@TII: http://www.inext.ro e-mail: office@inext.ro Tel/Fax: 057.28.53.53 Bd. Decebal, nr. 2-4, Arad

---

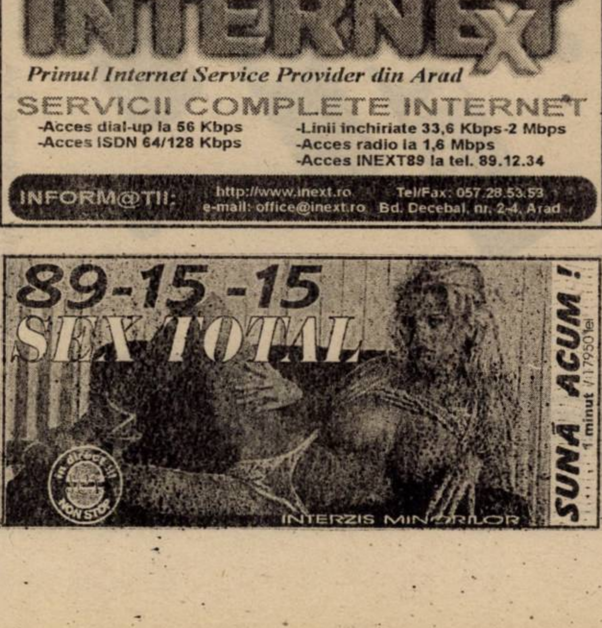

Celebra vrăjitoare RODICA GHEORGHE

lideră incontestabilă a vrăjitoarelor din România
prezentată de toate canalele de televiziune și presă,
unica fiică și singura moștenitoare a harului
mamei sale Omida revine la Arad
la cererea foarte multor cetățeni.

CINE DOREȘTE CU ADEVĂRAT REZULTATE

poate apela la mine adevărata RODICA
care prin puterile mele ghicesc trecutul
și viitorul, dezleg cu cununi, împac certați,
unesc familii dezbinate, fac de dragoste,
scot argintul viu și foarte multe boli
dezlegate tip de farmec.

Mă puteți contacta la numărul de telefon 094.751.183,
092.420.800 (Programări) 094.481.963.

(5550832)

S. C. ZAHĂR S. A. ARAD

Sediul social: Strada Bogdan Voievod nr. 14
Arad - Județul Arad - România
Nr. de înmatriculare la Registrul Comerțului din Arad: J02/54/1991

Convocare

Președintele Consiliului de Administrație al societății Zahăr S. A. Arad, cu sediul în Arad, str. Bogdan Voevod nr. 14, jud. Arad, ținând seama de dispozițiile Legii nr. 31/1990 republicată, a Legii nr. 52/1994, a instrucțiunilor C. N. V. M. nr. 8/1996 precum și de dispozițiile actului constitutiv al societății:

CONVOACĂ

Adunarea Generală Extraordinară a Acționarilor societății Zahăr S. A. Arad pentru data de 7 decembrie 2000, ora 14,00, la sediul societății, pentru exercitarea atribuțiilor Adunării Generale Extraordinare a Acționarilor, înregistrată la O. R.C. al județului Arad, cu C. I. M. nr. 695/29.04.1999, cu următoarea ordine de zi:

1. Majorarea capitalului social al societății cu un număr suplimentar de 394.841 acțiuni, cu valoarea nominală a acțiunilor de 10.500 lei fiecare, în schimbul unor aporturi în numerar ce vor putea fi subscrise, prin exercitarea dreptului de preferință, de către acționarii care nu au participat la majorarea de capital social prin aport în numerar și în natură hotărâtă de AGEA din data de 23.03.1999, dar care erau înscriși în Registrul Acționarilor la data de referință 8.03.1999, pentru a da posibilitatea acestora de a-și menține cota deținută din capitalul social înainte de majorarea acestuia.
2. Prețul de vânzare a acțiunilor emise să fie de 10.500 lei/acțiune egal cu valoarea nominală, pentru acționarii societății înregistrați în registrul acționarilor la data de referință 8.03.1999.
3. Plata acțiunilor subscrise se va face integral la data subscrierii. Buletinele de subscriere vor fi depuse la subscriitori, acționarii existenți, la sediul social al societății comerciale Zahăr S. A. Arad, situat în municipiul Arad, str.Bogdan Voevod nr. 14, județul Arad.
4. Dreptul de preferință se va exercita în termen de 30 de zile de la data publicării hotărârii AGEA în Monitorul Oficial al României, Partea a IV-a, de către toți acționarii înregistrați în registrul acționarilor la data de referință 8.03.1999, proporțional cu numărul acțiunilor deținute de fiecare.
5. Acțiunile noi emise rămase nesubscrise, în perioada de exercitare a dreptului de preferință, vor fi vândute printr-o ofertă publică de vânzare. Prețul de vânzare a acțiunilor vândute prin oferta publică de vânzare va fi de 50.000 de lei pe acțiune.
6. Modificarea actului constitutiv al societății la capitolul referitor la capitalul social corelat cu rezultatul subscrierii de acțiuni.
7. Delegarea Consiliului de Administrație, în conformitate cu articolul 114 Legea 31/1990 pentru constatarea măririi de capital la expirarea termenului de subscriere și efectuarea formalităților necesare.
8. Mandatarea dlui Avram GABOR să publice în Monitorul Oficial al României, partea a IV-a, hotărârile Adunării Generale precum și pentru semnarea actului adițional la Notariat și efectuarea formalităților aferente pentru înregistrarea majorării capitalului social la Oficiul Registrului Comerțului al județului Arad, la Oficiul de Evidență a Valorilor Mobiliare din cadrul CNVM, la Registrul Independent al Acționarilor și ANSVM și oriunde va fi necesar, putând la rânul său da mandat oricui o va considera necesar.
9. Fondurile obținute în urma majorării capitalului social să fie utilizate pentru programul de investiții, de modernizare și retehnologizare al societății precum și pentru completarea fondurilor proprii.
10. Diferența favorabilă rezultată din reevaluarea patrimoniului aprobată în ședința Consiliului de Administrație din data de 2.07.1999 și în Adunarea Generală a Acționarilor din data de 22.09.1999 va fi inclusă în capitalul social și alocată acționarilor, ținând seama de rezultatul subscrierilor în cadrul majorării capitalului social cu un număr suplimentar de 394.841 acțiuni, aprobat în prezenta Adunare Generală.

Invităm prin prezenta acționarii societății Zahăr S. A. Arad, să participe la ședința Adunării Generale Extraordinare, pentru a întruni cvorumul legal.

În cazul în care la prima convocare cvorumul legal nu va fi întrunit, o a doua Adunare Generală Extraordinară va fi ținută la data de 8 decembrie 2000 la ora 14,00, la sediul societății, cu aceeași ordine de zi.

Începând cu data de 20 noiembrie 2000, documentele supuse pentru aprobare Adunării Generale Extraordinare pot fi consultate de către acționari, conform legii.

Acționarii pot participa la Adunarea Generală Extraordinară direct sau prin reprezentanți desemnați pe baza unei procuri speciale ale cărei formulare pot fi obținute la sediul societății Zahăr S. A. Arad.

După ce se completează și se semnează împuternicirile speciale în 3 ex., un exemplar va fi depus la sediul societății comerciale până la data de 6 decembrie 2000, la ora 12,00, un exemplar va fi predat reprezentantului și un exemplar va rămâne la acționarul reprezentat.

Domnul Franck Barneville
Președinte al Consiliului de Administrație
(5550846)

S.C. ARALIA S.A.

VINDE 2 BUCĂȚI ȘOPROANE METALICE,

situate în cartier Grădiște, în spatele blocului R-Aralia 16, utile pentru construcții de garaje.

Informații la telefon 280263.

100% HARD SEX
Fă-o cu mine!
1 min. 17950 lei
SEX PLANET
89.18.18
INTERZIS MINORILOR

ANUNȚ

Agenția de Protecție a Mediului Arad

organizează în data de 15.12.2000, la sediul agenției din str. Dragalina nr. 16,

concurs pentru ocuparea postului vacant de

REFERENT

categoria C, clasa I gradul I.

Înscrierea la concurs se face la sediul agenției până la data de 11.12.2000.

Informații suplimentare la telefon 280331.

MOBILIER LA COMANDĂ

Confecționăm la comandă mobilier divers din PAL melaminat din import.

Calitate și coloristică deosebită!

Prețuri promoționale

Preluăm comenzi la sediul societății S.C. ARCADIA S.R.L. Arad, telefon 235.221.

ANGAJĂM

- **TÂMPLARI cu experiență**
- **VÂNZĂTORI**

(1515807)

COMMERCIAL UNION,

parte a grupului CGNU - numărul 1 pe piața britanică de asigurări, este prezentă în peste 50 de țări din 5 continente. Ai acum posibilitatea de a te alătura unei echipe internaționale de specialiști în funcția de:

Unit Manager (REF: UM01) sau **Agent de Asigurări** (REF: AG02)

Ești o persoană sociabilă și organizată?
Ai spirit de întreprinzător?
Vrei să câștigi bine?

Dacă ți se potrivește descrierea de mai sus și vrei să începi o carieră de succes în domeniul financiar, trimite CV-ul la numărul de fax: 056/302.160 sau la adresa: str. Socrates, nr.1, Timișoara.

Menționați funcția pentru care optați.

*Se asigură gratuit pregătire de specialitate.

COMMERCIAL UNION
Asigurări de Viață

Celebra și renumita tămăduitoare din Arad, Valentina

fiind una dintre cele mai bune prezicătoare, luând premiul la organizația internațională ținută în Israel. Fiind premiată de israelianul Abdul Iakasi, celebrul tămăduitor al israelienilor s-a reîntors în țara aceasta minunata doamnă ajută oamenii la greu, aducându-le zâmbetul și fericirea de mult pierdută. Această doamnă fermecătoare, amabilă, înțelegătoare lucrează cu harul său dat de strămoși, având o bunică pe nume Rada Carpati, necoborând niciodată la oraș. Trăind 111 ani, în ultima clipă de viață nu s-a aflat nimeni altcineva decât Valentina și moștenind harul bunicii sale, această bunicuță a crescut-o pe Valentina învățând-o fel de fel de leacuri știute numai de la plante, ce se arată numai celor cu har pentru neștiutori sunt de nevăzut. Această doamnă prezice viitorul, trecutul și prezentul, scoate argintul mergător, dezleagă cununii, ajută în afaceri interne și externe, vindecă anumite boli provocate de persoane rău voitoare. Aduce persoana iubită, cât și spor și armonie în casele oamenilor.

Doamna VALENTINA poate fi contactată la telefon:093.439.721 sau 095.684.741 România.

Sunt Olaru din Oradea și vreau să-i mulțumesc doamnei Valentin din Arad, citind despre ea în revista Lumea misterelor, cât și pe canalele TV. Am apelat-o la prima ședință și mi-a lecuit farmecele și blestemele. Tel. 093.439.721 sau 095.684.741.

De asemenea, domnul Ioan mulțumește doamnei Valentina din Arad, deoarece mi-a redresat firma, fiind în pragul falimentului din cauza persoanelor răuvoitoare 093.439.721 sau 095.684.741.
Sunt Măria din Timișoara și aș vrea s-o recomand pe doamna Valentina din Arad, deoarece soțul meu a venit acasă după cinci ani, mii de mulțumiri. Tel. 093.439.721 sau 095.684.741.

Distribuitor Autorizat dialog

ÎN NOIEMBRIE LA GSM CENTER

PLOUĂ CU TELEFOANE LA PRETURILE CELE MAI MICI

ÎNCEPÂND DE LA

199 000 lei*

LA ABONAMENTUL DE 4$*

*Pretul nu contine TVA.

La abonamentul cu minute incluse a 7-a lună de abonament gratuită

tel: 057/211800; fax: 057/211900; p-ta A. IANCU nr.10,
tel: 057/254686; fax: 057/254745 str. CLOSCA nr. 3,
tel/fax: 057/212262 magazin ZIRIDAVA, parter,
e-mail: gsmcente@arad.ro

GSM CENTER

BANCA COMERCIALĂ ROMÂNĂ

Sucursala Județeană Arad
2900 Arad-Ro, Str. P. Curcanul nr. 14-16,
Tel. 255.040, Fax. 255.313

BCR

FINANȚEAZĂ ÎNCĂLZIREA LOCUINȚELOR

BCR a încheiat în aceste zile o convenție cu ROMSTAL Imex SRL privind acordarea de credite pentru cumpărarea de echipament și accesorii hidro-termo-sanitare. Bunurile (centrale termice de diverse capacități - pentru apartament / casă / blocuri de locuințe; obiecte sanitare - cadă, chiuvetă, robineți / baterii, gresie, faianță) pot fi achiziționate din rețeaua proprie de magazine a societății ROMSTAL Imex SRL sau de la dealerii autorizați din întreaga țară.

Dosarul de credit poate fi întocmit chiar la magazin. De aceste împrumuturi pot beneficia atât persoanele fizice cât și asociațiile de locatari.

Creditele sunt acordate pe o perioadă de 3 ani. Dobânda este variabilă, în funcție de modificările intervenite pe piața bancară, în momentul de față fiind de 45% pentru credite pe termen de până la 1 an și 47% pentru creditele între 1-3 ani. Cumpărătorul poate opta între două variante: credit cu avans de minim 15% sau cu avans zero, caz în care se mai adaugă un punct procentual la dobânda de bază. Garantarea creditelor se face cu veniturile nete lunare realizate de împrumutat și soțul / soția acestuia și de 1-2 giranți. Rata lunară totală de rambursat (credit-dobândă) nu poate fi mai mare de 1/2 din veniturile nete lunare realizate de împrumutat și soțul /soția acestuia sau, după caz, de girantul plătitor separat și să nu fie mai mică decât 1/5 din veniturile nete ale împrumutatului și eventual ale girantului.

Cumpărătorul trebuie să asigure bunurile achiziționate împotriva riscului de avarie, distrugere, furt, incendiu.

Documentele necesare pentru obținerea creditului sunt: factura proforma: în situația în care s-a optat pentru creditul cu avans se va prezenta dovada achitării avansului; acte de identitate, adeverințe de venit și de salariu pentru solicitant, soț, soție, girant.

Aceste credite se înscriu în politica BCR de adaptare permanentă a ofertei de produse servicii pentru persoanele fizice la cerințele clienților săi.

De asemenea, prin pachetul de finanțări „Familia Mea”, BCR creditează achiziționarea de microcentrale termice și de bunuri de folosință îndelungată (electrotehnice, electrocasnice, tehnică de calcul, mobilă) de la orice comerciant sau producător.

BCR a realizat în primele 9 luni un profit net de aproape 2200 miliarde lei

Banca Comercială Română a realizat în primele 9 luni ale acestui an un profit net de 3,7 ori mai mare decât cel înregistrat la finele aceleiași perioade a anului trecut și aproape dublu față de cel realizat în 1999.

În condițiile onorării tuturor obligațiilor fiscale, profitul net este de 2.194 miliarde lei (circa 91,4 milioane dolari), sensibil mai mare comparativ cu 1.525 miliarde lei (circa 72.6 milioane dolari) la finele semestrului întâi a.c., ceea ce confirmă parcursul permanent ascendent al băncii, ca instituție financiară modernă și eficientă.

Sporirea veniturilor băncii are la bază ridicarea nivelului calitativ și diversificarea continuă a gamei de produse și servicii bancare oferite publicului - persoane fizice și persoane juridice - precum și reorganizarea activității la nivel central și la unitățile teritoriale.

Creșetrea volumului de afaceri al BCR se reflectă corespunzător în creșetrea valorii capitalurilor proprii la 9.422 miliarde lei de la 7.231 miliarde lei înregistrată la 31 decembrie 1999.

În activul bilanțier, de aproape 60.000 miliarde lei, operațiunile cu clientela au înregistrat, în ultimele 9 luni, un indice de creștere de 114,1%, fapt ce probează rolul BCR de principal susținător al economiei reale.

O dinamică deosebită o au finanțările pentru persoane fizice al căror volum a crescut în trimestrul III a.c., cu 50%.

Performanțele băncii sunt o reflectare directă a credibilității de care se bucură atât în relațiile cu partenerii financiari-bancari cât și cu cei peste 2,2 milioane clienți care utilizează azi serviciile BCR, și al căror număr a crescut cu 22% în ultimele 12 luni.

Banca Comercială Română transferă, la cerere, dobânda în cont de card

Începând din luna noiembrie a acestui an, Banca Comercială Română oferă o nouă facilitate clienților săi, titulari de conturi de depozite sau de disponibilități la vedere în lei.

Astfel, dobânda aferentă disponibilităților la vedere sau depozitelor în lei (cu excepția celor cu capitalizare) poate fi virată într-un cont de card Maestro.

Titularii de conturi de depozit sau disponibilități deschise la BCR au mai multe avantaje:

▼ nu mai plătesc comision la ridicarea de numerar, întrucât operațiunile cu carduri BCR la automatele băncii au comision zero;

▼ nu trebuie să se deplaseze la bancă la o dată fixă;

▼ pot retrage suma aferentă dobânzii de la orice automat al BCR, în orice moment;

▼ pentru disponibilitățile din conturile de card banca bonifică o dobândă superioară (20%) celor la vedere.

Această facilitate se înscrie în politica BCR de promovare a noilor produse și tehnologii bancare. Investițiile în domeniul cardurilor vor continua; până la finele anului 2000 banca va depăși 300.000 de carduri active și va lansa 3 tipuri de carduri de credit sub sigla EUROPAY. De asemenea, va continua programul de dezvoltare a rețelelor de ATM și POS.

Acum secundele plătiți, plătiți doar cât vorbiți!

TAXARE

NOU

LA SECUNDĂ

de la

37 LEI/Sec.*

* Fără TVA

Ofertă de deschidere

Pentru primii 50 de abonați

telefoane cu 1$,

plus un cadou

NUMAI PENTRU SERVICIUL CU ABONAMENT

Agent Autorizat

cosmorom

TIMIȘOARA
Str. Științei nr. 4 (Aurora); Tel.: 056-218509
P-ța Victoriei nr. 2 (Bulevard); Tel.: 056-295949
ARAD
Bd. Revoluției nr. 24; Țel.: 057-231038

GSM Triunghi

PRIMĂRIA
municipiului Arad

TOȚI DEȚINĂTORII DE PROPRIETĂȚI
(persoane fizice și juridice)

DIN ZONA STR. COCORILOR
sunt rugați să-și execute branșamentele de gaz, apă, canalizare în perioada executării lucrărilor de modernizare a străzii Cocorilor.

Primăria municipiului Arad nu va mai elibera autorizații de construire pentru nici un tip de branșament care afectează carosabilul și trotuarele în următorii zece ani.

Viceprimar,
ing. EMANOIL VOICU

ANIVERSĂRI

Cu ocazia zilei sale de naștere urăm bunului nostru prieten,

părinte exarh
IOVAN NESTOR,

de la Mănăstirea Hodoș-Bodrog multă, multă sănătate, putere sporită de muncă și nesfârșită fericire. Familiile: HĂHĂIANU și GHERGHINARU.

Cu ocazia împlinirii vârstei de 31 ani îi urăm lui

LĂPUȘTE MARIA,

sănătate și „La mulți ani!”. Fiul Sebastian, tati Tudor și mami Mariana. (30752)

VÂNZĂRI APARTAMENTE O CAMERĂ

Vând apartament în bloc, confort sporit, ultracentral, zona Horia, compus din una cameră și dependințe. Telefon 253070; 253218 sau 255344. (30307)

Vând apartament o cameră, decomandat, 10.500 DM, negociabil. Telefon 247429. (30118)

Vând garsonieră îmbunătățită, str. Bușteni, bloc B, etaj I, Arad. Telefon 251303; 231101; 220012. (30281)

Vând apartament o cameră, decomandat, Micălaca bl. 545, et. III, ap. 16, preț 9.650 DM, negociabil. Telefon 532170; 092.356.215. (30553)

Vând garsonieră confort III, Vlaicu, 3.800 DM. Informații telefon 274928. (30591)

Vând apartament 1 cameră, la cheie, etaj I, Praporgescu, 21.000 DM. Telefon 236021; 093.611.941. (30615)

Vând garsonieră cameră, hol, baie duș, Patria, bloc B2-1, etaj I, central (zona Romanilor), 4.800 DM. Telefon 237048. (30628)

Vând urgent apartament o cameră, Grădiște, et. II. Telefon 256984. (30102)

Vând garsonieră cf. I, îmbunătățiri, Micălaca, bl. 242, ap. 10. Telefon 272666, seara. (30643)

Vând garsonieră cf. I, Confecții, îmbunătățită, et. IV sau schimb cu casă. Informații Pecica, telefon 468645. (30735)

VÂNZĂRI APARTAMENTE DOUĂ CAMERE

Vând apartament 2 camere, 4/4, bl. 310, sc. B, ap. 18, 15.000 DM, negociabil. Telefon 237636. (30440)

Vând urgent apartament 2 camere, semidecomandat, etaj 2, bloc cărămidă, garaj autorizat, str. Tudor Vladimirescu, 21.000 DM negociabil. Telefon 057 - 271902; 093.411.918. (30583)

Vând apartament 2 camere, zona 300, pe mal, bloc 366, parter, proaspăt zugrăvit, geamuri termopan, ușă blindată, bucătărie modificată, 72 mp, preț negociabil 17.500 DM. Telefon 093.631.003. (30600)

Vând 2 camere Grădiște, 10.500 DM și centru, 12.000 DM. Telefon 253364. (30633)

Vând ieftin apartament 2 camere, Micălaca. Telefon 259232, după ora 17. (30609)

Vând apartament 2 camere, Vlaicu, bl. Z.24, ap. 18, casă în localitatea Barațca nr. 671, grădină mare la șosea. Telefon 253601. (30410)

Vând apartament 2 camere, contorizat, baie cu geam, Vlaicu, 9.500 DM. Telefon 213113. (29808)

Vând apartament 2, 3 camere, centru și Micălaca. Telefon 212474. (30020)

Vând urgent apartament 2 camere, Fortuna, 9.500 DM. Telefon 253326. (30596)

Vând apartament 2 camere, decomandate, et. 6, bl. 44, Polivalentă, cu (fără) garaj, panoramă deosebită Mureș. Telefon 270837. (30685)

Vând apartament 2 camere, parter, decomandat, Micălaca 300, 14.700 DM. Telefon 279718, 094 542 931. (30737)

VÂNZĂRI APARTAMENTE TREI CAMERE

Ocazie! Vând apartament 3 camere, 120 mp, ultramodern, geam termopan, mobilat total sau parțial, stil occidental, zona Vlaicu, vizavi de Supermarket Standard. Telefon 092.267.601. (30498)

(Continuare în pagina 14) ☛

(Urmare din pagina 13)

Vând apartament 3 camere, 75 mp, bun privatizare. Telefon 282443. (30365)

Vând urgent apartament central 3 camere, etaj I. Telefon 094.775.108; 213326. (30493)

Vând apartament 3 camere, etaj I, Vlaicu - Fortuna, 12.700 DM. Telefon 279718; 094. 542.931. (30567)

Vând urgent 3 camere Alfa, etaj IV, 12.500 DM. Telefon 236021; 092.606.527. (30615)

Vând apartament 3 camere, Micălaca, bloc 717, ap. 10, ocazie unică, preț 15.000 DM. Telefon 259731. (30616)

Vând apartament 3 camere, complet îmbunătățit, garaj, Micălaca, bloc 572, convenabil. Telefon 092.431.955, 234630, 265018. (30626)

Vând apartament 3 camere, confort I, decomandat, îmbunătățit, etaj 3/10, cu hol mare în față, zona Y-uri Vlaicu, preț 23.000 DM, negociabil. Telefon 235435; 256861. (30180)

Vând apartament 3 camere, et. II, 6 Vânători (lângă Autogară). Telefon 252079, 222021. (30193)

Vând 3 camere, Alfa, decomandat, etaj bun, 16.500 DM. Telefon 270856. (30633)

Vând 3 camere, tip Samantha, îmbunătățit, 37.000 DM. Telefon 253364. (30633)

Vând apartament 3 camere, zona Lebăda, preț 15.000 DM. Telefon 270872. (30596)

VÂNZĂRI APARTAMENTE PATRU CAMERE

Vând apartament 4 camere, 2 băi, terasă, balcon, garaj, anexă (la parter) și pivniță, 219 mp, preț 78.000 DM, zonă excelentă. Telefon 093 366 175.

Vând apartament 4 camere, 175 mp, subsol 38 mp, Bd. Revoluției. Telefon 057 - 256666. (30228)

Vând apartament 4 camere, decomandat, 126 mp, et. I, garaj. Telefon 213113. (29808)

VÂNZĂRI CASE

Vând casă mare, perfect întreținută, 4 camere, 2 băi, gaze, încălzire, 2 garaje, dependințe, Aradul Nou. Telefon 057-286505.

Ocazie! Vând (schimb + diferență) urgent casă tip vilă cu depozite, 1500 mp, toate facilitățile, excelent orice activitate comercială. Telefon 092. 210.857. (30428)

Vând casă mare (2 apartamente) Mioriței. Telefon 251042; 094.397.419.

Vând jumătate casă, intrare separată. Telefon 251042; 094.397.419.

Vând casă mare, tot confortul, 35.000 DM, Gai. Telefon 287633. (30385)

Vând urgent casă mare, anexe, teren 3.000 mp, pe deal, renovată 1998, Șiria, str. I. Rusu Șirianu nr.171. Telefon 094. 545.778. (30424)

Vând casă mare cu spațiu comercial, teren 1.100 mp. Telefon 219389. (30286)

Vând VILĂ nouă, str. Eminescu, finisaj modern, dotare completă, eventual acceptăm variante. Telefon 094.183.917; 253708. (30189)

Vând casă comuna Vladimirescu, str. Horia, nr. 19. Telefon 514054. (30590)

Vând casă mare, anexe, grădină, cu numai 13.000 DM negociabil, localitatea Zădăreni, nr. 336. (30632)

Vând casă, clădire mare, etaj, privatizare, Piața Pâncota. Telefon 466412. (28343)

Vând casă și brutărie, 35.000 DM negociabil. Telefon 289699. (29649)

Vând casă mică, loc pentru construit, Micălaca, apă, gaz, canalizare, 600 mp. Telefon 092.857.550. (30221)

Vând casă, grădină, Curtici, str. Crișan nr. 96. Telefon 464719. (30185)

Vând casă 3 camere + anexe, stare bună, mobilată, grădină mare, în Conop, 4.500 DM. Telefon 213113. (29808)

Vând casă, dependințe, grădină, anexe, preț acceptabil. Telefon 273560; 094.518.160. (30558)

Vând casă în Bătania (Ungaria). Telefon 092 275 562. (30679)

Vând sau schimb cu apartament casă și grădină mare în Satu Nou, comuna Mișca. Telefon 254910, 211461. (30682)

Vând casă cu grădină în Șofronea. Informații telefon 464235. (30714)

Vând urgent casă central, 5 camere, dependințe, gaz, grădină, 68.000 DM. Telefon 282913. (30708)

Vând urgent casă 2 camere, bucătărie, 1.000 mp teren + grădină, preț convenabil, str. Mierlei nr. 39A, telefon 277511. (30748)

Vând casă Mândruloc nr. 108, 4 camere, bucătărie, terasă, gaz metan, curent trifazic, grădină mare. (30749)

Vând casă în localitatea Pecica, lângă șoseaua principală între Arad-Nădlac, nr. casă 862, 7.000 DM, negociabil. Telefon 468940, familia Meșter. (30754)

VÂNZĂRI SPAȚII

Vând SRL cu unitate de alimentație publică. Telefon 092 349 104, 278806, orele 10-14. (30741)

Vând gheretă Piața Miorița, posibil orice activitate, aer condiționat, apă, canalizare, curent. Telefon 094 669 443. (30645)

Vând (închiriez) spațiu comercial toate dotările, 850 mp. Telefon 094.798.000. (29645)

Vând urgent spațiu comercial sau producție 540 mp + apartament de serviciu 3 camere, bloc în Șiria. Telefon 094.545.778. (30424)

Vindem sau închiriem societate comercială cu multiple întrebuințări (bar, discotecă, birouri sau producție). Telefon 250692, 412119. (30698)

Vând SPAȚII COMERCIALE zonă ultracentrală. Telefon 093.253.651. (30803)

VÂNZĂRI TERENURI

Vând teren 457 mp, Dinamo, 7.500 DM, negociabil. Telefon 247429. (30118)

VÂNZĂRI AUTO

Vând motor MAN, 280 CP, cutie viteză, punte spate și diferențiar complete, stare impecabilă. Telefon 093 438 784. (30766)

Nu-ți mai fă griji, CAUCIUCURILE de care ai nevoie, sunt la mine, IEFTINE și BUNE, toate dimensiunile, cu garanție, aduse din GERMANIA. Telefon 259339; 094. 706.321. (29745)

Vând Ford Mondeo 1,6, an fabricație 1995. Telefon 272676 orele 7-15 și 253082, orele 15-20.

Vând Audi Coupe persoană fizică, 1987. Telefon mobil 095.633.429. (30462)

Vând ARO camionetă, CIV, necesită reparații, 13.000.000 lei. Telefon 214010. (30560)

Vând Dacia papuc acoperiș aluminiu, preț la vedere. Telefon 246527; 271208. (30034)

Vând Opel Kadet Caravan, an 1988, 1300 cmc, benzină, înscriș persoană fizică. Telefon 092.313.228. (30568)

Vând Mazda 626, din '80, numere noi, preț 1.000 DM și Oltcit din '83, preț 700 DM negociabil. Telefon 278277. (30581)

Vând Dacia 1310, recarosată, an 1989, numere noi + CIV. Telefon 255569; 092.972.084. (30599)

Vând Ford Sierra 1992, persoană fizică, pornire telecomandă, turelă, genți aluminiu, sau schimb cu apartament 3 camere în Alfa, exclus parter și etaj IV. Telefon 093.631.003. (30600)

Vând caroserie ARO 320, echipată. Telefon 094.616.310. (30607)

Vând tractor U 650. Telefon 094.764.901. (30606)

Vând Opel Vectra 3 bucăți, 1994, 2 airbag ABS, central, trapă servo cip la pornire, înmatriculate recent, preț 11.800 DM negociabil. Telefon 094. 836.332. (30634)

Vând urgent BMW 524, Turbo Diesel, fabricație 1990, înmatriculat, preț 9.500 DM. Telefon 095.818.406; 092.985.943. (30640)

Vând Opel Vectra TD, an 1994, înscris, cu multe opționale, preț 13.000 DM, negociabil. Telefon 095 523 319. (30106)

Vând 2 tractoare U-651 DT și U.1010 DT, stare de funcționare. Informații localitatea Răpsig nr. 237. Telefon 094. 522.557. (4059457)

Vând autoutilitară Citroen „C" 15D, Papuc, 1.769 cmc, Diesel, motor Peugeot, an fabricație decembrie 1987, persoană fizică. Telefon 092 725 912. (30684)

Vând Ford Escort Combi, an fabricație 1998, clima, ABS, airbag, 58.000 km rulați, înmatriculat, preț 14.000 DM. Telefon 094 191 507. (30663)

Vând (schimb) Dacia camionetă, numere noi, CIV. Telefon 464027. (30588)

Vând Mercedes 123 Cobra, 300 D, înmatriculat, CIV, VT, stare impecabilă, preț 4.500 DM, negociabil. Telefon 241452, 094 823 104. (30579)

Vând Audi B4 TDi, an fabricație 1994 și Ford Mondeo T.D., an fabricație 1997, amândouă full extra. Informații telefon 095 309 355. (30676)

Urgent, vând Renault 18 Diesel, stare foarte bună, 3.200 DM, negociabil. Telefon 287095. (30672)

Vând Dacia Papuc, 2 locuri, acoperită cu fibră, an 1998, înmatriculat persoană fizică. Telefon 094 150 498. (30670)

Vând urgent 2 combine Mercedes 124 CP, 2-3 rânduri, porumb. Telefon 092.210.857, localitatea Șimand, nr. 590. (30668)

Ocazie unică! Vând Opel Vectra 1,8, an 1992, recent înmatriculat, negru metalizat, preț 8.400 DM. Telefon 254600, 092 698 859.

Vând Opel Astra și Vectra, an 92, 1,6i, preț 8.300 DM. Telefon 094 929 971. (30711)

Vând Dacia papuc 1988 și aparate spălat auto. Telefon 094 664 730. (30710)

Vând Dacia 1310, an 1998, alarmă, 5.000 DM. Telefon 237623. (30729)

Vând Dacia pick-up 1304, an 1997. Telefon 250620. (30719)

Vând tractor U1010 DT. Localitatea Vânători nr. 537, telefon 127. (4431425)

Vând U650, 2 buc + plug. Localitatea Apateu nr. 183. (4431424)

Vând motoare: Volkswagen Transporter 1,6D + cutie 5 trepte, motor Nissan 2,0D, Ford Escort 1,6D, Ford Sierra 2,3D, Ford Tranzit 2,5D, diverse piese schimb + radiatoare. Telefon 466530 sau 094 982 989. (4433356)

Vând BMW 324D Opel Kadett 1,6D, recent aduse îm țară, stare impecabilă, preț negociabil. Telefon 466530 sau 094 982 989. (4433357)

Vând TV, motor Brașov, an 1989, Diesel, izoterm, ax dublu spate. Telefon 212526. (307432)

Vând VW Transporter 1.600 cmc, 1 t + 6 locuri, neînscris. Telefon 212526. (30742)

VÂNZĂRI ELECTRO

Vând TELEVIZOARE, marca LG, noi, diagonala 51-55 cm, diferite modele, import Germania, preț foarte interesant. Telefon 280260. (30564)

LĂZI FRIGORIFICE: 240 litri; 340 litri; 400 litri, COMBINE ieftine. ȘIRIA, str. 85 Infanterie nr. 1870. Telefon 531312.

Vând TV color, 800.000 lei, mașină spălat automată 1.500.000 lei. Telefon 275681. (30713)

Vând TELEVIZOARE COLOR, diferite modele. Telefon 280260. (30564)

Vând COMPUTER 486-IBM Siemens, diferite configurații, de la 1.800.000 până la 2.200.000 lei, complet, cu monitor, tastatură, mouse. Telefon 280260. (30564)

Vând COMPUTER PENTIUM I - Compaq IBM Fujitsu, diferite configurații, prețul de la 4.000.000 lei, complet, cu monitor, tastatură, mouse. Telefon 280260. (30564)

Vând calculatoare PII și PIII, imprimante, camere video digitale, aparate foto Profi și telefoane celulare. Telefon 092. 983.970. (30641)

Vând EXPRESOURI CAFEA PROFESIONALE. Telefon 092.962.123. (29653)

Vând CASE MARCAT FISCALE și CÂNTARE ELECTRONICE, omologate. Telefon 282829; 272727; 281188. (f. 1462937)

Prețul scăzut și consumul redus de energie electrică sunt argumente pentru a achiziționa chiar acum frigorifice nemțești (FRIGIDERE, CONGELATOARE, LĂZI, COMBINE). Oferim garanție. Telefon 259339; 094.706.321. (29745)

Noi importăm pentru dumneavoastră cele mai bune TELEVIZOARE COLOR cu telecomandă, la prețuri incredibil de mici. Oferim garanție. Telefon 259339; 094.706.321. (29745)

MAȘINILE de SPĂLAT AUTOMATE vă garantează spălarea perfectă a rufelor, reducând în același timp consumul de apă și energie. Oferim garanție. Telefon 259339, 094.706.321. (29745)

Vând mașină spălat automată, televizor color, cuptor microunde; garanție. Telefon 284604. (29947)

Vând televizoare color, telecomandă, garanție, 1.800.000-2.500.000 lei. Telefon 219365; 093.380.028. (30304)

Vând televizoare color 37-51-71 cm, teletext, telecomandă. Telefon 264004. (30471)

Vând televizor color, video, cuptor microunde, mașină spălat automată. Telefon 266414. (30502)

Vând congelator 5 sertare, frigidere, stare foarte bună. Telefon 220771. (30587)

Vindem diferite telecomenzi pentru televizor (170.000 lei), video, satelit; componente electronice. Telefon 092 368 868, 095 794 894. (mp)

Vând boxe noi, 150W, 3 căi. Telefon 461479, 252389. (30660)

Vând congelator 4 sertare. Telefon 231492. (30654)

Vând mașină automată de spălat. Telefon 222148. (30586)

Vând jocuri mecanice cu fise. Informații telefon 057-512580. (30755)

VÂNZĂRI DIVERSE

Vând BIBLIOTECĂ din lemn, masă de televizor și colțar. Telefon 093.417.842. (30573)

Vând termoteka Beretta, Nectra Turbo; convectoare și boilere pe gaz. Telefon 253973, 093 727 470. (30751)

Vând FIER BETON, 8.500 lei/ kg, str. Independenței nr. 7, Bujac. Telefon 273785, 095 320 938. (30658)

Cel mai ieftin, termoteka Beretta 24 KW, Turbo, sigilat, 1.220 DM. Telefon 094 249 933. (30367)

Vând LEMNE FOC TĂIATE, esență tare, orice cantitate. Telefon 276488, Grădiște. (30695)

Vând ROLETE PLASTIC, import, ROLETE LEMN DE TEI. Telefon 059-478503. (30343)

Vând PLASĂ GARD ZINCATĂ și NEAGRĂ, toate dimensiunile; CUIE; PLASĂ RABITZ; TABLĂ DECAPATĂ 0,4 și 1 mm; SÂRMĂ NEAGRĂ și ZINCATĂ, COTURI, BURLANE, str. Vrabiei, nr. 4. Telefon 289997. (30690)

Vând POMI FRUCTIFERI diferite specii. Telefon 535058; după masa orele 16-20, telefon 535000. (30701)

Vând mobilă bucătărie italiană, excelentă. Telefon 092. 210.857. (30668)

Vând HAINE SECOND - HAND sortate și încălțăminte de sezon Germania, en-gros; garantăm calitate maximă. Telefon 094.471.908; 095. 646.478. (30223)

Vând haine second hand, la kg. Telefon 092 465 781. (30576)

Vând termoteka Ariston, Beretta, 24 KW Turbo. Telefon 254411. (30419)

Vând filodendron, trandafir japonez, colocazia și ficus de 4 m. Telefon 095.638.037, după ora 15. (4433352)

Vând dozator sucuri cu 5 capuri, Cornelius, USA. Telefon 057-561757; 095.631.683. (5914283)

Vând oi cu saivan, Sintea Mare, Gabi. (4431417)

Vând termoteci gaz, instant, baie, ofer un an garanție. Telefon 092.981.636. (30279)

Vând saci de rafie, 2.500 lei/bucata. Telefon 094.607.088. (304039

Vând LEMNE FOC, esență tare, orice cantitate, domiciliul clientului. Telefon 277027. (30551)

Vând LEMNE FOC, esență tare, orice cantitate, domiciliul clientului. Telefon 245248. (30551)

Vând LEMNE de FOC, la domiciliul clientului. Telefon 214010. (30560)

Vând LEMNE FOC, esență tare, orice cantitate. Telefon 214535. (30561)

Vând ouă de prepeliță, pentru diferite tratamente. Telefon 289750. (30179)

Vând furaje combinate, import Ungaria, pentru toarte categoriile de animale. Telefon 214525. (30410)

Nou! Vând rame sculptate din lemn, antichizate cu foiță din aur. Telefon 094.797.275. (29907)

Vând 2 biblioteci folosite. Telefon 276074. (30675)

Vând BETON (asigur transport), BALAST, NISIP. Telefon 094.855.838. (30485)

Vând Dacia papuc 1304, pentru marfă, aparat ec pentru sucuri, vitrine frigorifice. Telefon 214525. (30410)

Vând cățel Brac German, păr sârmos, 3 luni, linie italiană. Telefon 092 725 912. (30684)

Vând 2 mașini industriale uberdek. Telefon 283036. (30669)

Vând cazan încălzire centrală, combustibil solid, preț 500 DM. Telefon 057-285777, 094 191 507. (30663)

Vând MUT 410 tâmplărie, 3 operații, nou, banzic. Telefon 057-272870. (30649)

Vând: ușă bloc intrare stejar, 3 baterii + 2 baterii duș, frigider. Telefon 241497, 095 521 322. (30644)

Vând recamier extensibil și mobilă de bucătărie. Telefon 261790. (30680)

Vând 4 porci 120-140 kg. Telefon 532125. (30698)

Vând mobilă tineret, sufragerie, colțar bucătărie, hol. Telefon 246885. (30696)

Vând piele box pentru șlapi. Telefon 276764. (30706)

Vând podele brad, orice cantitate, 100.000 lei/ mp, lambriuri, șipci. Telefon 095 784 360. (4433357)

Vând porumb, 50.000 t, grâu 4.800 t. Telefon 057-523115, 057-289201 după ora 20, 094 796 508. (30721)

Vând EUROBOLȚARI termoizolanți cu certificat calitate, 300x250x200 la 5.700 lei/buc. 1 mc-400.000 lei. Telefon 281491; 092.381.750. (30731)

Vând 19 oi turcane. Telefon 092 203 237. (30724)

Vând garaj din cărămidă, zona Polivalentă, negociabil. Telefon 223165. (30743)

Vând ieftin aparat de sudură special pentru tinichigerie auto. Telefon 243424, după ora 17. (30757)

Vând urgent mobilă combinată „Nadia", stare excelentă, preț 525 DM. Telefon 276695, seara. (30784)

CUMPĂRĂRI TERENURI, IMOBILIARE

Cumpăr apartament 2 camere. Telefon 279718; 094.542.931. (30567)

Cumpăr garsonieră, zona Micălaca, ofer maxim 6.000 DM. Telefon 095 312 139.

CUMPĂRĂRI DIVERSE

Cumpăr grâu panificație, plata pe loc. Telefon 094 784 568, 057-274833. (29992)

Cumpăr porci grași, localitatea Arad; plata pe loc. Telefon 057 - 287723. (30213, 214)

Cumpăr porci grași, localitatea Mâsca nr. 307, preț 25.000 lei/kg. Telefon 057/ 531497; 094.774.649. (30467)

Cumpăr bazin pentru combustibil 5.000 - 15.000 litri. Telefon 094.607.088. (30403)

Cumpăr vițele și porci între 90-200 kg; plata pe loc. Telefon 092.957.433. (30635)

Cumpăr porumb și soia. Informații telefon 094 772 259, 095 258 562, 095 527 383. (28256)

Cumpăr diverse materiale construcții: ciment, var, gresie, faianță, fier beton, material lemnos. Telefon 276419. (30733)

Cumpăr cherestea de stejar și brad uscată. Telefon 563045. (30738)

Cumpăr grâu, plata la ridicare. Telefon 094 764 623. (30753)

Cumpăr TĂVI GRILĂ pentru cuptor MATADOR. Telefon 286378. (30779)

CERERI ȘI OFERTE DE SERVICII

Angajăm CONFECȚIONERE, condiții bune de lucru, salarizare corespunzătoare. Telefon 211214. (30614)

(Continuare în pagina 15)

☛ (Urmare din pagina 14)

Angajez BRUTAR în Bujac, str. Petru Maior nr. 1/8. (30706)

Angajăm ŞOFERI pentru INTERNAŢIONAL cu garanţie, DIRECTOR TRANSPORT, salariu foarte bun. Telefon 287410, orele 9-17. (30759)

„TOMAIFICIO VENEZIANO" angajează MECANIC pentru maşini încălţăminte. Salariu avantajos. Telefon 254233. (30425)

Afacere profitabilă! Program flexibil, câştiguri 500-1.000 $ lunar. Avantaj persoane supraponderale. Telefon 092 611 886. (30651)

Angajez SPĂLĂTORI AUTO. Telefon 271152, 092 223 194. (30639)

Angajăm VÂNZĂTORI CALIFICAŢI pentru magazin. Telefon 252389, 092 253 236, 461479. (30660)

FIRMĂ ÎNCĂLŢĂMINTE angajează CROITORI PIELE, CUSĂTOARE MAŞINĂ, EXPERŢI ÎN MONTAJ. Informaţii telefon 256258, orele 7-15. (30666)

FIRMĂ MAGHIARĂ caută TAPIŢER DE MOBILĂ pentru lucru la BUDAPESTA, cu experienţă în croit şi cusut piele şi cunoştinţe de tâmplărie generală. Telefon 094 566 238. (30678)

SOCIETATE COMERCIALĂ angajează MUNCITORI TÂMPLĂRIE ALUMINIU. Informaţii telefon 219797. (30739)

DRESS COMPANY, firmă de confecţii îmbrăcăminte angajează INGINER MECANIC pentru maşini de cusut. Telefon 289458, orele 7.30-15.30. (30730)

SOCIETATE COMERCIALĂ angajează PERSONAL, vârsta 16-28 ani, salariu 1.700.000 lei, carte muncă, atmosferă plăcută. Telefon 276817, orele 11-16. (30745)

CONSTRUCTORI PENTRU ISRAEL, proba de lucru 25 noiembrie. Telefon 093 463 567. (30746)

Angajăm 2 VÂNZĂTOARE pentru pâine. Telefon 286378. (30780)

PRESTĂRI SERVICII

WES, ieftin, rapid, REPARAŢII FRIGIDERE, CONGELATOARE, CLIMATIZĂRI, deplasare gratuită, garanţie 12 luni. Telefon 284857, 092 556 562. (30060)

Execut: faianţări, gresieri, zugrăveli, instalaţii sanitare. Telefon 221580. (30720)

Şcoala şoferi „VÂRTACI" începe serie 18 noiembrie. Telefon 246527, 271208. (30033)

Şcoala de şoferi, col. RUSU LUCIAN face înscrieri. Telefon 283696. (30105)

„DAMAR" repară maşini spălat automate, import, româneşti. Telefon 270518; 098.602.722. (30552)

MOŞ CRĂCIUN aduce permise la Şcoala CARMEN ABCDE. Telefon 255445. (30250)

Executăm rapid: zugrăveli, gletuieli, vopsitorii, faianţări, tencuieli, pavaje ornament. Telefon 219597. (30725)

MEDITEZ LIMBA ENGLEZĂ. Telefon 284126. (30671)

EXECUTĂM: faianţări, zugrăveli, tavane false, montări ceasuri apă, instalaţii electrice. Telefon 267503, 092 440 547. (30665)

Execut încălziri termotecă, faianţări, gletuiri, zugrăveli, parchet laminat. Telefon 258126. (30728)

MONTEZ, SIGILEZ APOMETRE, execut instalaţii sanitare. Telefon 057-263081. (30732)

SOCIETATE EXECUTĂ: hidroizolaţii, zidărie, tencuieli, zugrăveli, placări gresie-faianţă. Telefon 242193, 094 604 210. (30707)

DIVERSE

Ofer VALUTĂ, avantajos. Telefon 219560. (30571)

Pierdut, Vlaicu, pekinez femelă maro, numele BELLA. Recompensă! Telefon 289877 sau Piaţa Fortuna, doamna Aura. (30693)

La data de 21 noiembrie 2000, ora 12, se va vinde la licitaţie publică imobilul situat în comuna Pecica-Rovine, proprietatea lui Rostas Traian, preţul de strigare este 39.000.000 lei şi licitaţia se va ţine la sediul Judecătoriei Arad, camera 55. (30694)

COOPERATIVA APATEU vinde la licitaţie Magazinul Moţiori, utilaje comerciale, 30 noiembrie, ora 8, la sediu. (30692)

CEDĂM SPAŢIU COMERCIAL. Informaţii telefon 094 621 779, 094 592 274. (30768)

ASOCIAŢIA AGRICOLĂ „ÎNFRĂŢIREA" BONŢEŞTI vinde combină şi utilaje agricole datorită lichidării unităţii. Licitaţia se va ţine în Bonţeşti nr. 184, în data de 25 noiembrie 2000. (4433055)

GHICITOAREA-ELENA, din ARAD, are plante miraculoase, ELENA prin puterile ei scoate ARGINTUL VIU, vindecă IMPOTENŢA, dezleagă CUNUNII, alungă FARMECE de tot felul, aduce PACE şi LINIŞTE în casele oamenilor. Telefon 094.111.536. (30797)

TURISM

„Pletl"

Vă oferă:
zilnic spre Germania
PASSAU - REGENSBURG - NURNBERG - HEILBRONN - STUTTGART - KARLSRUHE - HEIDELBERG - WURZBURG - FRANKFURT - MAINZ - GIESSEN.
SERVICII: călătorie în autocare noi, moderne; 2 bagaje gratuite; însoţitoare de bord;
o masă caldă în Ungaria.
Informaţii şi înscrieri la AGENŢIILE PLETL: ARAD, telefon 057-252291, LIPOVA telefon 057-561377, 057-563011; TIMIŞOARA, telefon 056-200119; LUGOJ, telefon 056-359651; REŞIŢA, telefon 055-224904. (c. 18)

NOU! MARI REDUCERI DE PREŢURI!

ATLASSIB

Călătoreşti cu autocarele noastre moderne, în EUROPA: GERMANIA, AUSTRIA, FRANŢA, ITALIA, SUEDIA (plecări zilnice), BELGIA, OLANDA, DANEMARCA, ANGLIA, FINLANDA, NORVEGIA, SPANIA, PORTUGALIA, UNGARIA, IUGOSLAVIA.

NOU! Reduceri suplimentare pentru: elevi, studenţi, pensionari şi grupuri. Bd. Revoluţiei nr. 35, telefon 251871, 252727; Autogară, telefon 270562. O poartă deschisă spre Europa! (c.)

CITAŢII

Se citează pârâţii VARGA IANOŞ (IOAN) şi SILAGHI AURELIA din comuna Macea, satul Sânmartin nr. 529 (fost nr. 519), judeţul Arad, la JUDECĂTORIA ARAD, cu sediul în Arad, str. Gen. Vasile Milea nr. 2-4, camera 103, pentru ziua de 16 noiembrie 2000, ora 8, în proces cu reclamanţii VAN GHEORGHE şi VAN ELENA, pentru prestaţie tabulară, în dosarul nr. 8085/ 2000 al Judecătoriei. (30657)

SCHIMBURI

Schimb garsonieră cu apartament 3 camere, tot în Alfa, exclus parter, etaj IV. Telefon 093.631.003; 277566, după ora 17. (30600)

ÎNCHIRIERI

Închiriez spaţiu ultracentral pentru birou firmă. Telefon 214428 sau 250994. (29882)

Ofer spre închiriere SPAŢIU COMERCIAL amenajat, 58 mp, str. I.C. Brătianu (fostă 30 Decembrie) lângă OPTICA. Telefon 259765; 096.873.086.

Ofer spre închiriere garsonieră şi apartament (ne)mobilat. Telefon 210255. (30245)

Caut urgent să închiriez garsonieră sau apartament curat, ofer 80-100 DM. Telefon 210555. (30245)

Caut pentru închiriat, casă cu maximum 2 camere, singur în curte. Telefon 236695, între orele 17-22. (30486)

Închiriez urgent (sau vând) magazin bine amenajat, cu vitrină, zona Alfa, 150 mp. Telefon 092.209.665. (30515)

Închiriez casă 2 camere, zona Biserica Sârbească, nemobilat, rog persoane serioase, 100 DM/lună. Telefon 277027. (30551)

Dau în chirie apartament 2 camere, mobilat, contorizat, termen lung, 150 DM/lună. Telefon 282199. (30610)

Închiriem spaţii pentru activităţi de birou, Aradul Nou, Calea Timişorii nr. 52, pot fi văzute între orele 7-15. Telefon 054. 227.096 sau 054.227.106. (30245)

Închiriez spaţiu comercial central. Telefon 285777, 094 191 507. (30663)

Închiriez casă particulară cu curte, 2 camere, baie şi bucătărie. Telefon 095 476 573. (30681)

Ofer spre închiriere spaţiu ultracentral, 50 mp, str. Tribunul Dobra nr. 6. Telefon 281943. (30691)

Ofer închiriere apartament 2 camere + garaj Vlaicu. Telefon 256318. (30594)

Caut să închiriez apartament 2-3 camere, mobilat lux, central. Telefon 253326. (30596)

Ofer spre închiriere apartament 2 camere, central, et. I. Telefon 270872. (30596)

Ofer spre închiriere garaj. Telefon 257731. (30667)

Dau în chirie garsonieră mobilată, zona UTA. Telefon 282698. (30699)

Închiriez (ofer) apartament 3 camere, contorizat, zona Vlaicu, bl. X1, et. II. Telefon 536522. (30718)

Închiriez (ofer) casă ultracentral, 3 camere, garaj, singur în curte. Telefon 270678. (30723)

Închiriez casă pe un an de zile, vreau cât de urgent, 2 camere, str. Ghioceilor nr. 49. (30734)

Închiriez (ofer) spaţiu pentru comerţ 65 mp, Calea Radnei. Telefon 259462. (30709)

Închiriez (ofer) apartament 4 camere, mobilat şi garaj. Telefon 093 640 614. (30712)

Închiriez (ofer) apartament 2 camere, contorizat şi garsonieră mobilată Micălaca. Telefon 276533, 260375, după ora 16. (30747)

Închiriez SPAŢII COMERCIALE, zonă ultracentrală. Telefon 093.253.651. (30803)

PIERDERI

Pierdut ecuson controlor pe numele Ioniţă Dumitru, eliberat de SC „AGENŢIA D" SRL. Îl declar nul. (30661)

Pierdut chitanţă vamală pentru autoturism Opel Astra eliberată de Vama Turnu pe numele Avrigeanu Alin. O declar nulă. (20664)

Pierdut carnet de şomaj eliberat de DMPS Arad, Filiala Ineu, pe numele Moţ Florica Mihaela. Îl declar nul. (30639)

Pierdut abonament tramvai (pensionar) eliberat de CTP Arad, pe numele Ştefan Sabin. Îl declar nul. (30677)

Pierdut chitanţă vamală pentru autoturism Opel Vectra cu nr. înmatriculare MR-LM 26, eliberată de Vama Română, pe numele Szabo Valeria. O declar nulă. (30673)

Pierdut carnet electrician autorizat gradul 3, nr. 001/D, pe numele Danci Petru. Îl declar nul. (30727)

Pierdut carnet de credit eliberat de Cooperativa Aradul Nou, pe numele Iancu Ana. Îl declar nul. (30736)

Pierdut carnet şomaj nr. 6632/2000 pe numele Balint Cristian, eliberat de DMPS Arad. Îl declar nul. (5914287)

✝ DECESE ✝

Cu adâncă durere anunţăm încetarea din viaţă, la 74 de ani, a celui ce a fost

HUJER IOAN.

Înmormântarea va avea loc azi, 15 noiembrie, ora 14, la Cimitirul Pomenirea. Dumnezeu să-l odihnească în pace! Familia îndurerată.

S-a stins ca o lumânare, pornind spre eternitate, cea care a fost o minunată mamă, soacră, bunică şi străbunică,

MARIA PÎRV

din Cermei. Înmormântarea va avea loc azi, 15 noiembrie 2000, ora 12, de la domiciliu. Copiii: Toniţă, Măriuţă şi Florica cu familiile.

Cu adâncă durere anunţăm încetarea din viaţă a celui care a fost iubit soţ şi tată,

ing. FELEA VIOREL,

în vârstă de 49 ani, din Felnac. Te vom păstra mereu în inimile noastre şi nu te vom uita niciodată! Înmormântarea va avea loc azi, 15 noiembrie 2000, ora 13, în localitatea Felnac nr. 32A. Soţia şi fiii.

Cu adâncă durere anunţăm încetarea din viaţă a dragei noastre

BARRA MARIA,

mamă, soacră, soră, mătuşă. Înmormântarea va avea loc joi, 16 noiembrie, ora 13.00, la Cimitirul Eternitatea. Familiile GHIONEA şi NIEDERMAYER.

Cu adâncă durere anunţăm plecarea în veşnicie la numai 19 ani, după o lungă suferinţă a scumpului nostru fiu, frate şi nepot

GABRIEL FAUR

din CURTICI. Înmormântarea va avea loc joi, 16.11.2000, ora 14, în Curtici. Familia îndoliată.

✝ SERVICII FUNERARE ✝

NON STOP (la orice oră)

„RO-STYL COMPANY"

Firma noastră este PRODUCĂTOARE DE SICRIE, cu magazin în: ARAD, str. M. Eminescu nr. 4 (vizavi Cinema MUREŞUL), telefon 057-211929, 094.537.715. EFECTUĂM SERVICII: spălat, îmbrăcat, îmbălsămat şi transport cu personal calificat. ASIGURĂM MINIM: 8 modele de SICRIE din LEMN MASIV (nu din PAL sau furnir); SICRIE CU MÂNERE şi ŞURUB (nu se bat cuie), SICRIE LUX, 5 modele LENJERIE DECES (respete), LENJERIE DE LUX, cruci lemn şi metal. ACCESORII: catafalc, steag, prosoape etc. INTERMEDIEM: fanfară, colaci, colivă etc. FIIND PRODUCĂTORI, AVEŢI AVANTAJUL UNOR PREŢURI MINIME şi POSIBILITATEA DE A PLĂTI ÎN RATE. Ofertă: sicriu stejar (cruce, respete) - 1.000.000 lei. (c.)

SC „NOSFERATUM" SRL,

ARAD, str. Ghiba Birta nr. 26, telefon 270437; Non stop 094. 554.874, NĂDLAC, str. 1 Decembrie, nr. 4, telefon 092.922.337.

NON - STOP
SERVICII FUNERARE COMPLETE.

SICRIE, RESPETE, CRUCI (preţuri de producător). ACCESORII: prosoape, batiste, panglică neagră, baticuri, mânere, lumânări, catafalc, sfeşnice, steag de doliu. SERVICII: capelă, spălat, îmbălsămat, îmbrăcat, transport intern şi internaţional. Asigurăm colaci, colivă, coroane, jerbe, fotografii profesionale, fanfară, organizăm pomeni. OFERTA BRAD: sicriu brad, respete, cruce - 900.000 lei. Transportul sicriului la domiciliu este gratuit!!!

ANGAJĂM ŞOFER. (c. 44)

✝ CONDOLEANŢE ✝

Suntem alături de LUCIANA şi familia BULZAN în greaua încercare pricinuită de moartea fulgerătoare, după o scurtă suferinţă, a celui care a fost bunul nostru coleg

BULZAN MIHAI (MIŞU)

şi transmitem sincere condoleanţe familiei îndoliate. Colectivul firmei SC „EU - RO - SPEED" SRL. (30622)

Pios omagiu celei ce a fost draga noastră bunică,

MARIA PÎRV.

Nepoţii: Daniel şi Alin cu familiile. (30717)

Colectivul SC ARĂDEANCA SA este alături de doamna Hortenzia Tocoian, la marea durere cauzată de moartea tatălui şi transmite sincere condoleanţe întregii familii. (30722)

Un ultim omagiu celui care a fost coleg,

ing. FELEA VIOREL,

din partea colectivului SC SERVAGROMEC SA ARAD. Sincere condoleanţe familiei îndoliate. (30744)

Un ultim omagiu celui ce a fost

ing. FELEA VIOREL.

Dumnezeu să-l odihnească în pace! SC AGROMEC SÂNTANA SA. (4058877)

Am cunoscut în viaţă un om deosebit, dăruit familiei şi nobilei meserii de agronom,

ing. GHEORGHE CHINDRIŞ.

Familia Motocea şi fina Crinela Haţeg cu familia din Timişoara. Suntem alături de familia îndoliată. (30756)

Colectivul de la Prefectura Judeţului Arad este alături de colega lor PRECUP IULIANA, în greaua încercare pricinuită de decesul mamei sale şi îi transmite sincere condoleanţe. (30786)

Suntem alături de colegul nostru CORNEL FAUR în greaua încercare pricinuită de decesul fiului

GABRIEL FAUR.

Colectivul Secţiei TNT de la CONTOR ZENNER.

Suntem alături de colegul nostru CORNEL FAUR în suferinţa pricinuită de decesul fiului

GABRIEL FAUR.

Dumnezeu să-l odihnească în pace! Colectivul firmei CONTOR ZENNER Arad. (30800)

Cu inimile zdrobite de durere ne luăm rămas bun de la iubitul nostru fiu, frate, cumnat şi unchi, cel care a fost

ing. FELEA VIOREL,

plecat prea timpuriu dintre noi la 49 de ani. Te plâng părinţii şi fratele cu familia. (30787)

✝ COMEMORĂRI ✝

Azi, în loc de „La mulţi ani!" scumpa noastră

BUŢ LILIANA ANCA,

îţi ducem la mormântul tău florile tristeţii şi ale durerii şi rugăm pe bunul Dumnezeu să te odihnească în pace! În veci nemângâiaţi, soţul şi copiii. (30703)

Readucem în memoria celor ce l-au cunoscut, stimat şi apreciat, că la 15 noiembrie se împlinesc 20 de ani de când a trecut în veşnicie cel care a fost

prof. CORNEL ACHIM.

Vei rămâne veşnic în inimile celor care te-au iubit păstrând neştearsă amintirea chipului tău drag şi a dragostei pe care ne-ai dăruit-o în fiecare clipă a vieţii tale. FAMILIA.

Tristeţe, durere, lacrimi pe mormântul părinţilor mei,

ROTARU NICOLAE şi ELENA,

de la moartea cărora au trecut 15, respectiv 11 ani. Dumnezeu să-i odihnească! Fiica Lucia. (30726)

Cu aceeaşi nemărginită dragoste ne aducem aminte de

BREZAN ANDREI şi BREZAN ZOLTAN,

care deşi au plecat dintre noi acum 17, respectiv 3 ani, vor rămâne mereu în sufletele noastre. Familia îndurerată. (30740)

● PRODUCE ȘI MONTEAZĂ UȘI ȘI FERESTRE DIN PVC
ARMAT CU PROFILE TROCAL GERMANIA
● PRODUCE ȘI VINDE GEAM TERMOPAN

☛ LUCRU NEMȚESC

SATLINE

SALON DE EXPOZIȚIE:
ARAD, PIAȚA MIHAI VITEAZU
BL. M 7, PARTER
TEL./FAX. 057/25 14 61; 094 50 72 11

Canon

ELECTRONIC SHOP

Arad: P-ța UTA, bl. U1-2, tel/fax: 057 / 271123; 271642; 289642
Timișoara: Str. Lucian Blaga nr. 3 tel/fax: 056 / 196684; 196845

Nu aruncați faxurile vechi!!!
În schimbul vechiului tău fax termic
(indiferent de marcă)
câștigi: 100 DM la cumpărarea:

- unui fax Canon B155 cu jet de cerneală
- sau, și mai bine, la alegerea unui sistem multifuncțional din seria MultiPASS, pe care poți să-l folosești ca fax, imprimantă, scanner și copiator
- Totul la un preț atractiv

Ofertă valabilă până la 30 noiembrie 2000

GE-LA SERVICES
Proiectare/Consultanță/Execuție
ECHIPAMENTE ȘI MATERIALE PENTRU INSTALAȚII MODERNE ÎNCALZIRE ȘI SANITARE
ARAD, SPL.G-RAL MAGHERU, BL.331 PARTER
TEL/FAX:057-279489

---

sc Montavid Serv SRL

vă oferă posibilitatea RECUPERĂRII LEGALE A CREANȚELOR DUMNEAVOASTRĂ ce le aveți la o persoană fizică sau juridică din UNGARIA.

Putem furniza informații cu privire la situația financiară a partenerilor din Ungaria cu care doriți să intrați în contact.

sc Montavid Serv SRL

Tel./fax 059/414.808
sau 093/966.997

PRIMĂRIA
comunei Felnac

organizează

LICITAȚIE PUBLICĂ

pentru concesionări
teren - loc de case,
în data de 15.12.2000, ora 10,00
la sediul instituției.

Caietul de sarcini
se poate cumpăra
de la Primăria Felnac.

Contravaloarea caietului
este de 600.000 lei.

(5550843)

Vindem

TREI STAȚII
EMISIE-RECEPȚIE
Motorola P110
cu încărcător.
Telefon 210.776.

SEX
BIZAR
ABSOLUT NOU
891 888
AMATORILOR DE SENZAȚII TARI

PORNO SHOW
Vreau ceva...
Live
1 minut
891.393
DOAR PENTRU ADULTI

DECEMBRIE, Luna Cadourilor,

începe cu cea mai mare **SURPRIZĂ** pentru
TOATE DOAMNELE ȘI DOMNIȘOARELE din Arad!

Vrei să fii ALTFEL? ☛ FASCINANTĂ și IREZISTIBILĂ?

Vrei să ai un
NOU LOOK?

NIMIC MAI SIMPLU!!

URMĂREȘTE-ȚI INTERESUL!

Au mai rămas
16 zile!

De la 1 decembrie,
DORINȚELE TALE
SE VOR ÎMPLINI!!!

DIRECȚIA SILVICĂ ARAD **anunță**

organizarea unei ședințe de atestare a agenților economici cu capital privat din mediul rural (asociații familiale și societăți comerciale) care exploatează masă lemnoasă, atestare ce se face în baza ord. MAPPM nr. 270/1999, în data de 21.11.2000.

Ședința va începe cu ora 10,00 și se va ține la sediul Direcției Silvice Arad, str. Episcopiei nr. 48, Arad, telefon 057/280261, fax 057/250558.

(1463054)

S.C. MONTAVID SERV. SRL

numită ca **LICHIDATOR** în Dosarul nr. 3090/2000,
privind pe **DEBITOAREA,**
S.C. GETON CRUX SRL ARAD,
prin **ÎNCHEIEREA** din data de 09.11.2000, anunță potențialii **CREDITORI** ca, în conformitate cu prevederile Legii nr. 64/1995, republicată, să-și depună declarațiile de creanță până cel mai târziu la data de 18.12.2000, data poștei, la grefa **TRIBUNALUL ARAD - SECȚIA COMERCIALĂ**, cu mențiunea: Dosar nr. 3090/2000, privind lichidarea judiciară a **S.C. GETON CRUX SRL ARAD.**

(5550842)

Contor ZENNER Romania S.A.

ANGAJEAZĂ

REFERENT COMERCIAL

- ■ studii superioare (de preferință tehnice)
- ■ cunoștințe germană/engleză, operare PC
- ■ maxim 35 ani

Rugăm trimiteți CV detaliat și scrisoare de intenție la sediul nostru din Arad, Calea Bodrogului 2-4.
Data limită: 30.11.2000

S. C. B.A.T. ARAD S. A.

vinde:

● **HALA 1200 MP**
(investiție 1998) cu acces separat.

Informații la telefoanele:
057/27.33.16;
057/28.99.04;
092/25.15.80;
092/251579.

(1463055)

S.C. MONTAVID SERV. SRL

numită ca **LICHIDATOR** în Dodarul nr. 3716/2000,
privind pe **DEBITOAREA,**
S.C. ESPERA S.R.L. Pâncota
prin **ÎNCHEIEREA** din data de 02.11.2000, anunță potențialii **CREDITORI** ca, în conformitate cu prevederile Legii nr. 64/1995, republicată, să-și depună declarațiile de creanță până cel mai târziu la data de 10.12.2000, data poștei, la grefa **TRIBUNALUL ARAD - SECȚIA COMERCIALĂ**, cu mențiunea: Dosar nr. 3716/2000, privind lichidarea judiciară a S.C. Espera SRL Pâncota.

(5550839)

CAMERA DE COMERȚ ARAD
DEPARTAMENTUL ÎNVĂȚĂMÂNT

ORGANIZEAZĂ URMĂTOARELE CURSURI

- ■ Contabilitate și aplicații pe calculator;
- ■ Inițiere în utilizarea calculatoarelor (Windows, Word);
- ■ Inițiere în utilizare Excel;
- ■ Limbi străine (engleză, italiană, franceză, germană, olandeză);
- ■ Declarant vamal.

Informații suplimentare la sediul CCIA Arad, str. Cloșca nr.5, camera 31, etajul2, tel.:25.22.50 sau 25.30.00

BIROTICĂ

Leximis Splaiul Gen. Gh. Magheru Bl. 329B (Micalaca)
Tel./Fax: 057/270111; 270100, Arad

☛ Tehnică de calcul
- PC compaq
- Imprimante HP, EPSON

☛ Copiatoare MINOLTA
☛ Selfuri
☛ Mobilier de birou
☛ Mașini de numărat bancnote
☛ Centrale telefonice SOLOMON

CASA DE ASIGURĂRI DE SĂNĂTATE A JUDEȚULUI ARAD

PUBLICAȚIE DE VÂNZARE BUNURI IMOBILE

Anul 2000 luna **Noiembrie** ziua 27

În temeiul art. 65 din Ordonanța Guvernului nr. 11/1996 privind executarea creantelor bugetare, aprobată prin Legea nr. 108/1996, cu modificările și completările ulterioare, se face cunoscut prin prezenta că în ziua de 27 luna noiembrie, orele 10, anul 2000, în localitatea FELNAC se vor vinde prin licitație publică următoarele bunuri imobile, proprietate a debitorului **Soc Agr AGROALIMEX** cu sediul în localitatea FELNAC cod fiscal R 1726916:

a) clădire în suprafața de 1600 mp compusa din: **șopron metalic demontabil** și construită din **ferme și schelet metalic, acoperiș azbociment** situată în localitatea **Felnac** evaluată la suma de **150.000.000** lei.

Bunurile imobile mai sus mentionate nu sunt grevate de sarcini.

CONDIȚII DE PARTICIPARE
Ofertă scrisă și taxă de participare de 10% din prețul de strigare,
INFORMAȚII la telefon: 057/212551

Consiliul de administrație

S. C. BAT ARAD S. A.

convoacă AGEA în data de 29.11.2000,
la sediul societății din Arad, str. Poetului nr. 131/A, ora 12,

AVÂND URMĂTOAREA ORDINE DE ZI:

1. Mărirea capitalului social al societății cu un aport adus în societate de către acționari în valoare de 1.960.475.000 lei, reprezentând 78.419 acțiuni cu valoare nominală de 25.000 lei/acțiune după cum urmează:
▼ acționarul As. PAS-BAT un aport în natură în valoare de 1.200.000.000 lei, reprezentând 48.000 acțiuni în procent 61.210% din valoarea totală de mărire a capitalului social;
▼ acționarul SIF Banat-Crișana un aport în numerar în valoare de 377.800.000 lei, reprezentând 15.112 acțiuni în procent 19.271% din valoarea totală de mărire a capitalului social;
▼ alți acționari un aport în numerar în valoare de 382.675.000 lei, reprezentând 15.307 acțiuni în procent 19.519% din valoarea totală de mărire a capitalului social.
2. Diverse.
3. Se stabilește data de referință a acționarilor care participă la AGEA cei care la data de 24.11.2000 dețin acțiuni în societate și sunt în evidența Registului Român al Acționarilor.

În cazul în care AGEA nu este statutară se convoacă o alta, în data de 30.11.2000, în același loc și la aceeași oră.

Președinte Consiliu Administrație
ing. Marian Ioniță
(1463058)

S.C. "BENDEA" S.R.L.

VINDE PRIN MAGAZINELE

din B-dul Revoluției 26-38,
Telefon: 231853;
Liviu Rebreanu 68,
Telefon: 250905

CONTOARE
APĂ CALDĂ ȘI RECE
- 440.000 lei/buc.

- ■ GRESIE color cal. I
  - preț de fabrică, adaos 0
- ■ FAIANȚĂ color cal. I
  - preț de fabrică, adaos 0
- ■ BATERII BAIE
- ■ Obiecte sanitare
- ■ Căzi baie
- ■ BOILER ■ Fitinguri
- ■ ȚEAVĂ ZINCATĂ ȘI NEAGRĂ
- ■ ȚEAVĂ PVC colac PE 20-63 și fitinguri aferente
- ■ TABLĂ ZN decapată și NG
- ■ Țeavă HENCO și FITINGURI
- ■ CARBID ■ TUBURI PVC
- ■ ȚEAVĂ DIN CUPRU și fitinguri din cupru.

(5550949)

BANCA ROMÂNĂ PENTRU DEZVOLTARE
GROUPE SOCIÉTÉ GÉNÉRALE
Seriozitatea face toţi banii
Sucursala Judeţeană ARAD
Bd. Revoluţiei nr. 5-7
Telefon 253280

ADEVĂRUL

COTIDIAN INDEPENDENT ARAD

Anul XII, nr. 3159

Joi, 16 noiembrie 2000 ● 16 pagini ● 3000 lei ● e-mail: adevarul@arad.ro

BRAT Publicaţie auditată în semestrul II 1999

Tiraj mediu zilnic vândut: 34.958

WEST BANK
B-dul Revoluţiei nr. 88, 2900 ARAD
AGENT WESTERN UNION
MONEY TRANSFER
Cel mai rapid mod de a primi bani din întreaga lume!

LA SPARTUL TÂRGULUI

Radu Sârbu a fost făcut harcea-parcea. Pentru o lună de zile FPS a rămas fără obiectul de activitate. PDSR a luat cheia de la lacătul ce închide „avuţia întregului popor" şi şi-a vârât-o în buzunarul de la pantaloni.

Din motive de Constituţie şi pentru că nu se făcea, nu-i aşa, să laşi ţara în prag de alegeri fără administrator, PDSR a renunţat să mai bage o moţiune de cenzură. El nu a renunţat însă la ideea de a stopa elanul privatizator al FPS. Cum era de aşteptat, moţiunea simplă de cenzură a trecut. PDSR a dat astfel satisfacţie pe de o parte centralelor sindicale cu care a încheiat protocoale de colaborare, listele sale fiind împănate cu actuali lideri de sindicat - viitori parlamentari, pe de alta şi-a asigurat clientela politică că va mai avea şi el ce să dea. În ultimă instanţă nu atât „semnalul de discontinuitate" pe care stoparea prin decizie politică a privatizării îl dă trebuie să îl îngrijoreze pe Mugur Isărescu, deşi acesta există, ci faptul că într-adevăr privatizările realizate în ultima perioadă put. Sigur opoziţia are tot interesul să exploateze electoral eşecurile privatizării, dar tot atât de adevărat este că grupuri de interese au cumpărat active de miliarde la preţul unui autobus, că aproape toate licitaţiile au fost contestate sub acuzaţia de trucare şi că după vânzarea pe doi lei, au fost adoptate acte normative prin care datoriile societăţilor proaspăt privatizate au fost reduse sau reeşalonate.

Într-una dintre cele mai corupte ţări din Europa, privatizarea, cea mai importantă dimensiune a tranziţiei spre capitalism, s-a făcut pentru rezolvarea unor interese de partid şi de grup şi abia apoi după consultarea unor criterii economice. Aşa s-a ajuns, de altfel, la transformarea economiei de stat neperformante în economie privată bolnavă.

DORU SAVA

(Continuare în pagina 6)

Citiţi în ziarul de azi

NINI SĂPUNARU A FOST DEMIS Pag. 4

ATENTAT LA SĂNĂTATEA MEDICINEI DE FAMILIE Pag. 8

Dacă nu ACUM, prin VOT, atunci CÂND să facem dreptate în ţară?

ARĂDENI, PRM VĂ PREGĂTEŞTE CEVA!

VOTAŢI PRM

- ▼ NICOLAE FURDUI IANCU
- ▼ SOFIA VICOVEANCA
- ▼ FLORIN PIERSIC
- ▼ ELENA ROIZEN
- ▼ GABRIEL DOROBANŢU
- ▼ FORMAŢIA ETNO-DANCE RO-MANIA
- ▼ IRIS - LANSAREA ULTIMULUI ALBUM

PREZENTATOR: OCTAVIAN URSULESCU

Toate acestea vor fi asigurate datorită candidaţilor PRM Arad pentru Senat şi Camera Deputaţilor, care vor fi împreună cu dvs. vineri, 17 noiembrie 2000, ora 17,00, în faţa Primăriei.

O speranţă pentru bătrânii Aradului:

DOREL CONSTANTIN ONACA!

VOTAŢI PRM

La doar câteva zile după ce a hotărât să-şi doneze jumătate din salariul de senator pentru bătrâni, **Dorel Constantin ONACA** şi-a respectat, ieri, prima promisiune făcută: **„Voi veni să vă văd, să stăm de vorbă, să-mi spuneţi ce necazuri aveţi. Atunci când statul român îşi va face datoria faţă de dumneavoastră, care v-aţi făcut datoria faţă de ţară, ONACA va fi alături de dumneavoastră la bucurie. Rămân al dumneavoastră la necaz şi vă mulţumesc că mă veţi accepta la bucurie şi sărbătoare."**

În virtutea acestei promisiuni, **Onaca Dorel Constantin,** însoţit de alţi candidaţi ai PRM Arad, **Creţ Nicoară, Nicu Cojocaru, Sorin Sabău** (Camera Deputaţilor) a ţinut să fie alături de bătrânii din cămin care au împlinit o anumită vârstă în luna noiembrie. Nu atât cadourile (în valoare substanţială), cât prezenţa **OMULUI DOREL CONSTANTIN ONACA,** au adus o rază de speranţă acestor oameni.

PRM-IŞTII SUNT OAMENI CARE SE ŢIN DE CUVÂNT!

România merită UN PREŞEDINTE ARĂDEAN
TEODOR MELESCANU

ApR

ALEGEŢI
PUNR-PNR

MOBIL VENEZIA
▼ MOBILIER MODERN LA COMANDĂ
▼ AMENAJĂRI SPAŢII COMERCIALE
▼ MATERIALE IMPORT
▼ CALITATE SUPERIOARĂ
STR. VIŞINULUI NR. 74
TEL: 057/224885
092/777361

Astăzi
ADRIAN NĂSTASE VINE ÎN MIJLOCUL ARĂDENILOR
Programul vizitei:
Ora 9,30 - Sosirea în municipiul Arad
Ora 9,45 - Conferinţă de presă şi interviuri în Foaierul Teatrului de Stat
Ora 11,00 - MITING ELECTORAL PDSR în sala mare a Teatrului de Stat
Ora 12,30 - Deplasarea spre municipiul Oradea
PDSR

VOTAŢI
PNL
PARTIDUL NAŢIONAL LIBERAL
ARĂDENI DE CARE ŢARA ARE NEVOIE!

PD

CAMPANIE PROMOŢIONALĂ
CUMPĂRĂ ÎN PERIOADA 1 OCTOMBRIE - 30 DECEMBRIE 2000 şi primeşti UN CADOU
Husqvarna
Informatii la:
281.492 – ARAD
421.077 – SEBIS
557.267 – SĂVÎRŞIN

VOTAŢI
PDSR

CALENDAR

▼ Astăzi, Soarele răsare la ora 7 și 6 minute și apune la ora 16 și 53 de minute.

▼ Au trecut 320 zile din acest an. Au mai rămas 46 de zile până în 2001.

▼ **Praznicul zilei: Biserica ortodoxă**: Sf. Ap. și Evanghelist Matei; **Biserica romano-catolică**: Stanislau; **Biserica greco-catolică**: Sf. Ap. și Ev. Matei.

A venit BARZA!

La Arad: ***Ciocârlan Diana Maria***, **Vesa** Bogdan, **Jivu** Sebastian Gabriel, **Timiș** Ioan Claudiu, **Mocuța** Casian, **Cobzaru** Niculina, **Albu** Gabriela Daniela, **Constantinescu** Cosmina Alina.

La Chișineu Criș: **Rosdaș** Daniel, **Borbely** Roland.

La Lipova: **Ploscaru** Andrei, **Șuiu** Melisa, **Marcu** Ioana Amelia.

METEO

Vremea va fi în general frumoasă și caldă. Cerul va fi variabil. După-amiază vor fi condiții de ploi slabe în zonele de deal. Vântul va sufla slab la moderat din sector sudic.

Temperaturi maxime: 19 - 22°C; **Temperaturi minime:** 7 - 10°C.

Meteorolog,
Adela Teodorescu

AU PLECAT DINTRE NOI!

✝ Barra Maria (1922); Banyai Rozalia (1942).

ACTUALITATEA CULTURALÃ

CINEMATOGRAFE. **Dacia**: The Kid (SUA) 9,30; 11,45; 14; 16,30; 19. **Mureșul**: Legea Pământului (SUA) 10; 12,30; 15; 18. **Arta**: Amanții secolului (Franța) 15; 18**Sala Mică**: Preotul, rabinul și tata (SUA) 15,30; 17,30.

TEATRU. Teatrul de Stat Arad prezintă azi, 16 noiembrie, ora 19,00, spectacolul cu piesa **„Singuri în noapte"** de Constantin Florea, Dan Covrig, Carmen Vloga.

CONCERT. Filarmonica de Stat Arad prezintă azi, 16 noiembrie, orele 19,00, un concert extraordinar **SUA 2000** sub înaltul patronaj al excelenței sale Dl. James Rosapepe - Ambasadorul SUA la București și al Ambasadei Statelor Unite ale Americii în România.

Din program: **Aaron Copland** - Quiet City, Fanfare for the Cammon Man, Billy the Kid; **Henry Mancini** - The Pink Panther, Moon River, Penny Whistle Jig; **John Williams**: muzica din filmele „Star Wars", „Empire Strikes Back", „Indiana Jones"; **Duke Ellington** - Satin Doll; **George Gershwin** Porgy & Bess. Dirijor - Valentin Radu (SUA).

Biletele pot fi procurate de la casieria Palatului Cultural.

LANSÃRI DE CARTE

Universitatea de Vest „Vasile Goldiș" vă invită vineri, 17.11.2000, ora 12,00, la Biblioteca universitară, cu ocazia lansării volumelor **„Atlas of cell biology"**, autor prof. univ. dr. Aurel Ardelean și **„Dicționarul biologilor români"**, autori - Aurel Ardelean, Gheorghe Mohan, Haralambie Tițu. Prezintă lucrările acad. Francisc Schneider și prof. Gheorghe Mohan.

ANUNȚ

Asociația Diabeticilor Arad convoacă pe toți membrii săi la adunarea generală anuală, care va avea loc în data de 16.11.2000, ora 16, la sediul asociației de pe str. Blajului, din municipiul Arad.

COMITETUL
DE CONDUCERE

ANUNȚ

Primarul Municipiului Arad îi invită pe reprezentanții agenților economici care doresc să susțină și să participe la organizarea manifestărilor dedicate sărbătoririi Zilei Naționale și a celor prilejuite de Sărbătorile de iarnă, la o primă întâlnire, marți, 21 noiembrie a.c., ora 16, sala 70 a Palatului Administrativ.

(1463094)

ADEVĂRUL
COTIDIAN INDEPENDENT ARAD
Editor: S.C. ADEVĂRUL S.R.L. Arad
COD FISCAL R 1681938 ● COD SICOMEX 19.604 ● CERTIFICAT J 02/1886 / 31 X 1991 ● COD SIRUES 020956601 ● ISSN 1220-7489

Redacția și administrația: 2900 Arad, Bd. Revoluției nr. 81. Telefoane: SECRETARIAT - 281802, fax 280655, 280625; ADMINISTRAȚIE - CONTABILITATE - 281797; MICA PUBLICITATE - 210775; MAREA PUBLICITATE - 280904; CLUBUL PRESEI - 280989.

Consiliul de administrație: președinte - **DOREL ZĂVOIANU**, telefon 281802, 280625; vicepreședinte - **MIRCEA DORGOȘAN**, telefon 210776; membri: **DOREL BARBU**, telefon 281797; **NICU COJOCARU**, telefon 280904; **MIRCEA CONTRAȘ**, telefon 280854.

Colegiul de redacție: **MIRCEA CONTRAȘ** (redactor-șef); **MARCEL CANCIU** (șef secție foto), telefon **281701; ALEXANDRU CHEBELEU** (șef secție sport), telefon **281701; NICU COJOCARU** (șef secție publicitate) telefon/fax; **280904; GABRIELA GROZA** (secretar general de redacție), telefon **280854**; **VASILE FILIP** (șef secție cultură-învățământ), telefon **281855; 280003; SORIN GHILEA** (șef secție tineret) telefon **281855, 280003; IOAN IERCAN** (șef secție politică), telefon **280943; DORU SAVA** (șef secție social-economic), telefon **281738; ȘTEFAN TABUIA** (șef secție actualități), telefon **281855; 280003; DOREL ZĂVOIANU** (președinte al Consiliului de administrație), telefon **281802, 280625.**

Tiparul executat la S.C. MEDIAGRAF S.A. ARAD, str. Feleacului F.N., telefon 250902, fax 250920

„Adevărul" poate fi citit și pe Internet la adresa http://adevarul.arad.ro

UTILITARE

PIEȚE TÂRGURI. Astăzi, este zi de piață agroalimentară la Curtici, Sebiș, Bata, Cermei, Zădăreni, Ghioroc, Săvârșin, Secusigiu, Sântana, Târnova, Zăbrani, Zerind. Tot astăzi au loc târguri săptămânale la Curtici, Sebiș, Cermei, Săvârșin, Secusigiu, Zerind.

Mâine, vineri, se desfășoară târguri săptămânale la Ineu, Șepreuș, Șimand.

FARMACII DE SERVICIU. Farmaciile **„Sinapis"**, B-dul Revoluției, nr. 88, lângă Noul Stil, telefon 282369, **„Noua Farmacie"**, str. Andrei Șaguna, nr. 15, telefon 948 sunt de serviciu cu program non-stop.

URGENȚE STOMATOLOGICE. Cabinetul de pe str. Crișan (în spate la Gionelli) are program non-stop. Telefon: 253794. Cabinetul din B-dul Revoluției nr. 62, ap. 17, între orele 9,00-19,00. Telefon: 256665.

ÎNTRERUPERI DE CURENT. **Joi**: Confecții - bloc 27, 28, 29, IPRUC, str. Oncu, Șezătorii, Trestiei, Cocorilor, Aprodul Purice, Baba Novac, Brâncoveanu, Mestecăniș, Fluieraș, Simbolului, Brâncuși, Mușețel, Felea, Marnei, Teuz, Suceava, Sportului, Veneției, Gloriei, Giordano Bruno, Intercoop Bujac, Agrosem Bujac.

HOROSCOP

Joi, 16 noiembrie

Berbecul (21.03-20.04). Dovediți un chef de muncă surprinzător chiar și pentru cei care vă cunosc bine.

Taurul (21.04-20.05). Se pare că reușiți să vă organizați mai bine și să aveți suficiente resurse pentru a desfășura mai multe activități simultan.

Gemenii (21.05-20.06). Aveți astăzi o eficiență de invidiat. Profitați de această „pasă" bună în care sunteți.

Racul (21.06-22.07). În relația de cuplu ar fi mai bine să-i lăsați inițiativa partenerului.

Leul (23.07-22.08). Pentru a înregistra succese trebuie să vă schimbați modul de lucru.

Fecioara (23.08-22.09). Dacă partenerul nu-i agreează pe unii din prietenii dvs., nu înseamnă că trebuie să vă răciți relațiile cu aceștia.

Balanța (23.09-22.10). În planul relațiilor personale aveți posibilitatea să îmbunătățiți lucrurile.

Scorpionul (23.10-21.11). Dacă sunteți într-un impas nu vă alarmați, cunoașteți suficient de mulți oameni competenți care vă pot sfătui cum să procedați în continuare.

Săgetătorul (23.11-21.12). Manifestați prudență în relațiile cu superiorii dvs. și țineți cont că unii dintre ei nu trec printr-o perioadă prea grozavă.

Capriconul (22.12-19.01). Proiectele pe care le aveți în vedere demarează mai greu decât ați anticipat, dar evoluția lor este încurajatoare.

Vărsătorul (20.01-19.02). Aveți tendința de a judeca lucrurile fără obiectivitatea care vă caracterizează în mod normal.

Peștii (20.02-20.03). Apariția unor tensiuni, în cadrul cuplului, nu este exclusă. Depinde mult de atitudinea dvs. dacă lucrurile vor reveni la normal.

MOCHETA
Arad, Piața Gării
Telefon 235221
Vinde și montează mochetă la prețuri cu o reducere de
10-20%

„ADEVÃRUL" VÃ ASCULTÃ

La telefonul dimineții, 280944, între orele 9,00-12,00

☎ **Apă murdară.** D-na Creț Ecaterina din cartierul Vlaicu semnalează că de câteva zile apa de la robinet este foarte murdară și nu se poate bea. „Am dori să-i întrebăm pe cei de la Apă-Canal de ce nu fac nimic în acest sens, pentru că noi nu putem să facem nici mâncare în aceste condiții."

☎ **Căldură mare**. D-na B.V. din Micălaca, zona III este nemulțumită din cauza căldurii din apartament. „Se dă căldură non-stop și afară sunt 20 de grade. Toată ziua stăm cu geamurile deschise. Cei de la Arterm sunt chiar inconștienți? Deși nu avem nevoie de căldură suntem nevoiți să o plătim, de parcă nu le ajunge o iarnă întreagă să ne „jefuiască" de bani".

Redactor de serviciu
S. A.

La telefonul după-amiezii, 280003, între orele 15,00-18,00

● **Căldură - „joc"... Blaga V., administrator al Blocului B, strada Petru Rareș,** reclamă faptul că instalațiile Arterm s-au defectat. Din acest motiv, locatarii sunt privați de căldură, lucru care e mai mult decât necesar în acest debut de sezon rece. Oare „plata" va fi la fel de consistentă?!

● **Cei care nu mai sunt...** În ultimul timp s-au întețit glasurile împotriva acelor partide care-și fac campanie electorală într-un mod nepotrivit. Felicia D., din Arad, reclamă faptul că a primit o felicitare de Sf. Dumtiru pentru soțul său care a decedat acum... șase luni. Probabil că partidul în cauză n-a înțeles să păstreze aparențele măcar acolo unde pietatea impune acest lucru...

Redactor de serviciu,
A. B.

PRIMARII - INSTRUIȚI ÎN DOMENIUL PROTECȚIEI COPILULUI

Începând de ieri, la Moneasa se desfășoară o întâlnire cu referenții sociali și primarii din toate primăriile din județ, acțiune organizată de Direcția pentru Protecția Drepturilor Copilului Arad (D.G.P.D.C.).

Scopul întâlnirii îl constituie dezbaterea noilor reglementări în domeniul protecției copilului precum și stabilirea unor modalități de colaborare între instituțiile participante. Vor fi expuse de asemenea și strategiile pe termen scurt și mediu ale D.G.P.D.C. Arad.

Lucrările se încheie vineri, 17.11.a.c., când vor fi formulate și concluziile întrunirii.

S. AMBRUȘ

ISTORIA ÎNTRE DOCUMENT ȘI ORALITATE

În organizarea Consiliului Județean Arad, a Inspectoratului pentru Cultură Arad, a Complexului Muzeal Arad și a Universității de Vest „Vasile Goldiș", s-a desfășurat ieri, 15 noiembrie 2000, simpozionul **Istoria între document și oralitate**. După saluturile rostite de oficialități arădene și de directorul Muzeului, Pascu Hurezan, în sala festivă a Palatului Administrativ au susținut comunicări în plen Dumitru Suciu (Cluj), Gheorghe Șora (Arad), Septimiu Păcurariu (Arad), Liviu Achim (Arad) și Alexandru Porțeanu (București). Lucrările au continuat pe secțiuni, la Palatul Administrativ și la Palatul Cultural, problemele istorice abordate fiind grupate pe teme - istorie veche și arheologie, istorie medievală și istoriografie, istorie modernă, istorie contemporană. Au prezentat lucrări științifice specialiști în domeniu din București, Cluj-Napoca, Timișoara, Deva, Sibiu, Zalău, Târgu-Mureș, Reșița, Oradea, Brașov și, bineînțeles, Arad.

C. L.

PREȚUL AURULUI

Banca Națională: Pentru gramul de aur de 24 K, prețul cu ridicata - 213.107 **lei,** iar prețul de achiziție - 191.796 lei. Prețuri valabile ieri.

Piața neagră - Aur 14 K: cumpărare - 110.000 lei/g, vânzare - 125.000 lei/g. **Aur 18 K**: cumpărare - 130.000 lei/g, vânzare - 160.000 lei/g.

ÎN 3 SEDII DIFERITE...

Ieri, la Inspectoratul teritorial de muncă (ITM) Arad, inspectorul general al acestei instituții, **Teodor Lipovan,** a susținut o conferință de presă. Noutățile punctate s-au referit la funcționarea ITM, care de ieri își desfășoară activitatea în locuri diferite, după cum urmează: sediul central - str. Episcopiei nr. 11-13 (tel. 211.762, 211862) - activități de control a securității și sănătății în muncă și control în domeniul relații de muncă; casieria; sediul de pe str. Gh. Lazăr - activități de evidență, înregistrare a angajatorilor, relații de muncă, consultații (tel. 211760) și vechiul sediu de pe str. Episcopiei nr. 2 - activitatea de asistență tehnică și consultanță în protecția muncii.

O altă noutate se referă la mărirea termenului de depunere a documentațiilor pentru obținerea autorizației de protecție a muncii de la 30 zile la 90 zile.

C. TRIF

Echipa de serviciu

MIRCEA CONTRAȘ
-secretar de redacție.
Bianca Felea,
Adela Homorâceanu,
Ioan Leac,
Dina Rujan,
Ramona Vidulescu
– tehnoredactare computerizată.
Anca Bugariu,
Diana Duțu,
Doina Jurcă,
Aurica Telcian
– corectură.

ASIBAN
B.C.R. B.R.D. C.E.C. Banca Transilvania I.S.A.F.
ASIGURAREA
DE CARE AI NEVOIE
Tel./fax: 254691
sediul B.C.R.

CURSUL VALUTAR*

- VALORI ÎNREGISTRATE IERI, 15 NOIEMBRIE 2000

Denumirea valutei	BNR	BCR		BRD		Banca Transilvania		Banca Agricolă		Bursa neagră	
		C	V	C	V	C	V	C	V	C	V
Dolar	25079	25010	25260	24880	25350	25030	25260	25000	25280	25000	25200
Marca	11023	10765	11205	10820	11205	10800	11080	10850	11055	10800	11100

ALiază-te cu cei PUTERNICi!
PD
Gheorghe SECULICI
Arhitect
Director General
PROIECT S.A.
Dan IONESCU
Economist
Secretar de Stat
Şef Oficiul Concurenţei
Adrian NIŢU
Inginer
Director
Zona Liberă
Gheorghe FALCA
Inginer
Vicepreşedinte
Consiliul Judeţean

CRIZĂ DE MOTORINĂ ÎN ARAD

Întrucât oferta Petrom-ului nu acoperă cererea de motorină, benzinăriile particulare au majorat preţurile la acest produs. Astfel, preţul unui litru de motorină a ajuns la unele benzinării la o cifră „de speriat": 14.000 lei.

La această criză a motorinei s-a ajuns din cauză că societatea Petrobrazi a înjumătăţit cantitatea pe care o livrează. Pentru o bună aprovizionare cu acest combustibil ar fi nevoie zilnic de 10 mii de litri, dar se asigură doar cinci.

Conducerea SNP Petrom - sucursala Arad - ne-a confirmat prin dl. director Marin Duţă, faptul că solicitările sunt într-adevăr foarte mari. Diferenţa este însă că la staţiile Petrom preţul motorinei este de 9.700 lei.

O. B.

ACCIDENT GRAV LA ŞIMAND

Gorgoş Ema Laura (32 ani) a fost accidentată grav pe raza localităţii **Şimand** de către C. I. din **Curtici**, care conducea autoturismul AR-03-MOB. Victima este din municipiul **Roman** (judeţul Neamţ) şi este principala vinovată în cazul accidentului, întrucât a traversat drumul prin loc nepermis, fără să se asigure în prealabil.

B. O.

S-A SPÂNZURAT...

Zilele trecute a fost găsită spânzurată, la locuinţa sa din **Arad**, **Ficzek Vilma**. Potrivit unor surse din cadrul Poliţiei arădene, nu sunt suspiciuni cu privire la cauzele decesului. F. V. era în vârstă de 76 de ani.

Pentru nedepunerea declaraţiei de asigurare

MII DE ARĂDENI - ARŞI LA BUZUNARE

Potrivit O.U.G. 41/2000, nedepunerea declaraţiei de asigurare la D.G.M.P.S. Arad constituie contravenţie şi atrage după sine sancţiunea cu o amendă cuprinsă între un milion şi trei milioane de lei.

În situaţia aceasta se află mii de arădeni care au împlinit vârsta de 18 ani, realizează un venit de cel puţin un sfert din salariul mediu brut pe economie (767.625 lei în prezent) şi, în plus, fac parte din următoarele categorii: 1. Asociat unic, asociaţi, comanditori şi acţionari; 2. Administratori sau manageri care au încheiat contract de administrare sau management; 3. Membrii asociaţiilor familiale; 4. Persoane autorizate să desfăşoare activităţi independente; 5. Persoane care desfăşoară activităţi exclusiv pe bază de convenţie civilă.

Cum foarte multă lume ajunge să fie amendată pentru că nu ştie ce şi cum în ceea ce priveşte aceste declaraţii de asigurare, am luat legătura cu d-na Mărioara Gozman, director general adjunct pe probleme de asigurări sociale din cadrul DGMPS Arad. Discuţia avută o vom prezenta într-unul din numerele viitoare ale ziarului nostru.

N. OPREAN

INFRACŢIUNI

Sunt cercetaţi în stare de libertate, numiţii: ■ **Ungureanu Valentin** (24 ani) din **Petrila**, fără ocupaţie, care a sustras dintr-un birou de la Clubul Şcolar „Mihai Viteazu" din Ineu, un diplomat şi o aerotermă, în valoare de 1.000.000 lei. ■ **Birta Mihai** (33 ani) din **Ineu**, fără ocupaţie, care a sustras 50 kg orzoaică de la locuinţa numitei Bucatoş Elena, din Ineu. Valoarea prejudiciului este de 150.000 lei - recuperat. ■ **Boariu Gheorghe** (30 ani) din **Ineu**, fără ocupaţie, are de executat şapte luni închisoare, pentru săvârşirea infracţiunii de furt calificat.

GRAJD ÎN FLĂCĂRI

În data de 14 nov. 2000, la ora 16,15, Secţia de Pompieri Bârzava a intervenit cu o autospecială pentru stingerea unui incendiu la o casă particulară, proprietatea lui Suciu Ioan din satul Juliţa nr. 283, comuna Vărădia de Mureş.

A ars aproximativ 30 mp acoperiş din ţigla de la grajd.

Pagubele materiale produse în urma incendiului sunt de circa 20.000.000 lei.

„Cauza incendiului a fost un burlan de fum amplasat aproape de materiale combustibile", ne-a informat dl. lt. col. Ioan Sechel, şeful Biroului inspecţiei pentru prevenirea incendiilor în cadrul Grupului de pompieri „V. Goldiş" Arad.

N. O.

La bugetul asigurărilor sociale

CINCI DOSARE DE EŞALONARE AU FOST RETRASE

În judeţul Arad sunt 76 de societăţi comerciale care au primit aprobare pentru eşalonarea datoriilor faţă de bugetul asigurărilor sociale. 27 de firme au eşalonări la plata debitelor faţă de fondul de agricultură, iar 49 la CAS.

Din păcate, nu toate acestea îşi respectă obligaţiile pe care le impune Ordinul 105/1999 cu privire la eşalonarea datoriilor.

„Astfel, în ultima perioadă, ne-am văzut obligaţi să retragem eşalonarea la cinci firme fie pentru că nu au depus scrisorile de garanţii bancare, fie pentru că nu şi-au plătit obligaţiile curente ori ratele", ne-a declarat dl. Victor Neamţiu, şef Corp Control în cadrul Direcţiei Muncii Arad.

Cele cinci firme sunt: MODULEX Arad (360 milioane lei debite, 1,3 miliarde lei datorii cu tot cu majorări); CSM România (73 milioane debite, 306 milioane total cu majorări); ELCO (977 milioane debite, 2,3 miliarde cu tot cu majorări); IATSA (632 milioane debite, 1,2 miliarde - cu tot cu majorări); B.B. Corporation (112 milioane debite şi 246 milioane cu tot cu majorări).

N. O.

ELECTRICIENI „ELECTROCUTAŢI" CU PUMNII

În cursul zilei de marţi, o echipă de electricieni de la Formaţia de lucru din Chişineu Criş a fost luată la bătaie de câţiva localnici, în timp ce încerca să debranşeze de la reţeaua de curent electric mai mulţi abonaţi casnici restanţiei la plată.

„Acest fapt este fără precedent. Au mai fost băieţii înjuraţi şi huliţi, chit că nu fac altceva decât să aplice legea, însă să fie bătuţi nu s-a mai întâmplat", ne-a declarat dl. Valentin Müller, director marketing în cadrul Sucursalei de distribuţie a energiei electrice Arad.

Fiind sesizată, Poliţia a început cercetările.

N. O.

La Ineu

FESTIVAL-CONCURS „FLOARE DE PE CRIŞ"

Duminică, 19 noiembrie, începând cu orele 16, va avea loc, în sala Casei de cultură Ineu, festivalul-concurs pentru solişti de muzică populară „Floare de pe Criş", aflat la cea de-a XI-a ediţie, organizat de Primăria oraşului Ineu, Orchestra Populară „Rapsozii Zărandului" Arad şi Casa orăşenească de cultură Ineu. Solişti invitaţi: Cornelia Căprariu Roman, Rodica Ardelean Oniţa, Malvina Nagy, Tiberiu Crişan, Mărioara Dehelean. Dirijor - Petrică Paşca.

A DISPĂRUT DE LA DOMICILIU

Rada Florentina, 21 ani, din sat IOSAŞ - Gurahonţ, amnezică, a dispărut în data de 28 octombrie, de la domiciliu. În ziua respectivă purta pantaloni negri, bluză roşie. Azi-noapte a fost văzută în centrul municipiului. Semnalmente: şatenă, ochi căprui, cca 1,60 m înălţime. Cine a văzut-o este rugat să anunţe cel mai apropiat post de poliţie.

PE ŞOSELE

La ultimul raid efectuat de către **Poliţia Rutieră** au fost reţinute şapte certificate de înmatriculare a vehiculelor şi s-au aplicat 173 de amenzi. Valoarea totală a amenzilor aplicate şoferilor neglijenţi, care au încălcat legea, este de peste 16,2 milioane lei. Au fost ridicate, în vederea suspendării, trei permise auto.

B. O.

Guvernul va decide săptămâna viitoare în privința ajutoarelor bănești pentru plata datoriilor la energia termică

Ministrul Muncii și Protecției Sociale va elabora, pînă săptămîna viitoare, un proiect de act normativ pentru desemnarea categoriilor de familii care vor putea beneficia de un ajutor bănesc suplimentar pentru plățile restante la întreținere, a anunțat miercuri, la Palatul Victoria, consilierul de stat Iuliu Bara.

El a precizat că Ministerul Finanțelor și Ministerul Industriei vor redacta, la rîndul lor, un act normativ care va "materializa" acest ajutor bănesc.

Guvernul a luat act în ședința de miercuri de o notă privind măsurile ce se impun pentru deblocarea fluxurilor financiare provenite din încasări de la populație ale furnizorilor de energie termică, prin majorarea ajutoarelor bănești acordate categoriilor defavorizate ale populației.

Guvernul a optat pentru varianta ca datoriile față de furnizorii de energie termică, înregistrate la 31 martie 2000, ale familiilor cu un venit mediu net pe membru de familie mai mic de un milion de lei să fie anulate diferențiat, în funcție de plata de către aceste familii a facturilor curente din perioada aprilie-octombrie 2000.

În condițiile în care o familie are un venit mediu net pe membru de 600.000 lei și și-a achitat factura de energie termică la zi, datoriile înregistrate la 31 martie 2000 se anulează integral; dacă a plătit cel puțin jumătate din valoare, datoriile se anulează în proporție de 90%, dacă a plătit cel puțin un sfert, 80% din datorii se anulează, iar dacă nu a plătit nimic, se anulează numai jumătate din datorie.

Dacă o familie are un venit mediu net pe membru cuprins între 600.001 lei și 750.000 de lei și și-a achitat factura de energie termică la zi, datoriile înregistrate la 31 martie 2000 se anulează în proporție de 95%; dacă a plătit cel puțin jumătate din valoare, datoriile se anulează în proporție de 75%, dacă a plătit cel puțin un sfert, jumătate din datorie se anulează, iar dacă nu a plătit nimic, se anulează 40% din datorie.

Dacă o familie are un venit mediu net pe membru cuprins între 750.001-1.000.000 lei și și-a achitat factura de energie termică la zi, 90% din datoriile înregistrate la 31 martie 2000 se anulează; dacă a plătit cel. puțin jumătate din valoare, datoriile se anulează în proporție de 70%, dacă a plătit cel puțin un sfert, 40% din datorie se anulează, iar dacă nu a plătit nimic, se anulează 20% din datorie.

Familiile care vor primi ajutor bănesc se vor angaja să plătească integral facturile la energia termică în perioada noiembrie 2000 - martie 2001.

Ajutorul bănesc va fi de o cincime din suma eligibilă, conform grilei de criterii. Totuși, nota discutată de Guvern precizează că varianta aleasă implică o gestiune complicată și birocrație, fiind un proces complex.

În Arad CREȘTE NUMĂRUL CAZURILOR DE HEPATITĂ A

Spitalele arădene înregistrează cel mai mare număr de cazuri de hepatită A din ultimii ani, zilnic fiind internați 7-8 bolnavi.

Din cauza numărului mare de bolnavi, pacienții sunt nevoiți să stea cîte doi într-un pat, deoarece numărul lor depășește capacitatea saloanelor pentru boli contagioase. Numărul total al pacienților internați, în prezent, cu hepatită A este de 63.

Medicii arădeni au spus că, pe lîngă focarele de infecție existente în localitățile Sîntana, Sîmpetru German și Tisa Nouă, a mai izbucnit unul și în comuna Pîncota. Șapte frați care locuiesc în această localitate au fost internați la secția de Boli Contagioase.

Statul va subvenționa 45% din valoarea mașinilor agricole achiziționate de fermieri

Guvernul a decis, printr-o ordonanță de urgență adoptată miercuri, să sprijine producătorii agricoli în procesul de achiziționare a tractoarelor, combinelor, mașinilor și utilajelor agricole cu plata în produse agricole.

Astfel, pe lîngă subvenția suportată de Ministerul Agriculturii și Alimentației, de 25% din valoarea utilajului, s-a decis acordarea unei subvenții suplimentare de 20% din bugetul de stat. Restul va fi suportat de producătorul agricol (55%), care va face plata prin produse agricole. Subvenția totală, care reprezintă 45% din valoarea utilajului, se eliberează pe baza unui contract de vînzare-cumpărare de tehnică agricolă cu plata în produse agricole.

A doua facultate - gratuit

Studenții din învățămîntul de stat și particular pot urma, din anul academic 2001-2002, o a doua facultate pe locuri finanțate de la bugetul de stat, numai dacă Senatul universității va aviza acest lucru, sau dacă prevederea este cuprinsă în Carta universitară, a declarat, miercuri, agenției MEDIAFAX, Mircea Mureșan, director în Ministerul Educației Naționale.

Absolvenții învățămîntului superior de stat sau particular pot urma o a doua specializare pe locuri finanțate de la bugetul de stat, cu acordul Senatului, indiferent dacă prima facultate urmată a fost gratuită sau cu taxă, a mai spus Mureșan.

Locurile pentru cea de a doua specializare, finanțate de la bugetul de stat, sunt luate din cifra de școlarizare alocată universității de Ministerul Educației Naționale pentru anul în curs, iar cele în regim cu taxă se iau din locurile stabilite de Senatul universității pentru admiterea din anul respectiv.

La închiderea ediției

NINI SĂPUNARU A FOST DEMIS DIN FUNCȚIA DE DIRECTOR AL DIRECȚIEI GENERALE A VĂMILOR

Directorul Direcției Generale a Vămilor (DGV), Nini Săpunaru, a declarat, miercuri seara, agenției MEDIAFAX, că, în jurul orei 19:30, a primit o comunicare semnată de un director din cadrul Ministerului Finanțelor, potrivit căreia a fost demis din funcție prin ordin al ministrului Decebal Traian Remeș.

Săpunaru consideră că Remeș a încălcat Legea funcționarului publuic, întrucît înainte de a se lua o asemenea măsură trebuiau să existe niște rapoarte care să conducă la această decizie și despre care persoana destituită să fie înștiințată.

"Trebuia să fiu și eu întrebat înainte să fiu dat afară pentru că așa spune legea, dar nu s-a întîmplat așa. Consider că este gestul unui om disperat, fiind vorba despre o răzbunare politică personală a lui Decebal Traian Remeș", a afirmat Nini Săpunaru.

Fostul director al DGV a mai spus că va ataca în contencios administrativ decizia ministrului de Finanțe.

Demiterea lui Nini Săpunaru survine unei confruntări pe care acesta a avut-o, marți seara, la un post de televiziune, cu ministrul Finanțelor, Decebal Traian Remeș.

VERNISAJ

Vineri, 17 noiembrie a. c., ora 17, la sala Forum din Arad va avea loc vernisajul expoziției de pictură, acuarelă și icoană pe sticlă a Elenei Boțan, cu ocazia aniversării a 30 de ani de activitate și a 50 de ani de viață. Prezintă criticul de artă Deliu Petroiu, din Timișoara.

Seară bănățeană la Restaurantul Clubul Presei

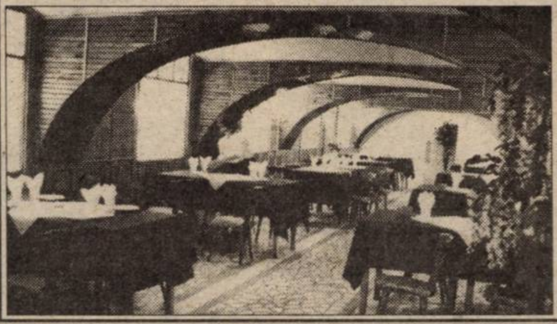

Vineri, 17 noiembrie a.c., începând cu ora 20, Restaurantul Clubul Presei (B-dul Revoluției nr. 81) organizează o SEARĂ BĂNĂȚEANĂ. Invitați: **MARIA DEHELEAN, IRINA IOVESCU, MARIANA ABRUDAN și formația SONOR.**

Preț: 100.000 lei/persoană în care este inclus și meniul.

Informații și rezervări de locuri: tel. 280989.

JOI, 16 NOIEMBRIE 2000

TVR 1

7,00 Telematinal
8,00 Jurnalul de dimineață
9,00 Jurnal regional
9,30 Agenda electorală
10,00 Practic TV
10,30 TVR Cluj-Napoca
11,20 TVR Iași
12,10 TVR Timișoara
13,10 Tezaur folcloric - rel.
14,00 Jurnalul de prânz
14,15 CiberFan
14,30 Justițiarii - rel.
15,20 Amprente - rel.
15,35 Conviețuiri
17,00 Studioul electoral
17,30 O altă realitate - s.
18,00 Handbal feminin: **România A - Olanda**, în direct
19,00 Infomania
19,10 Avanpremieră Știri
19,15 Pasiuni - s.
20,00 Jurnal * Meteo
20,40 Sport
20,45 Alegeri prezidențiale 2000
22,15 Poveste imorală - s.
23,05 Cu ochii'n 4
0,00 Jurnalul de noapte
0,15 Marele Jazz

TVR 2

7,00 Atelierul lui Newton - rel.
7,35 Sabrina, vrăjitoare la 17 ani - rel.
8,05 Desene animate
8,35 Toți, împreună
9,25 Pe muchie de cuțit - rel.
10,55 Știri
11,00 Să mori din dragoste - s. rel
11,55 Femeia ispititoare - s. rel.
12,40 Tribuna partidelor parlamentare
13,15 Desene animate
13,45 Cinci pentru națiune
14,50 Sabrina, vrăjitoare la 17 ani - s.
17,10 Povestiri cu Internet neasteptat
17,40 Stăpânul animalelor - s.
18,30 Telejurnal TVR 2
19,05 Alegeri 2000
20,05 Călătorind prin țară - rel.
20,40 Germaine și Benjamin - s.
21,10 Mike Hammer, detectiv particular - s.
22,00 Știri
(●) 22,05 Cinematograful de artă: **Revizorul** - dramă, Rusia, 1996
23,50 Stăpânul animalelor - s. rel.
0,30 TVM. Mesager

PRO TV

7,00 Bună dimineata!
10,00 Agendă electorală
10,20 Tânăr și neliniștit - s., rel.
11,10 Casa McCallister - s. rel.
12,00 Oglinda timpului - s.
12,25 Una gătește, cealaltă nu - comedie romantică, SUA, 1983
(●) 14,15 În pași de dans - f. rel.
15,55 Jocuri magice
16,00 Tânăr și neliniștit - s.
16,50 Sens unic
17,00 Știrile Pro TV
17,25 Agendă electorală
17,30 Viața bate filmul - talk show
18,10 Vremea. Pro TV te ascultă ce vezi
18,20 Teo
19,00 Știrile Pro TV
19,55 Agendă electorală
(●) 20,00 Împotriva sistemului - dramă, SUA, 1998
21,55 Știrile Pro TV
22,00 Eu vreau să fiu președinte - cu Florin Călinescu
23,45 Știrile Pro TV
0,00 Zero
1,00 Omul care aduce cartea
1,05 Profit. Pro TV te ascultă ce vezi

TV ACASĂ

10,00 Știrile de Acasă - rel.
10,35 Acasă la bunica - rel.
10,45 Căsuța poveștilor - rel.
11,00 Dragoste și putere - rel.
11,30 Fiorella - rel.
12,20 Dragoste nebună - s., rel.
13,10 Luisa Fernanda - s. rel.
14,00 Războiul pasiunilor - s., rel.
15,00 Înger sălbatic - s.
15,45 Miracolul iubirii - s.
16,45 Desene animate
16,55 Acasă la români
17,00 Dragoste și putere - s.
17,30 Fiorella - s.
18,20 Acasă la bunica
18,30 Știrile de Acasă
19,10 Iubire fără limite - s. primul episod
20,00 Dragoste nebună - s.
20,55 Luisa Fernanda - s.
21,50 Patru pentru Texas - western, SUA, 1963
0,00 Închiderea programului Acasă

ANTENA 1

7,00 Observator
8,00 'Neața
11,00 Omul-orchestră - comedie, coprod., 1970
13,00 Știrile amiezii
13,15 Dragostea învinge - s.
14,00 Cinci piese ușoare - dramă, SUA, 1970
16,00 Zile din viața noastră - s.
16,50 Joi TeleEuro- bingo 2
19,00 Observator
19,50 Din dragoste, cu Mircea Radu
(●) 21,30 Brigada mobilă
22,00 Marius Tucă Show
23,00 Observator
23,30 Noaptea târziu cu Mircea Badea
(●) 0,30 Farul - dramă, coprod., 1986
2,00 Dragostea învinge - s. rel.

PRIMA TV

7,00 Milagros - s., rel.
8,00 Prima Mix!
15,00 Milagros - s.
15,55 Clip Art
16,00 Stil - rel.
17,00 Detectivi de elită - s.
18,00 Focus
19,00 Real TV
19,30 Impact
20,00 Joker
21,50 Cronică cârcotașului
22,00 Focus
22,30 Obiectiv
23,30 Impact - rel.
0,00 Detectivi de elită - s. rel.
0,55 Clip Art
1,00 Focus - rel.

TELE 7 ABC

7,00 Bună dimineața, România!
10,00 Teleshopping
10,25 Economic ABC - rel.
10,50 Gura lumii - rel.
11,00 Dați vina pe Corina - rel.
12,00 Reporter Tele 7 - rel.
13,00 Ora unu a venit - rel.
13,15 24 din 24 - rel.
14,00 Clubul microbiștilor
15,00 Teleshopping
15,20 Tinerețe fără bătrânețe
16,00 Post Meridian
17,00 Dați vina pe Corina!
18,00 Cutia muzicală - rel.
18,50 Pariul Trio. Loto
19,00 Telejurnal
19,30 Economic ABC
19,45 Gura lumii
20,00 Dan Diaconescu în direct
20,50 Pariul Trio
22,00 Linia întâi
23,00 Dreptul la apărare
23,05 Pariul Trio
23,15 Viața noastră cea de toate zilele
1,00 Ora unu a venit - rel.

TV ARAD

7,00 Știri TVA - rel.
7,30 Divertisment
8,00 'Neața
11,00 Omul orchestră - comedie, Franța
13,00 Știrile amiezii
13,15 Dragostea învinge - s.
14,00 Cinci piese ușoare - dramă, SUA, 1970
16,00 Zile din viața noastră - s.
16,50 Divertisment
17,30 Viata spirituală
18,00 Studio electoral
18,30 Știri TVA
19,00 Observator
19,50 Din Dragoste
(●) 21,30 Brigada Mobilă
22,00 Marius Tucă Show
23,00 Știri TVA
În continuare program identic cu cel al Antenei 1

TV INTERSAT

8,30 Cafeaua de dimineață
9,30 Trei destine - s.
10,15 Preciosa - s.
11,00 Știrile Intersat * Vocea străzii * Reportajul zilei - rel.
12,00 În căutarea dreptății - film
13,30 Comorile lumii - rel.
13,45 Obiectiv economic - rel.
14,00 Radical Power - s.
14,30 Provocarea naturii - s.
15,00 Trei ceasuri rele - rel.
16,00 Emisiune în limba maghiară
17,00 Umbre - rel.
17,15 Cum să-mi îngrijesc câinele - s.
18,00 Avanpremiera știrilor Intersat
18,02 Haideți să ne jucăm - s.
18,14 Poanta zilei
18,15 Știrile Intersat * Vocea străzii * Reportajul zilei
19,00 Safari - s.
19,30 Studio electoral
20,30 Planeta video a copiilor - s.
21,00 Studio electoral
22,00 Bumerang - s.
22,30 Puls economic

HBO

10,00 Chinurile dragostei - comedie, SUA, 1998
11,30 Cursă sub soare - dramă, SUA, 1996
13,15 Goana după cadou - comedie, SUA, 1996
14,15 Ce vrăji mai fac fetele - comedie, SUA, 1998
16,30 Dragoni americani - acțiune, SUA, 1997
18,00 Panică în tunel - acțiune, SUA, 1996
20,00 Dosarele X - SF, SUA, 1998
22,00 Sentimente vechi - comedie, SUA, 1997
23,45 La bine și la rău - comedie, SUA, 1997
1,45 Spawn - s.

PRO TV INTERNAȚIONAL

0,00 Știrile Pro TV
0,55 Jocuri magice
1,00 Omul care aduce cartea
1,05 Eu vreau să fiu președinte - emisiune cu Florin Călinescu
2,50 Revista presei cu Neculai Constantin Munteanu
3,00 Știrile Pro TV
3,10 Profit
3,15 Acasă la bunica
3,30 Știrile de Acasă
4,00 Știrile ProTV
4,25 X și ZERO
4,30 Viața bate filmul
5,30 Pro TV te ascultă ce vezi
5,35 Teo - talk show
6,15 Urmărire generală

ATOMIC TV

7,00 Selector
10,25 Reactor
10,30 Atomic Café - rel.
11,00 Atomix
14,00 Interactiv
15,30 Proaspete și fierbinți
15,55 Reactor
16,00 Metropolis
17,00 Selector
19,00 Atomix
21,55 Reactor
22,00 Hai Hui - rel.
22,30 Selector
23,00 Klub Bizzar - rel.
0,00 Insomnia

RADIO ARAD & RADIO CONTACT (99,1 MHZ)

6,00 Lupta cu somnul
8,00 Bună dimineața, Arad!
10,00 Tovarășii mei
12,00 Pulsul zilei
14,00 Radio Magazin DW
15,00 Contact FM
17,00 Votează ce urmează
19,00 Bună seara, Arad!
19,30 Albumul zilei
20,00 Muzica generației în loden
21,00 Lumea voastră
22,00 În arșița muzicii
24,00 Contact FM

RADIO PRO FM (92,1 MHz)

1,00-3,00 TOP 30 AIRPLAY PRO FM (r) cu Cristi Schnebli; **3,00-5,00 MUZICĂ; 5,00-5,30 BULETIN DE ȘTIRI** la fiecare sfert de oră; **5,30-8,00 PRO FM PÂNĂ LA UNU** cu Nono Semen și Laura Călăceanu; **7,00-10,00 PRO FM PÂNĂ LA UNU** cu Cătălin Lăpușcă; **10,00-13,00 PRO FM PÂNĂ LA UNU** cu Mihai Dobrovolschi; **13,00-14,00 13-14 CU ANDREI** cu Andrei Gheorghe; **14,00-17,00 POFTIM PRO FM** cu Cristian Pavel; **17,00-19,00 ARBEMA PREMIUM MUSIC** cu Cătălin Lăpușcă; **19,00-22,00 ACULTĂ-ȚI MUZICA** cu Andi Moisescu; **22,00-23,00 AUTO PRO FM CLUB** cu Dan Vardie; **23,00-1,00 RONDUL DE NOAPTE** cu Răzvan Exarhu

RADIO TIMIȘOARA

6,00 Ceasurile dimineții
8,00 Muzică populară cu dedicații
9,00 Cânt din suflet
9,35 Romanțe și cântece de petrecere
10,00 De zece ori România; 11,00 Gramofon
12,00 Miez de zi la polul vest
13,00 Emisiune în limbile minorităților
16,00 Radio cocktail; 18,00 Actualitatea radio
18,10 Alegeri parlamentare 2000
19,00 Radiojurnal; 19,15 Un răspuns pentru fiecare; 20,05 Călătorie în lumea poveștilor
20,15 Școala pământului
21,00 Curierul de seară
Știri: 6,00; 7,55; 9,00; 11,00; 12,50; 17,00; 20,00; 21,00; 21,55.; **Radio Jurnal:** 7,00; 16,00; 19,00.
Agenda electorală: 9,30; 20,30.

RADIO SEBIȘ

6,00-9,00 Matinal „21"
9,00-10,00 „Alo, tu alegi!"
10,00-12,00 Cafeaua de zece
12,00-14,00 Magazin 21
14,00-15,00 Astăzi te sărbătorim - muzică populară cu dedicații
15,00-18,00 La bani mărunți - talk show
18,00-19,00 La mulți ani! - dedicații muzicale
19,00-20,00 Casa noastră
20,00-22,00 Expresul de seară
22,00-24,00 Club 21
0,00 92,1 Insomnii

ALGLASS
TAMPLARIE DIN ALUMINIU SI P.V.C.
USI SI FERESTRE DIN PVC DECEUNINK-BELGIA
PRETURI SI CALITATE DE EXCEPTIE
Str. Roșiori nr. 26; Tel./Fax: 289053
Piața Spitalului Bl. 1D; Tel/Fax: 253868

CANDIDAȚII PRM - LA PECICA ȘI SEMLAC

Țineți minte trei cuvinte: „Vadim Tudor, președinte!”

Ieri, în piața din Pecica, candidații Partidului România Mare s-au întâlnit cu toți cei prezenți pentru a expune programul partidului. Candidații pentru Senat și Camera Deputaților au fost întâmpinați cu aplauze de locuitorii comunei Pecica. Domnul Constantin Dorel Onaca, Creț Nicoară, Morosteș Eugen și Popina Viorel au expus ideile PRM-ului pentru ca județul Arad să iasă din anonimatul în care se găsește. În plan economic, dl. Onaca Constantin a ținut să precizeze că principalul obiectiv este construcția autostrăzii ce va lega România de Europa, Nădlac-Arad-Constanța. Președintele PRM Arad, dl. Creț Nicoară, a subliniat cele trei cuvinte importante pentru arădeni: **„Vadim Tudor președinte!”**. **„Dacă nu acum, atunci când să facem dreptate în țară?”**, se întreba, retoric, dl. Onaca Constantin. Singura șansă pentru români este ca pe 26 noiembrie, votul nostru să meargă pentru Partidul România Mare și liderul său Corneliu Vadim Tudor.

Întâlnirea cu locuitorii din Pecica s-a încheiat cu un recital susținut de orchestra **„Rapsozii Zarandului”**, condusă de maestrul **Petrică Pașca** și de formația **Bairam**.

● ***Cetățenii din Semlac au cerut: „ONACA, SENATOR!”***

Caravana PRM a ajuns în cursul după-amiezii la Semlac, unde majoritatea semlecanilor au dorit să-i cunoască pe candidații Partidului România Mare pentru Senat și Camera Deputaților. Au fost prezenți la întâlnire candidații PRM, **Creț Nicoară**, **Onaca Dorel Constantin**, **Morosteș Eugen** și **Popina Viorel**. O mare de oameni au aplaudat discursurile candidaților PRM și au scandat: **„Vadim, președinte!”** și **„Onaca - senator!”** Oamenii au expus candidaților PRM problemele cu care se confruntă și au cerut sprijin pentru rezolvarea acestora. Și aici dialogul s-a încheiat cu recitalul orchestrei **Rapsozii Zarandului** și al formației **Bairam**.

Caravana PRM continuă!

Dacă nu ACUM, prin VOT, atunci când să facem DREPTATE în țară?

CANDIDAȚII PRM - LA CĂMINUL DE BĂTRÂNI ARAD

În timp ce actuala putere îi batjocorește, iar alți politicieni îi ignoră, ieri, Dorel Constantin Onaca și ceilalți candidați PRM au vizitat Căminul de bătrâni Arad, mulțumindu-le pentru ce au făcut într-o viață de om și aducându-le în suflet un strop de bucurie.

„LUPTĂM PENTRU A PRELUA INSTITUŢIILE COMUNITĂŢII ROMÂNEŞTI DIN UNGARIA”

dialog cu dl. TRAIAN CRESTA, preşedintele Autoguvernării pe ţară a românilor din Ungaria

FOTO: ŞT. MATYAŞ

– Pentru început, dle Cresta, explicaţi-ne ce înseamnă o autoguvernare.

– Există o lege pentru minorităţi care asigură multe posibilităţi pentru o comunitate minoritară etnic, dacă se organizează sub forma autoguvernării. Sub această formă, putem prelua diverse instituţii - şcoală, grădiniţă, centru cultural, teatru ş.a.m.d.

– Cine asigură finanţarea?

– Teoretic, statul ungar; dar deocamdată - deşi există legea - nu s-a creat cadrul juridic concret pentru a asigura fondurile financiare. Bineînţeles, sunt autoguvernări finanţate de ţara-mamă, cum e cea germană. Minoritatea germană de aici are teatru, şcoli, grădiniţe - finanţate de statul german. Noi luptăm acum pentru a prelua instituţiile noastre - avem 11 şcoli generale (unde se predă în limba română), grădiniţe, liceul românesc „N. Bălcescu” din Gyula, diferite catedre de limba română la universităţi. Dar, pentru moment, nu avem fonduri ca să preluăm aceste instituţii.

– Autoguvernarea pe ţară a românilor din Ungaria s-a înfiinţat abia în toamna anului trecut. De ce s-a întârziat atât?

– Noi suntem una din cele 13 autoguvernări care funcţionează în Ungaria, în momentul de faţă. Întârzierea s-a datorat modificării legii electorale de anul trecut. Au fost multe neînţelegeri, datorate faptului că mulţi aşa-zişi români formau tot felul de autoguvernări, doar din raţiuni de „etno-business”, nu pentru altceva. La un moment dat, doar în Budapesta erau zece astfel de autoguvernări.

– În afara acestor chestiuni de organizare, care sunt poblemele majore ale comunităţii româneşti din Ungaria?

– Cea mai mare problemă a noastră este că nu avem deputaţi în Parlamentul Ungariei. Nici o minoritate nu are, de altfel. Acum aşteptăm modificarea legii în parlament şi eu sper ca după alegerile din 2002 să aibă fiecare minoritate un deputat în Parlament.

– Cu ce s-ar ameliora astfel situaţia românilor din Ungaria?

– Dacă cineva intră în Parlament luptă pentru minoritate de pe altă poziţie. Altfel este mult mai greu pentru orice minoritate să obţină drepturi.

– Toţi românii din Ungaria mărturisesc că limba română se vorbeşte din ce în ce mai puţin în comunitatea românească. De ce se întâmplă acest lucru?

– Explicaţia e simplă - asimilarea se simte peste tot, la noi în Ungaria ca şi în alte părţi. Românii din Ungaria trăiesc majoritatea în localităţi mici, îşi câştigă existenţa din agricultură. Pentru că din asta nu îşi asigură venituri suficiente, tinerii pleacă la oraş, iar în oraşele mari nu mai vorbesc limba română.

A consemnat
CĂTĂLINA LATU

CINE ŞI CUM CITEŞTE CONTOARELE?

SISTEMUL PAUŞAL - UN SISTEM JECMĂNITOR

B. Marica, Arad. 1. Chestiunea ridicată de dv. nu este singulară, cei care nu sunt contorizaţi vor plăti şi plătesc indiscutabil mult mai mult, **sistemul pauşal de plată fiind cel mai jecmănitor sistem din câte există în lume**. Aşadar, cele patru familii nu au altă soluţie decât, fie de a-şi contoriza locuinţele, fie de a plăti - cum bine ziceţi - pe nedrept şi pierderile din reţeaua de distribuţie, pierderi care, după unii, se ridică la 30-32%.

Cât priveşte cealaltă problemă, lucrurile stau altfel. Normal că **niciodată consumul înscris pe contorul de bloc nu va fi perfect egal cu suma consumurilor tuturor contoarelor individuale. De ce? Simplu: pentru că atunci când se citeşte contorul central de apă caldă şi rece ar trebui să se citească simultan şi contoarele de apă caldă şi rece din fiecare locuinţă, lucru imposibil deoarece aceasta ar însemna ca toate contoarele din bloc să fie oprite în acelaşi timp**. De aici diferenţele de care vorbeam, diferenţe minime, totuşi, care evident că se împart în mod egal la toţi locatarii.

2. Citirea contoarelor de către administrator trebuie stipulată în convenţia care se încheie între acesta şi asociaţia de locatari. De ce acest lucru? Pentru că Legea 114/1996, Legea locuinţei, nu face nici o referire la aşa ceva, explicaţia fiind că la vremea apariţiei ei, contorizarea era abia la început. În Arad, ca şi în ţară, se procedează în două feluri: fie cititul contoarelor este socotit o obligaţie a administratorului şi ea nu este retribuită suplimentar, fie administratorul primeşte un spor la indemnizaţia lunară pentru aceasta. Oricum, pentru ambele cazuri este necesară o hotărâre a adunării generale, singura în măsură să decidă ce şi cum.

Ca o părere personală: cred că pentru a se evita orice discuţii şi suspiciuni, cel mai bun lucru este ca această activitate să fie înscrisă în convenţia de prestări de servicii dintre asociaţie şi administrator, cu specificaţia că ea este sau nu retribuită suplimentar conform hotărârii adunării generale.

În sprijinul asociaţiilor de proprietari

CINE PLĂTEŞTE TOATE ANGARALELE?

O altă problemă ridicată atât de către dl. Marica, cât şi de alţi numeroşi administratori de bloc ori locatari este următoarea: **cine şi cum se plătesc impozitul pe salariul administratorului ca şi asigurările medicale**. Mai întâi, însă, iată şi despre ce fel de impozite este vorba: 1. Impozitul pe salariu, care arată astfel: la un salariu (indemnizaţie) de până la 1.061.000 lei, impozitul aferent este de 18%; la un salariu (indemnizaţie) între 1.061.000 lei şi 2.603.000 lei, impozitul aferent este de 190.980 lei, plus 23%, procent care se aplică la diferenţa dintre 1.061.000 lei şi 2.603.000 lei.

Celelalte angarale, cum le numeşte dl. Marica, sunt: asigurările medicale datorate atât de administrator, cât şi de asociaţie, asigurare care este de 7%. Mai exact, **administratorul este obligat să plătească 7% din salariul brut pe care-l primeşte, tot 7% urmând să plătească şi asociaţia de proprietari, 7% calculat, subliniem, la salariul brut al administratorului**. Deci, una peste alta, administratorul dv., care are un salariu (indemnizaţie) de 500.000 de lei, ar urma să plătească, o dată 18%, drept impozit pe salariu, şi alţi 7%, drept asigurări de sănătate, ambele dări fiind calculate la salariul brut care i l-a stabilit adunarea generală.

Cum se întâmplă în realitate? De regulă cele mai multe asociaţii de proprietari stabilesc indemnizaţia administratorului în **sumă netă**, ea urmând să plătească atât impozitul pe salariu, cât şi cele 7% (asigurările medicale) care revin administratorului. În acest fel, asociaţia plăteşte nu doar cei 500.000 de lei ce-i primeşte în mână administratorul, ci, ceva mai mult, circa 700-800.000 de lei.

Evident, că se poate proceda şi aşa: i se stabileşte administratorului o indemnizaţie (salariu) brut de, ştiu eu? 800.000 de lei, cu obligaţia ca el să-şi plătească atât impozitul pe salariu (cei 18%), cât şi asigurările medicale (cei 7%).

MIRCEA DORGOŞAN

Bocsig

ÎMPĂCARE ŞI CONSENS

Consilierii locali din comuna Bocsig au avut o reacţie foarte vehementă faţă de articolele care-i incriminau de nepăsare şi dezinteres pentru problemele oamenilor.

În special consilierii din partea satului Răpsig au discutat aprins subiectul, în şedinţa Consiliului local de vineri. Dl. Iercoşan, arătat cu degetul de unii localnici, a ţinut să precizeze: „Noi (n. a. - consilierii din Răpsig) nu am fost împotriva instalării Romtelecom. Votul nostru negativ a fost exprimat vizavi de proiectul în care se propunea rezilierea contractului cu Asociaţia româno-franceză. Rezilierea, ştie toată lumea, nu se face tam-nesam, dacă există un contract în vigoare. Chiar dacă aşa ar vrea primarul, rezilierea n-o hotărăsc consilierii.”

În privinţa farmaciei, dl. Iercoşan, la unison cu alţi colegi, susţine că spaţiul a fost disponibil timp de un an. Farmacista n-a „tras” însă spre Bocsig. Varianta aceasta e infirmată de alte voci, care spun că Ç. L. Bocsig s-a cramponat de un spaţiu suplimentar de 3x3 metri. În fine, problema priveşte părţile implicate şi nu e treaba noastră să lămurim ce-au încurcat alţii. Treaba e că, domnilor consilieri, oamenii fac kilometri întregi pentru un medicament; telefoanele merg cum merg - acestea sunt realităţi peste care nu puteţi trece, oricum aţi privi problema.

Să mai spunem că după lupte seculare, consilierii şi asociaţia Bocsig-Wighnies au ajuns la un oarecare consens. Anume, că Romtelecom îşi va instala aparatele în camera din spate a biroului asociaţiei. Aşadar, se poate...

ADRIAN BOROŞ

La Depoul CFR

17 MILIARDE DE LEI - PE LINIA ÎNFUNDATĂ

În septembrie 1998, Guvernul a adoptat Hotărârea 81 privind reorganizarea activităţii CFR-ului. În baza acestui act normativ, Depoul CFR Arad s-a „rupt” în două agenţii (de marfă şi călători) ambele subordonate Regionalei Timişoara, care nu a preluat decât activele Depoului CFR, nu şi pasivele (datoriile) acestuia.

Până în toamna lui '98, Depoul CFR Arad a acumulat datorii de mai multe miliarde atât la bugetul asigurărilor sociale cât şi la fondul de şomaj, datorii care actualizate cu majorările de rigoare au ajuns la 17 miliarde de lei: 11 miliarde la asigurări sociale şi 6,2 miliarde la fondul de şomaj.

Când corpurile de control de la Agenţia de şomaj şi Direcţia Muncii au dat să recupereze sumele, s-au văzut puse în imposibilitatea de a face asta. Regionala Timişoara zice că nu plăteşte majorările de câteva miliarde bune pentru că există Ordonanţa 12/1998 art. 57 care-i scuteşte de majorări. Despre debite nu pomeneşte nimic! Astea ar fi trase pe ceva linie moartă! Cert este că ceaţa care a cuprins datoriile Depoului nu a fost risipită nici de către Ministerul Muncii nici de către Agenţia Naţională de şomaj.

Rămâne întrebarea ce păţesc foştii angajaţi ai Depoului CFR dacă până la 1 aprilie 2001 nu se va lămuri treaba cu datoriile. Ei bine, anii în care nu se plătesc acestea, cel puţin la asigurări sociale, sunt ani pierduţi de vechime în muncă ...

N. OPREAN

Azi, la Filarmonică

UN CONCERT ÎN TONURI AMERICANE

În această seară, în sala Palatului Cultural va fi prezentat un concert de muzică americană. Pentru o oră şi jumătate orchestra simfonică va „uita”de rigorile clasice şi va suna ca un big band. Programul cuprinde lucrări semnate de George Gershwin, Aaron Copland, Duke Ellington, Henry Mancini şi de mai puţin cunoscutul John Williams. Subliniem că în vederea acestui concert s-au făcut substanţiale reduceri la drepturile de autor, pe care, oricum, nu le-au plătit arădenii.

Dirijorul Valentin Radu revine la Arad spunând: „În puţine locuri am fost primit cu atâta prietenie şi am găsit o orchestră atât de deschisă spre a învăţa lucruri noi”.

După ce a dirijat mari şi prestigioase ansambluri orchestrale din Europa şi Statele Unite, unde a şi înfiinţat vreo câteva, a evoluat ca pianist sau organist, a fost cel mai tânăr doctor în arte muzicale al celei mai prestigioase Academii new-yorkeze de muzică, Juillard, Valentin Radu se străduieşte să promoveze legăturile culturale între România şi S.U.A.

În concertul de astăzi va evolua în dublă calitate de dirijor şi pianist într-un spaţiu sonor ce permite mari libertăţi, cum este acela al jazz-ului.

DANA TODOR

SĂRBĂTOARE LA LICEUL „DIMITRIE ŢICHINDEAL”

FOTO: ŞT. MATYAŞ

Liceul „Dimitrie Ţichideal” şi-a sărbătorit, ieri, în prezenţa oficialităţilor locale şi judeţene, părintele spiritual, pe întâiul director al şcolii, prof. „Dimitrie Ţichideal”. Slujba de parastas, pentru pomenirea a peste 100 de dascăli a fost oficiată de P.S. Episcop al Aradului, Timotei Seviciu împreună cu un sobor de preoţi. A urmat dezvelirea busturilor a doi mari profesori ai şcolii: C. Diaconivici Loga şi dr. Atanasie Şandor.

Manifestarea a continuat cu un simpozion avându-l ca invitat pe distinsul profesor Gh. I. Tohăneanu. În final, elevii liceului au oferit un spectacol de calitate interpretând partituri din repertoriul naţional şi internaţional şi momente poetice pe versuri de Eminescu.

M. A.

LA SPARTUL TÂRGULUI

(Urmare din pagina 1)

Dar, ultima zi de activitate parlamentară nu a adus doar PDSR-ului momentul său de glorie. Ţărăniştii au obţinut şi ei încă un succes reuşind să-şi îngroape propria lege a caselor naţionalizate. La spartul târgului, deputaţii PNŢCD şi-au dat seama că, după ce au acceptat compromisul cu PDSR fără de care legea n-ar fi avut nici cea mai mică şansă să treacă, din „restitutio in integrum” nu a mai rămas aproape nimic. Şi dacă nu a mai rămas nimic, atunci ce să mai voteze? În consecinţă, Adrian Năstase şi grupul parlamentar PDSR au părăsit lucrările, lăsând camera fără cvorum. Patru ani de zile le-a trebuit venerabililor parlamentari ţărănişti să voteze una dintre cele mai importante legi promise propriului electorat.

Indecizia îi va costa scump, pentru că restituită „in integrum” viitorului Parlament în care PDSR va fi principalul solist, legea va ieşi, dar aşa cum şi-o va dori acesta. În rest: Ura, şi la gară! Şi acasă, mai aproape de bunul alegător. Care emite acum, prin intermediul sondajelor de opinie, semnale interesante. Două treimi dintre români consideră că, virgulă, comunismul este o idee bună, ratată din cauza aplicării. Jumătate au motive bine întemeiate să-şi aducă aminte că înainte de decembrie 1989 trăiau mai bine. Pentru 69% singura sursă de venit este leafa de la Stat. Nu mai puţin de 80% şi-au pierdut orice încredere în partidele politice, ba chiar un sfert dintre români cred că nici nu e nevoie de partide pentru bunul mers al lucrurilor. Bunul mers e un fel de a spune pentru că 7 din 10 susţin că ţara merge într-o direcţie greşită. Chiar şi intelectualii şi-au dat seama că ceva nu-i în regulă. Că ne aflăm într-un moment critic. Riscăm „să ne întoarcem la partidul unic şi să ne periclităm integrarea euro-atlantică dacă o singură formaţiune politică câştigă alegerile cu o largă majoritate.” Mai riscăm, se spune în apelul „Intelectuali pentru un singur candidat”, ca în turul doi să ajungă „ca prezumtiv opozant al lui Ion Iliescu” candidatul PRM. Şi în fine, să se ducă naibii câştigul de 10 ani „pe linia tradiţiei politice democratice” dacă CDR 2000 sau PD nu vor intra în Parlament, iar PNL va obţine locuri puţine. Soluţia celor aproape 100 de intelectuali: să renunţe Frunda, Roman, Isărescu ori Stolojan în favoarea unuia dintre ei ca să-i poată fi opus lui Iliescu un singur contra-candidat puternic. Sigur, iniţiativa este frumoasă. Gabriel Liiceanu este prea aspru calificând demersul drept de „un ridicol fără margini”. Este doar tardiv. Partidele au investit deja căruţe cu bani în prezidenţiabili, buletinele de vot sunt tipărite şi nici un apel la raţiune nu va convinge vreun candidat să renunţe. Dacă apelul ar fi fost lansat în 1997, 1998 poate ar fi avut vreun rost. Acum însă... Târgul s-a spart deja.

ADRIAN NĂSTASE, PRIM-VICEPREŞEDINTELE PDSR

Data naşterii: 22 iunie 1950

Formaţiunea politică: Partidul Democraţiei Sociale din România

STUDII:

- Universitatea din Bucureşti, Facultatea de Drept şi Facultatea de Istorie-Filozofie, secţia Sociologie;
- doctor în drept, specialitatea Drept internaţional public, la Universitatea din Bucureşti.

ACTIVITATE PROFESIONALĂ:

- jurist cercetător la Institutul de Cercertări juridice din Bucureşti;
- profesor asociat la Academia de Studii Economice din Bucureşti;
- profesor la Facultatea de Drept din cadrul Universităţii din Bucureşti;
- director de studii la Institutul Internaţional pentru Drepturile Omului de la Strasbourg;
- vicepreşedintele Asociaţiei de Drept Internaţional şi Relaţii Internaţionale;
- preşedintele Fundaţiei Europene „Nicolae Titulescu" din Bucureşti;
- membru al Comitetului Director al Institutului pentru Studii de Securitate Est Vest din New York;
- membru al Societăţii Franceze de Drept Internaţional;
- membru al Consiliului Ştiinţific al Institutului Român pentru Studii Internaţionale, şeful Sectorului Drept Internaţional şi Instituţii Internaţionale;
- autor a peste 100 de studii de Drept internaţional, publicate în reviste din ţară şi străinătate, şi a peste 120 de comunicări şi expuneri prezente la întâlniri internaţionale;
- destins cu „Grand Croix de Merite", „Sovereign Order of Malta".

ACTIVITATE POLITICĂ:

- membru FSN (1990);
- deputat FSN (9 iunie 1990 - 28 iunie 1990);
- ministru al afacerilor externe (28 iunie 1990 - 16 octombrie 1992);
- deputat FDSN (septembrie 1992);
- preşedinte executiv al PDSR;
- membru al Grupului parlamentar al PDSR.

PDSR

PUNR-PNR

ALIANŢA NAŢIONALĂ (PUNR-PNR)

Credinţă, lege, bunăstare!

Arădeni!

Speranţa dvs. de mai bine, de prosperitate şi progres se poate împlini numai dacă faceţi alegerea corectă! Ea este Alianţa Naţională (PUNR-PNR)!

Pentru Senat, votaţi candidaţii Alianţei Naţionale (PUNR-PNR), poziţia 2, pagina 2 pe buletinul de vot:

Partidul Alianţa Naţională (PUNR-PNR)

PUNR-PNR

1. ENE DINGA
2. IOAN MOŞ
3. NICOLAE NEDELCU
4. FLAVIU MEDRIŞ
5. IOAN FANTAZIU

VOTAT

Pentru Camera Deputaţilor, votaţi candidaţii Alianţei Naţionale (PUNR-PNR), poziţia 35, pagina 6 pe buletinul de vot:

Partidul Alianţa Naţională (PUNR-PNR)

PUNR-PNR

1. EMIL ROMAN
2. GELU ZOICA
3. IONEL SFĂT
4. DANIELA GHERGHEL
5. IOAN POPA
6. ION VINTESCU
7. LUCIAN STANA
8. IOAN SĂLĂJAN
9. CORNELIA TOMOIOAGĂ

VOTAT

♦ **Ei vor acţiona ca buni români, în interesul cetăţenilor judeţului Arad!**
♦ **Ei nu vor dormi în Parlament!**
♦ **Lor le pasă de sărăcia şi nevoile naţiunii!**
♦ **Ei vor ca românii şi România să prospere!**

ATENTAT LA SÃNÃTATEA MEDICINEI DE FAMILIE

Veniturile medicilor de familie vor scădea, începând din luna noiembrie, la mai puțin de jumătate. Acestea sunt consecințele unui ordin emis săptămâna trecută, de președintele Casei Naționale de Asigurări Sociale de Sănătate (CNASS) și vizat de către ministrul Sănătății. Prin acest document sunt stabilite cotele procentuale destinate decontării serviciilor medicale, asistența medicală primară urmând să primească de acum doar 6,53%, față de 14,5%, cât i se aloca inițial din fondul asigurărilor de sănătate. Președintele Colegiului Medicilor a refuzat să semneze acest ordin.

„Hotărârea este ilegală“

Informația s-a răspândit urgent în sistemul sanitar, iar cei mai afectați de această măsură - medicii de familie - nu au întârziat să ia atitudine: **„Hotărârea este ilegală. Președintele CNASS nu poate, prin ordin personal, să anuleze o lege în vigoare (prin care 14,5-15% din încasările de la asigurați revin medicinei de familie). Pe de altă parte, ministrul Sănătății nu are dreptul de a contrasemna o asemenea hotărâre pentru că, legal, ministerul pe care îl conduce nu are nici o legătură cu sistemul de asigurări și cu medicii de familie“** - a precizat **dr. Nicolae Nedea**, președintele Asociației Medicilor de Familie din Județul Arad.

Avantaj spitalele?

Același ordin prevede majorarea alocațiilor bugetare pentru spitale. Conducerea CNASS se consideră obligată să ia această măsură din cauza datoriilor spitalelor la medicamente, a inflației, a majorării TVA și a măririlor salariale din aceste unități, apreciind că majoritatea bolnavilor ajung în spitale. AMFA este însă de altă părere: **„Conform unor date ale Comisiei Naționale de Statistică, lunar, în cabinetele medicilor de familie sunt consultate șase milioane de persoane (la nivelul întregii țări). 70-80% din cazuri sunt tratate pe loc și doar 20-30% sunt trimise pentru examen de specialitate în ambulatoriu. Procentul internărilor rămâne în jurul cifrei de 0,5% lunar. Deci, instituția medicului de familie reprezintă cea mai concretă, ieftină și eficientă formă de protecție socială a populației.“**

Ce se-ntâmplă cu banii medicului de familie

La nivelul unui cabinet medical, suma încasată lunar de la Casa de Asigurări de Sănătate trebuie să acopere: salariile asistentelor, contabilei, îngrijitoarei, dările către stat aferente, regia clădirii unde funcționează cabinetul ș.a. Ce rămâne din suma primită reprezintă venit, care se impozitează. Venitul în sine este variabil de la medic la medic, în funcție de numărul pacienților înscriși pe liste, de structura de vârstă a acestora, de serviciile medicale oferite, de gradul profesional și de zona unde profesează.

Spre exemplu, venitul unui medic de familie pe a cărui listă figurau 1.800 de persoane era, până acum, de aproape opt milioane de lei lunar. Din această lună, venitul său se reduce la aproximativ trei milioane. Redus este și bugetul de practică - folosit pentru plata asistentei, cheltuieli de întreținere etc.

Dr. Nicolae Nedea este de părere că **„reducerea fondurilor va avea ca efect imediat diminuarea drastică a serviciilor medicale primare și anularea lucrurilor bune pe care le-a adus reforma: acces ușor al pacienților la îngrijire, echitate socială în acordarea îngrijirilor, relații excelente și personalizate medic-pacient, costuri scăzute ale asistenței medicale cvasipermanente.“**

Se-nchid cabinetele?

AMFA apreciază că diminuarea procentului destinat medicinei primare de la 15% la 6% va schimba radical situația financiară existentă, cu impact major asupra angajaților, a medicilor, și a înseși existenței cabinetului. **„Este previzibil ca în următoarele săptămâni aproape jumătate din asistentele medicale să-și piardă locul de muncă, să lucreze pe un salariu minim sau cu jumătate de normă. Mai grav, mai ales în cazul medicilor de familie tineri, cu un număr mic de pacienți înscriși pe liste și cu mari cheltuieli de regie acum în iarnă, se va pune problema renunțării la contractul cu CAS și închiderea cabinetelor.“**

Colegiul Medicilor: „Nu am primit nimic oficial“

„Este bine că medicii de familie se agită. Își iau măsuri de prevenție pentru că le este frică de scăderea la jumătate a valorii punctului pe ultimul trimestru” - apreciază **dr. Maria Pușchița**, președinta Colegiului Medicilor (C. M.) din Arad. **„Nu putem avea o atitudine oficială în această chestiune deoarece la Colegiu nu a ajuns un ordin oficial.“** Printr-o adresă oficială, dr. Mircea Cinteză, președintele Colegiului Medicilor din România (cel care a refuzat să semneze ordinul), a solicitat sprijin din teritoriu. Drept urmare, la ședința de ieri a C.M. din Arad, s-a redactat un memoriu de solidaritate semnat de toți medicii de medicină generală din colegiu.

CAS: „Hotărârea nu stă în picioare“

Dr. Gheorghe Domșa, directorul CAS Arad, ne-a spus: **„Este vorba de o hotărâre privind reducerea unor sume de bani, dar nu o reducere spectaculoasă. Medicii de familie fac mereu comparație cu o valoare mare, pe care, în realitate, nu au primit-o niciodată. Dacă până acum, ei primeau «per capita» 2.820 de lei, din această lună ar trebui să primească 2.280 de lei. Dar eu nu cred că hotărârea va rămâne în picioare. Nu e nici o logică în treaba asta. Nu cred că va ține.“**

Fără grevă, dar...

Dacă, totuși, lucrurile nu se vor schimba, medicii de familie sunt hotărâți să „protesteze“: **„Nu vom face grevă, nici demonstrații. Dar ne vom sfătui pacienții să nu mai plătească cei 14% în contul asigurărilor de sănătate. Pentru că nu este corect ca 30% din banii contribuabililor asigurați din acest județ să plece la nivel central și nu este corect ca fondurile de asigurări să fie considerate un fel de pușculiță pentru zile negre a Guvernului. Ele sunt destinate sănătății oamenilor și așa trebuie să rămână“** - a conchis dr. Nicolae Nedea.

DIANA DUȚU

Deocamdatã

PÂINEA NU SE SCUMPEȘTE

Discrepanța dintre veniturile unei familii și prețuri se accentuează de la o săptămână la alta. Oamenii se trezesc peste noapte că s-a scumpit și produsul x. În ultimul timp, în țară, multe firme care activează în domeniul industriei morăritului și panificației au mărit prețul produselor, în multe locuri, chiar și cu 25%. „La Arad, momentan prețul pâinii ARMOPAN rămâne neschimbat. Nu pot să dau o perioadă exactă, căci în acest domeniu schimbările pot surveni în scurt timp. Ceea ce implicit se reflectă și în prețuri”, a spus Constantin Beju, directorul general al societății.

G. C.

PENSIONARII - ÎMPOTRIVA „CIUBUCULUI”

Federația Națională a Pensionarilor din România (FNPR) consideră că aprobarea, de către Senat, a legii privind drepturile pacientului legalizează, de fapt, "ciubucul" și se pronunță împotriva acordării unor asemenea sume de bani personalului medical din instituțiile sanitare, a declarat, miercuri, pentru MEDIAFAX, Preda Nedelcu, secretarul general al FNPR.

Senatul a adoptat, luni, proiectul de lege privind drepturile pacientului, inițiat de un grup de 29 de senatori, prin care se legiferează dreptul bolnavilor de a primi îngrijirile medicale corespunzătoare, de a refuza un tratament medical și de a primi de la medici explicații într-un limbaj pe care să-l înțeleagă, dar și de a da bani doctorilor și asistentelor medicale.

Proiectul de lege stipulează că bolnavii vor beneficia de același tratament indiferent de sex, vîrstă, rasă sau statut socio-economic, că au dreptul să primească informații legate de starea lor de sănătate, că pot alege dacă să participe la programe de învățămînt sau cercetare medicală și că, în cazul femeilor, pot alege dacă să aibă copii sau nu.

În privința tratamentului și îngrijirilor, proiectul de lege prevede că orice bolnav, adus la o cameră de urgență, va primi un pat în maxim două ore. De asemenea, pacienții au dreptul de a da bani doctorilor, asistentelor sau unităților în care au fost îngrijiți, aceste sume fiind oferite cu titlu de plăți suplimentare sau donații. Acești bani sunt supuși impozitării.

Proiectul de lege mai prevede înființarea de farmacii și cabinete stomatologice cu program de gardă în localitățile cu mai mult de 20.000 de locuitori și obligarea unităților medicale să afișeze propriile standarde și serviciii oferite.

ULTIMUL VIZITIU

Foto: ŞT. MATYAŞ

Doina, de 10 ani și Kici, de aceeași vârstă, sunt cele două iepe ale lui Ioan Lazăr din Iratoșu, singurul vizitiu care mai „funcționează” pe raza localității. „Am lucrat pe birjă nu mai puțin de 22 de ani, opt ani la CAP și 14 la Dispensarul veterinar. Am schimbat în această vreme cinci doctori veterinari și câțiva președinți de colectiv. Mi-au plăcut întotdeauna caii, de care am început să mă îngrijesc de la 10 ani", ne spunea vizitiul din Iratoșu. Nea Ioan își amintește cu nostalgie de vremurile de altădată: „Pe vremea CAP-ului, participam la fel de fel de concursuri de cai. Într-un an am luat pe Hipodromul din Arad locul I la galop birjă. În alți ani am ocupat locurile doi și trei. Prindeam la birjă câte patru cai și o țineam numai într-un galop tot traseul de doi km. Pe vremea când era la județ Aron, mi-au luat birja și au dus-o la București. Să ia modelul. Am crezut atunci că nu o s-o mai văd niciodată, dar mi-au adus-o înapoi". Când nu-i prinde la birjă, Ioan Lazăr lucrează cu cei doi cai cele 1,5 ha de pământ. Din păcate, are doar două fete, iar la singurul nepot nu-i place meseria de birjar. Fapt ce va duce, probabil, la dispariția acestei îndeletniciri în Irătoșu odată cu vizitiul Ioan Lazăr.

FLORIN TRUȚ

AVAB VA „MÃCINA” O PARTE DIN ARMOPAN

ARMOPAN este principalul producător de pâine din județul Arad, însă cu toate acestea, de câțiva ani încoace se confruntă cu probleme financiare. Începând din 1996, societatea în cauză a luat credite în valoare de 9 miliarde de lei, de la Banca Agricolă. Conjunctura nefavorabilă a făcut ca aceste credite să nu poată fi rambursate la timp. Au început să curgă penalitățile, cumulate bineînțeles cu dobânzile aferente.

Astfel, nivelul datoriilor către Banca Agricolă se cifrează la 20 miliarde de lei. Pe rol a intrat Agenția de Valorificare a Activelor Bancare care va scoate la vânzare, prin licitație publică câteva „felii" aparținând ARMOPAN. Este vorba de două secții de panificație din Arad, un magazin, garajul și atelierul auto, două mori și trei fabrici de pâine.

Valoarea totală a acestor bunuri este de 816.000 dolari.

„Aceste secții ale noastre sunt neproductive în prezent. Oricum, noi vizam vânzarea lor, deci activitatea noastră nu va fi perturbată în nici un fel, din acest motiv", precizează ing. Constantin Beju, director general la ARMOPAN. Licitația publică va avea loc pe 28 noiembrie. Unitatea arădeană este victimă a unei politici agrare incoerente. De fapt, se află într-o situație similară cu majoritatea firmelor din industria alimentară românească. La această oră, datorită prețului grâului, dar și recoltei slabe, ARMOPAN face pâine cu făină importată din Ungaria. Cam aceleași condiții climatice, dar alte politici agrare...

G. CONSTANTINESCU

LA STAȚIA „PETROM” DIN GURAHONȚ - PROGRAM DE... LÃUZÃ!

Stația PETROM (fosta PECO) din Gurahonț este, din câte se pare, singura stație care funcționează și în prezent după același program ca în urmă cu 20 de ani. Adică, între orele 9,00-15,00 zilnic. Mai puțin duminica, când e închis. La sesizarea mai multor șoferi și agricultori, am încercat să luăm legătura cu cei care deservesc acest „PECO". Când am ajuns, o mulțime de tractoriști așteptau în fața pompelor, fără a-i băga nimeni în seamă. „Am venit de la depozitul din Pâncota de azi dimineață și e închis. Avem de arat, de însămânțat, dar nu avem motorină. Se poate așa ceva"? ne spunea un tractorist indignat pe bună dreptate. Ceilalți șoferi și tractoriști au început să înjure, nemulțumiți că nu pot să-și facă plinul.

VOICU SIDA

---

s.c. ARBERN Comimpex srl

• IMPORTATOR DIRECT ITALIA •

2900 ARAD Calea Lipovei 219 Tel. 057 259 993 Fax. 057 219 960 Tel.094 552 238 Urgente tel: 092 264 534 E-mail: arbern@euro.net.ro

VĂ OFERĂ LA CELE MAI MICI PREȚURI:

PIESE AUTO IMPORT ITALIA

FIAT DUCATO 14Q, 18Q,
IVECO DAILY 30,8, 35,10, 35,12, 49,10, 59,12
TOATE TIPURILE DE UTILITARE

STOC PERMANENT

RADIATOARE APĂ
PIESE MOTOR: PISTOANE SEGMENTI CUZINETI GARNITURI BUJII TERMOSTATE
RULMENTI
OGLINZI
ELEMENTE DIRECTIE: BUCSE, PIVOTI, CAP BARĂ
AMORTIZOARE (TELESCOAPE)

FARURI SEMNALIZATOARE
MÂNERE USI
ARCURI
ELEMENTE CAROSERIE
STOPURI
ELEMENTE TRANSMISIE: CRUCI, RULMENTI, CARDAN, AMBREIAJE

DUCATO

ELEMENTE FRANA: PLACUTE, DISCURI, SABOTI, TAMBURI
PARBRIZE
PLANETARE
MÂNERE USI

IVECO DAILY

Comanda se onorează între 3 - 7 zile
Livrarea se face din stoc sau la comandă
Pentru cantități mari livrarea se face la domiciliul clientului
Montarea de amortizoare și reparații masini se face la A.F. Munteanu, calea Timișorii nr.195
În atenția firmelor de transport și distributie: la cantități insemnate de marfă se fac reduceri considerabile

(5550937)

PNL

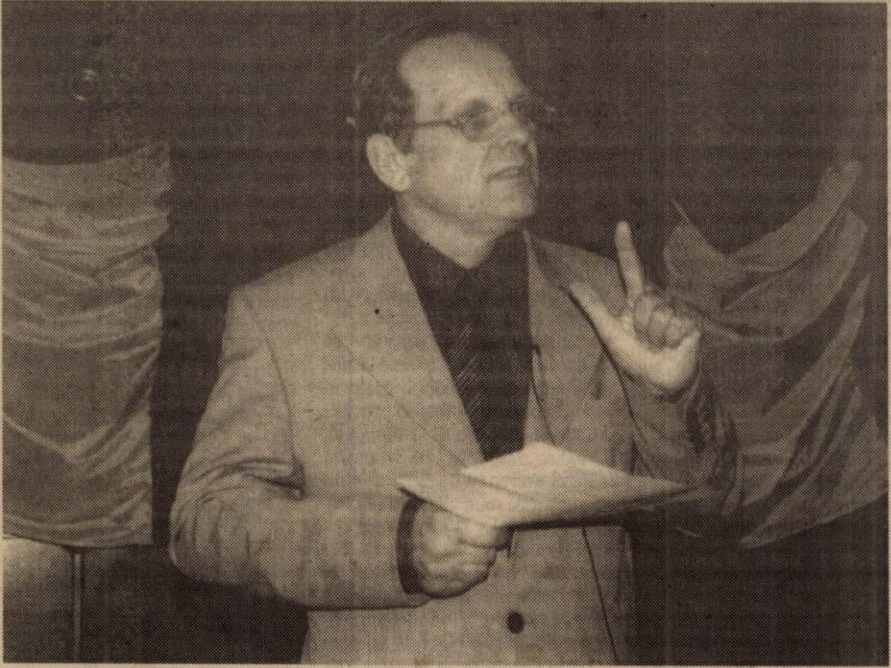

Stimați arădeni,

Contracandidații mei vă promit multe:

- ● că vor scoate țara din sărăcie, fără să spună cum;
- ● că vor face ordine în țară, fără să spună cu ce mijloace;
- ● că vor redresa economia, dar unii dintre ei habar n-au ce înseamnă economie.

Eu vă spun un singur lucru:

VOI CONDUCE ȚARA AȘA CUM TREBUIE!

ApR

ARĂDENII ȚIN LA ARĂDENI

Un recent sondaj de opinie electorală efectuat în județele din vestul țării pe un eșantion de 1.281 subiecți reconfirmă în mare măsură rezultatele de la alegerile locale. Pentru județul Arad, la întrebarea „Dacă mâine ar fi alegerile, **pe cine ați alege în funcția de președinte al României?**“, răspunsurile au fost: **T. Meleșcanu 36,5%, I. Iliescu 25%, C. V. Tudor 11%, G. Frunda 10,5%, T. Stolojan 7%, M. Isărescu 6%, P. Roman 2,5% și alții 1,5%.**

Iar la întrebarea „Dacă mâine ar fi alegerile, **cu ce partid ați vota?**“, răspunsurile au fost următoarele: **PDSR 37%, ApR 18%, PRM 12%, UDMR 11%, CDR 9,5%, PNL 5%, AN (PUNR+PNR) 3%, PD 3%, altele 1,5%.**

Așadar, la președinți, sondajul arată clar patriotismul arădenilor, opțiunea pentru un președinte arădean: Teodor Meleșcanu. La partide, locurile unu și doi reproduc situația de la alegerile locale, adică ordinea PDSR, ApR. Față de alegerile locale, ca element nou apare ascensiunea PRM și scăderea vertiginoasă a opțiunilor pentru PNL și PD.

Uniunea Populară pentru Dreptate

DACĂ DREPTATE NU E, NIMIC NU E ...

Doamna profesoară Carmen Gioban, pentu arădeni, numele dumneavoastră se asociază cu școala de șoferi „Carmen XL 99” ABCDE și cu „mascota” firmei: broasca țestoasă.

Iată că vă regăsim pe listele electorale: candidați ca deputat în parlament, din partea Partidului Uniunea Populară pentru Dreptate, un partid mai puțin cunoscut; ce v-a atras spre acest partid?

Prima conferință națională a partidului a avut loc în orașul Vulcan din județul Hunedoara, în 27 mai 2000. Președinte al partidului a fost ales profesorul universitar Virgil Vintilescu, cel care înseamnă pentru profesorii de limba română din zona de Vest a țării, cel care ne-a învățat să „redescoperim” pe Eminescu, Creangă, Slavici; pentru cei care nu știu, el a fost cel care a înființat la Șiria, muzeul memorial „Ioan Slavici”.

Dascălul meu pe care l-am respectat și admirat în anii studenției, mi-a deschis „poarta” spre un partid ale căror idealuri corespund cu ale mele.

Care este credința care vă mână în luptă?

Dacă dreptate nu e, nimic nu e. ..

Și cum se va înfăptui această dreptate?

Pare foarte greu, dar nu e așa: oamenilor le e frică să lupte, deci trebuie învățați să lupte pentru drepturile lor!

Sunteți o luptătoare?

Categoric! Sunt nepoata lui Grec Lae, podgorean harnic din Șiria, care mi-a lăsat ca moștenire nu numai casa părintească, pe care am redobândit-o după 9 ani de zbucium, dar și sfânta încăpățânare a țăranului care și-a apărat „țara și moșia”.

Pe cine aveți alături de d-voastră în județul Arad?

Sunt mândră că pentru Senat candidează profesoara universitară Doina Vintilescu, originară din Sântana, iar pe lista candidaților pentru deputați în Parlament candidează doi tineri: Nicu Ioan Tonța, instructor auto la Școala de șoferi „Carmen XL 99”, fiu al Hălmagiului, și Marcel Risti, inginer la RAACA, originar din Arad.

Vom încerca să îmbinăm experiența de viață și didactică a două profesoare cu entuziasmul și puterea de muncă a doi tineri harnici și cinstiți, dacă ni se vor alătura toți cei care s-au săturat de minciună și nedreptate.

AVRAM GHEORGHE FLUIERAȘ

DIRECTOR GENERAL AL
DIRECȚIEI GENERALE
PENTRU AGRICULTURĂ
ȘI INDUSTRIE
ALIMENTARĂ ARAD

CANDIDAT INDEPENDENT PENTRU CAMERA DEPUTAȚILOR

– D-le director general, ce va determinat să candidați la alegerile din 25 noiembrie 2000?

– Cred că țara noastră se află într-o profundă criză morală. Când șeful statului afirma că „trăim o vreme a oamenilor care vând și cumpără principii ideologii, locuri în Parlament și Guvern folosind minciuna, șantajul, vulgaritatea, manipularea oamenilor prin orice metodă”, când Parlamentul adoptă legi prin care se dezincriminează homosexualitatea și prostituția, atunci nu poți sta deoparte. O vorbă înțeleaptă spune că pentru ca răul să triumfe este suficient ca cel bun să nu facă nimic.

– D-le director general, de ce candidați independent?

– Cred că după 10 ani de democrație a venit timpul să oferim alegătorului posibilitatea de a alege omul care să-l reprezinte, și nu lista unui partid sau alianțe. Pentru votul uninominal s-au pronunțat peste 78% din electorat și 68% dintre parlamentari. Doresc ca la 26 noiembrie alegătorii să aibe posibilitatea să aleagă singuri și nu să certifice alegerea făcută de partide.

– Cu ce promisiuni veniți în fața electoratului?

– Mă feresc să fac promisiuni, electoratul s-a săturat deja de promisiunile făcute de contracandidații mei angajați în cursa electorală. Voi susține orice inițiativă legislativă care vine în favoarea electoratului, indiferent din partea cui vine. Mă angajez, totuși, să reprezint cu cinste și demnitate electoratul arădean în Parlamentul României, pentru că sunt localnic și cunosc necazurile și bucuriile oamenilor și doresc să mă implic în rezolvarea lor. Cunosc problemele grave cu care se confruntă producătorii agricoli, fiind în fruntea agriculturii județului în ultimii doi ani și jumătate. Doresc să promovez un proiect de lege privind paza militarizată a proprietății în agricultuă, prin înființarea Poliției agricole, instituție care funcționa și în anul 1937. Rog electoratul din județul Arad să vină la vot și să voteze ultima poziție de pe buletinul de vot pentru Camera Deputaților, candidat independent Avram **Gheorghe Fluieraș**.

UN NOU SCANDAL MOCNEȘTE ÎN BASCHETUL ROMÂNESC

West Petrom Arad - între sfidare și adevăr

„Cine nu-i cu noi e împotriva noastră" - acesta pare a fi dictonul Federației Române de Baschet. Cine nu acceptă jocurile de culise murdare ale federalilor și are curajul să ridice capul din pământ, sunt luați imediat în colimator. Apoi încep șicanele. A simțit și simte asta pe propria piele echipa masculină de baschet West Petrom Arad.

Totul a început după „jaful" de la Ploiești și memoriul prea bine formulat de clubul arădean - în opinia Biroului Federal - care prezenta faptele așa cum s-au întâmplat ele sub ochii ministrului Dobrescu. În loc să ia măsuri drastice împotriva „fluierașilor", mai marile căpetenii ale sportului cu mingea la coș din România au amendat echipa noastră și au contestat - culmea prostiei - calitatea de antrenor al lui Dragan Petricevici.

Firesc, fostul antrenor al naționalei masculine a României a făcut dovada, cu ajutorul federației de specialitate din Iugoslavia și, se părea că lucrurile vor reintra în normal. Ne-am înșelat deoarece, pentru jocul din ultima etapă cu Poli Iași de la Focșani (câștigat fără drept de apel de „petroliștii" arădeni), după multe insistențe federalii l-au schimbat pe arbitrul Dumitrache, cu un altul. Unul și același purtător ilegal de fluier care ne „terminase" la Ploiești. N-am apucat să răsuflăm ușurați că iar s-au pus federalii pe noi. Pentru că nu au răspuns convocării la lotul național de seniori, reunit, la începutul acestei săptămâni la Hotelul Sport din București, trei jucători de la West Petrom Arad: **Elemer Torday, Cătălin Burlacu și Levente Szijjarto** au fost luați în discuție de Biroul Federal.

Levente Szijjarto - marea speranță a baschetului românesc e „vânat" de federali pentru a fi suspendat.
Foto: ȘTEFAN MATYAȘ

Pentru Torday și Burlacu, gruparea arădeană a trimis prin fax, la FRB adeverințe medicale eliberate de un cabinet particular de medicină generală, cu diagnosticurile **viroză respiratorie, respectiv colică renală.** Biroul Federal a decis ca cei doi baschetbaliști să se prezinte **în mod obligatoriu,** până vineri, la Institutul Național de Medicină Sportivă - singura instituție abilitată pentru a scuti sportivii de neprezentarea la lot - pentru confirmarea rezultatelor medicale.

În privința lui Szijjarto, conducătorii arădeni au informat Federația că acesta urmează să se opereze la un ochi, săptămâna aceasta în Ungaria. Și el va trebui să se prezinte la I.N.M.S. după aceea, pentru confirmarea intervenției chirurgicale. „Bomba" - în opinia noastră - abia acum vine. Dacă cei de la I.N.M.S. București nu confirmă diagnosticurile medicale, **cei trei baschetbaliști sunt pasibili de o suspendare de până la doi ani, pentru neprezentarea la lot.** Nu se specifică însă, în virtutea cărui regulament se poate lua o astfel de decizie. Federalii cred că West Petromul nu a vrut să trimită jucătorii la lot, în semn de protest față de ultimele decizii, considerându-se sfidați.

Pe de altă parte, președintele secției de baschet de la West Petrom, dl. Dinu Puf neagă o astfel de variantă. Mai mult, domnia sa ne-a spus că antrenorul Petricevici nu poate efectua o pregătire corespunzătoare datorită lipsei de jucători la antrenamente. Pe lângă cei trei amintiți mai sus, probleme medicale au Vereș și Alexe, ambii aflați acum în tratament la Băile Felix.

Referitor la hotărârile Biroului Federal, dl. Puf ne-a declarat: **„Totul mi se pare ceva pueril, în nota de manifestare a acestui Birou Federal, care nu se dezminte. Asta e capacitatea lor de gândire. Păi dacă, cei doi au fost gripați și au stat în pat, luând tratament, nu e normal să se vindece până acum. Eu nu plătesc deplasarea sportivilor la București. Dacă Federația suportă cheltuielile, să meargă cei doi. Dar o să râdă și cei de la Centrul Sportiv. Cum să dovedească ei că acum o săptămână Burlacu a strănutat. E aiurea. Ca și amenințările cu suspendarea. Conform regulamentului ei nu pot fi sancționați. Sunt manifestări suburbane ale unor indivizi din Biroul Federal, care au ceva cu echipa noastră."**

Așadar, un nou scandal mocnește în baschetul românesc, în care, din păcate, este implicată o echipă arădeană, în speță - West Petrom. Disputa va continua deoarece federalii vor să demonstreze sfidarea arădenilor, în timp ce, „petroliștii" susțin că au adevărul de partea lor și la mijloc e vorba de o răzbunare ...

DANIEL SCRIDON

***

Astăzi, de la ora 17,00, la Sala „Decebal" are loc meciul de baschet masculin, Divizia B - tineret, între West Petrom II Arad și LPS Sfântu Gheorghe.

Aseară, în meci amical

ROMÂNIA-IUGOSLAVIA 2-1 (1-0)

Test reușit - ieri - pe stadionul „Steaua" pentru prima reprezentativă de fotbal a României, în compania „naționalei" Iugoslaviei. Aseară, selecționerul Ladislau Bölöni a alcătuit o formație extrem de tânără, cu câțiva jucători în jurul a doar 20 de ani. Toate acestea pentru a se găsi soluții optime de înlocuire - în viitorul apropiat - a unor fotbaliști blazați din formația „tricoloră". Se simțea nevoia de pompare a „sângelui proaspăt" în echipă, în acest sens fiind chemați tineri precum Marius Niculae, Bărcăuan, Codrea, Denis Șerban, Alin Stoica, Iencsi, ori Fl. Dumitru.

Din câte s-a observat - în ciuda faptului că adversarul era destul de solid - căci Iugoslavia nu-i de colo, cu fotbaliști precum Mirkovic, Mihajlovic, Stankovic, Drulovic, Milosevic, ori Mijatovic - elevii antrenați de Bölöni s-au mișcat mai mult decât mulțumitor, evoluția lor fiind una extrem de promițătoare.

Stilul de joc, abilitatea în teren, plus obrăznicia - în sensul bun al cuvântului -tinerilor jucători români ne-a făcut să credem - cel puțin acum, la început - că se poate reconstrui prima reprezentativă, chiar din mers.

Denis Șerban parcă a renăscut, Codrea a fost surpriza plăcută, Iencsi a fost exact, Alin Stoica - foarte abil, M. Niculae - luptătorul din linia întâi, iar despre Bărcăuan vorbește golul din ultimul minut. Așa că, perspectivele sunt încurajatoare.

„Plavii" au fost - parcă - surprinși de noua „națională" a României, nefiind capabili să stopeze din fașă acțiunile pornite de ai noștri de la mijlocul terenului. Așa se face că - încă din minutul 3 s-a deschis scorul - autorul golului fiind Denis Șerban, care a înscris cu un șut în diagonală, de la colțul careului de 16 metri.

În repriza secundă, mingea trimisă de M. Niculae a zguduit bara. Era minutul 70 și meciul nu era jucat. Nu, pentru că Mihajlovic a reușit - în min. 87 - să transforme în gol o lovitură liberă de la aproximativ 28 de metri. Era „specialitatea casei"!

Se părea că meciul se îndreaptă spre un egal, dar în ultimul minut de joc, Fl. Dumitru a centrat de pe dreapta, iar Bărcăuan, din 6 m, a înscris cu capul, pecetluind scorul final: 2-1.

Victorie meritată, victorie frumoasă, care dă speranțe.

România: Lobonț-Contra (Fl. Dumitru), Iencsi, Ciobotariu, Filipescu, Roșu - Codrea (A. Stoica), Gâlcă (Prodan), D. Șerban (C. Munteanu) - Mutu (Bărcăuan), M. Niculae (Cl. Niculescu).

Iugoslavia: Kocic-Mirkovic (Bunjevcevic), Mihajlovic, Sakic (Cirkovic), Stefanovic - Stankovic (Ilic), Lazetic (Duljaj), Djordjevic (Obradovic), Drulovic-Mijatovic (Drulic), Milosevic (Kezman).

LEO SFÂRA

Baschet

NAȚIONALA DE SENIOARE PREGĂTEȘTE LA ARAD DRUMUL SPRE „EUROPENE"

● „Dubla" cu Vrsac sub semnul întrebării

În aceste zile, naționala de senioare a României se pregătește în orașul nostru sub comanda antrenorului George Mandache, nimeni altul decât tehnicianul echipei campioane, BC ICIM Arad.

După stagiul de pregătire centralizat de la Poiana Brașov, au mai rămas 8 jucătoare din campionatul intern: 5 de la BC ICIM (Carmen Nastor, Bianca Drăguș, Andra Mandache, Cristina Matei, Daniela Sandu) și 3 de la Livas Târgoviște (Anca Nițulescu, Florina Pașcalău, Simona Nicolae).

Acestora li s-au adăugat și 5 „stranniere": Diana Ciupe, Monica Brosovsky, Laura Nițulescu, Daniela Moroșanu, Larisa Serghei. Din cele 13 jucătoare, care fac câte două antrenamente zilnice la Sala Sporturilor, antrenorul Mandache va trebui să aleagă 10 dintre ele, pentru prima confruntare din preliminariile CE cu Germania, din deplasare (22 mai).

Ieri, tehnicianul naționalei de senioare aștepta un răspuns de la Federație cu privire la situația echipei iugoslave Vrsac. Aceasta nu a confirmat încă sosirea la Arad, așa că, deocamdată, „dubla" amicală preconizată a avea loc la finele acestei săptămâni stă sub semnul întrebării.

Oricum, delegația României va pleca duminică spre Budapesta, pentru a discuta un joc amical cu echipa la care evoluează Diana Ciupe, urmând ca de-acolo să plece în Germania.

Vom reveni la sfârșitul săptămânii cu noi informații din tabăra „tricoloră", care pregătește la Arad drumul spre înalta societate a baschetului european. Iar șansele de reușită sunt dintre cele mai mari.

DANIEL SCRIDON

În meci amical

A. S. POLITEHNICA TIMIȘOARA - UTA 3-5 (1-0)

Ieri, la Timișoara, UTA a disputat un meci de verificare în compania divizionarei C, A. S. Politehnica. Dacă la pauză scorul era favorabil gazdelor, cu 1-0 pe fondul unor ratări nepermise ale „alb-roșiilor", în partea a doua a jocului arădenii au fost mai pragmatici, reușind să câștige în final cu 5-3. Pentru UTA au înscris Alin Drăgan, de două ori, Fabian, Ianu și Demian. De menționat că Francisc Tisza a rulat întregul lot de jucători, mai puțin Ciubăncan (nerefăcut complet) și „tricolorii" Huțan, Drida și Mărginean, aflați cu echipa națională UEFA 2001 în Grecia.

Deoarece meciul Corvinul - UTA din cadrul etapei a XVI-a a Diviziei B - seria a II-a a fost amânat, „Bătrâna Doamnă" are programat sâmbătă, de la ora 11,00, la Arad, un nou meci de pregătire în compania echipei Tricotaje Ineu.

C. MNERIE

În preliminariile C. E. de juniori

ROMÂNIA-ESTONIA 3-0 (1-0)

După ce a pierdut cu 1-0 partida cu formația gazdă Grecia, în primul joc din cadrul preliminariilor Campionatului European de juniori „UNDER 17", ieri, „naționala" României a învins - cu scorul de 3-0 - reprezentativa Estoniei.

Cum Grecia a trecut - tot ieri - cu 1-0 de Luxemburg, „tricolorii" nu mai au șanse de a accede la turneul final, ultimele meciuri, România-Luxemburg și Grecia-Estonia contând doar ca palmares.

Așadar, cei trei jucători ai UTA-ei, Huțan, Mărginean și Drida - toți titulari în partida de ieri - nu vor avea prilejul să participe la C. E. Păcat!

L. S.

Tenis de masă

ÎN LIGA EUROPEANĂ, ROMÂNIA LA O NOUĂ VICTORIE

După ce în prima etapă a Ligii Europene de tenis de masă, echipa feminină a României a dispus de Slovacia cu 3-2, la începutul acestei săptămâni, Sala Sporturilor din Constanța a găzduit etapa a II-a, România întâlnind echipa Belarusului. Victoria a revenit jucătoarelor tricolore, care s-au impus cu 3-0, în componența: Mihaela Șteff, Otilia Bădescu (echipieră a clubului CSM Conar Arad) și Adriana Năstase, fiecare jucătoare câștigând un joc: Șteff-Viktoria Pavlovich 2-0 (21-18, 21-17); Bădescu - Veronika Pavlovich 2-0 (21-10, 21-12); Năstase - Tatiana Kostromina 2-0 (26-24, 21-19).

D. TODUȚA

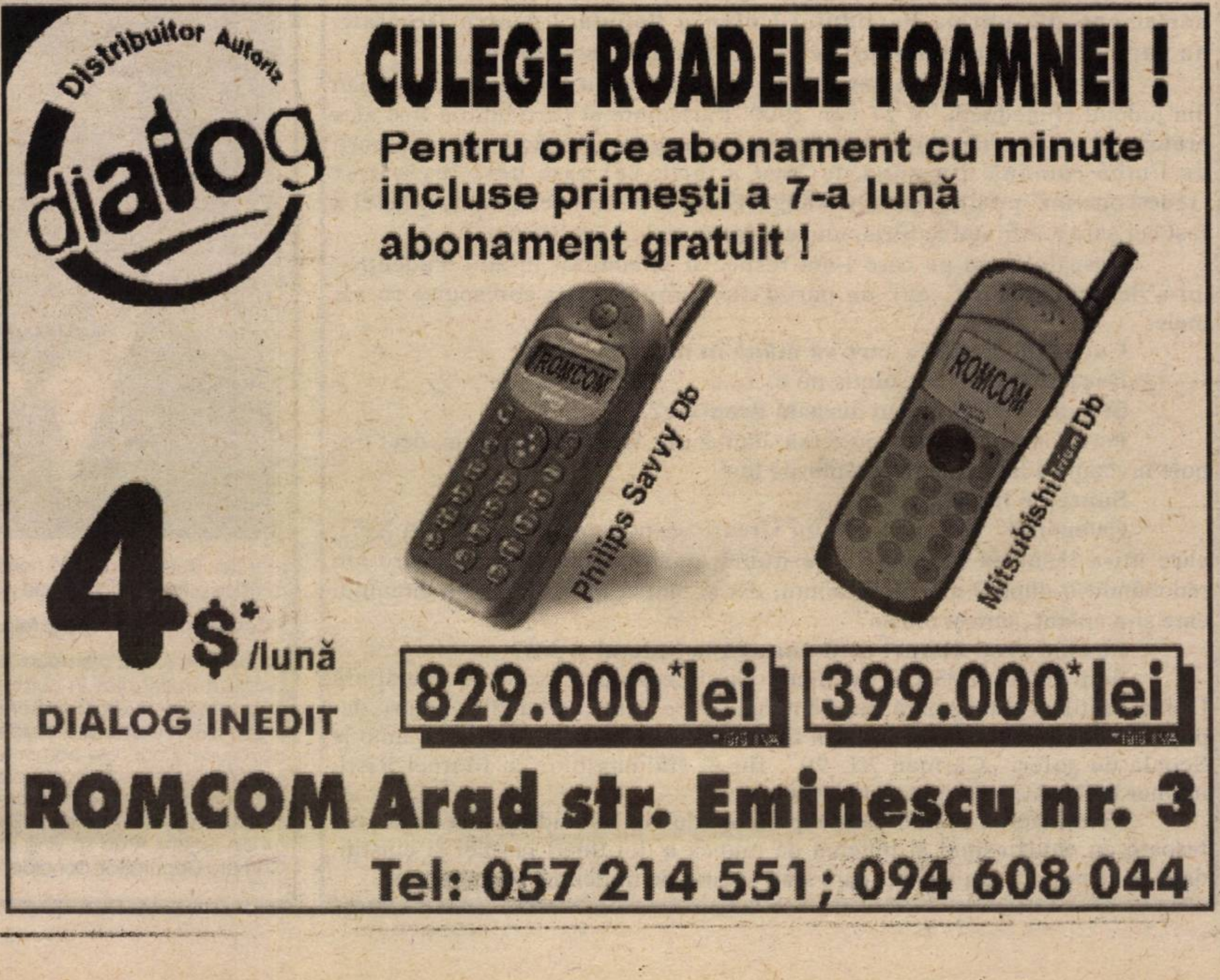

Distribuitor Autoriz
dialog

CULEGE ROADELE TOAMNEI !

Pentru orice abonament cu minute incluse primeşti a 7-a lună abonament gratuit !

4$*/lună
DIALOG INEDIT

829.000* lei
399.000* lei

ROMCOM Arad str. Eminescu nr. 3
Tel: 057 214 551; 094 608 044

TAXI ALCAZ COMPANY

TARIF 2.460 LEI/KM

ANGAJĂM
TAXIMETRIȘTI CU
MAȘINĂ PROPRIE.

NOU

PENTRU TOȚI TAXIMETRIȘTII NOȘTRI,
FIRMA OFERĂ LA FIECARE 6 LUNI
O PERECHE DE CAUCIUCURI GRATUITE!
TELEFON: 274.000; 274.999.

PENITENCIARUL ARAD

ÎNCHIRIAZĂ O HALĂ
CU O SUPRAFAȚĂ DE 720 MP,
pentru desfășurarea de activități productive
în cadrul unității de pe str. 6 Vânători.
Spațiul dispune de toate utilitățile necesare.

Informații la telefon 280.577
sau la sediul din str. Eftimie Murgu nr. 5-7.

ROMÂNIA
CONSILIUL JUDEȚEAN ARAD

CABINET PREȘEDINTE
DISPOZIȚIA NR. 455
din 13.11.2000
privind convocarea Consiliului Județean Arad

Președintele Consiliul Județean Arad,
În temeiul prevederilor art. 65 alin. 3 din Legea nr. 69/1991 a administrației publice locale, republicată,
DISPUNE:

Articol unic. Consiliul Județean Arad se convoacă în ședință în data de 24.11.2000, ora 12,00, cu următoarea

ORDINE DE ZI:

1. Proiect de hotărâre privind rectificarea bugetului de venituri și cheltuieli pe anul 2000 la RAAC.
2. Proiect de hotărâre privind stabilirea taxelor de vizitare a muzeelor din cadrul Complexului muzeal Arad.
3. Proiect de hotărâre privind actualizarea taxelor de viză eliberate de Inspectoratul județean de protecție civilă.
4. Proiect de hotărâre privind stabilirea tarifelor la serviciile de interes județean la Centrul județean pentru cultură, turism și tineret.
5. Proiect de hotărâre privind scoaterea din funcțiune a podului situat pe drumul județean DJ 791 la km 25+166 - Sintea Mică aparținând domeniului public județean, cu durata normală de utilizare expirată și care se găsește în administrarea Administrației de Drumuri și Poduri a județului Arad.
6. Proiect de hotărâre privind dizolvarea SC ADAR SRL.
7. Proiect de hotărâre privind înființarea Fundației Agenția de promovare și dezvoltare a județului Arad-ADAR.
8. Proiect de hotărâre cu privire la stabilirea nivelului contribuției comunităților locale la finanțarea activității de protecție a copilului aflat în dificultate.
9. Diverse.

Președinte,
Caius Parpală
(1463095)

Distribuitor Autorizat dialog

Mitsubishi Trium
dual band

199.000 lei* * fără TVA
pentru Dialog 50

cadou
fața de schimb

299.000 lei*
pentru abonamentul
Dialog Inedit - 4$*

O lună de abonament gratuit
(a șaptea lună)
pentru toate tipurile de abonament cu minute incluse.

Goldstern GSM

TIMIȘOARA
Piața Victoriei 2; Tel.: 056-293836
Str. Științei 4 (lângă piața Aurora); Tel.: 056-156773
Centrul comercial TERRA, standul K8; Tel.: 056-214597/163
Str. Eugeniu de Savoya 12; Tel.: 056-199662
ARAD: Bd. Revoluției nr. 35; Tel.: 057-270890
Piața Spitalului, Bl. 1C; Tel.: 057-252001

SEVERIN: Str. Tudor Vladimirescu nr. 41; Tel.: 052-324040
DEVA: Bd. Decebal, Bl. 15; Tel.: 054-233833
REȘIȚA: Str. Libertății, Bl. A2; Tel.: 055-224734
RM VÂLCEA: Str. Calea lui Traian, Bl. Anton Pann, parter; Tel.: 050-735670
ORADEA: Str. Dimitrie Cantemir nr. 8, Bl. A4, parter; Tel.: 059-134624

Always keep in touch
Goldstern GSM

Vindem

TREI STAȚII
EMISIE-RECEPȚIE
Motorola P110
cu încărcător.
Telefon 210.776.

BIROTICĂ

Leximis Splaiul Gen. Gh. Magheru Bl. 329B (Micalaca)
Tel./Fax: 057/270111; 270100, Arad

- Tehnică de calcul
  - PC compace
  - imprimante HP, EPSON
- Copiatoare MINOLTA
- Selfuri
- Mobilier de birou
- Mașini de numărat bancnote
- Centrale telefonice SOLOMON

89-15-15
SEX TOTAL
in direct !!! NON STOP
INTERZIS MINORILOR
SUNĂ ACUM!
1 minut / 17950 lei

OFERTA
TRIUM FĂTOARE

MITSUBISHI TRIUM
99.000 LEI***

ALCATEL CLUB DB
399.000 LEI***

OFERTA CONNEX VALABILĂ PÂNĂ LA 30 NOIEMBRIE:

➢ **Primești 50% reducere la abonament timp de 3 luni, lunile a 7-a și a 13-a sunt fără plata abonamentului** și primești o cartelă reîncărcabilă Kamarad* cadou.**

DACĂ AVEȚI TELEFON **PRIMIȚI** LA CONECTARE **500.000 LEI**

B-DUL REVOLUȚIEI, NR.42, Tel.057-236565,
093-690201, 092-255044

CG&GC
WWW.CG-GC.RO

dealer autorizat CONNEX

* conține un credit inițial de 1$. Activarea cartelei până la data de 8 decembrie atrage primirea unui credit suplimentar de 4$

** oferta valabilă între 6 - 24 noiembrie

*** fără TVA în limita stocului disponibil, numai cu conectare la rețeaua CONNEX

(5550820)

PROD AGRO BIAN

Atenție agricultori!

S.C. PRODAGRO BIAN S.R.L.

■ A demarat vânzarea semințelor de porumb marca Pioneer, hibrizii: Colomba, Florencia, Raissa, Helga, Clarica, Stira, Evelina, Vasilica etc.

■ Vinde din stoc la preț redus în vederea lichidării stocului:

- **Pesticide**: Guardian, Guardian extra, Pantera, Harness, Frontier, Galaxy, Tango, Konker, Bavistin, Dithane M45, Reldan, Fastac, Titus, Basis etc.
- Semințe de floarea soarelui - hibrizii Banat și Favorit
- Microambalate (pliculețe, fiole)
- Momeli pentru combaterea rozătoarelor (șoareci, șobolani)
- Vinde îngrășăminte chimice:
  - complexe
  - azotat de amoniu
  - nitrocalcar

■ Vinde furaje concentrate

Produsele pot fi cumpărate de la depozitul din Arad, str. Bicaz nr. 6 și de la magazinele din: Aradul Nou, Chișineu Criș, Pecica, Lipova, Ineu, Beliu, Sebiș, Gurahonț, Târnova, Cermei.

Plata se face în:
BANI, CUPOANE,
PRODUSE AGRICOLE
(porumb, grâu, orz, orzoaică, soia, floarea soarelui).

(5550794)

DECEMBRIE, Luna Cadourilor,
începe cu cea mai mare **SURPRIZĂ** pentru
TOATE DOAMNELE ȘI DOMNIȘOARELE din Arad!

Vrei să fii **ALTFEL**? ☛ **FASCINANTĂ** și **IREZISTIBILĂ**?

Vrei să ai un **NOU LOOK**? **NIMIC MAI SIMPLU!!**

URMĂREȘTE-ȚI INTERESUL!

Au mai rămas 15 zile!

De la 1 decembrie, DORINȚELE TALE SE VOR ÎMPLINI!!!

Celebra vrăjitoare RODICA GHEORGHE

lideră incontestabilă a vrăjitoarelor din România
prezentată de toate canalele de televiziune și presă,
unica fiică și singura moștenitoare a harului
mamei sale Omida revine la Arad
la cererea foarte multor cetățeni.

CINE DOREȘTE CU ADEVĂRAT REZULTATE

poate apela la mine adevărata RODICA
care prin puterile mele gicesc trecutul
și viitorul, dezleg cu cununi, împac certați, unesc
familii dezbinate, fac de dragoste, scot argintul viu și
foarte multe boli dezlegate tip de farmec.

Mă puteți contacta la numărul de telefon 094.751.183.
092.420,800 (Programări) 094.481.963.

(5550832)

---

s.c. „Adia Impex" S.R.L.

Vinde EN-GROSS, la prețuri de fabrică,
prin SEDIUL NOU al DEPOZITULUI situat în Arad, str. Banu
Mărăcine (lângă Stadionul CFR), telefon: 094/639556; 057-278789,
O GAMĂ VARIATĂ DE MĂRFURI METALO-CHIMICE:

- vopsele LINOLUX la 1 kg, 5 kg și 18 kg - SINTEZA Oradea
- vopsele tip EMAUR la 1 kg, 5 kg și 20 kg - POLICOLOR București
- perii, pensule, mături, găleți cu storcător - PERIND Oradea
- plastice: găleți, vănițe, ghivece, jardiniere, scaune și mese de terasă - NAPOCHIM Cluj
- aracet la 0,5 kg, 1 kg, 3 kg, 5 kg, 25 kg, 50 kg - GREROM Ploiești
- vopsele lavabile la 5 kg, 15 kg, 25 kg, 50 kg
- diluanți, oxizi, coloranți CORA, adezivi, lacuri - CHIMALTEX Târgoviște
- electrice de uz casnic - întrerupătoare, comutatoare, prelungitoare, dulii, prize etc.
- unelte agricole: sape, hârlețe, greble, lanțuri, lopeți, unelte și alte sortimente metalo-chimice

■ *Asigurăm transportul pe raza jud. Arad*

De toate într-un singur loc și toate la preț de fabrică!

Vă punem la dispoziție, de asemenea, o sortimentație foarte bogată de mărfuri (mii de sortimente), EN-DETAIL, prin magazinele firmei situate în:

● Gara Aradul Nou ● Complex 1001 Articole - Zona Fortuna
● Gara Mare ● Ziridava, parter, etaj I, Jackson Arad 132,
Grădiște - Petru Rareș.

(5550807)

EUROFON

șansa comunicării!

NOKIA 5110	625.000 lei
MITSUBISHI TRIUM	360.000 lei
PHILIPS SAVY DB	360.000 lei

OFERTA CONNEX **valabilă până la 30 noiembrie**
"Primești 50% reducere la abonament timp de trei luni, lunile a 7-a și a13-a sunt fără plata abonamentului* și primești o cartelă reîncărcabilă Kamarad* cadou"**

Bd. Revoluției nr. 70
Mobil **093.532.300**
Telefon **255.850**
Fax **092/159.305**

EUROFON dealer autorizat CONNEX

***) Ofertă valabilă între 6 - 24 noiembrie 2000

*) conține un credit inițial de 1 $. Activarea cartelei până la data de 8decembrie atrage primirea unui credit suplimentar de 4$

*Prețurile nu includ TVA. În limita stocului disponibil și numai cu conectare la CONNEX.

(1462879)

SEX
BIZAR
ABSOLUT NOU
17950 / 1 min.
891 888
AMATORILOR DE SENZAȚII TARI

100% HARD SEX
Fă-o cu mine!
1 min. 17950 (e)
SEX PLANET
89.18.18
INTERZIS MINORILOR

Consiliul de administrație

S. C. BAT ARAD S. A.

convoacă AGEA în data de 29.11.2000, la sediul societății din Arad, str. Poetului nr. 131/A, ora 12,

AVÂND URMĂTOAREA ORDINE DE ZI:

1. Mărirea capitalului social al societății cu un aport adus în societate de către acționari în valoare de 1.960.475.000 lei, reprezentând 78.419 acțiuni cu valoare nominală de 25.000 lei/acțiune după cum urmează:
▼ acționarul As. PAS-BAT un aport în natură în valoare de 1.200.000.000 lei, reprezentând 48.000 acțiuni în procent 61.210% din valoarea totală de mărire a capitalului social;
▼ acționarul SIF Banat-Crisana un aport în numerar în valoare de 377.800.000 lei, reprezentând 15.112 acțiuni în procent 19.271% din valoarea totală de mărire a capitalului social;
▼ alți acționari un aport în numerar în valoare de 382.675.000 lei, reprezentând 15.307 acțiuni în procent 19.519% din valoarea totală de mărire a capitalului social.
2. Diverse.
3. Se stabilește data de referință a acționarilor care participă la AGEA cei care la data de 24.11.2000 dețin acțiuni în societate și sunt în evidența Registului Român al Acționarilor.

În cazul în care AGEA nu este statutară se convoacă o alta, în data de 30.11.2000, în același loc și la aceeași oră.

Președinte Consiliu Administrație
ing. Marian Ioniță
(1463058)

S.C. AMARAD S.A.

ANGAJEAZĂ

AUTOMACARAGIU

vârsta maximă
50 ani

Relații la
telefoanele
289.850,
241.193

(11463089)

PORNO SHOW
Vreau ceva...
Live
1 minut / 17950 lei
891.393
DOAR PENTRU ADULTI

AI AUGSBURG INTERNATIONAL
IMPORTATOR
PIESE AUTO ORIGINALE
MARCI EUROPENE SI JAPONEZE
CAMIOANE MERCEDES, MANN,IVECO,VOLVO,DAF
ARAD STR. NICOLAE BALCESCU NR.22
TEL: 057/252595, 057/214240
FAX: 057/214191
E-mail: arad@augsburg.ro

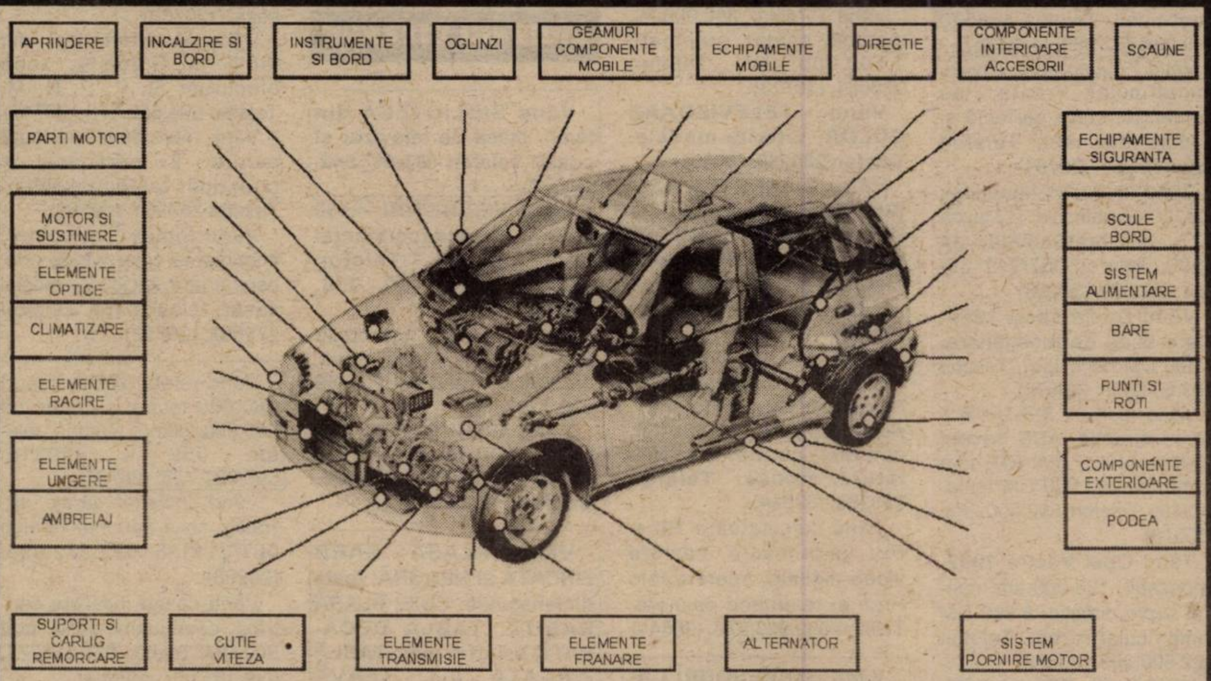

S.C. ECOS IMPEX S.R.L.
Arad, Calea A. Vlaicu 257 (lângă Peco); tel. 289740
DEPOZIT MATERIALE DE CONSTRUCȚII
VINDE DIN STOC ȘI PREIA COMENZI LA:
■ țigle indigene și din import Ungaria; ■ cărămidă indigenă și import Ungaria ■ B. C. A. și bolțari din beton; ■ oțel beton; ■ var, ciment, ipsos, glet, adezivi ■ plasă gard, rabitz, cuie; ■ diferite materiale de construcții ■ bolțari 30x25x20 - 461.500 lei/mc pentru 20 buc/m^2 zidărie de 30 cm; ■ bolțari 30x15x20 - 552.000 lei/mc pentru 16 buc/m^2 zidărie de 15 cm.
PREIA COMENZI
pentru orice tip de mobilă din pal melaminat import, bucătărie, birotică, camere copii, sufragerii.
TRANSPORT ȘI MONTARE LA DOMICILIU, GRATUITE.
O soluție la cheie
(4873577)

Trium
NOKIA

GRATIS
MITSUBISHI
Trium**
39$**
NOKIA 5110
Oferta CONNEX valabilă până la 30 Noiembrie: Primeşti 50% reducere la abonament timp de 3 luni, lunile a 7-a şi a 13-a sunt fără plata abonamentului*** şi primeşti o cartelă reîncărcabilă Kamarad* cadou.
Magazinul ELECTRONICA
(lângă BANC POST)
Tel: 093 - 511.355
activ G.S.M
dealer autorizat CONNEX
Dreptun de autor ©2000 Nokia Mobile Phones. Toate drepturile rezervate.

GE•LA SERVICES
Proiectare/Consultanță/Execuție
ECHIPAMENTE ȘI MATERIALE PENTRU INSTALAȚII MODERNE ÎNCALZIRE ȘI SANITARE
ARAD, SPL.G-RAL MAGHERU, BL.31 PARTER
TEL/FAX:057-279489

AGENTIE DE PUBLICITATE
angajează
SECRETARĂ (MS)
Cerințe:
- studii medii sau superioare
- cunoştințe operare PC (Word, Excel)
- cunoştiințe de contabilitate primară
- aspect fizic plăcut
- seriozitate
- vârsta maximă 28 ani
- domiciliu stabil în Arad
Se oferă -un mediu de lucru dinamic şi motivațional, şansele unei cariere profesionale de excepție, un cadru profesional modern, posibilități de training, salariul adecvat poziției ocupate.
Dacă sunteți interesată trimiteți o scrisoare de motivație însoțită de CV-ul dvs., menționînd codul postului pentru care aplicați până la data de 22.11.2000, la numărul de Fax: 057/210545.
Nu se iau în considerare CV-urile trimise după această dată.

VÂNZĂRI APARTAMENTE O CAMERĂ

Vând garsonieră, confort I, Confecții, parter înalt, impecabilă. Telefon 094.988.840. (30785)

Vând apartament în bloc, confort sporit, ultracentral, zona Horia, compus din una cameră și dependințe. Telefon 253070; 253218 sau 255344. (30307)

Vând apartament o cameră, decomandat, Micălaca bl. 545, et. III, ap. 16, preț 9.650 DM, negociabil. Telefon 532170; 092.356.215. (30553)

Vând garsonieră, cameră, hol, baie duș, Patria, bloc B2-1, etaj I, central (zona Romanilor), 4.800 DM. Telefon 237048. (30628)

Vând garsonieră, cf. I, îmbunătățiri, Micălaca, bl. 242, ap. 10. Telefon 272666, seara. (30643)

Vând garsonieră, cf. I, Confecții, îmbunătățită, et. IV sau schimb cu casă. Informații Pecica, telefon 468645. (30735)

Vând apartament, cameră, bucătărie, Palatul Cenad, 17.000 DM. Telefon 253786. (30792)

Vând garsonieră, Micălaca 500, 8.200 DM. Telefon 219409;262578. (30697)

Vând apartament 1 cameră, zona 500, Micălaca. Telefon 279229, orele 16-20. (30327)

Vând garsonieră Bușteni, îmbunătățiri, 10.500 DM. Telefon 270856. (30633)

Vând garsonieră confort I, etaj III, Alfa, bloc 29, 7.700 DM negociabil. Telefon 057 - 277436; 274347. (30580)

Vând garsonieră, str. Simfoniei, bl. 243, confort I, et. II, îmbunătățită recent (gresie, faianță, balcon închis gresiat, telefon, cablu), bloc cu contorizare, 9.000 DM, negociabil. Telefon 095.513.104. (f.1463088)

Vând garsonieră, confort I, la cheie, et. IV, Micălaca, 9.500 DM. Telefon 236021; 092.606.527. (30834)

VÂNZĂRI APARTAMENTE DOUĂ CAMERE

Vând apartament 2 camere, 4/4, bl. 310, sc. B, ap. 18, 15.000 DM, negociabil. Telefon 237636. (30440)

Vând apartament 2 camere, zona 300, pe mal, bloc 366, parter, proaspăt zugrăvit, geamuri termopan, ușă blindată, bucătărie modificată, 72 mp, preț negociabil 17.500 DM. Telefon 093.631.003. (30600)

Vând ieftin apartament 2 camere, Micălaca. Telefon 259232, după ora 17. (30609)

Vând apartament 2 camere, decomandate, et. 6, bl. 44, Polivalentă, cu (fără) garaj, panoramă deosebită Mureș. Telefon 270837. (30685)

Vând apartament 2 camere, parter, decomandat, Micălaca 300, 14.700 DM. Telefon 279718, 094 542 931. (30737)

Vând 2 camere Vlaicu, confort II, 10.500 DM. Telefon 270856. (30633)

Vând urgent apartament 2 camere, central, decomandat, etaj I, negociabil. Telefon 255271; 092.440.487. (30621)

Vând apartament două camere, Vlaicu, parchetat, contorizat, zonă liniștită. Telefon 244100, 093.956.371. (30807)

Vând apartament 2 camere, Piața Spitalului, et. VI/VIII. Telefon 255299, 231226, după ora 17. (30815)

Vând apartament bloc 2 camere, central. Telefon 267453. (30839)

VÂNZĂRI APARTAMENTE TREI CAMERE

Ocazie! Vând apartament 3 camere, 120 mp, ultramodern, geam termopan, mobilat total sau parțial, stil occidental, zona Vlaicu, vizavi de Supermarket Standard. Telefon 092.267.601. (30498)

Vând apartament 3 camere, 75 mp, bun privatizare. Telefon 282443. (30365)

Vând urgent apartament central, 3 camere, etaj I. Telefon 094.775.108; 213326. (30493)

Vând apartament 3 camere, etaj I, Vlaicu - Fortuna, 12.700 DM. Telefon 279718; 094.542.931. (30567)

Vând apartament 3 camere, complet îmbunătățit, garaj, Micălaca, bloc 572, convenabil. Telefon 092.431.955, 234630, 265018. (30626)

Vând apartament 3 camere, et. II, 6 Vânători (lângă Autogară). Telefon 252079, 222021. (30193)

Vând 3 camere, tip Samantha, îmbunătățit, 37.000 DM. Telefon 253364. (30633)

Vând urgent apartament 3 camere, central, 19.500 DM. Telefon 270872. (30596)

Vând apartament 3 camere, bucătărie 3/4, complet îmbunătățite, parter înalt, Faleză Sud. Telefon 277067. (30813)

Vând apartament 3 camere, Alfa, et. IV. Telefon 093.611.941; 092.606.527. (30834)

VÂNZĂRI APARTAMENTE PATRU CAMERE

Vând apartament 4 camere, 2 băi, terasă, balcon, garaj, anexă (la parter) și pivniță, 219 mp, preț 78.000 DM, zonă excelentă. Telefon 093 366 175.

Vând apartament 4 camere, 175 mp, subsol 38 mp, Bd. Revoluției. Telefon 057 - 256666. (30228)

Vând apartament 4 camere, 2 băi, 2 balcoane, garaj contorizat, Vlaicu, bloc J-3, ap. 3, etaj I. Telefon 276862; 093.268.380. (30617)

Vând apartament 4 camere, decomandat, et. II, Miorița, îmbunătățit. Telefon 263432, 094 985 078. (30330)

Vând apartament 4 camere în asociație, zona Vilelor. Telefon 092.606.537; 90.000 DM. (30834)

VÂNZĂRI CASE

Vând casă mare, perfect întreținută, 4 camere, 2 băi, gaze, încălzire, 2 garaje, dependințe, Aradul Nou. Telefon 057-286505.

(Continuare în pagina 14)

(Urmare din pagina 13)

Ocazie! Vând (schimb + diferență) urgent casă tip vilă cu depozite, 1500 mp, toate facilitățile, excelent orice activitate comercială. Telefon 092.210.857. (30428)

Vând casă mare (2 apartamente) Mioriței. Telefon 251042; 094.397.419.

Vând jumătate casă, intrare separată. Telefon 251042; 094.397.419.

Vând casă mare, tot confortul, 35.000 DM, Gai. Telefon 287633. (30385)

Vând urgent casă mare, anexe, teren 3.000 mp, pe deal, renovată 1998, Șiria, str. I. Rusu Șirianu nr.171. Telefon 094.545.778. (30424)

Vând casă mare cu spațiu comercial, teren 1.100 mp. Telefon 219389. (30286)

Vând casă mică, loc pentru construit, Micălaca, apă, gaz, canalizare, 600 mp. Telefon 092.857.550. (30221)

Vând casă, grădină, Curtici, str. Crișan nr. 96. Telefon 464719. (30185)

Vând casă, dependințe, grădină, anexe, preț acceptabil. Telefon 273560; 094.518.160. (30558)

Vând casă în Bătania (Ungaria). Telefon 092 275 562. (30679)

Vând urgent casă 2 camere, bucătărie, 1.000 mp teren + grădină, preț convenabil, str. Mierlei nr. 39A, telefon 277511. (30748)

Vând casă în Gai, str. Călțunaș nr. 19. (30765)

Vând casă în Miniș, mulți pomi fructiferi, loc liniștit, spre deal. Telefon 289629. (30772)

Vând ieftin și negociabil, casă în Vladimirescu, 4 camere, dependințe, anexe, gaz metan, grădină 600 mp. Telefon 282733. (30781)

Vând vilă, str. Nouă nr. 63, 7 camere, 4 băi, anexe, trifazic, gaz stradal, teren 1100 mp, preț 80.000 DM. Telefon 095.939.270. (30447)

Vând casă central, 1 cameră, dependințe, 1 încălzire centrală. Telefon 282382. (30513)

Vând casă 3 camere + dependințe, Aradul Nou, încălzire proprie pe gaz, posibilități privatizare. Telefon 057 - 278908; 057 - 211804. (30570)

Vând casă, ieftin, în Chișineu Criș, str. George Coșbuc nr. 40. Telefon 095.401.218. (Ag. Criș.)

Vând casă cu etaj, central, singur, 58.000 DM. negociabil. Telefon 222373. (30852)

Vând casă cu grădină, localitatea Iratoș nr. 266. (30848)

VÂNZĂRI SPAȚII

Vând (închiriez) SPAȚII COMERCIALE (producție), toate la un loc. Telefon 092.621.961. (30272)

Vând SPAȚII COMERCIALE, zonă ultracentrală. Telefon 093.253.651. (30803)

Vând SRL cu unitate de alimentație publică. Telefon 092 349 104, 278806, orele 10-14. (30741)

Vând gheretă Piața Miorița, posibil orice activitate, aer condiționat, apă, canalizare, curent. Telefon 094 669 443. (30645)

Vând (închiriez) spațiu comercial toate dotările, 850 mp. Telefon 094.798.000. (29645)

Vând urgent spațiu comercial sau producție 540 mp + apartament de serviciu 3 camere, bloc în Șiria. Telefon 094.545.778. (30424)

Vindem sau închiriem societate comercială cu multiple întrebuințări (bar, discotecă, birouri sau producție). Telefon 250692, 412119. (30698)

Vând hală industrială în incita Abatorului Vechi, str. Feleacului nr. 1, suprafața 252 mp. Telefon 094 698 659, 094 963 151. (30284)

VÂNZĂRI TERENURI

Vând teren intravilan, situat la centura orașului. Telefon 212474. (30020)

Vând TEREN la DN.79, Chișineu Criș, bun pentru privatizare. Telefon 095.401.218. (Ag. Criș.)

VÂNZĂRI AUTO

Vând AUTODUBĂ IVECO 3,5 tone. Telefon 093.253.651. (30822)

Vând motor MAN, 280 CP, cutie viteză, punte spate și diferențiar complete, stare impecabilă. Telefon 093 438 784. (30766)

Nu-ți mai fă griji, CAUCIUCURILE de care ai nevoie, sunt la mine, IEFTINE și BUNE, toate dimensiunile, cu garanție, aduse din GERMANIA. Telefon 259339; 094.706.321. (29745)

Vând Ford Mondeo 1,6, an fabricație 1995. Telefon 272676 orele 7-15 și 253082, orele 15-20.

Vând Audi Coupe persoană fizică, 1987. Telefon mobil 095.633.429. (30462)

Vând ARO camionetă, CIV, necesită reparații, 13.000.000 lei. Telefon 214010. (30560)

Vând Dacia papuc acoperiș aluminiu, preț la vedere. Telefon 246527; 271208. (30034)

Vând Mazda 626, din '80, numere noi, preț 1.000 DM și Oltcit din '83, preț 700 DM negociabil. Telefon 278277. (30581)

Vând Ford Sierra 1992, persoană fizică, pornire telecomandă, turelă, genți aluminiu, sau schimb cu apartament 3 camere în Alfa, exclus parter și etaj IV. Telefon 093.631.003. (30600)

Vând caroserie ARO 320, echipată. Telefon 094.616.310. (30607)

Vând urgent BMW 524, Turbo Diesel, fabricație 1990, înmatriculat, preț 9.500 DM. Telefon 095.818.406; 092.985.943. (30640)

Vând autoutilitară Citroen „C" 15D, Papuc, 1.769 cmc, Diesel, motor Peugeot, an fabricație decembrie 1987, persoană fizică. Telefon 092 725 912. (30684)

Vând Ford Escort Combi, an fabricație 1998, clima, ABS, airbag, 58.000 km rulați, înmatriculat, preț 14.000 DM. Telefon 094 191 507. (30663)

Vând (schimb) Dacia camionetă, numere noi, CIV. Telefon 464027. (30588)

Urgent, vând Renault 18 Diesel, stare foarte bună, 3.200 DM, negociabil. Telefon 287095. (30672)

Vând Dacia Papuc, 2 locuri, acoperită cu fibră, an 1998, înmatriculat persoană fizică. Telefon 094 150 498. (30670)

Vând urgent 2 combine Mercedes 124 CP, 2-3 rânduri, porumb. Telefon 092.210.857, localitatea Șimand, nr. 590. (30668)

Vând motoare: Volkswagen Transporter 1,6D + cutie 5 trepte, motor Nissan 2,0D, Ford Escort 1,6D, Ford Sierra 2,3D, Ford Tranzit 2,5D, diverse piese schimb + radiatoare. Telefon 466530 sau 094 982 989. (4433356)

Vând BMW 324D Opel Kadett 1,6D, recent aduse îm țară, stare impecabilă, preț negociabil. Telefon 466530 sau 094 982 989. (4433357)

Vând Peugeot 405, Diesel, înmatriculat Franța, las. numerele, stare perfectă și acumulator nou. Telefon 092.449.681. (30761)

Vând microbus Mercedes MB100, înmatriculat și Mazda 323, neînmatriculată, an 1990. Telefon 057/211135; 092.372.699. (30298)

Vând Dacia sport 1984, stare bună de funcționare, 1.300 DM negociabil. Telefon 093.604.578. (30578)

Vând Golf III, 1993, 1,6 i, servo direcție, ABS, recent adus în țară, 7.500 DM, fără vamă, sau 11.000 DM înmatriculat. Telefon 092.500.283. (30578)

Vând Opel Vectra 1992, impecabil, 126.000 km, central servo direcție, 8.900 DM înmatriculat recent. Telefon 092.500.283. (30578)

Vând Dacia 1310, an fabricație 1992, preț 2.500 DM. Telefon 057 - 561648. (5914285)

Vând tractor U 650, combină C14, disc, plug, semănătoare SPC 6, SUP 29. Informații Agrișul Mare, familia Iertea. (30618)

Vând tractor U-650, plug, remorcă RM2. Informații localitatea Gurba nr. 381. (4059466)

Vând Dacia 1310, 1991, CIV, numere noi, preț 2.200 DM, negociabil. Telefon 512038, după ora 19. (4059465)

Vând ARO 244, Brașov, 1988, CIV, numere noi, preț negociabil, stare bună. Telefon 277771. (4059463)

Vând talon Dacia și piese motor CIV, talon, tip nou. Telefon 094.784.600; 057/473.201. (30814)

Vând Dacia 1300, an 1982, perfectă stare de funcționare, CIV, numere noi, 1200 DM, negociabil. Telefon 262096.

Vând Dacia 1310, an 1984, preț negociabil. Telefon 520463. (4431427)

Vând BMW 730i, an fabricație 1988. Informații telefon 094.394.622. (4431426)

Vând 2 bucăți Dacia, stare excelentă, an 1988, 5 viteze, 2100 DM/buc sau la schimb cu Dacia avariată + diferență; caroserie Dacia, an fabricație 1995, preț 1000 DM și Golf Diesel, an 1984. Informații Pâncota, telefon 095.910.348. (4433359)

Vând semiremorcă 20 tone, instalație recuperat ulei cu vid, piese RABA-Saviem. Telefon 092.253.173. (30850)

Vând Dacia 1310 break, an 1989, stare bună, preț 2600 DM. Telefon 094.558.104; 094.209.841; 462894. (4058878,79)

Vând Audi A6 T.D.i, an 1995, extrase, înmatriculat, 19.500 DM. Telefon 094.522.621. (30570)

VÂNZĂRI ELECTRO

Vindem VITRINE FRIG, CAMERE FRIG, DULAPURI FRIG, garanție. Telefon 281384, orele 8-18. (29895)

Vând frigorifice: 240 litri, 340 litri, 400 litri, COMBINE, ieftine. ȘIRIA, str. 85 Infanterie nr. 1870. Telefon 531312.

Vând TELEVIZOARE, marca LG, noi, diagonala 51-55 cm, diferite modele, import Germania, preț foarte interesant. Telefon 280260. (30564)

Vând TV color, 800.000 lei, mașină spălat automată 1.500.000 lei. Telefon 275681. (30713)

Vând TELEVIZOARE COLOR, diferite modele. Telefon 280260. (30564)

Vând COMPUTER 486-IBM Siemens, diferite configurații, de la 1.800.000 până la 2.200.000 lei, complet, cu monitor, tastatură, mouse. Telefon 280260. (30564)

Vând COMPUTER PENTIUM I - Compaq IBM Fujitsu, diferite configurații, prețul de la 4.000.000 lei, complet, cu monitor, tastatură, mouse. Telefon 280260. (30564)

Vând calculatoare PII și PIII, imprimante, camere video digitale, aparate foto Profi și telefoane celulare. Telefon 092.983.970. (30641)

Vând EXPRESOURI CAFEA PROFESIONALE. Telefon 092.962.123. (29653)

Vând CASE MARCAT FISCALE și CÂNTARE ELECTRONICE, omologate. Telefon 282829; 272727; 281188. (f. 1462937)

Prețul scăzut și consumul redus de energie electrică sunt argumente pentru a achiziționa chiar acum frigorifice nemțești (FRIGIDERE, CONGELATOARE, LĂZI, COMBINE). Oferim garanție. Telefon 259339; 094.706.321. (29745)

Noi importăm pentru dumneavoastră cele mai bune TELEVIZOARE COLOR cu telecomandă, la prețuri incredibil de mici. Oferim garanție. Telefon 259339; 094.706.321. (29745)

MAȘINILE de SPĂLAT AUTOMATE vă garantează spălarea perfectă a rufelor, reducând în același timp consumul de apă și energie. Oferim garanție. Telefon 259339, 094.706.321. (29745)

Vând mașină spălat automată, televizor color, cuptor microunde; garanție. Telefon 284604. (29947)

Vând televizoare color, telecomandă, garanție, 1.800.000-2.500.000 lei. Telefon 219365; 093.380.028. (30304)

Vând televizoare color 37-51-71 cm, teletext, telecomandă. Telefon 264004. (30471)

Vând televizor color, video, cuptor microunde, mașină spălat automată. Telefon 266414. (30502)

Vând jocuri mecanice cu fise. Informații telefon 057-512580. (30755)

Vând telefoane Philips și Motorola. Telefon 093.738.855. (30782)

Vând mașini spălat automate import, modele noi, garanție. Telefon 270518. (30552)

Vând mașini de spălat automate, combine frigorifice, congelatoare, televizoare color, modele noi, cu garanție. Telefon 251392. (30801)

Vând frigider, congelator, mașină spălat automată, vitrină frig, combină frig, garanție 1 an. Telefon 220926. (30808)

Vând cartele Cosmorom, preț magazin 650.000 lei, preț vânzare 450.000 lei (număr + credit 20 USD). Telefon 096.700.275.

VÂNZĂRI DIVERSE

Vând BIBLIOTECĂ din lemn, masă de televizor și colțar. Telefon 093.417.842. (30573)

Vând FIER BETON, 8.500 lei/ kg, str. Independenței nr. 7, Bujac. Telefon 273785, 095 320 938. (30658)

Cel mai ieftin, termoteka Beretta 24 KW, Turbo, sigilat, 1.220 DM. Telefon 094 249 933. (30367)

Vând LEMNE FOC TĂIATE, esență tare, orice cantitate. Telefon 276488, Grădiște. (30695)

Vând PLASĂ GARD ZINCATĂ și NEAGRĂ, toate dimensiunile; CUIE; PLASĂ RABITZ; TABLĂ DECAPATĂ 0,4 și 1 mm; TABLĂ ZINCATĂ 0.4, ȚEAVĂ PĂTRATĂ, SÂRMĂ NEAGRĂ și ZINCATĂ, COTURI, BURLANE, str. Vrabiei, nr. 4. Telefon 289997. (30690)

Vând POMI FRUCTIFERI diferite specii. Telefon 535058; după masa orele 16-20, telefon 535000. (30701)

Vând mobilă bucătărie italiană, excelentă. Telefon 092.210.857. (30668)

Vând haine second hand, la kg. Telefon 092 465 781. (30576)

Vând termoteka Ariston, Beretta, 24 KW Turbo. Telefon 254411. (30419)

Vând filodendron, trandafir japonez, colocazia și ficus de 4 m. Telefon 095.638.037, după ora 15. (4433352)

Vând LEMNE FOC, esență tare, orice cantitate, domiciliul clientului. Telefon 277027. (30551)

Vând LEMNE FOC, esență tare, orice cantitate, domiciliul clientului. Telefon 245248. (30551)

Vând LEMNE de FOC, la domiciliul clientului. Telefon 214010. (30560)

Vând LEMNE FOC, esență tare, orice cantitate. Telefon 214535. (30561)

Vând cățel Brac German, păr sârmos, 3 luni, linie italiană. Telefon 092 725 912. (30684)

Vând: ușă bloc intrare stejar, 3 baterii + 2 baterii duș, frigider. Telefon 241497, 095 521 322. (30644)

Vând 4 porci 120-140 kg. Telefon 532125. (30698)

Vând BETON (asigur transport), BALAST, NISIP. Telefon 094.855.838. (30485)

Vând piele box pentru șlapi. Telefon 276764. (30706)

Vând porumb, 50.000 t, grâu 4.800 t. Telefon 057-523115, 057-289201 după ora 20, 094 796 508. (30721)

Vând EUROBOLȚARI termoizolanți cu certificat calitate, 300x250x200 la 5.700 lei/buc. 1 mc-400.000 lei. Telefon 281491; 092.381.750. (30731)

Vând 19 oi țurcane. Telefon 092 203 237. (30724)

Vând garaj din cărămidă, zona Polivalentă, negociabil. Telefon 223165. (30743)

Vând sau închiriez mese de biliard nr. 7. Telefon 094.556653 sau 275726, seara. (30763)

Vând garaj autorizat, din tablă în Grădiște, zona blocurilor O; P; F; N; M. Telefon 094.552.176. (30716)

Vând monument marmură pentru 2 persoane + piramidă; tablouri-goblen. Telefon 280251. (30788)

Vând frigider, computer, imprimantă color, video nou, aspiratoare, biciclete, mașini cusut, televizoare. Telefon 279582. (29798)

Vând rolete plastic import 280.000 lei/mp și rolete tei 650.000 lei/mp, Oradea, telefon 059 - 460315; 095.827.725. (28787)

Vând, închiriez garaje, str. Hațeg, zona Fortuna. Telefon 057/211135; 092.372.699. (30298)

Vând cazan încălzire centrală, combustibil solid, preț 500 DM. Telefon 057-285777, 094 191 507. (30663)

Vând deșeuri pentru foc, de stejar. Telefon 236781. (30821)

Vând mobilă bucătărie, nouă, „Bianca" 1100 DM, negociabil. Telefon 096.700.275.

CUMPĂRĂRI TERENURI, IMOBILIARE

Cumpăr apartament 3 camere, decomandate, et. I-II, Micălaca, zona 500-300. Telefon 260485. (30764)

Cumpăr case sau terenuri atât intravilane cât și în afara localității; ofer preț bun. Telefon 057 - 282514. (f. 1462903)

Cumpăr 3 camere, Confecții, ofer 9.000-10.000 DM. Telefon 092.606.527. (30834)

CUMPĂRĂRI AUTO

Cumpăr remorcă Padiș 500. Telefon 095.412.083. (4431422)

CUMPĂRĂRI DIVERSE

Cumpăr grâu panificație, plata pe loc. Telefon 094 784 568, 057-274833. (29992)

Cumpăr porci grași, localitatea Mâsca nr. 307, preț 25.000 lei/kg. Telefon 057/531497; 094.774.649. (30467)

Cumpăr vițele și porci între 90-200 kg; plata pe loc. Telefon 092.957.433. (30635)

Cumpăr cherestea de stejar și brad uscată. Telefon 563045. (30738)

(Continuare în pagina 15)

(Urmare din pagina 14)

Cumpăr grâu, plata la ridicare. Telefon 094 764 623. (30753)

Cumpăr vaci, vițele, juninci, cu plata pe loc. Telefon 095.390.375. (30760)

CERERI ȘI OFERTE DE SERVICII

Angajez VÂNZĂTOARE, cunoștințe în domeniu, magazin alimentar, ALFA. Telefon 094.773.745. (30811)

Angajăm **VÂNZĂTOARE** program **NON STOP**. Telefon **094.926.601. (30810)**

Angajez FEMEIE pentru feliat pâine și pentru curățenie, str. Hunedoarei nr. 52. (30794)

SOCIETATE COMERCIALĂ angajează INSPECTOR PERSONAL-SALARIZARE. Telefon 092.371.933. (30791)

Angajez VÂNZĂTOR piese auto. Informații telefon 057/275750; 094.584.866. (30778)

SLĂBIȚI 5-15 kg/lună, 100% efectiv, naturist. CÂȘTIGAȚI 300-500 $ lunar. Telefon 092.611.886. (30651)

Angajăm VÂNZĂTOARE (VÂNZĂTORI) și ȘEF de unitate pentru magazin alimentar. Condiții de muncă și salarizare deosebite. Cerințe: experiență în domeniu și seriozitate. Informații telefon 255270; 270790. (30249)

„MINI MOND" angajează CONFECȚIONERE în condiții avantajoase. Informații Calea Victoriei nr. 41-43 (Tipografia GUTENBERG). (30457)

Restaurantul OLYMPIA din NĂDAB, angajează OSPĂTAR. Telefon 521026; 094.814.000. (30647)

Angajez BRUTAR în Bujac, str. Petru Maior nr. 1/8. (30706)

DRESS COMPANY, firmă de confecții îmbrăcăminte angajează INGINER MECANIC pentru mașini de cusut. Telefon 289458, orele 7.30-15.30. (30730)

Angajăm VÂNZĂTOARE. Telefon 250154, între orele 10-16. (30816)

„BENY - DAN" angajează DACTILOGRAFE cu experiență, seriozitate. Telefon 280972.

Angajăm: DANSATOARE, BARMANE, OSPĂTARE, condiții avantajoase. CAUT PARTENER de AFACERI. Telefon 214425.

PRESTĂRI SERVICII

„SILDOR PROD" execută ieftin, reparații FRIGIDERE, CONGELATOARE; garanțial. Transport gratuit. Telefon 057 - 270622. (f, 1462622)

Școala șoferi „VÂRTACI" începe serie 18 noiembrie. Telefon 246527, 271208. (30033)

Repar ieftin, rapid, calitate: FRIGIDERE, CONGELATOARE, garanțial, deplasare gratuită. Telefon 092.417.397. (30773)

Școala de șoferi, col. RUSU LUCIAN face înscrieri. Telefon 283696. (30105)

„DAMAR" repară mașini spălat automate, import, românești. Telefon 270518; 098.602.722. (30552)

MOȘ CRĂCIUN aduce permise la Școala CARMEN ABCDE. Telefon 255445. (30250)

TAPIȚEZ repar CANAPELE, ROLETE, la domiciliul clientului, negociabil. Telefon 219412. (30644)

CONSTRUIM SOBE TERACOTĂ, curățăm coșuri fum (hornuit). Telefon 250529. (27037)

MEDITEZ limba GERMANĂ, clasele I-VIII. Telefon 093.503.619. (30812)

INSTALATOR autorizat, MONTEZ, SIGILEZ contoare apă, EXECUT instalații de încălzire. Telefon 275390; 092.978.933. (30829)

MAISTRU AUTORIZAT execut INSTALAȚII CONTOARE, plata în rate. Telefon 514859. (30837)

DIVERSE

Ofer VALUTĂ, avantajos. Telefon 219560. (30571)

SC „AMYLON" SA cu sediul în SIBIU, str. Abatorului nr. 12, achiziționează PORUMB boabe, conform stas. Informații suplimentare puteți obține la telefon 069 131101; 069 - 432732; 092.879.259. (f, 1463037)

Ofer VALUTĂ împrumut cu garanții imobiliare, avantajos. Telefon 093.757.786. (30805)

Pierdut „HASKY SIBERIAN" argintiu, ochi căprui, Grădiște. RECOMPENSĂ. Telefon 234350. (30817)

În data de 06.12.2000, ora 11, la sediul Judecătoriei Arad, cam. 55, se vinde la licitație publică imobilul din Arad, str. Al. Romanței nr. 8, bl. O, ap. 49, proprietatea debitorilor ANDOR MIHAELA și PETREUȘ VASILE, cu prețul de 60.000.000 lei. (30820)

Pierdut ACTE societate, SC „MANITOBA TEX" SRL. Telefon 250505. (f.1463088)

SCHIMBURI

Schimb garsonieră cu apartament 3 camere, tot în Alfa, exclus parter, etaj IV. Telefon 093.631.003; 277566 după ora 17. (30600)

ÎNCHIRIERI

Închiriez SPAȚII COMERCIALE, zonă ultracentrală. Telefon 093.253.651. (30803)

Închiriez spațiu ultracentral pentru birou firmă. Telefon 214428 sau 250994. (29882)

Ofer spre închiriere SPAȚIU COMERCIAL amenajat, 58 mp, str. I.C. Brătianu (fostă 30 Decembrie) lângă OPTICA. Telefon 259765; 096.873.086.

Închiriez urgent (sau vând) magazin bine amenajat, cu vitrină, zona Alfa, 150 mp. Telefon 092.209.665. (30515)

Închiriem spații pentru activități de birou, Aradul Nou, Calea Timișorii nr. 52, pot fi văzute între orele 7-15. Telefon 054.227.096 sau 054.227.106. (30245)

Închiriez spațiu comercial central. Telefon 285777, 094 191 507. (30663)

Ofer spre închiriere garaj. Telefon 257731. (30667)

Închiriez (ofer) apartament 3 camere, contorizat, zona Vlaicu, bl. X1, et. II. Telefon 536522. (30718)

Închiriez (ofer) apartament 4 camere, mobilat și garaj. Telefon 093 640 614. (30712)

Primesc una fată în gazdă, str. Făt Frumos nr. 39A, bl. A1-4, et. 8, ap. 36, Arad. Telefon 243211. (30758)

Ofer de închiriat apartament 3 camere sau casă. Telefon 253326. (30596)

Doresc să închiriez apartament sau casă, ne(mobilat), Vlaicu - Miorița. Telefon 270872. (30596)

Închiriez (ofer) apartament 2 camere, Bd. Iuliu Maniu, etaj I, nemobilat. Telefon 259939. (30597)

Închiriez apartament 2 camere, mobilat, zona Vlaicu, termen lung, plata anticipat. Telefon 511864; 093.826.352. (4059467)

Ofer închiriere apartament ultracentral 2 camere, mobilat, contorizat. Telefon 271997; 095.527.295. (30799)

Închiriez apartament trei camere, mobilat parțial, zona spitalului. Telefon 253927, după ora 16. (30823)

Doresc să închiriez apartament 2 camere, mobilat, Micălaca, ofer 100 DM + cheltuielile, valabil din 10.12.2000. Telefon 092.499.871. (30843)

Închiriez (vând) apartament casă, curte, stradal, 2 camere mari, confort, str. Ion Antonescu, 100 USD. Telefon 093.745.222; 230178. (30828)

Dau în chirie apartamente ultracentrale pentru locuit, birouri firme, avocați. Telefon 057/284263. (30846)

Ofer spre închiriere spații depozitare sau producție, toate utilitățile, Calea Aurel Vlaicu, nr. 28-32. Telefon 057/270540; 092.253.173. (30850)

Ofer spre închiriere apartament 2 camere, str. Imașului, bloc 4 B, etaj I, ap. 7, Micălaca. Informații Iermata Neagră, telefon 21. (30762)

PIERDERI

Pierdut autorizație A.F. DELIA nr. 217245 din 19.08.1993, eliberată de Consiliul Local Arad cu cod fiscal 4573582. O declar nulă. (30769)

Pierdut abonament gratuit eliberat de CTP Arad pe numele Mirculescu Nicolae. Îl declar nul. (30771)

Pierdut certificat de Trezorerie seria A nr. 2186511 și seria A nr. 2186512. Le declar nule. (4059464)

Pierdut carnet șomaj eliberat de DMPS Arad pe numele Pop Victor Giuliano. Îl declar nul. (30809)

SC „TABAN TRAFIC" SRL declarăm pierderea tichetelor de asigurare obligatorie eliberate de SC „ASTRA" SA pentru autoutilitarele cu numerele de înmatriculare AR.04.XJN și AR.04.ZTL. (30835)

Piertdut legitimație de acces eliberată de Corpul Gardienilor Publici Arad pe numele Oneșan Ionel-Gigel. O declar nulă. (30833)

Pierdut carnet șomer pe numele Stepanescu Laura eliberat de DMPS Arad. Îl declar nul. (30826)

Pierdut certificat înmatriculare nr. F.02/522/95, A.F. GAROFIȚA, Covăsânț, eliberat de CCI Arad. Îl declar nul. (30849)

† SERVICII FUNERARE †

NON STOP (la orice oră)
„RO-STYL COMPANY"

Firma noastră este PRODUCĂTOARE DE SICRIE, cu magazin în: ARAD, str. M. Eminescu nr. 4 (vizavi Cinema MUREȘUL), telefon 057-211929, 094.537.715. EFECTUĂM SERVICII: spălat, îmbrăcat, îmbălsămat și transport cu personal calificat. ASIGURĂM MINIM: 8 modele de SICRIE din LEMN MASIV (nu din PAL sau furnir); SICRIE CU MÂNERE și ȘURUB (nu se bat cuie), SICRIE LUX, 5 modele LENJERIE DECES (respete), LENJERIE DE LUX, cruci lemn și metal. ACCESORII: catafalc, steag, prosoape etc. INTERMEDIEM: fanfară, colaci, colivă etc. FIIND PRODU-CĂTORI, AVEȚI AVANTAJUL UNOR PREȚURI MINIME și POSIBILITATEA DE A PLĂTI ÎN RATE. Ofertă: sicriu stejar (cruce, respete) - 1.000.000 lei. (c.)

SC „NOSFERATUM" SRL,
ARAD, str. Ghiba Birta nr. 26, telefon 270437; Non stop 094.554.874, NĂDLAC, str. 1 Decembrie, nr. 4, telefon 092.922.337.

NON - STOP
SERVICII FUNERARE COMPLETE.

SICRIE, RESPETE, CRUCI (prețuri de producător). ACCESORII: prosoape, batiste, panglică neagră, baticuri, mânere, lumânări, catafalc, sfeșnice, steag de doliu. SERVICII: capelă, spălat, îmbălsămat, îmbrăcat, transport intern și internațional. Asigurăm colaci, colivă, coroane, jerbe, fotografii profesionale, fanfară, organizăm pomeni. OFERTA BRAD: sicriu brad, respete, cruce - 900.000 lei. Transportul sicriului la domiciliu este gratuit!!!

ANGAJĂM ȘOFER. (c. 44)

† DECESE †

Cu adâncă durere anunț încetarea din viață a scumpului meu soț

TAZLO
ȘTEFAN

(fost strungar la Fabrica de Strunguri), la vârsta de 78 ani. Înmormântarea va avea loc azi, 16.11.2000, ora 14, la Cimitirul Eternitatea. Soția îndoliată, Rozalia.

† CONDOLEANȚE †

Întregul colectiv al COLEGIULUI NAȚIONAL „ELENA GHIBA BIRTA" împărtășește durerea colegului, prof. GEORGE MARIȘ, la moartea mamei și transmite familiei sincere condolenațe. (30882)

La trecerea în neființă a mamei dragi, sincere condoleanțe profesorului GEORGE MARIȘ. CATEDRA de MATEMATICĂ-INFORMATICĂ, Colegiul Național „Elena Ghiba Birta". (30883)

Ai fost aici pentru o vreme, am fost uniți la bine și la greu și chiar dacă acum totul ne desparte, tu, GABI, vei rămâne în inima noastră mereu. Dragul nostru coleg,

GABRIEL
FAUR,

nu te vom uita niciodată! A ta clasă XII-A, Seminarul Liceal Baptist. (30853)

Suntem alături de colega noastră GHIONEA AGNETA în greaua încercare pricinuită de decesul mamei. Colectivul SC „STRUCTURA" SRL. (30858)

Colectivul clasei a X-a C, al Liceului Pedagogic „Dimitrie Țichindeal" este alături de doamna profesoară SUCIU FLORICA în marea pierdere suferită prin decesul tatălui său. (30866)

† COMEMORĂRI †

Se împlinesc 6 săptămâni de când ne-a părăsit pentru totdeauna cea mai iubită soție, mamă, bunică, cuscră și mătușă

ABRUDAN
MARGARETA.

Slujba de pomenire va avea loc sâmbătă, 18 noiembrie, ora 11,30 la Catedrala Ortodoxă Nouă, Podgoria. Dumnezeu s-o odihnească în pace! Familia. (30825)

Târziu de toamnă însorită, nici tu nu ai puterea de-a încălzi inimile noastre triste azi, când se împlinesc 2 ani de când bunica noastră dragă,

DOBOȘ
ILEANA,

a plecat pentru totdeauna la Dumnezeu, acolo unde în urmă cu 16 ani a plecat și tăticul nostru drag,

DOBOȘ
GHEORGHE.

Păstrăm în gând amintirea chipurilor lor blânde, mulțumindu-le de azi înainte doar prin lacrimi, flori și rugăciune. Vă plâng veșnic nepoatele și fiicele Liliana și Monica. Dumnezeu să vă odihnească în pace!

Se împlinesc șase luni de la încetarea din viață a celei care a fost

ANA
ILEA.

Dumnezeu să o odihnească în pace! Slujba de pomenire va avea loc sâmbătă, 18 noiembrie, ora 16, la Bisericuța din str. Eminescu. Familia Popescu Mihai. (30840)

Lacrimi și flori la zece ani și doi ani și jumătate de la despărțirea de dragii noștri părinți, bunici și străbunici,

DUGHI TRAIAN și
DUGHI BARBURA,

din INEU. Nu vă vom uita niciodată! Familia. (30789)

Un gând frumos de aducere aminte pentru cea care a fost

ing. DOINA NOVAC,

la 1 an de la trecerea în veșnicie. Parastasul sâmbătă ora 11, la Catedrala Ortodoxă. Dumnezeu s-o odihnească în pace! Familia. (30653)

Cu durere în suflet anunțăm că azi, 16.11.2000, se împlinesc 6 săptămâni de lacrimi și durere de când ne-a părăsit buna noastră soție și mamă

STANA
RODICA,

la vârsta de 47 ani. Parastasul va avea loc, în 18.11.2000, la Biserica Ortodoxă Șega I, ora 13. Noi te plângem mereu și nu te vom uita niciodată. Soțul Traian și fiul Mihai. (30802)

Au trecut 5 ani grei și triști, de când m-a părăsit scumpul meu soț, cel care a fost

CLEPE
DIMITRIE.

Amintirea lui va rămâne veșnic vie în sufletul meu. Nu te voi uita niciodată! Soția Ani. (30806)

Cu durere în suflet anunțăm că astăzi se împlinește un an de la trecerea în neființă a scumpului nostru soț, tată, socru și bunic

ȘTEF
ADAM.

Dumnezeu să-l odihnească în pace!(30856)

Azi, 16.11.2000, se împlinesc 2 ani de când moartea nemiloasă l-a smuls dintre noi, încă prea timpuriu, la numai 43 de ani, pe scumpul nostru soț, tată și cumnat

HĂLMĂGEAN
NICOLAE.

Acum, când cu 2 zile în urmă trebuia să-ți spunem „La mulți ani", noi îți spunem: Dumnezeu să te ierte și să te odihnească în pace! Soția GINA, fiicele NICOLETA și GINUȚA și cumnatul GINU. (30895)

● PRODUCE ȘI MONTEAZĂ **UȘI ȘI FERESTRE** DIN PVC
ARMAT CU PROFILE TROCAL GERMANIA
● PRODUCE ȘI VINDE GEAM TERMOPAN
LUCRU NEMȚESC

SATLINE

SALON DE EXPOZIȚIE:
ARAD, PIAȚA MIHAI VITEAZU
BL. M 7, PARTER
TEL./FAX. 057/25 14 61; 094 50 72 11

RENAULT Mégane

Descoperă
noul Mégane dTi
...
SSSSSSSSSSSSSSS !!!... sau 16 supape.

Renault Mégane continuă să surprindă prin noi inovații. Pe lângă motorul 1,9 l dTi (100 CP), noul Renault Mégane este dotat și cu un motor 1,6 l cu 16 supape (110 CP). În plus, noul Renault Mégane este echipat în serie cu ABS și noul sistem AFU (Asistență la Frânare de Urgență), dublu airbag, centuri cu pretensionare pirotehnică și reținere programată. Mai mult ca oricând, Renault Mégane este cea mai sigură mașină din categoria ei. Noul Renault Mégane înseamnă putere, siguranță și confort. Începând de la 8999 EURO*, noul Renault Mégane este disponibil în variantele Berlină cu 4 sau 5 uși și Break.
www.renault.com

Acum și vanzare în rate

Porți deschise la Renault!
Vino între 11 și 19 noiembrie la GETAX
Calea Bodrogului nr. 10, Arad, Tel.: 057/281 995 , Fax: 057/280 794

S. C. B.A.T. ARAD S. A.

vinde:

● **HALA 1200 MP**
(investiție 1998) cu acces separat.

Informații la telefoanele:
057/27.33.16;
057/28.99.04;
092/25.15.80;
092/251579.

(1463055)

ROGER COMLAC

düfa · Ceresit Henkel · Westex

SOLUȚII PRACTICE PENTRU FINISAJE

VINDE
DIN DEPOZITUL SITUAT ÎN ARAD, str. FELEACULUI nr. 1A
- coloranţi şi toată gama de vopsele lavabile düfa;
- tencuieli decorative düfa;
- araceţi de construcţie şi de lemn;
- adezivi pentru faianţă, marmură, spume poliuretanice.

OFERTA LUNII
15 -30 noiembrie 2000
Reduceri de până la 10% la gama de vopsele düfa

ANGAJEAZĂ
- gestionară: max. 30 ani, cunoştinţe contabilitate primară, experienţă;

C.V. se primesc până la data de 16 noiembrie 2000, ora 15.00.

Tel/fax: 057-21 33 52, tel: 094 69 98 58

INTERNEXT

Primul Internet Service Provider din Arad
SERVICII COMPLETE INTERNET
-Acces dial-up la 56 Kbps
-Acces ISDN 64/128 Kbps
-Linii închiriate 33,6 Kbps-2 Mbps
-Acces radio la 1,6 Mbps
-Acces INEXT89 la tel. 89.12.34

INFORM@TII: http://www.inext.ro e-mail: office@inext.ro Tel/Fax: 057.28.53.53 Bd. Decebal, nr. 2-4, Arad

---

TOP Service
Arad, Revoluției nr.63 (lângă Biserica Roșie)
Tel./Fax.: 057-21.27.21
Mobil: 094-50.11.50

DEALER AUTORIZAT

Ofertă specială
MINOLTA
999 USD*

Copiator Minolta Ep1054 A3
ASIGURĂM SERVICE ÎN GARANȚIE ȘI POSTGARANȚIE

S.C. "BENDEA" S.R.L.

VINDE PRIN MAGAZINELE
din B-dul Revoluției 26-38, Telefon: 231853;
Liviu Rebreanu 68, Telefon: 250905

CONTOARE
APĂ CALDĂ ȘI RECE
- 440.000 lei/buc.

- ■ GRESIE color cal. I
  - preț de fabrică, adaos 0
- ■ FAIANȚĂ color cal. I
  - preț de fabrică, adaos 0
- ■ BATERII BAIE
- ■ Obiecte sanitare
- ■ Căzi baie
- ■ BOILER ■ Fitinguri
- ■ ȚEAVĂ ZINCATĂ ȘI NEAGRĂ
- ■ ȚEAVĂ PVC colac PE 20-63 și fitinguri aferente
- ■ TABLĂ ZN decapată și NG
- ■ Țeavă HENCO și FITINGURI
- ■ CARBID ■ TUBURI PVC
- ■ ȚEAVĂ DIN CUPRU și fitinguri din cupru.

(5550949)

S.C. RECONS S.A. ARAD

Str. Mucius Scaevola nr. 9-11

vinde la licitație publică în data de 4 decembrie 2000, ora 11,00,

URMĂTOARELE MIJLOACE FIXE:
- ■ Autoutilitara Mercedes 601 DKB
- ■ Autoutilitara Dacia 1304

Documentația - caietul de sarcini - poate fi consultat la sediul unității. Informații la telefon 262413; 280951 int. 20.

În caz de neadjudecare, licitația se va repeta în fiecare zi de luni, la orele 11,00.

SCOALA de SOFERI

CUSTOM

înscrieri zilnic ! În clădirea cu Mc Donald's et.2
Tarif scolarizare cat : B. 630.000.lei
+ 60.l. Benzină.Plata în cîte RATE doreste clientul !

tel : 254196

Parcul auto CUSTOM este de 9 autoturisme pentru instruirea practică

AUTO SML
DEALER **PEUGEOT**
VĂ OFERĂ:

PEUGEOT 206

PRET: 6.185 $
RATĂ LEASING: 163 $

PEUGEOT 406

PRET: 10.355 $
RATĂ LEASING: 273 $

CALEA TIMISORII NR. 212
Tel/Fax: 057/278.738
095/313.918

ORAR Luni-Vineri 9⁰⁰-17⁰⁰
Sâmbătă 10⁰⁰-13⁰⁰

Pentru dumneavoastră

NOU!

la CORAURA

UN NOU ȘI AVANTAJOS
SISTEM DE RATE FĂRĂ AVANS PÂNĂ LA 36 LUNI

DE LA 1.000.000 LA 30.000.000
PUTEȚI CUMPĂRA ORICE PRODUS
COMERCIALIZAT DE CORAURA

ACORDĂM CREDITE
PENTRU CUMPĂRĂRI DE MARFĂ:
LA PERSOANE FIZICE CÂT ȘI LA SOCIETĂȚI

IMPORTANT

LA NOI PUTEȚI SUPLIMENTA CREDITUL **ȘI** PE PARCURSUL RATELOR.

CORAURA

VINDEM CONTOARE **ZENNER** ÎN RATE
LA PREȚ DE PRODUCĂTOR

- ■ Aparate aer condiționat ARISTON
- ■ Biciclete pentru copii și adulți
- ■ Folie pentru solar 10 și 4 m lățime
- ■ Incubatoare 100 și 60 ouă
- ■ Plasă geam import pentru țânțari
- ■ Plasă rabitz, plasă gard diferite mărimi
- ■ Cuie construcții, scoabe, sârmă zincată, electrozi
- ■ Sobe de gătit cismă și tip menaj
- ■ Motoare electrice, pompe apă, hidrofoare
- ■ Betoniere, motocultor, motocositoare
- ■ Scări duble din lemn și aluminiu
- ■ Cabluri, conductori și aparataj electric
- ■ Scule și unelte agricole
- ■ Gresie, faianță, adezivi și obiecte sanitare
- ■ Vopsele lavabile de interior și exterior
- ■ Vopsele de ulei, diluanți, lacuri, pigmenți de zugrăvit
- ■ Pânze abrazive și discuri
- ■ Acumulatori auto și butelii
- ■ Sfoară tapițerie și arcuri
- ■ Pânze fierăstrău circular, aparat sudură, pompe zugrav

◆

- ■ Televizoare color
- ■ Frigidere, congelatoare, combine și lăzi frigorifice
- ■ Aragaze și hote
- ■ Boilere, cazane pentru baie
- ■ Aspiratoare

ASIGURĂM TRANSPORT GRATUIT!

ARAD, B-DUL REVOLUȚIEI, BL. 10
VIS-A-VIS DE BANK POST
TEL. 270.525, 270.424

ARAD, MICĂLACA, BL. 602
PIAȚA SOARELUI
TEL. 259.884, 259.373, 259.721

LIPOVA, LÂNGĂ PIAȚĂ
TEL. 561.804

(4873577)

Ofertă specială

ePhoto 1680

- **Executarea digitală a fotografiilor pentru documente în numai 4 minute**
- **Executarea fotografiilor cu aparat foto digital**
- **Developarea și realizarea fotografiilor color toate dimensiunile pînă la 20 x 30 cm în numai 15 minute**
- **Pentru fiecare film developat și executat fotografii se oferă cadou un FILMPROFI, un album foto și un poster 20x30 cm, Index print**
- **PROFIFOTO vă oferă spre vânzare aparate foto, baterii și filme**

ARAD, STR. HORIA 1, TEL: (057) 252 313
ARAD, BV. REVOLUȚIEI 86, (057) 257 428

AGFA Image Center **PROFIFOTO**

BANCA ROMÂNĂ PENTRU DEZVOLTARE
GROUPE SOCIÉTÉ GÉNÉRALE
Seriozitatea face toţi banii
Sucursala Judeţeană ARAD
Bd. Revoluţiei nr. 5-7
Telefon 253280

ADEVĂRUL
COTIDIAN INDEPENDENT ARAD
Anul XII, nr. 3160
Vineri, 17 noiembrie 2000 ● 24 pagini ● 3000 lei ● e-mail: adevarul@arad.ro
BRAT Publicaţie auditată în semestrul II 1999
Tiraj mediu zilnic vândut: 34.958

WEST BANK
B-dul Revoluţiei nr. 88, 2900 ARAD
AGENT WESTERN UNION MONEY TRANSFER
Cel mai rapid mod de a primi bani din întreaga lume!

Un ultim pariu pierdut

MODIFICAREA LEGII IMOBILELOR NAŢIONALIZATE

Aşadar, asemenea altor importante legi, şi Legea imobilelor naţionalizate a fost pasată cu nepăsare viitoarei Puteri, CDR-ul pierzând astfel şi ultimul pariu - poate cel mai însemnat - cel făcut pentru modificarea uneia dintre cele mai sensibile şi controversate legi.

Deşi după adoptarea ei în Senat se părea că lucrurile se îndreaptă, în sfârşit, spre finişul mult aşteptat, brusc, în Camera Deputaţilor raportul de mediere n-a reuşit să treacă pentru simplul motiv că deputaţii actualei coaliţii au refuzat să-l accepte. Cauza: diferenţa, zice-se, prea mare între legea adoptată în vară de Camera Deputaţilor şi legea adoptată de către Senat mai acum vreo trei săptămâni. Tot ce se poate, cu toate că nouă, comparând cele două variante, nu ni s-a părut a fi o atât de ireconciliabilă discrepanţă între ele. De fapt, ***mărul discordiei îl constituie - în opinia ţărăniştilor din Camera Deputaţilor - o singură problemă şi anume retrocedarea în natură sau nu a imobilelor care în prezent adăpostesc şcoli, grădiniţe, spitale, primării ori sedii ale partidelor politice, misiunilor diplomatice sau reprezentanţelor organismelor şi organizaţiilor internaţionale.***

Ei, bine, dacă senatorii coaliţiei aflate la Putere, având în vedere dislocările sociale şi consecinţele neprevăzute pe care le antrenează desfiinţarea unor şcoli, spitale ş.a.m.d., au acceptat punctul de vedere al PDSR-ului ca în cazurile de mai sus restituirea să se facă în bani, fraţii lor din Camera Deputaţilor au ţinut-o una şi bună: ***restituire în natură, indiferent ce se întâmplă!*** N-aş vrea să iau partea cuiva, după cum n-aş vrea nici să nedreptăţesc pe cineva, dar, mi se pare că inflexibilitatea reprezentanţilor Puterii din Camera Deputaţilor este puţin exagerată, ea neţinând seama - sau mai precis, refuzând să ţină seama - de urmările în plan social pe care le va avea evacuarea unor case, grădiniţe, şcoli sau spitale, ca să dăm doar câteva exemple.

MIRCEA DORGOŞAN

(Continuare în pagina 4)

TEODOR MELEŞCANU, UN PREŞEDINTE ARĂDEAN PENTRU ROMÂNIA

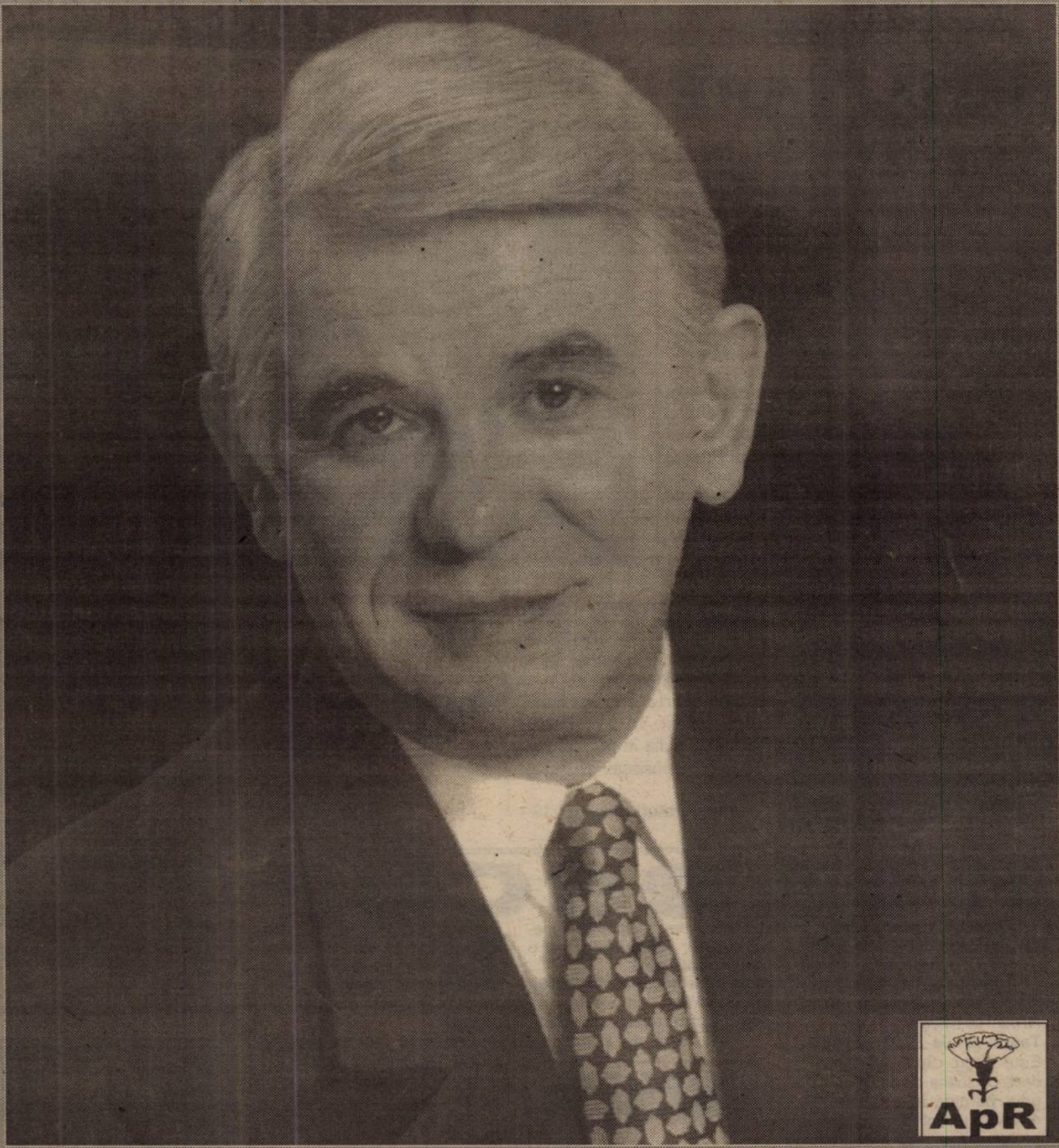

PREŞEDINTELE MELEŞCANU LA ARAD

Astăzi şi mâine, preşedintele ApR, Teodor Meleşcanu se află în turneu electoral în judeţul nostru. Programul vizitei include mai multe localităţi după cum urmează: **Vineri:** Vărădia, Arad; **Sâmbătă:** Pâncota, Buteni, Hălmagiu

IERI, ADRIAN NĂSTASE A FOST ÎN MIJLOCUL ARĂDENILOR

Pag. 24

În acest număr
Supliment TV

MEGASPECTACOL DE MUZICĂ POPULARĂ ŞI UŞOARĂ
ARĂDENI, PRM VĂ PREGĂTEŞTE CEVA!
VOTAŢI PRM
◆ Nicolae Furdui Iancu
◆ Sofia Vicoveanca
◆ Florin Piersic
◆ Elena Roizen
◆ Gabriel Dorobanţu
◆ Formaţia etno-dance RO-MANIA
◆ IRIS - lansarea ultimului album
Prezentator: Octavian Ursulescu
Toate acestea vor fi asigurate datorită candidaţilor PRM Arad pentru Senat şi Camera Deputaţilor, care vor fi împreună cu dvs. azi, 17 noiembrie 2000, ora 17,00, în faţa Primăriei. Spectacolul se va încheia cu un minunat foc de artificii.

WEEKEND INSTABIL

Vremea va fi instabilă şi se va răci uşor. Cerul va fi temporar noros. Trecător va ploua. Vântul va sufla slab la moderat, cu intensificări temporare din sector sudic. În cursul dimineţilor, izolat, se va semnala ceaţă.

Temperaturi maxime: 16 - 19°C.
Temperaturi minime: 4 - 8°C.

CÂŞTIGĂTORII PREMIILOR DE FIDELITATE „ADEVARUL" PE LUNA NOIEMBRIE

Pag. 2

CALENDAR

Vineri, 17 noiembrie

▼ Astăzi, Soarele răsare la ora 7 și 6 minute și apune la ora 16 și 52 de minute.

▼ Au trecut 321 zile din acest an. Au mai rămas 45 de zile până în 2001.

▼ **Praznicul zilei: Biserica ortodoxă**: Sf. Grigorie Taumaturgul; Cuv. Lazăr Zugravul; **Biserica romano-catolică**: Gertruda; **Biserica greco-catolică:** Sf. M. Grigorie, făcătorul de minuni.

A venit BARZA!

La Arad: **Brazda** Mădălina Andreea, **Damian** Vlad Andrei, **Stana** Ioana Alexandra; **Rostas Soca**, **Rostas** Marcel (gemeni), **Mihuțiu** Crina Maria, **Lița** Iacob Damarius.

La Ineu: Ciurar Alex.

La Lipova: Pustianu Izabela Maria.

UTILITARE

PIEȚE, TÂRGURI

Astăzi este zi de piață la Ineu, Lipova, Covăsînț, Mișca, Moneasa, Șepreuș, Șimand, Vladimirescu. Tot astăzi se organizează târguri săptămânale la Ineu, Șepreuș, Șimand. Mâine, sâmbătă, vor avea loc **târguri săptămânale** la Feinac, Lipova, Pâncota, Hălmagiu și Moneasa, iar duminică, la Sântana și Vinga.

FARMACII DE SERVICIU

Farmaciile **„Sinapis"**, B-dul Revoluției, nr. 88, lângă Noul Stil, telefon 282369, **„Noua Farmacie"**, str. Andrei Șaguna, nr. 15, telefon 948 sunt de serviciu cu program non-stop.

În acest week-end este de serviciu cu program non-stop Farmacia nr. 72, B-dul Revoluției nr. 80.

URGENȚE STOMATOLOGICE

... asigură Cabinetul din str. Crișan (în spate la Gionelli), program non-stop. Telefon: 253794.

• În zilele de sâmbătă și duminică, urgențe stomatologice asigură și cabinetul din B-dul Revoluției nr. 62, ap. 17, între orele 9,00-19,00. Telefon: 256665.

CÂȘTIGĂTORII PREMIILOR DE FIDELITATE „ADEVĂRUL" PE LUNA NOIEMBRIE

Ieri, la Clubul Presei a avut loc desemnarea prin tragere la sorți a celor zece câștigători ai premiilor de fidelitate „Adevărul" pe luna noiembrie. Invitați în această lună au fost domnul **COSTEL MARIUS MONȚIA** și doamna **MĂRIOARA GOZMAN,** director general și respectiv director general-adjunct al Direcției Generale de muncă și protecție socială Arad. După introducerea în urnă a celor peste 9700 de taloane de concurs au fost extrase numele celor zece câștigători ai premiilor în valoare de 500.000 lei fiecare:

1) Banciu Toma, Vârfurile nr. 218, jud. Arad;

2) Mihet Gheorghe, Sântana, str. Teiului nr. 5, jud. Arad;

3) Vanc Daniela, Pâncota, Str. A. Iancu nr. 32;

4) Vesa Anton, Cermei nr. 694, jud. Arad;

5) Zanyik Iosif, Arad, str. Haiducilor nr. 18-20, Bl.B2-1, Sc. A, ap.2;

6) Mocuța Ioan, Curtici, str. Primăriei nr. 5

7) Sărac Ioan, B-dul Vasile Milea nr. 1, ap. 38;

8) Roman Matei, Arad, Str. Poetului nr. 24/A, bl. A.37, sc.B, ap. 6;

9) Panda Victor, Arad, str. Spitalului, bl. 3, Sc. A, ap.10;

10) Monea Gheorghe, Pecica nr. 1092/A.

Cei zece abonați-câștigători sunt invitați la sediul redacției luni, 20 noiembrie a.c., ora 12 pentru a-și ridica premiile pe baza buletinului de identitate și a chitanței-abonament valabilă pe luna în curs.

M. C.
Foto: M. CANCIU

ANUNȚ

Primarul Municipiului Arad îi invită pe reprezentanții agenților economici care doresc să susțină și să participe la organizarea manifestărilor dedicate sărbătoririi Zilei Naționale și a celor prilejuite de Sărbătorile de iarnă, la o primă întâlnire, marți, 21 noiembrie a.c., ora 16, sala 70 a Palatului Administrativ.

Primar,
Dipl. ing. DOREL POPA

(1463094)

„ADEVĂRUL" VĂ ASCULTĂ

La telefonul dimineții, 280944, între orele 9,00-12,00

● **Din nou - Banca Minerva.** Mai mulți cetățeni care și-au depus bani la Banca Populară Minerva s-au adresat redacției cotidianului nostru pentru a primi lămuriri. În marea lor majoritate, oameni în vârstă, și-au depus toate economiile la această bancă, iar acum când au nevoie nu pot primi banii, pentru că nu se mai fac plăți. „Nimeni nu ne oferă nici un fel de lămuriri și suntem tratați cu obrăznicie. Casierele ne trimit la Galați pentru informații, adică își bat joc de noi."

● **Circulație pe sens interzis**. Dl. B. J. ne semnalează un fapt care durează de foarte mult timp și nimeni nu ia nici o măsură. „Pe strada Mețianu nu se poate circula decât pe un singur sens, dar nimeni nu ține cont de asta. De multe ori mașinile se urcă și pe trotuare, nu țin cont de trecătorii care ar putea fi accidentați. Rugăm Consiliul Local să ia o hotărâre definitivă în acest sens și să fie amendați cei care nu o vor respecta."

Redactor de serviciu,
S. A.

La telefonul după-amiezii, 280003, între orele 15,00-18,00

■ **Domnul Andrei Szas** este nemulțumit de procedura existentă în distribuirea pensiei de boală. „Dacă se întâmplă ca poștașul să nu mă găsească acasă, ca să-mi recuperez ulterior banii e nevoie de o cerere. Adică alte drumuri în plus pentru banii ce mi se cuvin prin lege" - ne spune dl. Szas.

■ **Dl. Ion Nicolescu** îl reclamă pe un individ care „astăzi (n. n. ieri) a descărcat o mașină de 16 tone cu moloz direct pe terenul agricol situat la ieșirea din Arad, pe drumul către Iratoșu." Cititorul nostru (se) întreabă cum este posibil ca asemenea gesturi să poată fi făcute la voia întâmplării.

■ **Dl. Szabo Iosif** ar dori să afle de la Recons, în cât timp fostul chiriaș este obligat prin lege să elibereze locuința de bunurile personale. Pentru că - spune dl. Szabo - contractul tatălui meu - chiriașul în cauză - încă este valabil, cu chiria plătită în termen.

■ **Mai mulți locatari de pe Bd. Milea** se plâng de „bubuiturile produse prin circulația mașinilor de tonaj mare pe respectiva arteră." Temerea locatarilor este că trepidațiile au început deja să afecteze structura clădirilor de pe Bd. Milea.

Redactor de serviciu,
C. T.

AU PLECAT DINTRE NOI!

✝ Mariș Marișca (1919); Ficzek Vilma (1924); Groza Simeon (1944); Arato Alexandru (1906); Schrogen Floarea (1914).

METEO

Vremea va fi caldă. Cerul va fi variabil, temporar noros în a doua parte a intervalului când, izolat, va ploua slab. Vântul va sufla în general moderat, cu intensificări din sector sudic.

Temperaturi maxime: 19 - 22°C; **Temperaturi minime**: 7 - 10°C.

Meteorolog,
MIOARA ȘIȘU

Ziarul „ADEVĂRUL" utilizează informații transmise de agențiile de presă MEDIAFAX și ROMPRES.

CURSUL VALUTAR*

– VALORI ÎNREGISTRATE IERI, 16 NOIEMBRIE 2000

Denumirea valutei	BNR	BCR		BRD		Banca Transilvania		Banca Agricolă		Bursa neagră	
		C	V	C	V	C	V	C	V	C	V
Dolar	25113	25225	25285	24900	25350	25040	25270	25010	25300	25000	25200
Marca	11019	10782	11228	10845	11225	10800	11080	10850	11055	10800	11100

HOROSCOP

Vineri, 17 noiembrie

Berbecul (21.03-20.04). Cooperarea cu colegii este excelentă și rezultatele pe care le obțineți nu sunt de neglijat.

Taurul (21.04-20.05). Este greu de spus dacă persoana de sex opus pe care ați pus ochii va fi receptivă la propunerile pe care le faceți, dar n-aveți nimic de pierdut dacă încercați să o abordați direct.

Gemenii (21.05-20.06). Urmează câteva zile de relaxare. Ar fi cazul să vă ocupați mai mult de propria persoană și de hoby-urile pe care le aveți.

Racul (21.06-22.07). O parte din ideile pe care le aveți sunt într-adevăr remarcabile, însă nu pot fi materializate în perioada imediat următoare.

Leul (23.07-22.08). Profitați de zilele libere pe care le aveți pentru a practica o activitate sportivă. Acest lucru este imperios necesar pentru dvs. măcar o dată pe săptămână.

Fecioara (23.08-22.09). Aveți impresia că urmează o perioadă ușoară, dar lucrurile nu sunt chiar așa. Pentru a avea rezultate bune trebuie să depuneți activități fizice și intelectuale mai mari decât de obicei.

Balanța (23.09-22.10). Încercați să-l țineți pe partener cât mai departe de afacerile dvs. S-ar putea să vă încurce.

Scorpionul (23.10-21.11). Rezultatele pe care le veți obține vor fi strâns legate de efortul pe care sunteți dispus să-l depuneți.

Săgetătorul (23.11-21.12). Problemele de sănătate care apar nu trebuie să vă îngrijoreze, ele fiind, probabil, rezultatul oboselii.

Capriconul (22.12-19.01). Aveți la îndemână resurse pentru a obține ceea ce vă interesează, dar depinde și cât de bine știți să le utilizați în acest scop.

Vărsătorul (20.01-19.02). Cei aflați în căutarea unui partener au șanse destul de reduse pentru a-și găsi pe cineva cu care să se poată înțelege.

Peștii (20.02-20.03). Chiar dacă vitalitatea dvs. lasă de dorit, dacă reușiți să vă odihniți bine veți reveni la o formă fizică mai bună.

MOCHETA

Arad, Piața Gării
Telefon 235221
Vinde și montează
mochetă la prețuri
cu o reducere de
10-20%

DIRECȚIA FISCALĂ SOMEAZĂ UN... DECEDAT

Un cititor al ziarului nostru s-a prezentat la redacție cu o sesizare mai puțin obișnuită. Dânsul a cumpărat o locuință pe strada Steagului, de la Lazăr Florian. Între timp, Lazăr a decedat, ceea ce n-a împiedicat desfășurarea ulterioară a evenimentelor. Direcția Fiscală a primăriei, prin Serviciul Urmărire Impozite și Taxe, a trimis dispărutului mai multe înștiințări de plată a taxei pentru mijloace de transport. Important de știut, Lazăr avea o mașină pentru care datora statului un impozit de 90.360 lei (valoarea curentă). Ultima înștiințare, datată 2 noiembrie 2000, a pus capăt răbdării noului proprietar al locuinței. Dânsul nu are altă vină decât că stă în casa de pe strada Steagului, iar familia decedatului a omis plata impozitului, după care a înstrăinat mașina.

La Direcția Fiscală au fost informați că e necesară transcrierea și corectarea adresei din talonul mașinii, obligația actualului proprietar al mașinii.

ADRIAN BOROȘ

PREȚUL AURULUI

Banca Națională: Pentru gramul de aur de 24 K, prețul cu ridicata - 213.873 **lei,** iar prețul de achiziție - 192.485 lei. Prețuri valabile ieri.

Piața neagră - **Aur 14 K**: cumpărare - 110.000 lei/g, vânzare - 125.000 lei/g. **Aur 18 K**: cumpărare - 130.000 lei/g, vânzare - 160.000 lei/g.

ACTUALITATEA CULTURALĂ

CINEMATOGRAFE

Dacia: Barul „Coyote Ugly" (SUA) 9,30; 11,45; 14; 16,30; 19

Mureșul: Dogma (SUA) 10; 12,30; 15; 18

Arta: Familia Flinstone în Rock Vegas (SUA) 15; 17

Vraciul (Polonia) 19 **Sala Mică**: Tânăr student închiriez organe (SUA) 15,30; 18

Progresul: Omuleții de sub casă (SUA) 16

Pierduți în spațiu (SUA) 18

TEATRU

Teatrul de Stat Arad prezintă sâmbătă, 18 noiembrie, ora 18,00, spectacolul cu piesa **„Patima roșie"** de Mihail Sorbul, în regia lui Ion Ardeal Ieremia.

PRIMĂRIA SECUSIGIU, ÎN RENOVARE

Primăria din Secusigiu se află în lucrări de renovare. S-au zugrăvit exteriorul clădirii, interioarele și s-au reamenajat unele birouri. Primarul **Dumitru Cismaș** preciza că în scurt timp, acțiunea de renovare se va încheia. Banii necesari reparațiilor, 575 milioane lei, provin de la bugetul local. Este pentru prima dată în ultimii 30 de ani când Primăria din Secusigiu suferă un amplu proces de cosmetizare.

T. M.

Echipa de serviciu
GABRIELA GROZA
-secretar de redacție.
Bianca Felea,
Adela Homorâceanu,
Ioan Leac,
Dina Rujan,
Ramona Vidulescu
– tehnoredactare computerizată.
Anca Bugariu,
Diana Duțu,
Doina Jurcă,
Aurica Telcian
– corectură.

Șeful Gărzii Financiare Arad

ROMULUS ROȘIANU ȘI-A DAT DEMISIA

Între două detașări, cea la Cluj de trei luni și una viitoare la Slobozia, șeful Gărzii Financiare Arad, Romulus Roșianu și-a dat demisia **„la sfatul și intervenția comisarului general Dragoș Rusu"**, după cum ne-a precizat.

Domnul Roșianu, încă nu știe dacă își va continua activitatea în cadrul Gărzii Financiare sau va trece la D.G.F.P.C.F.S.

Ș. P.

CONCERT ÎN „LASER"

Astăzi, începând cu orele 22,00 va avea loc un super-concert în discoteca „Laser". Arădenii vor putea să-i vadă la „lucru" pe La Maxx, Hot Line, Tonic și Excel. Vor exista concursuri cu premii oferite de Pepsi și British American Tabacco. După concert, distracția va continua până la orele dimineții cu un program de discotecă .

B. O.

INFRACTORI PRINȘI

Au fost identificați și introduși în arestul unității, numiții:

■ **Matei Constantin** (23 ani) și **Cilică Ioan** (24 ani), ambii din Zădăreni, carel-au imobilizat și i-au furat din buzunar suma de 482.2000 lei numitului **Martiniuc Vasile** (48 ani) din localitate. Acesta se deplasa din Zădăreni spre casă, fiind în stare de ebrietate. Urmează să fie prezentați Parchetului, pentru cercetări sub aspectul săvârșirii infracțiunii de tâlhărie.

■ **Covaci Florea** (51 ani) din Sebiș, are de executat 40 de zile închisoare contravențională.

■ **Lupuian Sorin** (24 ani), din **Peregul Mare**, are de executat două mandate, însumând 48 zile închisoare contravențională.

■ **Bonescu Liliana**, 31 ani, din Oravița, județul Caraș-Severin, are de executat 40 de zile închisoare contaventională.

SĂRBĂTOARE BISERICEASCĂ LA SATU MARE

Mutarea moaștelor Sfântului Gheorghe din Nicodimia în Lidia este comemorată an de an de enoriașii ortodocși sârbi din Satu Mare, în 16 noiembrie. Momentul sărbătoresc este legat de hramul pe care îl poartă Biserica ortodoxă sârbă: Sfântul Gheorghe.

În vorbirea populară, sărbătorii i se spune rugă și are un naș. Nașul din acest an, Svetislav Petcov a tăiat colacul în biserică, un sobor de preoți au oficiat slujba religioasă și s-a ales nașul pentru anul viitor.

T. MATICA

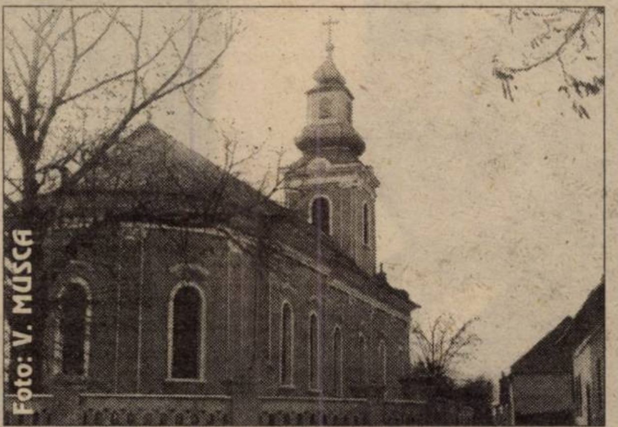
Foto: V. MUȘCA

COMERȚ ILICIT

În urma unui control efectuat de către Poliție prin piețele publice arădene au fost depistați făcând comerț ilicit numiții: **Șamu Ianoș** (22 ani) și **Dumitru Eva** (35 ani). Ei au fost sancționați cu amenzi în valoare de 150.000 lei fiecare.

CÂT E „COMISIONUL" PENTRU A AJUNGE VAMEȘ?

Jiduc Sidor (48 ani) din Arad, este cercetat în stare de libertate de către Poliția Economică. El este bănuit de săvârșirea infracțiunii de trafic de influență. Potrivit unor surse din Poliție, el a promis numitului Kastar Istvan (26 ani) din Deva că îl angajează ca lucrător vamal la Punctul de trecere a Frontierei din Nădlac. În schimbul sumei de 1.500 de dolari SUA, „și-a dat cuvântul" că va interveni prin cunoștințele sale pentru a-i rezolva postul de vameș.

B. O.

MARE BAL!

Astăzi, începând cu orele 19,00, la Casa de Cultură a Sindicatelor are loc balul Facultății de Marketing Management Informatică, din cadrul Universității de Vest „Vasile Goldiș". Formația **Tonic** va susține un recital de excepție. După bal, studenții și invitații sunt așteptați la discoteca „Corleone", din incinta ștrandului **„Neptun"**. Printre sponsorii balului se numără și ziarul **„Adevărul"**.

S. G.

PE ȘOSELE

Poliția Rutieră a reținut șapte certificate de înmatriculare pentru defecțiuni tehnice, aplicând pentru diverse abateri de la lege 149 de amenzi în valoare de peste 12,5 milioane lei. Au fost ridicate în vederea suspendării trei permise de conducere, din care unul pentru conducere sub influența băuturilor alcoolice numitului **Szilagyi Ștefan** (48 ani) din Arad.

CERCETAȚI ÎN STARE DE LIBERTATE

• **Gal Aurel-Claudiu** (20 ani) din **Pecica**, a furat un cal de la **Ponta Vasile**, din localitate.

• **Stoica Dan** (32 ani), **Stoica Gabriel** (23 ani) și **Ciurar Mircea**, de 31 ani, toți trei din **Șimand**, au sustras 250 kg porumb din ferma lui **Șonca Petru**, din localitate.

STAȚIE DE CARBURANȚI LA FELNAC

În luna octombrie, General Petro Service (GPS) a concesionat o suprafață de 400 metri pătrați în localitatea Felnac, unde săptămâna viitoare vor începe lucrările de construcție a unei stații mobile de carburanți. Primarul **Cornel Țuplea** a menționat că stația va fi amplasată în fața fostului sediu Agromec, în apropierea terenului de fotbal din comună și va livra motorină și în schimbul cupoanelor agricole.

T. MATICA

CONNEX
Viitorul Sună Bine

Telefonul Nokia 5110 costă acum numai 39*$!

E o idee genială să te conectezi la CONNEX prin Expert Center.

Pentru că, la Expert Center TERRA SAT, până pe 1 decembrie, cumperi telefonul Nokia 5110 cu numai 39$, ai reducere de 50% la abonament în primele trei luni și primești cadou o cartelă KAMARAD**!.

Expert Center. Un magazin de nota 10

EXPERT CENTER TERRA SAT ARAD
B-dul Revoluției nr.31
TEL: 093 183 022; FAX: 092 159 825

EXPERT CENTER

* Prețul cu TVA este 46,41 USD. În limita stocului disponibil. Numai cu conectare în rețeaua CONNEX.
** Cartela KAMARAD conține un credit inițial de 1$. Dacă o activezi până pe 8 decembrie, primești un bonus de 4$.

ALiAZĂ-TE CU CEi PUTERNiCi!
PD
Gheorghe SECULICI
Arhitect
Director General
PROIECT S.A.
Dan IONESCU
Economist
Secretar de Stat
Şef Oficiul Concurenţei
Adrian NIŢU
Inginer
Director
Zona Liberă
Gheorghe FALCA
Inginer
Vicepreşedinte
Consiliul Judeţean

Ion Iliescu și PDSR conduc în preferințele electoratului, urmați de Corneliu Vadim Tudor și PRM

Ion Iliescu și PDSR conduc în preferințele electoratului, cu 47%, respectiv 52 de procente, conform Barometrului de opinie publică, realizat de CURS, la comanda Fundației Soros pentru o Societate Deschisă și dat publicității joi.

Iliescu este urmat, în topul candidaților la Președinție, de Corneliu Vadim Tudor cu 14%, de Mugur Isărescu și Theodor Stolojan cu cîte 13 procente, precum și de Gyorgy Frunda - 5%, Teodor Meleșcanu - 4% și Petre Roman cu 3% din opțiunile subiecților sondajului.

Conform sociologului Sebastian Lăzăroiu, lupta pentru intrarea în turul al doilea al alegerilor prezidențiale va fi "foarte strînsă", Vadim Tudor, Isărescu și Stolojan fiind "aproape la egalitate". Prezentînd o "curbă" a evoluției celor trei candidați în sondajele de opinie realizate în ultimele șase luni, Lăzăroiu a remarcat "o ușoară tendință" a lui Isărescu "de a se desprinde în jos" de ceilalți doi, pe fondul ascensiunii lui Stolojan și Vadim Tudor.

În ceea ce privește intențiile de vot pentru partide, PRM este susținut de 13% dintre subiecți, PNL de 10 procente, CDR și UDMR - 7, PD și ApR - 5. Barometrul a fost realizat în perioada 31 octombrie - 6 noiembrie, pe un eșantion stratificat de 1775 de persoane, cu o marjă de eroare ±2,4 la sută. Directorul CURS, Dorel Abraham, a afirmat că sondajul nu reprezintă o predicție electorală, avînd în vedere cel puțin faptul că după efectuarea cercetării mai urmau trei săptămîni de campanie electorală.

În luna decembrie

PENSII SUPLIMENTARE

Guvernul va suplimenta, în luna decembrie, cu 4-5%, veniturile pensionarilor, a anunțat joi premierul Mugur Isărescu.

El a precizat că a luat această decizie în clipa în care a observat că inflația va crește cu 2,5-2,8% pe lună pînă la sfîrșitul anului și nu cu 1,5%, procent cu care pensiile au fost majorate în urmă cu cîteva săptămîni. Isărescu a precizat că această suplimentare a pensiilor va fi finanțată tot de la trezorerie, pentru că bugetul asigurărilor sociale de stat este în deficit. Șeful Guvernului a arătat că nu deține date concrete privind costul acestei suplimentări, estimînd totuși un cost de 100 miliarde de lei.

LAURENȚIU ULICI A ÎNCETAT DIN VIAȚĂ ÎN URMA UNEI INTOXICAȚII CU MONOXID DE CARBON

Criticul literar Laurențiu Ulici a încetat din viață în urma unei intoxicații cu monoxid de carbon, a anunțat, joi, în cadrul unei conferințe de presă, ministrul de Interne, Constantin Dudu Ionescu. Ulici a fost găsit, joi, în jurul orei 10.30, într-o locuință din comuna Părău, județul Brașov. Alături de el a murit șoferul său. Polițiștii brașoveni au precizat că trupurile celor doi au fost găsite de senatorul Paul Ghițiu, care participase, cu o zi în urmă, împreună cu Ulici, la o lansare de carte la Făgăraș. Laurențiu Ulici era președinte al Uniunii Scriitorilor, senator și membru în Biroul Permanent al Uniunii Forțelor de Dreapta.

Un ultim pariu pierdut

MODIFICAREA LEGII IMOBILELOR NAȚIONALIZATE

(Urmare din pagina 1)

Firește, dreptul de proprietate este sfânt, dar în actuala conjunctură politică, dar mai ales economică și socială, România nu-și poate permite așa ceva, nu o țin baierele, cum se spune, despăgubirea în bani - o despăgubire, evident, cât mai aproape de realitate - impunându-se ca singura soluție viabilă. În paranteză fie zis, ***exact la fel - motivele fiind similare - s-a procedat în majoritatea fostelor țări comuniste: în Ungaria, în Cehia, în Slovacia, în Estonia sau în Germania, mai puțin în Albania și Bulgaria.*** Tot ca și o curiozitate, deși ea este mult mai mult, Polonia abia anul trecut - la 10 ani de la revoluție - a reușit să adopte o hotărâre privind regimul proprietății, o hotărâre care „merge" îndeosebi pe varianta despăgubirilor în bani, cu precizarea însă că ***foștii proprietari urmează să fie despăgubiți doar cu jumătate din suma ce li s-ar cuveni, motivul fiind acela - se spune în preambulul hotărârii - că având în vedere perioada de tranziție pe care o străbate, o perioadă grea și cu multe probleme, Polonia nu-și poate permite să-i despăgubească în întregime pe foștii proprietari ai imobilelor!***

La fel de tranșant - după unii chiar cinic - a pus problema și Germania care, deși recunoaște ca principiu necesitatea restituirii în natură a imobilelor, acolo unde se poate sau în echivalent, respectiv în bani, ***guvernul german consideră că nu are nici o obligație față de actele comise de regimul comunist și ca urmare, va proceda așa cum îi dictează interesele sale economice de moment!*** Or, interesele economice de moment sunt altele, s-a spus în motivația hotărârii guvernamentale, restituirea imobilelor sau despăgubirea celor dezmoșteniți putând ca atare să mai aștepte.

Fără a încerca să tragem spuza pe o anumită turtă, poate ar fi interesant să mai semnalăm că asemenea legii noastre, Legea 112/1995, legea caselor naționalizate și în actele normative similare din Germania, Ungaria, Cehia sau Polonia, ***locuințele naționalizate cumpărate de chiriași nu se restituie.*** De asemenea, în țările amintite, nu se restituie în natură imobilele care au fost privatizate sau care adăpostesc instituții de interes public, despăgubirea foștilor proprietari făcându-se în bani, exact cum sună și varianta Legii imobilelor naționalizate aprobată de Senatul României.

Cum se știe, cu deosebire PNȚCD-ul, ignorând cu desăvârșire modul de rezolvare a acestei probleme în țări ca Germania, Ungaria, Slovacia, Cehia ș.a., a încercat să impună așa numitul „restitutio in integrum" pe baza, chipurile, a unei anume recomandări a Consiliului Europei. Cu toate că am mai scris nu o dată despre această recomandare, o reproducem din nou „in integrum", răspunzând astfel dorințelor mai multor cititori. Astfel, iată ce se spune textual în recomandarea Adunării Parlamentare a Consiliului Europei, mai precis la punctul 11 al Rezoluției APCE: ***„Adunarea încurajează România să rezolve chestiunea restituirii bunurilor imobiliare confiscate sau expropiate, cu prioritate bisericilor, deținuților politici sau anumitor comunități, respectând principiul restituirii in integrum, sau acolo unde nu se poate, al unei despăgubiri echitabile, cu garantarea liberului acces al petiționarilor la tribunale."***

Mai limpede, credem, nu se poate spune.

ALGLASS
MOBILIER DIN P.A.L. LA COMANDA
NOU
● BUCATARII ● DORMITOARE ● CAMERE DE ZI
VANZARI IN RATE
Calea Timișorii nr. 53; Tel./Fax: 278820
Piața Spitalului Bl. 1D; Tel/Fax: 253868

Turul de forță al PRM continuă:
ZĂBRANI, NEUDORF, LIPOVA, GHIOROC

Ieri, candidații PRM Arad pentru Parlamentul României au reușit un adevărat tur de forță, fiind prezenți - în cadrul deja arhicunoscutei „caravane”, la Zăbrani, Neudorf, Lipova și Ghioroc.

DOREL CONSTANTIN ONACA, GHEORGHE FEIEȘ, EUGEN MOROSTEȘ (candidați pentru Senat), NICOARĂ CREȚ, NICU COJOCARU, VIOREL POPINA și SORIN SABĂU (Camera Deputaților) au fost cei care au demonstrat că PARTIDUL ROMÂNIA MARE ESTE ALĂTURI DE TOȚI ROMÂNII, indiferent de apartenență etnică sau religioasă.

La Zăbrani, DOREL CONSTANTIN ONACA a donat cinci milioane de lei pentru biserica romano-catolică și tot atât pentru biserica ortodoxă. Pentru biserica ortodoxă din Neudorf, aflată în construcție, zece milioane.

● PARTIDUL ROMÂNIA MARE - SPERANȚA DE MAI BINE!

Pe parcursul vizitei la cele două fabrici de confecții încălțăminte din Zăbrani, s-a dovedit încă o dată că oamenii au încredere în PRM, în candidații arădeni și în CORNELIU VADIM TUDOR, care știe că „inima lui DOREL CONSTANTIN ONACA BATE PENTRU ARAD”. ● Vizitând „APEMIN” LIPOVA și centrul civic, DOREL CONSTANTIN ONACA și-a dat seama că va trebui să pună umărul la relansarea acestui oraș. „Singurul meu regret este că nu i-a ajutat nimeni până acum pe minunații oameni din Lipova”, ne-a mărturisit DOREL CONSTANTIN ONACA după mitingul la care mulțimea și-a manifestat încrederea în PRM și Corneliu Vadim Tudor.

● Întâlnirea de la Ghioroc cu electoratul a încheiat „turneul-fulger” de ieri, simpatia cu care au fost primiți candidații PRM întărind ideea că în județul Arad, PARTIDUL CELOR MULȚI cunoaște o ascensiune fulminantă.

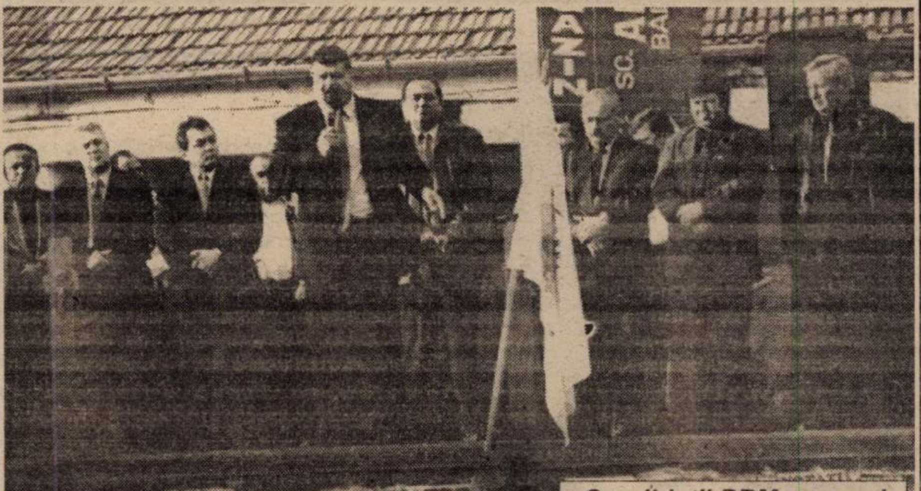

Candidații PRM, oameni între oameni, oameni pentru oameni!

Oamenii către senatorul Onaca: „Suntem săraci, plini de nevoi!”

Senatorul Onaca rugându-se: „Doamne, ocrotește-i pe români!”

Vezi ce votezi!
Votează ce vezi!
Adrian Nițu
senatorul tău
PD
ALiază-Te cu cei PUTERNiCi!

AVRAM GHEORGHE FLUIERAȘ

DIRECTOR GENERAL AL DIRECȚIEI GENERALE PENTRU AGRICULTURĂ ȘI INDUSTRIE ALIMENTARĂ ARAD

CANDIDAT INDEPENDENT PENTRU CAMERA DEPUTAȚILOR

– D-le director general, ce va determinat să candidați la alegerile din 25 noiembrie 2000?

– Cred că țara noastră se află într-o profundă criză morală. Când șeful statului afirma că „trăim o vreme a oamenilor care vând și cumpără principii, ideologii, locuri în Parlament și Guvern folosind minciuna, șantajul, vulgaritatea, manipularea oamenilor prin orice metodă", când Parlamentul adoptă legi prin care se dezincriminează homosexualitatea și prostituția, atunci nu poți sta deoparte. O vorbă înțeleaptă spune că pentru ca răul să triumfe este suficient ca cel bun să nu facă nimic.

– D-le director general, de ce candidați independent?

– Cred că după 10 ani de democrație a venit timpul să oferim alegătorului posibilitatea de a alege omul care să-l reprezinte, și nu lista unui partid sau alianțe. Pentru votul uninominal s-au pronunțat peste 78% din electorat și 68% dintre parlamentari. Doresc ca la 26 noiembrie alegătorii să aibe posibilitatea să aleagă singuri și nu să certifice alegerea făcută de partide.

– Cu ce promisiuni veniți în fața electoratului?

– Mă feresc să fac promisiuni, electoratul s-a săturat deja de promisiunile făcute de contracandidații mei angajați în cursa electorală. Voi susține orice inițiativă legislativă care vine în favoarea electoratului, indiferent din partea cui vine. Mă angajez, totuși, să reprezint cu cinste și demnitate electoratul arădean în Parlamentul României, pentru că sunt localnic și cunosc necazurile și bucuriile oamenilor și doresc să mă implic în rezolvarea lor. Cunosc problemele grave cu care se confruntă producătorii agricoli, fiind în fruntea agriculturii județului în ultimii doi ani și jumătate. Doresc să promovez un proiect de lege privind paza militarizată a proprietății în agricultură, prin înființarea Poliției agricole, instituție care funcționa și în anul 1937. Rog electoratul din județul Arad să vină la vot și să voteze ultima poziție de pe buletinul de vot pentru Camera Deputaților, candidat independent **Avram Gheorghe Fluieraș**.

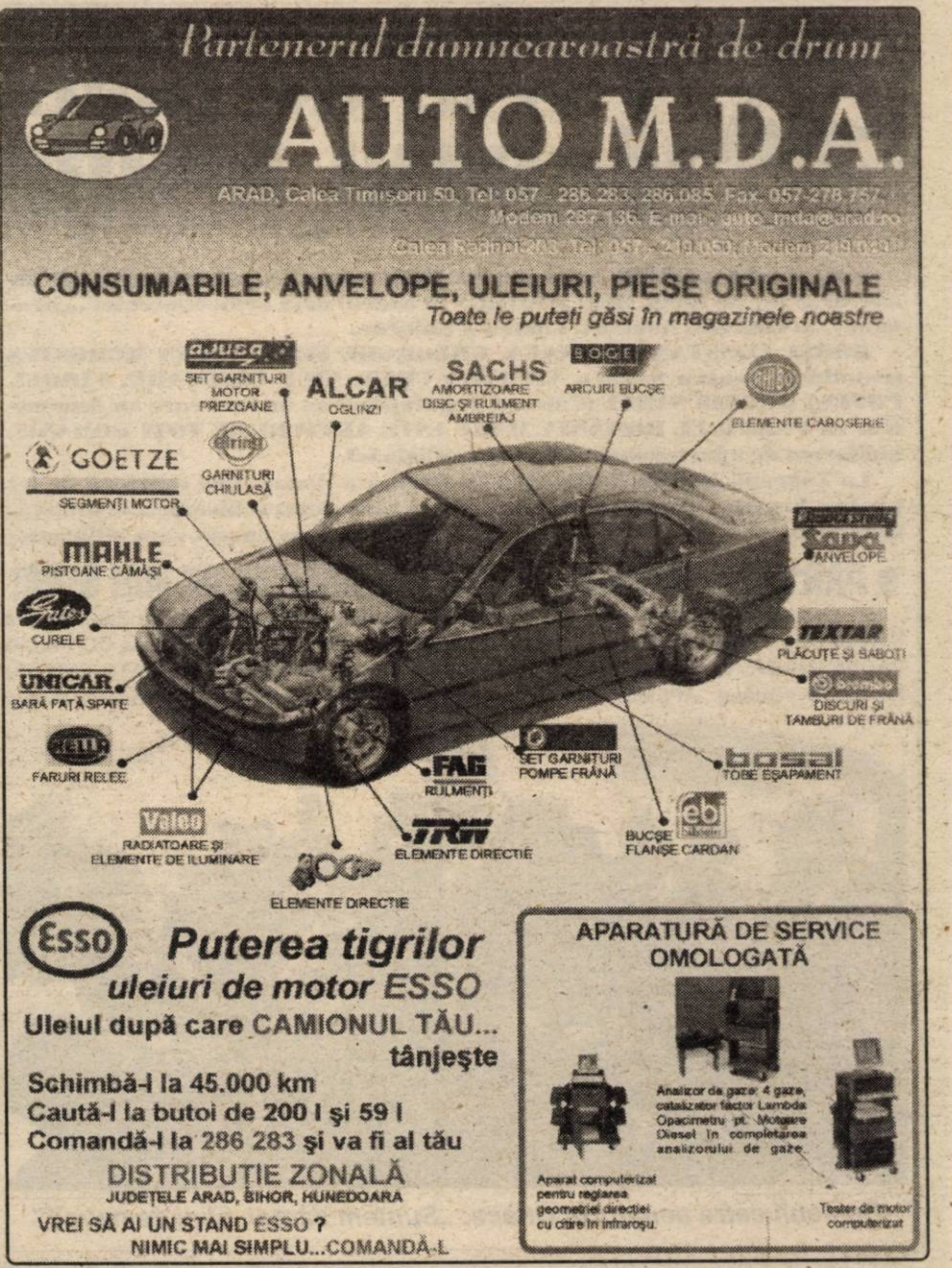

Partenerul dumneavoastră de drum
AUTO M.D.A.
ARAD, Calea Timișorii 50, Tel: 057 - 286.283, 286.085, Fax: 057-278.757,
Modem 287.136, E-mail: auto_mda@arad.ro
Calea Radnei 203, Tel: 057 - 219.050, Modem 219.030
CONSUMABILE, ANVELOPE, ULEIURI, PIESE ORIGINALE
Toate le puteți găsi în magazinele noastre
ajusa SET GARNITURI MOTOR PREZOANE
ALCAR OGLINZI
SACHS AMORTIZOARE DISC ȘI RULMENT AMBREIAJ
BOGE ARCURI BUCȘE
ELEMENTE CAROSERIE
GOETZE SEGMENȚI MOTOR
GARNITURI CHIULASĂ
MAHLE PISTOANE CĂMĂȘI
Gates CURELE
UNICAR BARĂ FAȚĂ SPATE
HELLA FARURI RELEE
Valeo RADIATOARE ȘI ELEMENTE DE ILUMINARE
ELEMENTE DIRECȚIE
FAG RULMENȚI
TRW ELEMENTE DIRECȚIE
SET GARNITURI POMPE FRÂNĂ
febi BUCȘE FLANȘE CARDAN
bosal TOBE EȘAPAMENT
brembo DISCURI ȘI TAMBURI DE FRÂNĂ
TEXTAR PLĂCUȚE ȘI SABOȚI
Sava ANVELOPE
Esso Puterea tigrilor
uleiuri de motor ESSO
Uleiul după care CAMIONUL TĂU... tânjește
Schimbă-l la 45.000 km
Caută-l la butoi de 200 l și 59 l
Comandă-l la 286 283 și va fi al tău
DISTRIBUȚIE ZONALĂ
JUDEȚELE ARAD, BIHOR, HUNEDOARA
VREI SĂ AI UN STAND ESSO ?
NIMIC MAI SIMPLU...COMANDĂ-L
APARATURĂ DE SERVICE OMOLOGATĂ
Analizor de gaze: 4 gaze, catalizator factor Lambda Opacimetru pt. Motoare Diesel în completarea analizorului de gaze.
Aparat computerizat pentru reglarea geometriei direcției cu citire în infraroșu.
Tester de motor computerizat

Încearcă și tu noua Dacia cu motor Renault

... și vei fi cu siguranță încântat.

Echipat cu un nou sistem de injecție multipunct, motorul Renault de 1,4 litri produce 75 de cai putere și oferă un cuplu remarcabil de 114 Nm la numai 2800 rpm! Fiabil, puternic și economic, el consumă 6,7 litri / 100 km pe un circuit european MVEG 15 0A complet. Mai mult, Dacia SupeRNova este echipată cu o nouă cutie de viteze Renault, din ultima generație, capabilă de o uimitoare ușurință la utilizare.

În largul ei atât în oraș cât și pe șosea, Dacia SupeRNova este o adevărată mașină de drum lung, pe care te poți baza în orice condiții.
Fiecare versiune - Confort, Rapsodie și Clima - vă oferă următoarele dotări: • sistem de blocare a demarajului prin transponder integrat în cheia de contact • închidere centralizată a ușilor cu telecomandă cu frecvență radio • geamuri fumurii • volan ajustabil pe înălțime • oglinzi retrovizoare exterioare reglabile din interior • turometru • funcționalitate 1/3 și 2/3 a banchetei din spate.

Pe lângă toate acestea, tu și familia ta veți fi încântați să descoperiți la versiunea Rapsodie bare de protecție și calandru în culoarea caroseriei, faruri de ceață, benzi de protecție laterală, noi capace de jantă, radio-casetofon autorevers RDS 2x15W cu cod antifurt și tapițerie specifică de velur. În final, dar nu în ultimul rând, Clima oferă aer condiționat, echipament anti-efracție, 2 tetiere pentru scaunele din spate, eleron, radio-casetofon autorevers RDS 4x15W cu cod antifurt și tapițerie specifică de velur.

Acum totul e clar: trebuie neapărat să încerci Dacia SupeRNova.

SupeRNova Pe drumul cel bun

DACIA groupe Renault

SĂ ȘTII SĂ ASCULȚI OAMENII!

Cetățenii îl asigură pe
THEODOR STOLOJAN
că o să-l voteze!
Este omul în care
poți avea încredere!
Competență,
seriozitate,
forță de muncă.
Știe ce trebuie făcut!

MIHAI CALIMENTE, candidatul PNL pentru Senatul României le spune oamenilor că singura soluție pentru prosperitate este calea liberală

TITUS GHEORGHIOF, candidatul PNL pentru Camera Deputaților - o mână întinsă cetățeanului!

Aveți încredere în noi! Votați listele PNL!

Pentru Camera Deputaților, votați candidații

Partidului Național Liberal

poziția 32 pe buletinul de vot.

Votați săgeata în PĂTRAT ↗

Partidul Național Liberal

Candidați

1. *Titu Nicolae Gheorghiof*
2. *Valentin Paul Neamț*
3. *Cristian Dimitrie Stragea*
4. *Lucian Ioan Palcu*
5. *Dumitru Muscă*
6. *Gheorghe Mircea Henț*
7. *Alexandru Vasile Pintea*
8. *Gheorghe Palcu*
9. *Francisc Roncov*

VOTAT

Camera Deputaților

Atenție la pagina 5
poziția 32 colțul din dreapta jos

Pentru Senat, votați candidații

Partidului Național Liberal

poziția 20 pe buletinul de vot.

Votați săgeata în PĂTRAT ↗

Partidul Național Liberal

Candidați

1. *Mihăiță Calimente*
2. *Bujor Sorin Buda*
3. *Gelu Constantin Florincaș*
4. *Mircea Corneliu Henț*
5. *Alexandru Mihuț*

VOTAT

Senat

Atenție la pagina 5
poziția 20 stânga mijloc

VOTAȚI SĂGEATA ÎN pătrat ↗

Polo

ASTRA ARAD - CSM CLUJ, UN DERBY AL SUFERINȚEI

La sfârșitul acestei săptămâni, mai exact **sâmbătă (ora 18,00)-și duminică (ora 11,00)**, în cadrul ultimei etape a turului din Superliga Națională de polo, la Arad se întâlnesc Astra și CSM Cluj. Este un derby al suferinței, la capătul căruia cine se va impune în două rânduri va scăpa de emoțiile retrogradării. Noi sperăm ca băieții pregătiți de Barbu Ghițan și Constantin Brânzei să iasă învingători în ambele confruntări, chiar dacă, față de edițiile trecute de campionat, lotul de jucători e mult subțiat valoric.

În etapa trecută, echipa de pe Someș a pierdut pe teren propriu, la scor, în fața campioanei en-titre, Dinamo București. Arădenii au disputat patru jocuri la București, două cu Steaua și două cu Rapid pentru a evita cheltuielile unui alt drum de Capitală. Bilanțul, unul catastrofal: patru înfrângeri, 5 goluri marcate și 49 primite.

Dar iată situația la zi, înaintea ultimei etape a turului:

CLASAMENT

1. Steaua	12	11	0	1	116-28	33
2. Dinamo Castrum	12	10	2	0	134-42	32
3. Rapid Intrarom	12	9	1	2	138-45	28
4. Crișul Oradea	12	8	1	3	158-57	25
5. Astra Arad	**12**	**3**	**1**	**8**	**49-118**	**10**
6. CSM Cluj	12	2	1	9	38-136	7
7. Sportul Stud.	12	1	0	11	45-143	3
8. Lotul național '83	12	0	2	10	30-139	2

D. SCRIDON

C.S.Ș. GLORIA ȘI UTA - CÂȘTIGÃTOARELE FAZEI JUDEȚENE A MEMORIALULUI „GHEORGHE OLA”

Doi antrenori tineri, la început de drum. Două echipe bătăioase ce au tot viitorul în față. Cristian Păcurar și Florin Voinea, prin muncă și dăruire au adus CSȘ Gloria, la grupa de vârstă 1988, respectiv UTA - la grupa de vârstă 1989 - pe cea mai înaltă treaptă a turneului de mini-fotbal, Memorialul „Gheorghe Ola”, faza județeană. Pentru cele două grupări greul de abia începe, la turneul zonal (4-7 ianuarie 2001) luând startul cele mai bune formații din partea de vest a țării. Potențial există, dorința de victorie este mare, mai rămâne ca și condițiile de disputare a meciurilor să fie la înălțime. Anul trecut, Sala Sporturilor din Reșița a fost un adevărat „ghețar”, copiii trebuind să dea întreaga măsură a valorii lor la aproape 0 grade Celsius, ca să nu mai vorbim de arbitraje, favorabile echipelor reșițene. Poate, în această ediție, AJF-ul arădean cu sprijinul celor două cluburi și al unor oameni cu dragoste pentru fotbalul juvenil să aducă „zonala” la Arad, publicul cald din orașul nostru și avantajul de a evolua pe un teren familiar putând cântări decisiv la calificarea a cel puțin unei formații arădene la turneul final.

C. MNERIE

Foto: V. MUSCA

F. C. UTA: *Tout, Polgar, Moț, Cipoș, Dan - rândul de sus; Toader, Coste, Popa, Viderok - rândul de jos. Antrenor: Florin Voinea*

Foto: V. MUSCA

CSȘ Gloria: *Botizan, Terek, Codoș, Nistor, Vaida (rândul de sus); Matiuț, Titizez, Iovanov, Oneț, Geangu, Frățuțu, antrenor Cristian Păcurar (rândul din mijloc); Malița, Orhean, Husar, Budur, Constantinescu (rândul de jos)*

Baschet masculin

West Petrom II Arad - Oltul CSȘ Sf. Gheorghe 68-50 (24-14, 14-13, 11-14, 19-9)

Ieri după-amiază, Sala Sporturilor Victoria a găzduit partida din cadrul Diviziei B la baschet masculin dintre echipele West Petrom II Arad și CSȘ Sfântu Gheorghe. Jocul s-a desfășurat în devans la cererea echipei oaspete întoarsă dintr-un turneu amical din Ungaria. Jocul, de un nivel tehnico-spectacular extrem de scăzut s-a încheiat cu victoria arădenilor, care s-au desprins abia pe final. Oricum, rezultatul nu a stat sub semnul îndoielii, elevii lui Dávidházy fiind superiori ca individualități.

Formații și marcatori:

West Petrom: Puf 9 (2x3), Iov 14 (3x3), Pirko 14, Mazilu 13, Boric 13 (3x3), Boltoș 3, Dehelean 2. Antrenor: Emerich Dávidházy.

Sf. Gheorghe: Vancsa 2, Bereczek 8, Toth, Mozes 4, Deak 23, Csiliag 1, Mihaly 6, Csaki, Nagy 6 (2x3). Antrenor: A. Vancsa.

Au arbitrat: D. Trofin și N. Urdăreanu (ambii Timișoara).

DACIAN TODUȚA

TURNEUL OPEN DE ȘAH RAPID - NÃDLAC 2000

Zilele trecute, la hotelul din Nădlac s-a încheiat prima ediție a „Turneului open de șah rapid - Nădlac 2000”, organizat în cinstea împlinirii a 20 de ani de existență a Școlii de șah pentru copii și tineret, înființată pe lângă biblioteca orășenească din Nădlac, la care s-au prezentat 46 de jucători din Arad, Timișoara și Nădlac, jucători între 10 ani (Adrian Bocea) și până la 66 de ani (Pavel Kuzma), dar și trei maeștri internaționali: Mihai Grunberg, Ervin Mozeș și Gheorghe Telbis.

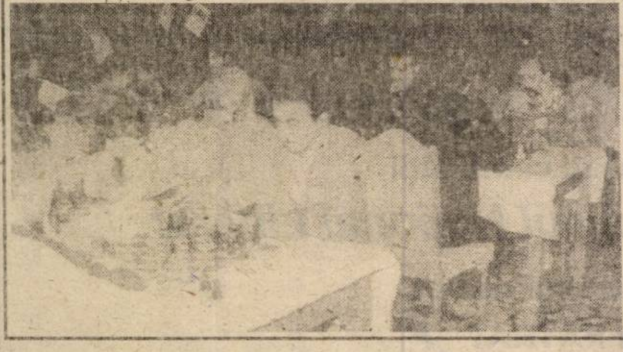

Turneul a fost deschis prin cuvântul domnului ing. Mihai Babinsky, viceprimar al orașului Nădlac.

Fondatorul școlii de șah pentru copii și tineret, prof. Andrei Zetocha, n-a vorbit despre rezultatele absolvenților acesteia, deoarece despre aceasta a lăsat să vorbească expoziția de diplome, trofee și medalii (opt de aur, trei de argint și trei de bronz), care au fost admirate atât de participanții la turneu cât și de vizitatorii-spectatori.

Printre vizitatorii de onoare s-a numărat Excelența sa Peter Kopecky, ambasadorul Republicii Slovacia la București.

După o luptă șahistă foarte strânsă, turneul a fost câștigat de MI Mihai Grunberg, iar locurile doi și trei au fost ocupate de MI Ervin Mozeș și Sandu Ungureanu.

Dintre jucătorii nădlăcani care s-au situat pe locurile unu-trei au fost Adrian Rău-Lehoczky, Ștefan Horvath și Cornel Ghenghiu.

Primele trei jucătoare care și-au împărțit premiile și diplomele acordate pentru femei au fost Alina Tol, Elisabeta Vancu și Oana Astaloș.

Pe categorii de vâstă locurile unu au fost ocupate de: Adrian Bocea (până la 10 ani), Dușan Oltman (13-14 ani), Dușan Urban (14-16 ani) și Florin Moisiti (16-18 ani).

Câștigătorilor le-au fost acordate, în total, 18 diplome și premii în valoare totală de 3.900.000 lei. Organizatorii turneului mulțumesc Primăriei orașului, firmelor: Hotel Nădlac, Jackson International, Labai Eurocenter, Banca Populară Phoenix, Milsor SRL, CM Viitorul, Janoșik SRL, Bodnărescu Co., Marcus SRL, Opta SRL, Mimoimpex SRL și persoanelor fizice: Jaroslav Adamov, Iosif Astaloș, Mihai Babinsky, Vasile Butărița, Iosif Dragodan, Pavel Franyo, Cornel și Gheorghe Ghenghiu, Milan Gubik, Anna Geybnar, Maria Kelo, Jaroslava Kromek, Gheorghe Kukucska, Pavel Kuzma, Ioan Matuș, Emil Mazuch, Ștefan Obșusta, Lucian Onea, Aurel Onuțe, Andrei Toseczky, Andrei Zetocha, care financiar sau sub orice altă formă au contribuit la reușita primului turneu open de șah rapid - Nădlac 2000.

Fair play-ul sportiv al turneului a fost asigurat de arbitrii: Tiberiu Grozescu și Andrei Zetocha.

Prof. A. ZETOCHA

PROGRAMUL COMPETIȚIILOR

Fotbal. Duminică, ora 11, în cadrul Diviziei C are loc meciul: **West Petrom Arad-Minerul Sărmășag.**

● În Divizia D, **sâmbătă**, ora 11: Gloria Arad-Jandarmeria Vladimirescu, Tricoul Roșu-Șoimii Pâncota, Șoimii Lipova-Șiriana Șiria. **De la ora 14:** Crișana Sebiș-Comera, Victoria Nădlac-CPL, Crișul Chișineu Criș-Frontiera Curtici. **Duminică:** Păulișana Păuliș - U. Arad (ora 14).

● În „Promoție”, duminică, ora 14, **Seria A:** Arkit-Secusigiu, V. Săvârșin-Munar, Mailat-Zăbrani, Sânpetru German-Ususău, Vinga-Mănăștur, Frumușeni-Cruceni, Fântânele-C. Săvârșin. Căpâlnaș stă. **Seria B:** Horia-Zimandu Nou, Glogovăț '99-Sintea Mare, Cermei-Seleuș, Covăsânț-Dud (sâmbătă, ora 14), Agrișul Mare- Comlăuș, Drauț-Nadăș, Olari-Chereluș. **Seria C:** Hălmagiu-Bârsa (sâmbătă, ora 13,30), Bocsig-U. Sebiș, Craiva-Cil, Buteni-Hășmaș, Vârfurile-Dieci. Lunca Teuzului și Gurba stau.

Polo. Sâmbătă, ora 18 și duminică, ora 11, la Bazinul acoperit „Delfinul”, are loc dubla întâlnire din cadrul Superligii la polo: **Astra Arad-CSM Cluj.**

DEMONSTRAȚIE DE ARTE MARȚIALE

Organizația de arte marțiale WING TSUN KUNG FU, la inițiativa clubului din Arad, condus de instructorii TOMUȚA MARIAN și RICHARD EITHER, organizează o demonstrație de arte marțiale în data de 19 noiembrie 2000, orele 12-14, la sala Polivalentă, o gală a stilurilor actuale. Vor participa cluburile de Aikido, Ju-jitsu, Taekwondo, Karate, Wing Tsun. Intrarea gratuită.

Distribuitor Autorizat dialog
EURO - GSM
I-auzi una...
i-auzi două...
i-auzi
299.000
TVA inclus
Pentru DIALOG INEDIT
O luna de abonament gratuit pentru toate tipurile de abonament cu minute incluse !!!
B-dul Revoluției nr. 95 Mețianu nr. 7 Sebiș, Teilor nr. 1

VOTAȚI SENATORII PARTIDULUI ROMÂNIA MARE!

O ECHIPĂ PENTRU DEZVOLTAREA JUDEȚULUI ARAD!

ONACA DOREL CONSTANTIN

Un OM convins că artera vitală a României trebuie să treacă prin Arad!

FEIEȘ GHEORGHE PETRU

Un OM care știe de ce are nevoie județul Arad!

SENATORII PRM

◆ **O echipă redutabilă care știe ce trebuie făcut pentru dezvoltarea agriculturii în județ**

◆ **O echipă capabilă să atragă investiții pentru asigurarea locurilor de muncă**

◆ **O echipă pentru care prosperitatea locuitorilor județului este pe primul plan**

◆ **O echipă de români adevărați**

TV
supliment
ADEVĂRUL
Programele săptămânii 17 - 23 noiembrie 2000

Meriți să trăiești mai bine

Meriți să ai casa ta, pământul tău, liniștea ta.
Pentru asta, ai nevoie de conducători care
știu ce înseamnă munca, cinstea,
responsabilitatea.
Ai nevoie de **parlamentari arădeni cinstiți,**
luptători, profesioniști.

Viitorul îți aparține

Pentru integrarea în Uniunea Europeană,
pentru redobândirea demnității naționale,
după decenii de umilință și sacrificii,
România are nevoie de **conducători tineri,**
dinamici, cu viziuni moderne, europene.

Alege calea europeană

În '89 am crezut că România, ieșită
din închisoarea comunistă, va renaște.
Au urmat, însă, ani de rătăcire și
minciună, țara fiind condusă tot de
reprezentanții
vechiului regim.

În '96 am hotărât să punem capăt
stagnării și izolării de Europa în care
regimul Iliescu aruncase România.
Am pornit la drum cu un vis: integrarea
în Uniunea Europeană și aderarea la
NATO. A fost mai greu decât am
crezut, dar suntem pe drumul cel bun.

În 2000 putem
să ne împlinim visul.

CDR 2000

Votați
Radu GHIDĂU
deputat

www.cdr2000.arad.ro

concept&design IDEATIQUE

TVR 1

7,00 Telematinal
8,00 Jurnalul de dimineață
9,00 Jurnal regional
9,30 Agenda electorală
10,00 Practic TV
10,30 TVR Cluj-Napoca
11,20 TVR Iași
12,10 TVR Timișoara
13,10 Fotbal: România-Iugoslavia, meci amical - rezumat
13,50 Jurnal de prânz
14,10 Fotbal: **Foresta Suceava - Rocar**, în direct
16,00 Tribuna partidelor parlamentare
16,30 Obiectiv Europa
17,00 Studioul electoral
17,30 O altă realitate - s.
18,00 Corect!
18,10 O vedetă... populară
19,00 Infomania
19,10 Avanpremieră Știri
19,15 Pasiuni - s.
20,00 Jurnal * Meteo
20,40 Sport
20,45 Ploaia de stele
22,15 Reflecții rutiere
22,30 Alegeri parlamentare 2000
0,00 Jurnalul de noapte
0,15 Rock la miezul nopții

TVR 2

7,30 Sabrina, vrăjitoare la 17 ani - s., rel.
8,35 Toți împreună
9,20 Revizorul - dramă, Rusia, 1996, rel.
11,10 Mike Hammer, detectiv particular - s. rel.
11,50 Femeia ispititoare - s.
12,40 Germaine și Benjamin - s. rel.
13,15 Desene animate
13,45 Animale dispărute
14,15 Arca lui Noe
14,45 Știri
14,50 Sabrina - s.
15,15 Transilvania insolit
15,45 Din goana trenului
16,40 On line
17,10 Prețul succesului. Cu Luminița Anghel
17,40 Stăpânul animalelor - s.
18,30 Telejurnal TVR 2
19,05 Studioul electoral
19,30 Polo masculin: **Steaua - Dinamo**, în direct
20;30 D'ale lu' Mitică
21,30 Desene animate
22,00 Știri
(▲) 22,05 Echipa roșie - thriller, SUA, 1999
23,40 Stăpânul animalelor - s., rel.
0,30 TVM Mesager

PRO TV

7,00 Bună dimineața!
10,00 Agendă electorală
10,20 Tânăr și neliniștit - s., rel.
11,10 Casa McCallister - s., rel.
11,45 Oglinda timpului - s.
(●) 12,10 Ultima misiune - dramă/război, SUA/Anglia, 1990
(●) 14,15 Împotriva sistemului - f. rel.
15,55 Jocuri magice
16,00 Tânăr și neliniștit - s.
16,50 Sens unic
17,00 Fotbal: **Astra - Petrolul**, în direct
19,00 Știrile Pro TV
19,55 Agendă electorală
20,00 Vineri seara ne distrăm cu Florin Călinescu - LIVE
22,30 Știrile Pro TV
22,35 Box - Noaptea campionilor
0,00 X și zero
0,05 Omul care aduce cartea
0,10 Pro TV te ascultă ce vezi
0,15 Seinfeld - s.
0,45 Casa McCallister - s.
1,45 Veronica - s.
(●) 2,15 Ascunzătoarea II - horror, SUA, 1994
4,00 Oglinda timpului - rel.
4,30 Veronica - rel.
5,00 Casa McCallister - rel.
6,00 Walker, polițist texan - s.

TV ACASĂ

10,00 Știrile de Acasă - rel.
10,35 Acasă la bunica - rel.
10,45 Căsuța poveștilor - rel.
11,00 Dragoste și putere - rel.
11,30 Fiorella - s., rel.
12,20 Dragoste nebună - s., rel.
13,10 Luisa Fernanda - rel.
14,00 Iubire fără limite - rel.
15,00 Înger sălbatic - s.
15,45 Miracolul iubirii - s.
16,45 Desene animate
17,00 Dragoste și putere - s.
17,30 Fiorella - s.
18,20 Acasă la bunica
18,30 Știrile de Acasă
19,10 Iubire fără limite - s.
20,00 Dragoste nebună - s.
20,55 Luisa Fernanda - s.
21,50 Mergi sau mori - f. Anglia/SUA, 1977, cu Gene Hackman, Terence Hill, Catherine Deneuve, Max von Sydow
23,15 Acasă la români - rel.
0,00 Închiderea programului Acasă

ANTENA 1

7,00 Observator
8,00 'Neața!
11,00 Din dragoste - rel.
13,00 Știrile amiezii
13,15 Dragostea învinge - s.
(●) 14,00 Man on a String - suspans, SUA, 1971
16,00 Zile din viața noastră - s.
17,00 Știri
17,10 Tu decizi! - dezbateri electorale
18,10 Te voi iubi mereu - s.
19,00 Observator
(●) 20,00 Evadare din Absolom - acțiune, SUA, 1994
22,00 Stargate - SG 1 - s.
23,00 Observator
23,30 Noaptea târziu cu Mircea Badea
(▲) 0,30 Riscul de a iubi - dramă, SUA, 1997
(●) 2,00 Planuri ucigașe - thriller, SUA, 1987, cu Beau Bridges, Kiefer Sutherland, Michael Madsen
3,20 Te voi iubi mereu - s. rel.
4,00 Noaptea târziu cu Mircea Badea - rel.
5,00 Man on a string - f., rel.

TV ARAD

7,00 Știri TVA - rel.
7,30 Divertisment
8,00 'Neața!
11,00 Din dragoste - rel.
13,00 Știrile amiezii
13,15 Dragostea învinge - s.
14,00 Man on a String - dramă, SUA, 1972
16,00 Zile din viața noastră - s.
17,00 Știri
17,10 Divertisment
17,30 Păstorul cel bun
18,00 Studio electoral
18,30 Știri TVA
19,00 Observator
(●) 20,00 Evadare din Absolom - acțiune, SUA
22,00 Stargate SG-1 - s.
23,00 Știri TVA
În continuare programul este identic cu cel al Antenei 1

TV INTERSAT

8,25 Deschiderea programului
8,30 Cafeaua de dimineață
9,30 Trei destine - s.
10,15 Preciosa - s.
11,00 Știrile Intersat * Vocea străzii * Reportajul zilei - rel.
12,00 Spate în spate - film
13,30 Radical Power - s.
14,00 Emisiune în limba maghiară
15,00 Camera ascunsă
15,30 Provocările tehnologiei - doc.
16,00 Eurocops - s.
17,00 Puls economic - rel.
18,00 Avanpremiera știrilor Intersat
18,02 Haideți să ne jucăm - s.
18,14 Poanta zilei
18,15 Știrile Intersat * Vocea străzii * Reportajul zilei
19,00 Safari - s.
19,30 Studio electoral
20,30 Planeta video a copiilor - s.
21,00 Studio electoral
22,00 Bumerang - s.
22,30 Muzică și film - emisiune în direct
23,30 Știrile Intersat * Vocea străzii * Reportajul zilei - rel.
(■) 0,15 Erotica
1,15 Închiderea programului

ANIMAL PLANET

8,00 În lumea animalelor
9,00 Totul despre lumea animalelor
9,30 Aventurile vânătorului de crocodili
10,00 Salvați animalele
10,30 În mijlocul naturii
11,00 Veterani în Africa
12,00 Cazurile judecătorului Wapner
13,00 Suflet sălbatic
14,00 Urgențe veterinare
14,30 Povestiri de la grădina zoologică
15,00 Aventurile vânătorului de crocodili
15,30 Medicul veterinar
16,00 Parcul maimuțelor
16,30 Acvanauții
17,00 Profesiuni canine
18,00 Totul despre lumea animalelor
18,30 Salvați și salvatori
19,00 Medicul veterinar
19,30 Aventurile vânătorului de crocodili
20,00 Animale de pradă
21,00 Spectacolul animalelor
22,00 Vânătorul de crocodili

BUDAPESTA 1

6,42 Matinal; 6,45 Lumea satului; 7,00 Matinal; 9,30 Mileniu; **9,35 Totul pentru iubire - s.**; 10,30 Matinal; 13,00 Știri; 13,10 Jurnale regionale; 14,00 Magazine regionale; **15,00 Brett și Danny** - s.; 16,00 Ocolul pământului în 80 zile - doc.; 16,50 Mileniu; 17,05 Magazinul pescarilor; 17,35 Cocteil extrem; 17,50 Unul pentru altul; 18,00 Jurnale regionale; 18,10 Fotbal - campionatul Ungariei; 20,15 Știri; **21,00 Mephisto** - f. Ungaria/Germania; 23,25 Știri; 23,35 Actual; 23,55 Tema; 0,10 Fan; 0,40 Concert de binefacere pentru copii; **1,35 Oglindă spartă** - f. Olanda; 3,20 Mileniu

BUDAPESTA 2

9,35 Panorama; 10,05 Salon maghiar; 10,35 Maghiari celebri; 11,30 Ungaria 2000; 12,00 Pe drum; 12,30 Elan - economia în mișcare; 13,05 La mulți ani!; 14,00 Știri; 15,00 1100 ani în centrul Europei; 15,30 Trend; 16,00 În doi; 16,35 Casa maghiară; 17,05 Strada școlii; 18,35 72 ore - mag. cultural; 19,00 Idolul show-ului; 20,00 Petrecerea tinerilor; 20,35 Poveste; 21,00 Știri; 21,30 Secolul nostru; 22,05 Ungaria 2000; **22,40 Surorile lămâie** - f. SUA; 0,05 Ora de închidere; 1,00 Talk show de noapte

VĂ RECOMANDĂM

ANTENA 1 - (●) 20,00
EVADARE DIN ABSOLOM -
acțiune, SUA, 1994

VĂ RECOMANDĂM

PRO TV, ORA 2,15 : ASCUNZĂTOAREA (2) - f. SUA, 1994

Realizatorii primului film „Ascunzătoarea" au decis să profite de succesul obținut și să facă o continuare a aventurilor eroilor care au luptat cu extratereștrii dornici să folosească trupurile pământenilor pentru a ne invada planeta. Acțiunea părții a doua are loc 15 ani mai târziu, iar de această dată cea pe umerii căreia stă salvarea omenirii e fiica polițistului din prima parte. Ea se aliază cu un extraterestru cu bune intenții, sosit aici tocmai pentru a-i opri pe maleficii lui compatrioți.

PRIMA

7,00 Milagros - s., rel.
8,00 Prima Mix!
15,00 Milagros - s.
15,55 Clip Art
16,00 Stil - rel.
17,00 Detectivi de elită - s.
18,00 Focus
19,00 Real TV
19,30 Impact
19,55 Caricatura zilei
20,00 Joker
21,50 Cronica cârcotașului
22,00 Focus
22,30 Obiectiv
23,30 Impact - rel.
0,00 Detectivi de elită - s. rel.
0,55 Clip Art
1,00 Focus - rel.

TELE 7 ABC

7,00 Bună dimineața, România!
10,00 Teleshopping
10,25 Economic ABC - rel.
10,50 Gura lumii - rel.
11,00 Dați vina pe Corina - rel.
12,00 Reporter Tele 7 - rel.
13,00 Ora unu a venit - rel.
13,15 Club ABC
14,00 Clubul microbiștilor
15,00 Teleshopping
15,20 Tinerețe fără bătrânețe
16,00 Post Meridian
17,00 Dați vina pe Corina!
18,00 Cutia muzicală - rel.
18,50 Pariul Trio. Loto
19,00 Telejurnal
19,30 Economic ABC
19,45 Gura lumii
20,00 Dan Diaconescu în direct
20,50 Pariul Trio
22,00 24 din 24
22,30 Documentar
23,15 Viața noastră cea de toate zilele
1,00 Ora unu a venit - rel.
1,05 Post Meridian - rel.
2,10 Documentar
2,50 Telejurnal - rel.
3,30 Economic ABC - rel.
4,00 Dați vina pe Corina! - rel.
5,00 Concert - rel.
6,00 Tinerețe fără bătrânețe - rel.

HBO

10,00 Mai bine nu se poate - comedie, SUA, 1997
12,15 Orașul nebun - dramă, SUA, 1997
14,15 Se lasă rău - horror, SUA, 1983
15,45 Cinema cinema cinema
16,15 Emma - dragoste, Marea Britanie, 1996
18,15 Kull, cuceritorul - aventuri, SUA, 1997
20,00 Godzilla - thriller, SUA, 1998
22,15 Pasiuni înșelătoare - dragoste, Marea Britanie, 1997
0,00 Efect de recul - comedie, SUA, 1996
1,30 Crimă într-un orășel - thriller, SUA, 1999

DISCOVERY

10,00 Aventuri la pescuit cu Rex Hunt
10,25 Dincolo de anul 2000
10,55 Echipa timpului
11,50 Descoperiri istorice: Egipt
12,45 Verii noștri, cimpanzeii
13,40 Joc mortal
14,30 Superstructuri
15,25 Școala de cascadori
16,15 Tribut lui Fangio
17,10 Aventuri la pescuit
17,35 Actualități Discovery
18,05 Un secol de descoperiri
19,00 Leii: Libertate regăsită
20,00 Capitole roșii
20,30 Actualități Discovery
21,00 Medici detectivi
22,00 Dosarele FBI
23,00 Criminaliștii
0,00 Arme de război
1,00 Echipa timpului
2,00 Dincolo de anul 2000
2,30 Actualități Discovery
3,00 Tancurile

PRO TV INTERNAȚIONAL

0,00 Știrile Pro TV
0,55 Jocuri magice
1,00 Omul care aduce cartea
1,05 Chestiunea zilei - talk-show cu Florin Călinescu
2,50 Revista presei cu Neculai Constantin Munteanu
3,00 Știrile Pro TV
3,10 Profit
3,15 Acasă la bunica
3,30 Știrile de Acasă
4,00 Știrile ProTV
4,25 X și ZERO
4,30 Viața bate filmul
5,30 Pro TV te ascultă ce vezi
5,35 Teo - talk show
6,15 Urmărire generală
7,00 Bună dimineața!
10,00 Închiderea programului ProTv Internațional

ATOMIC TV

7,00 Selector
10,25 Reactor
10,30 Atomic Café - rel.
11,00 Atomix
14,00 Interactiv
15,30 Proaspete și fierbinți
15,55 Reactor
16,00 Metropolis
17,00 Selector
19,00 Atomix
21,55 Reactor
22,00 Hai Hui - rel.
22,30 Selector
23,00 Klub Bizzar - rel.
0,00 Insomnia

TV 2

6,50 Bună dimineața, Ungaria!; **9,35 Bogați și frumoși** - s.; **10,05 Plin de viață** - s.; **10,30 Canalul 7** - s.; **11,00 Clinica veterinară** - s.; 11,25 Ofertă directă; 12,15 Roata norocului; **12,45 Doctor în Alaska** - s.; **13,45 Josh și Sam** - f. SUA; **15,35 Xena** - s.; **16,30 Hotelul-castel** - s.; **17,25 Visători îndrăgostiți** - s.; **18,10 Maria Isabel** - s.; **18,40 Esperanza** - s.; 19,30 Fapte; 20,00 Multimilionar; 20,45 Gură de copil - em. lui Friederikus Sandor; **21,00 Înger sălbatic** - s.; **21,30 Inspectorul Rex** - s.;

PRO 7

7,10 Taff; **7,40 Mallorca** - s.; 8,05 Desene animate; **8,30 Cine-i șeful?** - s.; **9,00 Roseanne** - s.; **9,30 Cybill** - s.; **10,05 Real Love** - romantic, SUA, 1993; **12,00 Matlock** - s.; **13,00 Roseanne** - s.; **13,30 Super mămicile** - s.; 14,00 Sam magazin; 15,00 Talkshowuri; 18,00 Taff - magazin; **18,30 Cybill** - s.; 19,00 Simpsonii - s. d. a.; **20,00 Familia Bundy** - s.; 20,30 Galileo magazin; 20,55 Știri; **21,15 Îngerul iubirii** - comed. fant., Germania, 2000; 23,15 Ingo Appelt Show; 0,10 Reporterii - magazin; **1,10 Hitman** - acțiune, SUA 1988, cu Roy Scheider, Adam Baldwin

RTL

7,00 Matinal; 7,30 Bună dimineața!; **8,00 Între noi** - s.; **8,30 Vremuri bune, vremuri rele** - s.; **9,00 Meșterul casei** - s.; 10,00 Matinal; **10,30 Living Single** - s.; **11,00 Căsătoria mea** - s.; 11,30 Morning Show; 12,30 Duelul familiilor; 13,00 Magazinul amiezii; 14,00 Talkshow-uri; **17,00 Meșterul casei** - s.; **18,00 Dădaca** - s.; **18,30 Între noi** - s.; 19,00 Bună seara; 19,30 Exclusiv - Vedete; 19,45 Știri; 20,10 Exploziv magazin; **20,40 Vremuri bune, vremuri rele** - s.; **21,15 Alarmă pentru Cobra 11** - s. acțiune, Germania, 2000; **22,15 Puma** - s. acț. Germ.; **23,15 Garda** - s. pol. Germania; 23,15 Big Brother - reportaj; **0,15 Sliders** - s.; 1,00 Știri; 1,30 Ellen - s.

TV 5

13,05 Întrebări; 13,30 Jurnal; 14,05 Strip Tease; 15,00 Jurnal; **15,15 Beke** - s.; 17,00 Jurnal; 17,15 Invitatul TV 5; 17,30 Teleturism; 18,05 Piramide; 18,30 Întrebări pentru campion; 19,00 Jurnal TV 5; **19,15 Beke** - s.; 20,55 Invitatul TV 5; 21,00 Jurnal Elveția; 21,30 Jurnal France 2; 22,05 Documentar; 23,00 Jurnal TV 5; **23,15 Aterizare forțată** - s.

EUROSPORT

9,30 Yachting magazin: 10,00 Aventură - Mountain-bike Trophy; 11,00 Fotbal America de sud: Brasilia-Columbia; 13,00 Motorsport - Porniți motoarele!; 14,00 Motorsport - Formula magazin; 15,00 Paraolimpiada; 16,30 Magazin olimpic; 17,00 Tenis - turneu ATP Stockholm, optimi, în direct; 20,00 Motorsport - finala Raliuri CM; 21,00 Schi alpin - sărituri, preliminarii CM; 21,30 Fotbal - Cupa UEFA, în direct; 23,30 Fotbal - Cupa UEFA; 1,30 Motorsport - Raliul Marii Britanii.

VĂ RECOMANDĂM

PRO TV - (●)
22,00 Tenebrele morții - thriller/polițist, SUA, 1998

ANTENA 1 - 0,30
Ultima misiune - thriller, SUA, 1985

VARBITTOUR TRAVEL AGENCY
→ BILETE DE AVION ←
LA PREȚURI AFLATE LA... CEA MAI JOASĂ ALTITUDINE
PESTE 350 DE DESTINAȚII ÎN 80 DE ȚĂRI ȘI 6 CONTINENTE
☞ ACCESIBIL PENTRU ORICE BUZUNAR ☜
REVELION 2001
INFORMAȚII ȘI REZERVĂRI: TIMISOARA: str Alba Iulia nr. 2, Tel. 056-221400, Tel./fax 056-221401.
ARAD: Bd. Revoluției nr. 85, Tel./Fax 057-211818. E-mail: startour@mail.dnttm.ro

TVR 1

7,00 Telematinal
8,00 Jurnalul de dimineață
9,00 Jurnal regional
9,30 Agenda electorală
10,00 Practic TV
10,30 TVR Cluj-Napoca
11,20 TVR Iași
12,10 TVR Timișoara
13,00 Tezaur folcloric - rel.
14,00 Jurnalul de prânz
14,15 CiberFan
14,30 Justițiarii - rel.
15,35 Conviețuiri
17,00 Studioul electoral
17,30 O altă realitate - s.
18,00 Corect!
18,10 Medicina pentru toți
19,00 Infomania
19,10 Avanpremieră Știri
19,15 Pasiuni - s.
20,00 Jurnal * Meteo
20,40 Sport
20,45 Teatrul Național de Televiziune prezintă: **Poveste imorală** - s. ultimul episod
21,45 Cu ochii'n 4
(●) **22,30 Privilegiul** - dramă, SUA, 1999
0,10 Jurnalul de noapte
0,15 Marele Jazz

TVR 2

7,00 Atelierul lui Newton - rel.
7,35 Sabrina, vrăjitoare la 17 ani - rel.
8,05 Desene animate
8,35 Toți, împreună
9,25 Pe muchie de cuțit - rel.
10,55 Știri
11,00 Să mori din dragoste - s. rel
11,55 Femeia ispititoare - s. rel.
12,40 Tribuna partidelor parlamentare
13,15 Desene animate
13,45 Cinci pentru națiune
14,50 Sabrina, vrăjitoare la 17 ani - s.
17,10 Povestiri cu Internet neașteptat
17,40 Stăpânul animalelor - s.
18,30 Telejurnal TVR 2
19,00 Arhitectură și geografie sacră. Egiptul, oglindă a cerului
20,05 Călătorind prin țară - rel.
20,40 Germaine și Benjamin - s.
21,10 Mike Hammer, detectiv particular - s.
22,00 Știri
(●) 22,05 Cinematograful de artă: **Micul meu asasin** - dramă, SUA, 1999
23,50 Stăpânul animalelor - s. rel.
0,30 TVM. Mesager

PRO TV

7,00 Bună dimineața!
10,00 Agendă electorală
10,20 Tânăr și neliniștit - s., rel.
11,10 Casa McCallister - s. rel.
12,00 Oglinda timpului - s.
(●) **12,25 Monseniorul** - dramă/război, SUA, 1983, cu Gregory Peck, Christopher Plummer
14,15 Fitz - s.
15,05 Mortal Kombat - s. rel.
15,55 Jocuri magice
16,00 Tânăr și neliniștit - s.
16,50 Sens unic
17,00 Știrile Pro TV
17,25 Agendă electorală
17,30 Viața bate filmul - talk show
18,10 Vremea. Pro TV te ascultă ce vezi
18,20 Teo
19,00 Știrile Pro TV
19,55 Agendă electorală
20,00 Eu vreau să fiu președinte - cu Florin Călinescu - **LIVE**
21,55 Știrile Pro TV
(●) **22,00 Tenebrele morții** - thriller/polițist, SUA, 1998
23,45 Știrile Pro TV
0,00 Zero
1,00 Omul care aduce cartea
1,05 Profit. Pro TV te ascultă ce vezi
1,15 Seinfeld - s.
1,45 Casa McCallister - s. ultimul episod
2,30 Veronica - s.
(●) **3,00 Monseniorul** - rel.
4,30 Oglinda timpului - s. rel.
5,00 Walker, polițist texan - s.
6,00 Viața bate filmul - rel.

TV ACASĂ

10,00 Știrile de Acasă - rel.
10,35 Acasă la bunica - rel.
10,45 Căsuța poveștilor - rel.
11,00 Dragoste și putere - rel.
11,30 Fiorella - rel.
12,20 Dragoste nebună - s., rel.
13,10 Luisa Fernanda - s. rel
14,00 Iubire fără limite - s., rel.
15,00 Înger sălbatic - s.
15,50 Miracolul iubirii - s.
16,45 Desene animate
16,55 Acasă la români
17,00 Dragoste și putere - s.
17,30 Fiorella - s.
18,20 Acasă la bunica
18,30 Știrile de Acasă
19,10 Iubire fără limite - s.
20,00 Dragoste nebună - s.
20,55 Luisa Fernanda - s.
21,50 Umbre și ceață - f. SUA, 1992
23,20 Acasă la români - rel.
0,00 Închiderea programului Acasă

ANTENA 1

7,00 Observator
8,00 'Neața
11,00 California Split - comedie, SUA, 1974
13,00 Știrile amiezii
13,15 Dragostea învinge - s.
(●) **14,00 Regele din Marvin Gardens** - dramă, SUA, 1972
16,00 Zile din viața noastră - s.
16,50 Joi TeleEuro-bingo 2
19,00 Observator
19,50 Din dragoste, cu Mircea Radu
(●) 21,30 Brigada mobilă
22,00 Marius Tucă Show
23,00 Observator
23,30 Noaptea târziu cu Mircea Badea
0,30 Ultima misiune - thriller, SUA, 1985
2,00 Dragostea învinge - s. rel.
3,20 Zile din viața noastră - s. rel.
4,00 Noaptea târziu cu Mircea Badea - rel.
5,00 Uraganul - s.
6,00 Ape liniștite - s.

TV ARAD

7,00 Știri TVA - rel.
7,30 Divertisment
8,00 'Neața
11,00 California Split - comedie/dramă, SUA, 1974
13,00 Știrile amiezii
13,15 Dragostea învinge - s.
(●) **14,00 Regele din Marvin Gardens** - dramă, SUA, 1972
16,00 Zile din viața noastră - s.
16,50 Promo
17,00 Studio electoral
19,00 Observator
19,50 Din Dragoste
(●) 21,30 Brigada Mobilă
22,00 Marius Tucă Show
23,00 Știri TVA
În continuare program identic cu cel al Antenei 1

TV INTERSAT

8,25 Deschiderea programului
8,30 Cafeaua de dimineață
9,30 Trei destine - s.
10,15 Preciosa - s.
11,00 Știrile Intersat * Vocea străzii * Reportajul zilei - rel.
12,00 Misiune în Manila - film
13,30 Comorile lumii - rel.
13,45 Obiectiv economic - rel.
14,00 Radical Power - s.
14,30 Provocarea naturii - s.
15,00 Trei ceasuri rele - rel.
16,00 Emisiune în limba maghiară
17,00 Umbre - rel.
17,15 Maestrul cascadoriei - s.
18,00 Avanpremiera știrilor Intersat
18,02 Haideți să ne jucăm - s.
18,14 Poanta zilei
18,15 Știrile Intersat * Vocea străzii * Reportajul zilei
19,00 Sporturi Safari - s.
19,30 Studio electoral
20,30 Odiseea - s.
21,00 Studio electoral
22,00 Bumerang - s.
22,30 Puls economic
23,30 Știrile Intersat * Vocea străzii * Reportajul zilei - rel.
(■) 0,15 Erotica
1,15 Închiderea programului

ANIMAL PLANET

8,00 În lumea animalelor
9,00 Totul despre lumea animalelor
9,30 Aventurile vânătorului de crocodili
10,00 Salvați animalele!
10,30 În mijlocul naturii
11,00 Povestiri de la grădina zoologică
12,00 Cazurile judecătorului Wapner
13,00 Povestea porcului
14,00 Animalele lui Aspinall
14,30 Reportaje de la zoo
15,00 Veterinarul zburător
15,30 Poliția animalelor
16,00 Echipa de intervenție
16,30 Păsările
17,00 Școala câinelui ascultător
18,00 Totul despre lumea animalelor
18,30 Salvați și salvatori
19,00 Medicul veterinar
19,30 Aventurile vânătorului de crocodili
20,00 Povestiri de la grădina zoologică
21,00 Animalele de la A la Z
22,00 Contact extrem
23,00 Portrete din natură
0,00 Urgențe veterinare
1,00 Ultimul refugiu

BUDAPESTA 1

6,42 Matinal; 6,45 Lumea satului; 7,00 Astăzi dimineața; 9,30 Mileniu; **9,35 Totul pentru iubire** - s.; 10,35 Matinal; 13,00 Știri; 13,10 Jurnale regionale; 14,00 Mag. minorităților; 14,55 Descrierea Transilvaniei - doc.; **16,25 Max** - f. SUA; 17,00 Mileniul; 17,05 În sănătatea ta!; 17,30 Slujitoarele Domnului; 18,25 Tovarăș de ajutor; 19,00 Știri; **19,15 A noastră-i cetatea** - s.; 20,15 Știri; **21,05 Orașul negru** - s. Ungaria 7/7; 22,05 Povestea formației Illes - doc. 13/7; 22,35 Elan - economia în mișcare; 23,05 Știri; 23,15 Actual; 23,45 Sunete de bază; 23,55 În doi cu Vago Jstvan; 0,30 72 ore - mag. cultural; **1,00 Seria Tarr Béla**; 1,10 Călătorie în Alföld - f. Ungaria

BUDAPESTA 2

9,30 112 - mag. poliției; 10,20 Cronică; 10,45 Ora de știință; 12,05 Tele-noroc; 12,30 Magazin de modă; **13,05 La mulți ani** - s.; 14,00 Știri; 15,00 Piața centrală; 16,30 Show juridic; 17,00 Strada școlii; 18,20 Să vedem Indonezia!; 18,30 MMM; **19,00 Prețul pasiunii** - f. TV Germania; 20,25 Minifestival '93 20,45 Desene animate; 21,00 Știri, sport; 21,40 Cantata Aquilarum; 22,10 Și nepoții vor vedea; **22,35 Soah** - 4/4 1,00 Statul sunt eu

VĂ RECOMANDĂM

PRO TV. 12,25 Monseniorul - dramă -război, SUA, 1983

Când naziștii ocupă Roma în 1943, energicul preot irlandez Monseniorul Hugh O'Flaherty își petrece tot timpul liber ascunzând prizonieri aliați evadați. Inamicul lui e colonelul Herbert Kappler, șeful Gestapo-ului din Roma, care bănuiește că O'Flaherty ajută evadații să se ascundă și să fugă, dar nu poate face nimic din cauza imunității diplomatice a preotului, conferită de Vatican. Dar când descoperă dovezi concrete care îl acuză pe monsenior, el ordonă ca acesta să fie capturat sau ucis în clipa în care e văzut în afara Vaticanului. Mai mult, turbat de furie, Kappler încearcă să-l asasineze pe O'Flaherty chiar între zidurile Vaticanului. Papa îl previne pe irlandez că, dacă va fi prins, Biserica nu-și va periclita neutralitatea ca să-i ia apărarea. În misiunea lui, preotul e ajutat de o rețea de 300 de oameni din toate categoriile sociale.

100% HARD SEX
Fă-o cu mine!
17950 lei
1 min.
SEX PLANET
89.18.18
INTERZIS MINORILOR

PRIMA

7,00 Milagros - rel.
8,00 Prima Mix!
14,00 Cu Tibanu la pescuit și vânătoare
15,00 Milagros - s.
16,00 Obiectiv
17,00 Detectivi de elită - s.
18,00 Focus
19,00 Real TV
19,30 Impact
20,00 Vrei să fii miliardar?
(●) **21,00 Terminatorul 2** - acțiune, SUA, 1991, cu Arnold Schwarzenegger
22,50 Cronica cârcotașului
23,00 Impact - rel.
23,30 Detectivi de elită - rel.
(■) **0,30 Dincolo de limite** - erotic, SUA, 1997
2,00 Focus - rel.
(●) **3,00 America 3000** - comedie, SUA, 1986

TELE 7 ABC

7,00 Bună dimineața, România!
10,00 Teleshopping
10,25 Economic ABC - rel.
10,50 Gura lumii - rel.
11,00 Dați vina pe Corina - rel.
12,00 Linia întâi - rel.
13,00 Ora unu a venit
13,15 Club ABC
14,00 Cântecul și casa lui - rel.
15,00 Teleshopping
15,20 Tinerețe fără bătrânețe
16,00 Domino
17,00 Dați vina pe Corina!
18,00 În justiție
19,00 Telejurnal
19,25 Loto
19,30 Economic ABC
19,45 Gura lumii
20,00 Dan Diaconescu în direct
21,50 Loto
22,00 Derrick - s.
23,00 Dreptul la apărare
23,15 Viața noastră cea de toate zilele
1,00 Ora unu a venit
1,05 Tentații
1,35 Post Meridian - rel.
2,50 Telejurnal - rel.
3,30 Economic ABC - rel.
4,00 Dați vina pe Corina - rel.
5,00 Tentații - rel.
6,00 Tinerețe fără bătrânețe - rel.
6,45 Domino - rel.

HBO

10,00 Kafka - dramă, SUA, 1991, cu Jeremy Irons
11,45 Emma - dragoste, SUA, 1996, cu Gwyneth Paltrow
13,45 Vântul prin sălcii - comedie, SUA, 1997
15,15 Struguri acri - comedie, SUA, 1998
16,45 Ultima cină - suspans, SUA, 1995, cu Cameron Diaz
18,15 Sărutul morții - thriller, SUA, 1995
20,00 Kull, cuceritorul - fantastic, SUA, 1997
21,45 Jocul de-a Dumnezeu - thriller, SUA, 1997, cu Pierce Brosnan, Linda Hamilton
23,15 Orașul infernului - thriller, SUA, 1997
1,00 Povestiri din criptă: Bordelul însângerat - horror, SUA, 1996
2,30 Drumul spre Hollywood - dramă, SUA, 1997

DISCOVERY

10,00 Aventuri la pescuit
10,25 Capitole roșii
10,55 Echipa timpului
11,50 Un secol de descoperiri
12,45 Vulturul fericit
13,40 Război și civilizație
14,30 Planeta însingurată
15,25 Deschizătorii de drumuri
16,15 Arme de război
17,10 Aventuri la pescuit cu Rex Hunt
17,35 Construcții ingenioase
18,05 Exploratorii
20,00 Capriciile vremii
20,30 Construcții ingenioase
21,00 Țara crocodililor
22,00 Contact extrem
22,30 Aventurile lui O'Shea
23,00 Accidente feroviare
0,00 Power Zone
1,00 Echipa timpului
2,00 Capitole roșii
2,30 Construcții ingenioase
3,00 Arme de război

PRO TV INTERNAȚIONAL

24,00 Știrile Pro TV
0,55 Jocuri magice
1,00 Omul care aduce cartea
1,05 Vineri seara ne distrăm cu Florin Călinescu
2,50 Revista presei
3,00 Știrile Pro TV
3,10 Profit - informații economice
3,15 Acasă la bunica
3,30 Știrile de Acasă
4,00 Știrile ProTV
4,25 Viața bate filmul
5,30 Pro TV te ascultă ce vezi
5,35 Teo - talk show cu Teo Trandafir
6,10 Acasă cu Ruxandra Săraru
7,00 Vacanța Mare
8,00 Fotbal: Astra - Petrolul

ATOMIC TV

7,00 Selector
10,25 Reactor
10,30 Selector
11,00 Atomix
14,00 Interactiv
15,30 Proaspete și fierbinți
15,55 Reactor - știrile zilei
16,00 Vot
17,00 Selector
19,00 Atomix
21,55 Reactor - știrile zilei
22,00 Selector
23,00 Vibrații - rel.
0,00 Insomnia

TV 2

6,50 Magazin matinal; 7,50 Bună dimineața, Ungaria!; 9,35 **Bogați și frumoși** - s.; **10,00 Plin de viață** - s.; **10,25 Canalul 7** - s.; 10,50 Magazin cultural; 11,20 Ofertă directă; 12,10 Roata norocului; **12,40 Medic în Alaska** - s.; **13,40 Un caz deosebit de complicat** - s.; **15,25 Xena** - s.; **16,30 Hotelul castel** - s.; **17,25 Visători îndrăgostiți** - s.; **18,10 Maria Isabel** - s.; **18,40 Esperanza** - s.; 19,30 Fapte; 20,00 Roata norocului; 20,30 Gură de copil; **21,00 Înger sălbatic** - s.; 21,30 Darido show; 23,15 Lămâie; 23,50 Bună seara, Ungaria!; **0,40 Bântuie fantomele** - f. SUA; 2,35 Salon auto

PRO 7

7,20 Taff - magazin; **7,45 Mallorca** - s.; 8,10 Desene animate; **8,35 Cine-i bossul?** - s.; **9,05 Roseanne** - s.; **9,35 Cybill** - s.; **10,10 Shogun Mayeda** - aventuri, Japonia/SUA, 1991; **12,00 Matlock** - s.; **13,00 Roseanne** - s.; **13,30 Super mămicile** - s.; 14,00 Sam - magazin; 15,00 Talkshow-uri; 18,00 Taff - magazin; **18,30 Cybill** - s.; 19,00 Simpsonii - d. a.; **20,00 Fam. Bundy** - s.; 20,30 Galileo - magazin; 20,55 Știri; 21,15 Dinozaurii - În imperiul giganților - doc. Anglia, 1999; **23,20 Pe muchie de cuțit** - thriller, SUA, 1997, cu James Belushi; **1,00 Festin sângeros** - acțiune, SUA, 1994, cu Dan Wilson

RTL

7,00 Matinal; 7,30 Bună dimineața; **8,00 Între noi** - s.; **8,30 Vremuri bune...** - s.; **9,00 Meșterul casei** - s.; 10,00 Matinal; **10,30 Living Single** - s.; **11,00 Căsătoria mea** - s.; 11,30 Showul dimineții; 12,30 Duelul familiilor - concurs tv.; 13,00 Talkshow-uri; **17,00 Meșterul casei** - s.; **18,00 Dădaca** - s.; **18,30 Între noi** - s.; 19,00 Magazinul landurilor; 19,30 Exclusiv - Stars; 19,45 Știri; 20,10 Exploziv - magazin; **20,40 Vremuri bune, vremuri rele** - s.; 21,15 Cine va fi milionar?; **22,15 Nikola** - s.; **22,45 Lumea Ritei** - s.; 23,15 7 zile, 7 capete - retrospectivă veselă; 0,15 Știrile de vineri noaptea; 1,00 Jurnal; **1,30 Ellen** - s.

TV 5

13,05 Întrebări; 13,30 Jurnal; 14,05 Fax Culture; 15,00 Jurnal; **15,15 Aterizarea** - s.; 16,00 Cinema; 17,00 Jurnal; 17,15 Invitatul TV 5; 17,30 Magazin; 18,05 Piramide; 18,30 Întrebări pentru campion; 19,00 Jurnal TV 5; **19,15 Aterizarea** - s.; 20,00 Cinema; 21,00 Jurnal Belgia; 21,30 Jurnal; **22,05 Juliette Pomerleu** - s.; 23,05 Jurnal TV 5

EUROSPORT

9,30 Fotbal: Turcia - Franța; 11,30 Tenis - WTA Masters NY, sferturi; 13,00 Schi alpin - fem.; 13,30 Schi alpin - slalom uriaș fem. - Park City; 14,30 Fotbal - calificări CM 2002; 15,30 Tenis - vedete WTA; 16,00 Tenis - WTA Masters NY; 18,30 Schi alpin - avanpremieră CM bărbați; 19,00 Schi - slalom bărb., Park City - SUA; 21,30 Schi alpin - slalom masc. Park City; 22,00 Schi - Park City, manșa 2, în direct; 23,00 Box; 23,45 Tenis - WTA Masters, Madison Square Garden - New York, în direct; 0,00 Sportcentre; 0,15 Tenis - Cine-i fata?

RADIO ARAD & RADIO CONTACT (99,1 MHz)

6,00 Lupta cu somnul
8,00 Bună dimineața, Arad!
10,00 Tovarășii mei
12,00 Pulsul zilei
14,00 Radio Magazin - Deutsche Welle
15,00 Contact FM
17,00 Votează ce urmează
19,00 Bună seara, Arad!
19,30 Viața spirituală
20,00 Nodul gordian
21,00 Lumea voastră
22,00 Vineri noaptea nu mi-e somn

RADIO PRO FM (92,1 MHz)

1,00-3,00 MINISTRY OF SOUND SESSION cu Mihai Gurei; **3,00-5,00 MUZICĂ; 5,00-5,30 BULETIN DE ȘTIRI** la fiecare sfert de oră; **5,30-8,00 PRO FM PÂNĂ LA UNU** cu Nono Semen și Laura Călăceanu; **7,00-10,00 PRO FM PÂNĂ LA UNU** cu Cătălin Lăpușcă; **10,00-13,00 PRO FM PÂNĂ LA UNU** cu Mihai Dobrovolschi; **13,00-14,00 13-14 CU ANDREI** cu Andrei Gheorghe; **14,00-17,00 POFTIM PRO FM** cu Cristian Pavel; **17,00-18,00 TOP TEN PRO FM** cu George Vintilă; **18,00 - 19,00 FABRICAT ÎN ROMÂNIA** cu Andrei Gheorghe; **19,00-20,00 252.26.42** cu Călin Gheorghe; **20,00-23,00 LATINO PARTY** cu Vali Bărbulescu; **23,00-2,00 HOT PARTY MIX** cu Mihai Gurei

RADIO TIMIȘOARA

6,00 Ceasurile dimineții; 8,00 Muzică populară cu dedicații; 9,00 Cânt din suflet; 10,00 Radio circuit; 11,00 Gramofon; 12,00 Miez de zi la polul vest; 13,00 Emisiune în lb. germană; 14,00 Emisiune în lb. maghiară; 15,00 Emisiune în lb. sârbă; 16,00 Radio cocktail; 18,00 Actualitatea radio; 18,10 Alegeri parlamentare 2000; 19,00 Radiojurnal; 19,15 Idei în dialog; 20,05 Călătorie în lumea poveștilor; 20,15 Istoria muzicii rock; 21,00 Curierul de seară
Știri: 6,00; 7,55; 9,00; 11,00; 12,50; 17,00; 20,00; 21,00; 21,55.
Radio Jurnal: 7,00; 16,00; 19,00.
Agenda electorală: 9,30; 20,30.

RADIO SEBIȘ

6,00 Matinal „21"
9,00 Alo, tu alegi!
10,00 Cafeaua de zece
12,00 Magazin „21"
14,00 Astăzi te sărbătorim - muzică populară și dedicații muzicale
15,00 Secvența „21"
18,00 La mulți ani! - dedicații muzicale
19,00 Rock Da Hause
20,00 Adina și Pamela Șou
22,00 Club „21"
0,00 Telefonul îndrăgostiților

TVR 1

7,00 O vedetă populară - rel.
7,50 Oameni ca noi
8,20 Desene animate
8,45 Zorro - s.
9,35 Agenda electorală
10,00 Totul la vedere
12,30 Handbal feminin: **România A - Ucraina**, în direct
13,30 Auto Club
13,55 Fotbal: **Oțelul Galați - Ceahlăul Piatra Neamț**, în direct
16,00 Ora G
17,00 Studioul electoral
17,30 O altă realitate - s.
18,00 Teleenciclopedia
19,00 Garantat 100%
20,00 Jurnal. Meteo
20,25 Sport
20,30 Surprize, surprize
22,30 Niciodată nu e prea târziu - s.
23,20 Jurnalul de noapte
23,30 Apostolul - dramă, SUA, 1997

TVR 2

7,00 On line - rel.
7,50 Sabrina, vrăjitoare la 17 ani - rel.
8,30 Desene animate
8,35 Toți, împreună
9,20 Osia lumii
9,50 Micul prinț a apus - dramă, Franța, 1992
11,30 Desene animate
12,00 Piatra magică - s.
12,30 Trupa DP 2
14,00 Atlas
14,30 Știri
14,35 Pământul vrăjit
15,35 Top TVR 2
16,35 Parohia Dibley - s.
17,00 Paralele inegale
18,30 Telejurnal TVR 2
18,45 Veni, video, vici! - rel.
19,00 Studioul electoral
19,30 Transilvania insolit - doc.
20,00 Mare schimbătoare - s.
20,55 Jonathan Creek - s.
21,45 Familia Porter - s.
22,20 Știri
22,25 Missa Solemnis de Ludwig van Beethoven
23,55 TVM Mesager

PRO TV

7,00 Desene animate
8,00 Micii războinici - s.
8,30 Secretele familiei Arnold - s.
10,00 Gemenele - s.
10,30 Liceul Madison - s.
11,00 Povești cu surprize - s.
11,45 Bucătăria lui Radu
12,20 ProMotor
13,00 Știrile Pro TV
13,10 Zero - rel.
14,00 Dragul de Raymond - s.
14,30 Primii pași - s.
15,00 Profashion
15,30 Escrocii - comedie, SUA, 1943
17,00 Fotbal: **Steaua - Gaz Metan**, în direct
19,00 Știrile Pro Tv
19,30 Steaua ta norocoasă
(●) 22,00 Vânătorul de recompense - SF/thriller, SUA, 1992
0,05 Golurile etapei
0,10 Millennium - s.
(■) 1,00 Fantezii erotice - s.
1,30 Dragul de Raymond - s. rel
2,00 Escrocii - f. rel.
3,15 Profashion - rel.
(●) 3,45 Vânătorul de recompense - f. rel.
5,30 Micii războinici - s. rel.
6,00 Bucătăria lui Radu - rel.
6,30 ProMotor - rel.

TV ACASĂ

10,00 Știrile de Acasă - rel.
10,35 Acasă la bunica - rel.
10,45 Dragoste și putere - rel.
11,10 Fiorella - s., rel.
12,00 Dragoste nebună - rel.
12,50 La casa de vis
13,25 Doctorul casei
14,00 Acasă cu Ruxandra Săraru
15,00 Înger sălbatic - s.
15,45 Miracolul iubirii - s.
16,35 Lassie - s.
17,00 Dragoste și putere - s.
17,30 Fiorella - s.
18,30 Ramona - s.
19,20 Poveste de Crăciun - s.
20,15 Acasă la români
22,00 Omul cu masca de fier - aventuri, SUA/Anglia, 1977

ANTENA 1

7,00 Cezar și Cleopatra - dramă, Anglia, 1946
8,30 Mari regizori - doc.
9,30 Mama, detectiv particular - s.
10,00 Casa de piatră
10,30 Roata de rezervă
11,00 Inspirația Carolinei - s.
11,30 Handbal masculin: **Steaua București - Viborg Handbold Klub**, în direct
13,00 Viitorul începe azi - s.
14,00 The Quest - western, SUA
15,30 Fashion Club
16,00 Te voi iubi mereu - s.
17,00 Orient Expres
19,00 Observator
(●) 19,45 Răzbunare cu orice preț - acțiune, SUA, 1986
22,00 Observator
(●) 22,15 Nash Bridges - s.
(▲) 23,00 Confruntarea - acțiune, SUA, 1994
(●) 0,30 Nu privi în urmă - thriller, SUA, 1996
(●) 2,00 Răzbunare cu orice preț - f., rel.
3,30 Viitorul începe azi - rel.
4,15 Te voi iubi mereu - s. rel.
5,00 Mama, detectiv particular - rel.
5,30 Casa de piatră - rel.
6,00 Roata de rezervă - rel.
6,30 Mari regizori - rel.

TV ARAD

6,30 Cezar și Cleopatra - istoric, SUA, 1946
8,30 Știri TVA - rel.
9,00 Divertisment
9,30 Mama, detectiv particular - s.
10,00 Casa de piatră
10,30 Roata de rezervă
11,00 Evadare din Absolom - f., rel.
13,00 Viitorul începe azi - s.
14,00 The Quest - western, SUA
15,30 Fashion Club
16,00 Viața spirituală
16,30 Păstorul cel bun
17,00 Studio electoral
19,00 Observator
19,45 Răzbunare cu orice preț - aventuri, SUA, 1986
22,00 Știri TVA
22,15 Nash Bridges - s.
În continuare program identic cu cel al Antenei 1

TV INTERSAT

8,55 Deschiderea programului
9,00 Strada Grosvenor - film
10,30 Animated classic
11,00 Știrile Intersat * Reportajul zilei * Vocea străzii - rel.
12,00 Mafia asiatică din America - film
13,30 Atlantis Family - s.
14,00 Muzică și film - rel.
15,00 Neon Rider - s.
16,00 Odisea - s.
16,30 Eurocops - s.
17,30 Maeștrii cascadoriei - s.
18,00 Avanpremiera știrilor Intersat
18,02 Maeștrii cascadoriei - s.
18,14 Poanta zilei
18,15 Știrile Intersat * Reportajul zilei * Vocea străzii
19,00 Planeta video a copiilor - s.
19,30 Safari - s.
(▲) 20,00 Trădarea - film
21,30 Bumerang - s.
(▲) 22,00 Doamna din Hollywood - film
23,30 Știrile Intersat * Reportajul zilei * Vocea străzii - rel.
(■) 0,15 Erotica
1,15 Închiderea programului

ANIMAL PLANET

8,00 Aventurile vânătorului de crocodili
9,00 Acvanauții
10,00 Portrete din natură
11;00 Aventurile vânătorului de crocodili
12,00 Contact extrem
13,00 Aventurile lui O'Shea
14,00 Veterinari în Africa
15,00 Vânătorul de crocodili
16,00 Viețuitoarele Lunii pline
17,00 Turma de familie
18,00 Viețuitoarele pădurii tropicale din Malaezia
19,00 Aventurile lui O'Shea
20,00 Contact extrem
21,00 Fotograful animalelor sălbatice
22,00 Salvați și salvatori
23,00 Apel de urgență
0,00 Muștele atacă
1,00 Acvanauții

BUDAPESTA 1

6,45 Lumea satului; 7,00 Fum de aur - mesajul trecutului; 8,35 Fox Kids - d. a.; 9,25 Du-te - vino - sport copii; 9,55 Religie; 10,05 Zanzibar - em. pt. tineri; 11,35 Emisiunea pensionarilor; 12,00 Fereastra - mag. infomativ; 13,00 Știri; 13,10 Bravo TV; 14,00 Pământul împrumutat - doc.; 14,30 Paraolimpiada - Sydney; 15,30 Delta-magazin; 16,00 Secolul nostru; 16,25 1100 ani în centrul Europei; 17,00 Să discutăm despre viitor; 17,15 Italia - doc.; 17,50 Fotbal - Campionatul Ungariei; 20,00 Loto show; 20,30 Știri; 21,00 Bruhaha - cabaret; **22,05 Lumea minunată** - s.; **23,05 Oferta** - f. Anglia; **0,45 California - Moartea nu călătorește singură** - polițist, SUA

BUDAPESTA 2

8,25 Lumea satului; **8,40 Cer senin** - s.; 9,30 Magazinul minorităților; 12,05 Forumul țiganilor; 13,05 Ocolul Pământului în 80 zile - doc.; **13,55 Orășelul** - s.; **14,50 Boboci rupți** - f. SUA, cu Lilian Gish; **16,20 Compania aeriană** - s.; 17,05 A fost o dată - em. lui Vitray Tamas; 18,00 Încotro; 18,50 Vin repede!; 19,45 Șlagăr TV; 20,35 Poveste; 21,00 Știri, sport; 21,30 Concertul Filarmonicii naționale; **23,00 Holocaust** - s., SUA, 4/1; 1,20 Bravo TV

Canon
ELECTRONIC SHOP
Arad: P-ța UTA, bl. U1-2, tel/fax: 057 / 271123; 271642; 289642
Timişoara: Str. Lucian Blaga nr. 3 tel/fax: 056 / 196684; 196845
Nu aruncați faxurile vechi!!!
În schimbul vechiului tău fax termic
(indiferent de marcă)
câştigi: 100 DM la cumpărarea:
- unui fax Canon B155 cu jet de cerneală
- sau, şi mai bine, la alegerea unui sistem multifuncțional din seria MultiPASS, pe care poți să-l foloseşti ca fax, imprimantă, scanner şi copiator
- Totul la un preț atractiv
Ofertă valabilă până la 30 noiembrie 2000

Contor ZENNER
Romania S.A.
ANGAJEAZĂ
REFERENT COMERCIAL
■ studii superioare (de preferință tehnice); ■ cunoștințe germană/engleză, operare PC; ■ maxim 35 ani
Rugăm trimiteți CV detaliat și scrisoare de intenție la sediul nostru din Arad, Calea Bodrogului 2-4.
Data limită: 30.11.2000.

PRIMA

7,00 Milagros - rel.
8,00 Prima Mix!
15,00 Milagros - s.
15,55 Clip Art
16,00 Motor - rel.
(●) 16,30 Exploziv - rel.
17,00 Detectivi de elită - s.
18,00 Focus
19,00 Real TV
19,30 Impact
19,55 Caricatura zilei
(●) 20,00 Music Box - dramă, SUA, 1990
21,45 Caricatura zilei
21,50 Cronica cârcotașului
22,00 Focus
22,30 Stil
23,30 Impact - rel.
0,00 Detectivi de elită - s. rel.
0,55 Clip Art
1,00 Focus - rel.

TELE 7 ABC

7,00 Bună dimineața, România
10,00 Teleshopping
10,25 Economic ABC - rel.
10,50 Gura lumii - rel.
11,00 Dați vina pe Corina! - rel.
12,00 Măștile puterii - rel.
13,00 Ora unu a venit - rel.
13,15 Lumea misterelor - rel.
14,00 Documentar
15,00 Teleshopping
15,20 Tinerețe fără bătrânețe
16,00 Post Meridian
17,00 Dați vina pe Corina!
18,00 Clubul microbiștilor
19,00 Telejurnal
19,30 Economic ABC
19,45 Gura lumii
20,00 Dan Diaconescu în direct
22,00 Reporter Tele 7
23,00 Dreptul la apărare
23,15 Viața noastră cea de toate zilele
1,00 Ora unu a venit
1,05 Post meridian
2,10 Documentar
2,50 Telejurnal - rel.
3,30 Economic ABC - rel.
4,00 Dați vina pe Corina! - rel.
5,00 Concert
6,00 Tinerețe fără bătrânețe - rel.

HBO

10,00 Asediați la domiciliu - thriller, SUA, 1998
11,30 Cinema * cinema * cinema
12,00 Război la Pentagon - comedie, SUA, 1998
13,45 Pacientul englez - dramă, SUA, 1996
16,30 Cop Land - acțiune, SUA, 1997
18,15 Prințul Egiptului - animație, SUA, 1998
20,00 În spatele liniei inamice - acțiune, SUA, 1997
21,30 Stargate SG-1 - s.
22,15 Frumoasa venețiană - dragoste, SUA, 1998
0,15 Boxerul - dramă, SUA, 1997

DISCOVERY

10,00 Aventuri la pescuit cu Rex Hunt
10,25 Muntele secret
10,55 Echipa timpului
11,50 În căutarea lui Liberty Bell-7
12,45 Sălbatic și ciudat
13,40 Viitorul automobilului
14,30 Misterele magiei
15,25 Școala de cascadori
16,15 Tancuri
17,10 Aventuri la pescuit cu Rex Hunt
17,35 Actualități Discovery
18,05 Descoperiri istorice
19,00 Leii: Libertate regăsită
20,00 Dincolo de anul 2000
20,30 Actualități Discovery
21,00 Joc mortal
22,00 Superstructuri
23,00 Școala de cascadori
0,00 Power Zone
1,00 Echipa timpului
2,00 Muntele secret
2,30 Actualități Discovery
3,00 Criminaliștii

PRO TV INTERNAȚIONAL

0,00 Știrile Pro TV
0,55 Jocuri magice
1,00 Omul care aduce cartea
1,05 Chestiunea zilei - talk-show cu Florin Călinescu
2,50 Revista presei
3,00 Știrile Pro TV
3,10 Profit
3,15 Acasă la bunica
3,30 Știrile de Acasă
4,00 Știrile ProTV
4,25 X și Zero
4,30 Viața bate filmul
5,30 Pro TV te ascultă ce vezi
5,35 Teo - talk show
6,30 Acasă la români
7,00 Bună dimineața!
10,00 Închiderea programului Pro Tv Internațional

ATOMIC TV

7,00 Selector
10,25 Reactor - rel.
10,30 Selector - muzică pe bandă rulantă
11,00 Atomix - rel.
14,00 Interactiv
15,30 Proaspete și fierbinți
15,55 Reactor - știrile zilei
16,00 Rockada - rel.
17,00 Selector
19,00 Atomix
21,55 Reactor - știrile zilei
22,00 Atomic Café
22,30 Selector
23,00 Metropolis
0,00 Insomnia

TV 2

6,40 Ediție matinală; 6,50 Religie; **9,35 Bogați și frumoși** - s.; **10,05 Plin de viață** - s.; **10,35 Canalul 7** - s.; 11,05 Ajută-te singur!; 11,35 Ofertă directă; 12,25 Ungaria mâine; **13,00 Medic în Alaska** - s.; **14,00 Coafezul** - comed. Franța; **15,35 Xena** - s.; **16,30 Hotelul castel** - s.; **17,25 Visători îndrăgostiți** - s.; **18,10 Maria Isabel** - s.; **18,40 Esperanza** - s.; 19,30 Fapte; 20,00 Roata norocului; 20,35 Gură de copil; **21,00 Înger sălbatic** - s.; 21,30 Spital de copii - doc; **22,15 Orașul de aur** - f. av. SUA, cu Sharon Stone, Richard Chamberlain; 0,05 Bună seara, Ungaria; 0,55 Talk-show pe Internet

PRO 7

7,20 Taff - magazin; **7,45 Mallorca** - s. 8,15 Desene animate; **8,40 Cine-i șeful?** - s.; **9,10 Roseanne** - s.; **9,40 Cybill** - s.; **10,10 Tafelspitz** - comedie, dragoste Austria 1992; **12,05 Matlock** - s.; **13,05 Roseanne** - s.; **13,30 Oh baby** - s.; 14,00 Sam; 15,00 Talk-show-uri; 18,00 Taff magazin; **18,30 Cybill** - s.; 19,00 Simpsonii - s.d.a; **20,00 Fam. Bundy** - s.; 20,30 Galilea magazin; 20,55 Știri; **21,15 Real Love** - dramă romantică, SUA, 1993, cu Christian Slater ; 23,15 Magazin erotic; **0,05 Jane Street** - erotic/thriller, SUA, 1996; **1,40 Șapte zile** - s. rel.

RTL

7,00 Matinal; 7,30 Bună dimineața; **8,00 Între noi** - s.; **8,30 Vremuri bune...** - s.; **9,00 Meșterul casei** - s.; 10,00 Magazin; **10,30 Living Single** - s.; **11,00 Căsătoriile mele** - s.; 11,30 Morning Show; 12,30 Duelul familiilor; 13,00 Magazinul amiezii; 14,00 Talkshow-uri; **17,00 Meșterul casei** - s.; **18,00 Dădaca** - s.; **18,30 Între noi** - s.; 19,00 Mag. landurilor; 19,30 Exclusiv; 19,45 Știri, sport, meteo; 20,10 Exploziv magazin; **20,40 Vremuri bune, vremuri rele** - s.; 21,15 Fotbal - Liga campionilor; 21,45 Liga campionilor - partida zilei în direct; 1,00 Știrile nopții; **1,10 Ellen** - s.

TV 5

13,05 Întrebări; 13,30 Jurnal; 14,05 Timpul prezent; 15,00 Jurnal; 15,15 Cinema; 17,00 Jurnal; 17,15 Invitatul TV 5; 17,30 Magazin; 18,05 Piramide; 18,30 Întrebări pentru campion; 19,00 Jurnal TV 5; 19,15 Cinema; 20,55 Invitatul TV 5; 21,00 Jurnal Elveția; 21,30 Jurnal France 2; 22,05 Magazin; 23,00 Jurnal TV 5; **23,15 Beke** - s.

EUROSPORT

9,30 Fotbal - Eurogol magazin; 11,00 Fotbal - calificări CM; 13,00 Judo - CE Aalst; 14,00 Yacting magazin; 14,30 Snowboard CM 2000/ 2001; 15,00 Fotbal America de Sud: Chile - Argentina; 17,00 Tenis - ATP Stockholm, optimi; 20,30 Motorsport; 21,30 Olympic Spirit; 22,00 Paraolimpiada; 23,00 Spirit olimpic; 23,30 Box; 1,00 Fun - Extremsport.

BIROTICĂ
Leximis Splaiul Gen. Gh. Magheru Bl. 329B (Micalaca)
Tel./Fax: 057/270111; 270100, Arad
☞ Tehnică de calcul
- PC compaq
- imprimante HP, EPSON
☞ Copiatoare MINOLTA
☞ Seifuri
☞ Mobilier de birou
☞ Maşini de numărat bancnote
☞ Centrale telefonice SOLOMON

S. C. B.A.T. ARAD S. A.
vinde:
● HALA 1200 MP
(investiție 1998) cu acces separat.
Informații la telefoanele:
057/27.33.16; 057/28.99.04;
092/25.15.80; 092/251579.
(1463055)

Miercuri, 22 noiembrie 2000

TVR 1

7,00 Telematinal
8,00 Jurnalul de dimineață
9,00 Jurnal regional
9,30 Agenda electorală
10,00 Practic TV
10,40 TVR Cluj-Napoca
11,25 TVR Iași
12,20 TVR Timișoara
13,10 Poveste imorală - s. rel.
14,00 Jurnalul de prânz
14,15 CiberFan
15,00 TVR Craiova
15,30 Panorama
17,00 Studioul electoral
17,30 O altă realitate - s.
18,00 Corect!
18,10 Impas în doi
19,00 Infomania
19,10 Avanpremieră-Știri
19,15 Pasiuni - s.
20,00 Jurnal * Meteo
20,40 Sport
20,45 Justițiarii - s.
21,45 Drogurile în instanță
22,30 Alegeri parlamentare 2000
0,00 Jurnalul de noapte
0,20 Oaspeți ai sălilor noastre de concert

TVR 2

7,00 Tip-top, mini-top - rel.
7,35 Sabrina, vrăjitoare la 17 ani - s.
8,05 Desene animate
8,35 Toți, împreună
9,35 Artista, dolarii și ardelenii
10,50 Învățătură pe apă - rel.
11,05 Știri
11,25 Animale dispărute - rel.
11,50 Femeia ispititoare - s.
12,40 Cronici votive - rel.
13,15 Desene animate
13,45 Cinci pentru națiune
14,50 Sabrina, vrăjitoare la 17 ani - s.
17,10 Mit și istorie
17,40 Stăpânul animalelor - s.
18,30 Telejurnal TVR 2
19,05 Studioul electoral
19,35 Să mori din dragoste - s.
20,30 Pe muchie de cuțit
22,00 Știri
(▲) 22,10 Al treilea ochi - thriller, SUA, 1999, ultima parte
23,40 Stăpânul animalelor - s. rel.
0,25 TVM. Mesager

PRO TV

7,00 Bună dimineața!
10,00 Agendă electorală
10,20 Tânăr și neliniștit - s. rel.
11,10 Casa McCallister - s. rel.
12,00 Oglinda timpului - s.
(●) 12,25 Secta profitorilor - f. SUA, 1996
14,15 Fitz - s.
15,05 Mortal Kombat - s. rel.
15,55 Jocuri magice
16,00 Tânăr și neliniștit - s.
16,50 Sens unic
17,00 Știrile Pro TV
17,25 Agendă electorală
17,30 Viața bate filmul - talk show
18,10 Vremea. Pro TV te ascultă ce vezi
18,20 Teo
19,00 Știrile Pro TV
19,55 Agendă electorală
(●) 20,00 Mortal Kombat - s.
21,00 Chestiunea zilei - Ediție specială
21,30 Fotbal: Liga Campionilor
23,35 Omul care aduce cartea
23,40 Știrile Pro TV
23,55 Profit
0,00 X și Zero
0,05 Pro TV te ascultă ce vezi
0,15 Rezumat Liga Campionilor
1,15 Seinfeld - s.
1,45 Casa McCallister - s.
2,30 Veronica - s.
(●) 3,00 Secta profitorilor - f. rel.
4,00 Știrile Pro TV
4,30 Oglinda timpului - s. rel.
5,00 Walker, polițist texan - s.
6,00 Viața bate filmul - rel.

TV ACASĂ

10,00 Știrile de Acasă - rel.
10,35 Acasă la bunica - rel.
10,45 Căsuța poveștilor - rel.
11,00 Dragoste și putere - s. rel.
11,30 Fiorella - s. rel.
12,20 Dragoste nebună - s. rel.
13,10 Luisa Fernanda - s. rel.
14,00 Iubire fără limite - s. rel.
15,00 Înger sălbatic - s.
15,50 Miracolul iubirii - s.
16,45 Desene animate
17,00 Dragoste și putere - s.
17,30 Fiorella - s.
18,20 Acasă la bunica
18,30 Știrile de Acasă
19,10 Iubire fără limite - s.
20,00 Dragoste nebună - s.
20,55 Luisa Fernanda - s.
(●) 21,50 Pe cuvânt de onoare - f. SUA, 1947
0,00 Închiderea programului Acasă

ANTENA 1

7,00 Observator
8,00 'Neața
11,00 Lorzii din Brooklyn - comedie, SUA, 1974
13,00 Știrile amiezii
13,15 Dragostea învinge - s.
14,00 Femeile lui Jake - f., rel.
16,00 Zile din viața noastră - s.
17,00 Știri
17,10 Simțul dreptății - s.
18,00 Te voi iubi mereu - s.
19,00 Observator
20,00 Studioul electoral
22,00 Marius Tucă Show
23,00 Observator
23,30 Noaptea târziu cu Mircea Badea
(●) 0,30 Măscăriciul - comedie, coprod., 1980
2,30 Te voi iubi mereu - s., rel.
3,15 Zile din viața noastră - s. rel.
4,00 Noaptea târziu cu Mircea Badea - rel.
5,00 Uraganul - s.
6,00 Ape liniștite - s.

TV ARAD

7,00 Știri TVA - rel.
7,30 Mileniul trei - rel.
8,00 'Neața
11,00 Anulați-mi rezervarea - comedie, SUA, 1972
13,00 Știrile amiezii
13,15 Dragostea învinge - s.
14,00 Un mafiot la doctor - rel.
16,00 Zile din viața noastră - s.
17,00 Știri
17,10 Divertisment
18,00 Studio electoral
18,30 Știri TVA
19,00 Observator
20,00 Drumul Cotrocenilor - studio electoral
22,00 Marius Tucă Show
23,00 Știri TVA
În continuare program identic cu cel al Antenei 1

TV INTERSAT

8,25 Deschiderea programului
8,30 Cafeaua de dimineață - emisiune în direct
9,30 Trei destine - s.
10,15 Preciosa - s.
11,00 Știrile Intersat * Vocea străzii * Reportajul zilei, rel.
12,00 Criminalul este printre noi - film
13,30 Radical Power - s.
14,00 Eurocops - s.
15,00 Emisiune în limba germană - rel.
15,30 Adrenalina - rel.
16,30 Underdog Show - s.
17,00 Provocarea naturii - s.
17,30 Comorile lumii
17,45 Obiectiv economic
18,00 Avanpremiera știrilor Intersat
18,02 Umbre
18,14 Poanta zilei
18,15 Știrile Intersat * Vocea străzii * Reportajul zilei
19,00 Safari - s.
19,30 Studio electoral
20,30 Planeta video a copiilor - s.
21,00 Studio electoral
22,00 Bumerang - s.
22,30 Trei ceasuri rele - talk show
23,30 Știrile Intersat * Vocea străzii * Reportajul zilei - rel.
(■) 0,15 Erotica
1,15 Închiderea programului

ANIMAL PLANET

8,00 În lumea animalelor
9,00 Totul despre lumea animalelor
9,30 Aventurile vânătorului de crocodili
10,00 Salvați animalele
10,30 În mijlocul naturii
11,00 Urgențe veterinare
12,00 Cazurile judecătorului Wapner
13,00 Păsările marine din Gaspe
14,00 Urgențe veterinare
14,30 Povestiri de la grădina zoologică
15,00 Aventurile vânătorului de crocodili
15,30 Medicul veterinar
16,00 Parcul maimuțelor
16,30 Acvanauții
17,00 Rase de câini
18,00 Totul despre lumea animalelor
18,30 Salvați animalele!
19,00 Medicul veterinar
19,30 Aventurile vânătorului de crocodili
20,00 Urgențe veterinare
21,00 Universul naturii
22,00 Acvanauții

BUDAPESTA 1

6,42 Matinal; 6,45 Lumea satului; 7,00 Matinal; 9,30 Mileniu; **9,35 Totul pentru iubire** - s.; 10,30 Matinal; 13,00 Știri; 13,10 Jurnale regionale; 14,00 Magazinul minorităților; 15,00 Arhiva de filme; **15,20 Al 111-lea** - f. Ungaria; 16,50 Mileniu; 17,00 Curs de germană; 17,30 Indicator; **17,55 Secretul insulelor Kurile** - s. Ungaria 4/3; 18,25 Jani merge acasă - interviuri; 19,00 Știri; **19,15 A noastră-i cetatea** - s.; 20,15 Știri; 21,00 Show juridic; 21,30 Fotbal - Liga campionilor; 23,45 Știri; 23,55 Actual; 0,35 Panorama; 1,05 Liga campionilor - selecțiuni.

BUDAPESTA 2

9,30 Povestirile mileniului; 10,00 Erkel Ferenc - Eroi anonimi - operă; 11,20 Pelegrinul; 12,00 Veșnic proaspete; 12,45 Valori de patrimoniu; **13,05 La mulți ani** - s.; 14,00 Știri; 15,00 Fum de aur; 16,25 Emisiune pt. tineri; 16,50 Lanț muzical; 17,00 Strada școlii; 18,30 Contemporani; 19,00 Handbal; 20,45 Desene animate; 21,00 Știri, meteo; 21,45 Maghiari celebri; 22,30 Să discutăm despre viitor; **22,50 Soah** - s. 4/3; 1,10 Halo, sunt aici!

VĂ RECOMANDĂM

ANTENA 1 - (●) 0,30
MĂSCĂRICIUL - comedie, coprod., 1980

VĂ RECOMANDĂM

PRO TV - 12,25 SECTA PROFITORILOR - dramă/ western SUA

Întunecatul erou Jim Lassiter umblă din oraș în oraș prin Vest în căutarea omului care a împins-o pe sora lui spre sinucidere. În timp ce se îndreaptă spre o trecătoare din munți, el vede o tânără bogată, Jane Withersteen, atacată de niște personaje dubioase și intervine pentru a o ajuta. Membrii unei secte religioase vor ca Jane să se mărite cu liderul lor, Tull, pentru ca ei să pună mâna pe pământurile fetei. Lassiter decide să o salveze pe fată de această soartă, dar când ajunge printre sectanți începe să fie tot mai convins că omul pe care-l caută e unul dintre sectanți.

Sâmbătă, 18 noiembrie 2000

PRIMA

7,00 Program pentru copii
10,00 Creaturi sălbatice
11,00 Tradiții
11,30 Sport Magazin
14,00 Motor
14,30 Exploziv
15,00 Vacanță cu peripeții - comedie, SUA, 1985
17,00 Detectivi de elită - s.
18,00 Focus
19,00 Real TV
19,30 Impact
20,00 Vrei să fii miliardar?
21,00 Comisarul Rex - s.
22,00 Perechea potrivită
22,30 21
23,00 Impact
23,30 Detectivi de elită - rel.
0,30 Sex cu Nadine
1,30 Omul nopții - thriller, SUA, 1992
3,00 Focus - rel.

TELE 7 ABC

8,00 Dați vina pe Corina - rel.
9,00 Țara spiridușilor
10,00 Motor extrem
10,45 Economic ABC - rel.
11,00 Derrick - rel.
12,00 Tentații
13,00 Ora unu a venit
13,05 Weekend ABC
15,00 Club ABC
15,30 Dreptul la apărare
16,30 Lumea misterelor
17,00 Rendez-vous la Tele 7
18,00 Lumea în clipa 2000
19,00 Telejurnal
19,45 Documentar
21,00 Derrick - s.
22,00 Concert
0,00 Rendez-vous la Tele 7 - rel.
1,00 Ora unu a venit - rel.
1,05 Lumea misterelor - rel.
1,45 Rendez-vous la Tele 7 - rel.
3,00 Telejurnal - rel.
3,30 Documentar
4,30 Weekend ABC - rel.
6,30 Clipuri muzicale - rel.
7,00 Țara spiridușilor - rel.

HBO

10,00 Desene animate
10,30 Dragă, am micșorat copiii! - s.
11,15 Prințul Egiptului - animație, SUA, 1998
13,00 Marile speranțe - dramă, SUA, 1997
14,45 Efect de recul - thriller, SUA, 1996
16,15 Stargate SG-1 - s.
17,00 Pulp Fiction - acțiune, SUA, 1994
19,30 Cinema * Cinema * Cinema
20,00 Scream - horror, SUA, 1996
21,45 O slujbă murdară - comedie, SUA, 1998
23,15 Gangsteri - dramă, SUA, 1997
1,30 Spawn - s.
3,15 Dentistul 2 - horror, SUA, 1998

DISCOVERY

10,00 Aventuri la pescuit
10,25 Capriciile vremii
10,55 Echipa timpului
11,50 Exploratorii
12,45 Rhino și CO2
13,40 Țara crocodililor
14,30 Contact extrem
15,00 Aventurile lui O' Shea
15,25 Viitorul automobilului
16,15 Aripi
17,10 Stealth - avionul invizibil
18,05 Câmpuri de bătălie
20,00 Controlorii cerului
21,00 Construcții din fiare vechi
22,00 Superstructuri
23,00 Mari cutremure
0,00 Accidente feroviare
1,00 Deschizătorii de drumuri
2,00 Tancuri
3,00 Construcții din fiare vechi

PRO TV INTERNAȚIONAL

0,00 Știrile Pro TV
0,30 Fotbal Divizia A: Steaua - Gaz Metan
2,15 Vacanța Mare
3,15 Promotor
3,45 Profashion
4,00 Acasă la români
5,30 Box
7,00 Bucătăria lui Radu
7,30 Steaua ta norocoasă
9,30 Știrile Pro Tv Internațional
10,00 Închiderea programului

ATOMIC TV

7,00 Selector
10,30 Romanian Top 100
12,30 File de poveste
13,00 Selector - muzica pe bandă rulantă - rel.
14,00 K Lumea
16,00 Selector
18,30 Atomix
21,30 Febra - party music
22,30 Vibrații
23,30 Klub Bizzar
0,30 Insomnia

TV 2

7,00 Rădăcini; 7,30 Biblia pentru copii; 8,00 Matineu, desene animate; 10,00 Desene animate; 12,00 Party TV - magazin; 13,00 Lumea sălbatică - doc.; **14,00 Călăreții vântului** - s.; **14,45 Nord și sud** - s.; **15,45 De la unu la doi** - s.; **16,15 Buni prieteni** - s; **16,45 Aventurile lui Indiana Jones** - s.; **17,40 Aventurile lui Sinbad** - s.; **18,40 Hercules** - s.; 19,30 Fapte; **20,05 Șoimi de oțel** - s. acțiune, Germania; **21,00 Cel numit „bilă de oțel"** - acțiune, SUA, cu Hulk Hogan; **22,45 Râul morții** - acțiune, SUA, cu Michael Dudikoff, Robert Voughn; **0,45 Quantum Leap** - s.; **1,35 Cenușăreasa** - f. SUA

PRO 7

7,20 Cybill - s.; 7,45 Desene animate; **12,05 Babylon 5** - s. SF, SUA; **13,05 Piele de găină** - s.; **13,30 Simpsonii** - s.; **14,25 Lava, Lava** - s.; **14,30 Familia Bundy** - s.; **15,30 Dharma & Greg** - s.; **16,00 Prieteni** - s.; **16,30 Jesse** - s.; **17,00 New York Life** - s.; **18,00 Vrăjită** - s.; 19,00 Povești de dragoste - show; 20,00 Talk, talk, talk; 20,30 Max - magazin; 20,55 Știri, sport; **21,15 Space Jam** - comedie/desene animate, SUA, 1996, cu Eric Gordon; **23,00 Double Team** - acțiune, SUA 1997, cu Jean Calude Van Damme; 1,45 TV Total; 1,45 Quatsch Comedy

RTL

7,25 Desene animate; 8,45 Disney Club; **11,50 Power Rangers** - s; 12,15 Desene animate; **13,15 Aproape perfect** - s.; **13,40 Treptat, treptat** - s.; **14,05 Prințul din Bel Air** - s.; **14,35 A treia planetă de la Soare** - s.; **15,05 Sălbaticii ani '70** - s.; **15,35 Beverly Hills 90210** - s.; 16,30 Single P@rty - show; **17,00 Formația ta** - s.; **17,50 Sliders** - s.; 18,45 Top of the Tops; 19,45 Știri; 20,10 Exploziv Weekend; 21,15 Cine va fi milionar? - show; 22,15 Big Brother; 0,15 Gală de comedie Köln; **1,25 South Park** - s.

TV 5

15,15 Magazin; 16,30 Reportaj Arte; 17,00 Jurnal; 17,15 Invitatul TV 5; 17,30 Sport Africa; 18,05 Piramide; 18,30 Întrebări pentru campion; 19,00 Jurnal TV 5; 19,15 Banul public; 20,55 Invitatul TV 5; 21,00 Jurnal Belgia; 21,30 Jurnal France 2; 21,55 Rugby; 23,30 Jurnal; 0,00 Thalassa; 1,15 Invitatul TV 5; 1,30 Soir 3; 2,05 Documentar

EUROSPORT

9,30 Extremsport - Wakeboard; 10,30 Fotbal - Liga campionilor; 12,00 Schi alpin - avanpremieră CM; 12,30 Schi - slalom masculin; 13,30 Fotbal - Liga campionilor; 15,00 Tenis - WTA Masters NY, sferturi; 18,00 Fun/Extremsport - Jocuri de iarnă Vars/F; 19,00 Schi alpin - slalom fem. Park City, manșa 1; 20,00 Tenis - WTA Masters, în direct; 23,30 Schi alpin - slalom fem., Park City, manșa 2; 0,00 Sportcentre; 0,15 Box; 1,15 Tenis - turneu WTA Madison Square Garden - NY.

DOUBLE T
Turism & Transport
NOU!
SUCURSALA ARAD
Bd.Revoluției (lânga Biserica Roșie)
TRANSPORT INTERNATIONAL PERSOANE
AUTOCARE 4 STELE
➤ GERMANIA
➤ AUSTRIA
➤ ELVETIA
➤ ITALIA
TEL:057-250 230 FAX:057-256 620

S.C. AMARAD S.A.
ANGAJEAZĂ
AUTOMACARAGIU
vârsta maximă 50 ani
Relații la telefoanele 289.850, 241.193.
(11463089)

TVR 1

7,00 Ceasul deșteptător
8,00 Universul credinței
9,00 Desene animate
9,30 Kiki Riki Miki
10,30 Viața satului
12,00 Handbal feminin: Meci contând pentru Trofeul Carpați, la Cluj
13,00 De luni până duminică
13,45 Jurnalul de prânz
14,00 Național TV Bingo Liberty
17,00 Fotbal: Rapid București - FC Argeș
19,00 Trupa de șoc caută o vedetă!
20,00 Jurnal * Meteo
20,25 Sport
20,30 Dragoste nebună - dramă, SUA, 1995
22,10 Știrile de sâmbăta asta
22,40 Fotbal Show
23,20 Jurnalul de noapte
0,00 Profesioniștii

TVR 2

7,00 Arca lui Noe - rel.
7,30 Piatra magică - s. rel.
8,00 Desene animate
8,30 Tradiții
9,00 Ferma
10,00 Medalion de interpret
10,30 Cronici votive
11,00 Atelierul lui Newton
11,30 Desene animate
12,00 Piatra magică - s.
12,30 Tip-top, mini-top
13,05 Splendorile naturii
14,00 Arta apărării
14,30 Știri
14,40 Lumea sportului
15,15 Mistere și scandaluri
16,10 Star Trek Voyager - s.
17,00 Lumea de mâine
18,30 Telejurnal TVR 2
18,40 Stăpânul domeniului - s.
19,30 Spectacolul lumii văzut de Ioan Grigorescu
20,05 Mai introduceți o fisă - comedie, SUA, 1973
21,30 Veni, video, vici! - rel.
21,45 Familia Porter - s.
22,15 Știri
22,20 Teatrul Național de Televiziune prezintă: **O bastistă în Dunăre** de D. R. Popescu
0,15 TVM. Mesager

PRO TV

7,00 Desene animate
8,00 Diabolik - s.
8,30 Micii războinici - s.
9,00 Super Abracadabra
10,00 Gemenele - s.
11,00 Legende ale secolului 20 - doc.
12,00 Îndrăgostiți lulea - s.
12,25 Captivi în cartier - s.
12,50 Știrile Pro TV
13,00 Beverly Hills - s.
14,00 Fotbal: Craiova-Dinamo, în direct
16,00 Superbingo Pro TV
19,00 Știrile Pro TV
19,30 Ally McBeal - s.
20,25 Campioni pentru viitor
20,30 Vacanța mare la Pro TV
(●) 21,30 Stare de veghe - comedie, SUA, 1994, cu Dana Carvey, Valeria Golino
23,30 Procesul etapei
1,00 Fotbal: Magazin Liga Campionilor
(■) 2,00 Fantezii erotice - s.
2,30 Steaua ta norocoasă - rel.
4,30 Beverly Hills - rel.
5,15 Legende ale secolului 20 - doc.
6,00 Îndrăgostiți lulea - rel.
6,30 Captivi în cartier - rel.

TV ACASĂ

10,00 Căsuța poveștilor - rel.
10,30 Doctorul casei - rel.
11,05 Dragoste și putere - s. rel.
11,30 Fiorella - s. rel.
12,15 Acasă la români
13,30 Verdict: crimă! - s.
14,15 Trei femei - s.
15,45 Ia-mă acasă!
16,20 Lassie - s.
16,45 Dragoste și putere - s.
17,10 Fiorella - s.
18,05 Ramona - s.
18,55 Poveste de Crăciun - s.
19,50 Columbo: Complotiștii - suspans, SUA, 1978
21,30 Cum a fost cucerit Vestul - f. SUA, 1963
0,00 Închiderea programului Acasă

ANTENA 1

7,30 Căutarea - f., rel
9,00 Mari regizori - doc.
10,00 Desene animate
11,00 Handbal masculin: Viborg Handbold Klub - Steaua București
12,30 Desene animate
13,00 Pe cont propriu - s.
14,00 Totul va fi bine
16,00 Creatura - s.
17,00 Prezentul simplu
18,00 Te voi iubi mereu - s.
19,00 Observator
19,50 TeleEurobingo Show
(●) 23,00 Teroare albă - thriller, SUA, 1971
1,00 Pe cont propriu - s. rel.
2,00 Tânărul Indiana Jones - s.
3,00 Totul va fi bine - rel.
5,00 Mari regizori - rel.
6,00 Te voi iubi mereu - s., rel.

TV ARAD

7,30 The Quest - rel.
9,00 Știri TVA - rel.
9,30 Divertisment
10,00 Animax - d. a
10,50 Bărbații în negru - s.
11,20 Pantera roz - s.
11,45 Robocop - s.
12,10 Tânărul Indiana Jones - ep. 8
13,00 Pe cont propriu - s.
14,00 Totul va fi bine - divertisment
16,00 Creatura - s.
17,00 Prezentul simplu
18,00 Muzică populară
18,30 Știri TVA
19,00 Observator
19,50 TeleEurobingo Show
În continuare program identic cu cel al Antenei 1

TV INTERSAT

8,55 Deschiderea programului
9,00 Independence - film
10,30 Animated classic - s.
11,00 Știrile Intersat * Vocea străzii * Reportajul zilei - rel.
12,00 Cazul Thornwell - film
13,30 Bumerang - s.
14,00 Eurocops - s.
15,00 Neon Rider - s.
16,00 Atlantis Familly - s.
16,30 Planeta video a copiilor - s.
17,00 Când inima așteaptă - s.
17,30 Haideți să ne jucăm - s.
17,45 Auto integral
18,15 Retrospectiva știrilor Intersat
19,00 Medicul de familie - s.
20,00 Muzică populară
20,30 Mărturisirea - film
(▲) 22,00 Comportament indecent - film
23,30 Retrospectiva știrilor Intersat - rel.
(■) 0,15 Erotica
1,15 Închiderea programului

ANIMAL PLANET

8,00 Aventurile vânătorului de crocodili
9,00 Acvanauții
10,00 Infintul oceanului
11,00 Aventurile vânătorului de crocodili
12,00 În mijlocul naturii
13,00 Vânătorul de crocodili
14,00 Animale legendare
15,00 Animalele lui Aspinall
16,00 Parcul maimuțelor
17,00 Salvați și salvatori
18,00 Noile aventuri ale lui Black Beauty
19,00 Apărătorii animalelor sălbatice
20,00 Vânătorul de crocodili
21,00 Aventurile vânătorului de crocodili
22,00 Vânătorul de crocodili
23,00 Fiordul crabilor
0,00 Uriașii din adâncuri
1,00 Suflet sălbatic

BUDAPESTA 1

7,30 Mag. gospodarilor; 8,00 Religie; 8,10 Fox Kids - d.a.; 8,55 Insula duminicală; 10,30 Piața centrală - rep.; 12,00 Slujbă romano-catolică; 13,00 Știri; 13,40 Ungaria viitorului; 13,35 Clipele norocului; 14,10 Clinica TV; **15,10 Hugo, hipopotamul** - f. SUA-Ungaria; 16,50 Religie; 17,20 Spini și trandafiri; 17,55 Festival internațional de artă dirijorală; 18,00 Cufăr; 18,30 Minunile Europei; 19,30 Telenoroc; 20,00 Săptămâna; 21,00 Încotro; 22,00 Idolul show-ului; 23,00 Telesport - Gol; 0,05 Puțin cunoscut; 0,30 Chiar; **1,00 Irma Vep** - f. Franța

BUDAPESTA 2

7,55 Curs de lb. germană; 8,25 Mag. gospodarilor; 8,50 Religie; 11,05 Casa maghiară; 11,30 Boutique muzical; 12,30 Du-te vino - sport copii; 13,05 Deșteptul; 13,30 Mag. gastronomic; 13,55 Mag. pescarilor; **14,20 Secretul insulelor Kurile** - s.; 15,00 Istoria scrisului maghiar - 7/6; 15,45 Glorie europeană; 16,10 Halo; 16,40 Cocteil extrem; 17,00 Telesport - handbal; 18,35 Bruhaha - cabaret; 19,25 Unul pentru altul; **19,35 Amanta lui Mecena** - f. SUA; 21,25 Telesport; 22,20 Săptămâna, știri; **23,20 Groază** - f. SUA, cu Catherine Deneuve; 1,10 Piața centrală - rep.

VĂ RECOMANDĂM

ANTENA 1 - (●) 23,00
TEROARE ALBĂ - thriller, SUA, 1971

VĂ RECOMANDĂM

PRO TV
21,30 STARE DE VEGHE - comedie, SUA, 1994

Actorul Dana Carvey joacă roul unui detectiv particular care uită absolut totul în momentul în care adoarme astfel și se trezește în fiecare zi „ca nou” în acest film amuzant care aduce aminte de o altă comedie celebră - „Ziua cârtiței”. Pogue este rănit de explozia unei mașini și, cu ajutorul unei femei misterioase, jucate de Valeria Golino, trebuie să găsească o monedă neprețuită și să scape de răzbunarea unui mafiot care a pus la cale explozia și care vrea să-l reducă pe Pouge la tăcere înainte ca acesta să poată depune mărturie împotriva sa.

PRIMA

7,00 Milagros - s. rel.
8,00 Prima Mix
15,00 Milagros - s.
15,55 Clip Art
16,00 Cronica cârcotașului - rel.
17,00 Detectivi de elită - s.
18,00 Focus
19,00 Real TV
19,30 Impact
(●) 20,00 Mănăstirea din Parma - dramă, Franța, 1948, ultima parte
21,50 Cronica cârcotașului
22,00 Focus
22,30 Exotic
23,30 Impact - rel.
0,00 Detectivi de elită - s.
0,55 Clip Art
1,00 Focus - rel.

TELE 7 ABC

7,00 Bună dimineața, România!
10,00 Teleshopping
10,25 Economic ABC - rel.
10,50 Gura lumii - rel.
11,00 Dați vina pe Corina - rel.
12,00 Telemedicina - rel.
13,00 Ora unu a venit
13,15 Cinetour - rel.
14,00 Rendezvous la Tele 7 - rel.
15,00 Teleshopping
15,20 Tinerețe fără bătrânețe
16,00 Post Merdian
17,00 Dați vina pe Corina!
18,00 24 din 24
18,30 Documentar
19,00 Telejurnal
19,30 Economic ABC
19,45 Gura lumii
20,00 Dan Diaconescu în direct
22,00 Măștile puterii
23,00 Dreptul la apărare
23,15 Viața noastră cea de toate zilele
1,00 Ora unu a venit - rel.
1,05 Post Meridian - rel.
2,10 Documentar - rel.
2,50 Telejurnal
3,30 Economic ABC - rel.
4,00 Dați vina pe Corina! - rel.
5,00 Concert
6,00 Tinerețe fără bătrânețe - rel.
6,40 Teleshopping

HBO

10,00 Bărbații în negru - SF, SUA, 1997
11,45 Bani de belea - comedie, SUA, 1998
13,15 Te iubesc, nu mă atinge - comedie, SUA, 1998
14,45 Surorile Abbott - comedie, SUA, 1997
16,30 Dincolo de Ozona - thriller, SUA, 1998
18,15 Frica - thriller, SUA, 1996
20,00 Întoarcerea în Oz - aventuri, SUA, 1985
22,00 Scream - horror, SUA, 1996
23,45 Ce vrăji mai fac fetele - comedie, SUA, 1998
1,30 Pilgrim - thriller, SUA, 1999

DISCOVERY

10,00 Aventuri la pescuit cu Rex Hunt
10,25 La timpul viitor
10,55 Echipa timpului
11,50 Comori pierdute ale antichității
12,45 Leii: Libertate regăsită
13,40 Planeta singuratică
14,30 Mari cutremure
15,25 Școala de cascadori
16,15 Power Zone
17,10 Aventuri la pescuit
17,35 Actualități Discovery
18,05 În căutarea lui Liberty Bell-7
19,00 Leii: Libertate regăsită
20,00 Muntele secret
20,30 Actualități Discovery
21,00 Viitorul automobilului
22,00 Misterele magiei
23,00 Școala de cascadori
0,00 Powe Zone: Tancurile
1,00 Echipa timpului
2,00 La timpul viitor
2,30 Actualități Discovery
3,00 Dosarele FBI

PRO TV INTERNAȚIONAL

0,00 Știrile ProTv
0,55 Jocuri magice
1,00 Omul care aduce cartea
1,05 Eu vreau să fiu președinte
2,50 Revista presei cu Neculai Constantin Munteanu
3,00 Știrile Pro TV
3,10 Profit
3,15 Acasă la bunica
3,30 Știrile de Acasă
4,00 Știrile Pro TV
4,25 X și Zero
4,30 Viața bate filmul
5,30 ProTv te ascultă ce vezi
5,35 Teo - talk show cu Teo Trandafir
6,30 Doctorul casei - rel.
7,00 Bună dimineața!

ATOMIC TV

7,00 Selector
10,25 Reactor - rel.
10,30 File de poveste - rel.
11,00 Atomix - rel.
14,00 Interactiv
15,30 Proaspete și fierbinți - hit-uri ale momentului
15,55 Reactor
16,00 Aria 52 - rel.
17,00 Selector
19,00 Atomix
21,55 Reactor
22,00 Selector - muzica pe bandă rulantă
23,00 Rockada
0,00 Insomnia

TV 2

6,30 Matinal; 6,50 Bună dimineața!; **9,35 Bogați și frumoși** - s.; **10,25 Plin de viață** - s.; 10,50 Canalul șapte; 11,20 Ura, călătorim! 11,50 Ofertă directă; 12,40 Fereastră spre Europa; **13,10 Medic în Alaska** - s; **14,10 Contesa roșie** - f. Ungaria, 2/2; **15,35 Xena** - s.; **16,30 Hotelul castel** - s.; **17,25 Visători îndrăgostiți** - s.; **18,10 Maria Isabel** - s.; **18,40 Esperanza** - s.; 19,30 Fapte; 20,00 Multimilionar; 20,45 Gură de copil - emis. lui Sándor Friederikusz; **21,00 Înger sălbatic** - s.; **21,30 Walker, Texas Ranger** - s.; **22,30 Misiunea** - acțiune, SUA, cu Daniel Bernhardt; 0,15 Bună seara, Ungaria!; **1,05 Iubirile Mariei** - f. SUA, cu Nastassja Kinski; 3,05 Lumea Internetului

PRO 7

7,20 Taff - magazin; **7,40 Mallorca** - s.; **8,10 Simpsonii** - s. d.a.; **8,35 Cine-i șeful?** - s.; **9,05 Roseanne** - s.; **9,35 Cybill** - s.; **10,05 Urletul lupului alb** - av. SUA, 1997; **12,00 Matlock** - s.; **13,00 Roseanne** - s.; **13,30 Super-mămicile** - s.; 14,00 SAM - magazin; 15,00 Talkshow-uri; 18,00 Taff - magazin; **18,30 Cybill** - s.; **19,00 Simpsonii** - s.; **20,00 Fam. Bundy** - s.; 20,30 Galileo - magazin; 20,55 Știri; **21,15 Șapte zile** - s.; **22,15 La limita imposibilului** - s.; 23,15 Arabella caută - în direct; 0,15 Bizz magazin; **0,40 Crimă cu premeditare** - s.

RTL

7,00 Matinal; 7,30 Bună dimineața; **8,00 Între noi** - s.; **8,30 Vremuri bune, vremuri rele** - s.; **9,00 Meșterul casei** - s.; 10,00 Magazin; **10,30 Living Single** - s.; **11,00 Căsătoria mea** - s.; 11,30 Morning Show; 12,30 Duelul familiilor; 13,00 Magazinul amiezii; 14,00 Talkshow-uri; **17,00 Meșterul casei** - s.; **18,00 Dădaca** - s.; **18,30 Între noi** - s.; 19,00 Bună seara - magazinul landurilor; 19,30 Exclusiv - Star magazin; 19,45 Știri, sport; 20,10 Exploziv magazin; **20,40 Vremuri bune, vremuri rele** - s.; 20,55 Știri; **21,15 Clovnul** - s.; **22,15 În numele legii** - s.; **23,15 Quincy** - s.; 0,15 Fotbal - Liga campionilor - partida zilei; 1,00 Știrile nopții; **1,30 Ellen** - s.

TV 5

13,05 Întrebări; 13,30 Jurnal; 14,05 Documentar Arte; 15,00 Jurnal ; **15,15 Infernul** - s.; 17,00 Jurnal; 17,15 Invitatul TV 5; 17,30 Magazin; 18,05 Piramide; 18,30 Întrebări pentru campion; 19,00 Jurnal TV 5; **19,15 Infernul** - s.; 20,55 Invitatul TV 5; 21,00 Jurnal Elveția; 21,30 Jurnal France 2; 22,05 Timpul prezent; 23,00 Jurnal TV5; 23,15 Cinema

EUROSPORT

9,30 Raliul deșertului; 10,00 Motorsport - Formula magazin; 11,00 Ciclism - Openul Națiunilor; 13,00 Fotbal - Eurogol magazin; 14,3[illegible] Bob CM - Monaco; 15,00 Judo CE Aalst; 17,00 Fotbal CM 2002: Brazilia - Columbia; 19,30 Fun-Extremsport; 20,30 Auto - Winston Cup, Nascar ultima cursă de sezon; 21,00 Special - scene spectaculoase; 22,00 Box în direct; 0,00 Aventuri - AdNatura - Mountainbike Crocodile Tropy; 1,00 Yachting; 1,30 Auto - Dessert Challenge; 2,00 Motorsport - camioane.

s.c. TEPRO VEST HOLDING s.a.
VINDE:
▶ Țevi instalații(negre și zincate) 1/2 - 4D ▶ Toată gama de produse laminate
▶ Oțel rotund ▶ Bare trase-pătrate-hexagon ▶ Plasă sârmă, tablă și electrozi
▶ Oțel beton D 8 - 10 - 12 ▶ PC 52 D 14 - D 20
▶ Onduline ▶ Ciment ▶ Var ▶ BCA ▶ Cuie și plasă rabiț
▶ Plasa sudată 4, 5, 6.
TRANSPORTĂM MARFĂ 10 - 20 T
Vindem BCA și ciment la preț de furnizor + transport.
ARAD str. Câmpurilor nr. 3 tel. 057-289 924

CAMERA DE COMERȚ
INDUSTRIE ȘI AGRICULTURĂ
A JUDEȚULUI ARAD
închiriază spațiu pentru birouri și sediu de firme, situat ultracentral, compus din 6 încăperi, 82 mp, ocupabil imediat.
Informații suplimentare la telefon 057-253200, zilnic între orele 8 și 16.

TVR 1

7,00 Telematinal
8,00 Jurnalul de dimineață
9,00 Jurnal regional
9,30 Agenda electorală
10,00 Practic TV
10,30 TVR Cluj-Napoca
11,20 TVR Iași
12,10 TVR Timișoara
13,00 Ora G - rel.
14,00 Jurnalul de prânz
14,15 Ciberfan
14,30 Iartă-mă! - rel.
15,30 Între noi, frații - s.
16,00 Puncte cardinale
16,30 Cronica
17,30 O altă realitate - s.
18,00 Corect!
18,10 Pentru dumneavoastră, doamnă!
19,00 Infomania
19,10 Avanpremieră-știri
19,15 Pasiuni - s.
20,00 Jurnal * Meteo
20,40 Sport
20,45 Alegeri prezidențiale 2000
22,45 Amprente
(●) **22,30 Martorul tăcut** - s.
0,00 Jurnalul de noapte
0,50 Vă place opera?

TVR 2

7,00 Familia Porter - s. rel.
7,35 Sabrina, vrăjitoare la 17 ani - s. rel.
8,05 Desene animate
8,35 Toți împreună
9,25 Obsesia vitezei - rel.
10,10 În numele sportului - rel.
10,40 Veni, Video, vici! - rel.
10,55 Știri
11,00 Maisie Raine - s. rel.
11,50 Femeia ispititoare - s., rel.
12,40 Tribuna partidelor
13,15 Desene animate - rel.
13,45 Cinci pentru națiune
14,50 Sabrina, vrăjitoare la 17 ani - s.
17,10 Călătorind prin țară
17,40 Stăpânul animalelor - s.
18,30 Telejurnal TVR 2
19,00 Arhitectură și geografie sacră
20,00 Povești cu Internet neașteptat - rel.
20,30 Artista, dolarii și ardelenii - comedie, România, 1978
21,45 Mistere și scandaluri - rel.
22,10 Știri
22,15 Învățătură pe apă - doc.
22,30 Festivalul Internațional de Jazz ArCub 2000
23,15 Spectacolul lumii - rel.
23,45 Stăpânul animalelor - s. rel.
0,30 TV Mesager

PRO TV

7,00 Bună dimineața!
10,00 Agendă electorală
10,20 Tânăr și neliniștit - s. rel.
11,10 Casa McCallister - s. rel.
12,00 Oglinda timpului - s.
(●) **12,20 Dovezi ascunse** - thriller, SUA, 1978
(●) **14,15 Amenințarea** - f. rel.
15,55 Jocuri magice
16,00 Tânăr și neliniștit - s.
16,50 Sens unic
17,00 Știrile Pro TV
17,25 Agendă electorală
17,30 Viața bate filmul
18,15 Vremea * ProTv te ascultă ce vezi
18,20 Teo
19,00 Știrile Pro TV
19,55 Agendă electorală
20,00 Mortal Kombat - s.
21,00 Nikita - s.
21,55 Știrile Pro TV
22,00 Eu vreau să fiu președinte
23,45 Omul care aduce cartea
23,50 Pro Tv te ascultă ce vezi
0,00 X și zero
0,05 Știrile Pro TV
0,25 Profit
0,30 Seinfeld - s.
1,00 Casa McCallister - s.
2,00 Veronica - s.
(●) **2,30 Dovezi ascunse** - f. rel.
4,00 Știrile Pro TV
4,30 Oglinda timpului - s.
5,00 Walker, polițist texan - s.
6,00 Viața bate filmul - rel.

TV ACASĂ

10,00 Știrile de Acasă - rel.
10,35 Acasă la bunica - rel.
10,45 Căsuța poveștilor
11,00 Dragoste și putere - rel.
11,30 Fiorella - s.
12,20 Dragoste nebună - rel.
13,10 Luisa Fernanda - s., rel.
14,00 Iubire fără limite - s., rel.
15,00 Înger sălbatic - s.
15,50 Miracolul iubirii - s.
16,45 Desene animate
16,55 Acasă la români
17,00 Dragoste și putere - s.
17,30 Fiorella - s.
18,20 Acasă la bunica - rețete culinare
18,30 Știrile de Acasă
19,10 Iubire fără limite - s.
20,00 Dragoste nebună - s.
20,55 Luisa Fernanda - s.
21,30 Fotbal UEFA Champions League: **Milan-Galatasaray Istanbul**, LIVE
* Vremea de acasă * Acasă la români - rel.
0,00 Închiderea programului Acasă

ANTENA 1

7,00 Observator
8,00 'Neața!
11,00 Jessica - comed. coprod., 1962
13,00 Știrile amiezii
13,15 Dragostea învinge - s.
14,00 Alamo Bay - dramă, SUA, 1985
16,00 Zile din viața noastră - s.
17,00 Știri
17,10 Simțul dreptății - s.
18,10 Te voi iubi mereu - s.
19,00 Observator
20,00 Femeile lui Jake - comedie, SUA, 1995
22,00 Marius Tucă Show
23,00 Observator
23,30 Noaptea târziu, cu Mircea Badea
0,30 Moulin Rouge - dramă, coprod., 1952
2,30 Te voi iubi mereu - s. rel.
3,15 Zile din viața noastră - s. rel.
4,00 Noaptea târziu cu Mircea Badea - rel.
5,00 Uraganul - s.
6,00 Ape liniștite - s.

TV ARAD

7,00 Știri TVA - rel.
7,30 Divertisment
8,00 'Neața! - emis. matinală
11,00 Jessica - dramă, SUA, 1962
13,00 Știrile amiezii
13,15 Dragostea învinge - s.
14,00 Alamo Bay - dramă, SUA, 1985
16,00 Zile din viața noastră - s.
17,00 Studio electoral
19,00 Observator
(●) **20,00 Femeile lui Jake** - comedie, SUA
22,00 Marius Tucă show
23,00 Știri TVA
În continuare program identic cu cel al Antenei 1

TV INTERSAT

8,25 Deschiderea programului
8,30 Cafeaua de dimineață - emis. în direct
9,30 Trei destine - s., rel.
10,15 Preciosa - s.
11,00 Știrile Intersat * Reportajul zilei * Vocea străzii - rel.
11,45 Maeștrii cascadoriei - rel.
12,30 Din nou acasă - film
14,30 Radical Power - s.
15,00 Eurocops - s.
16,00 Microb - rel.
17,00 Odisea - s.
17,30 Emisiune în limba sârbă
18,00 Avanpremiera Știrilor Intersat
18,02 Haideți să ne jucăm - ep. 3
18,14 Poanta zilei
18,15 Știrile Intersat * Reportajul zilei * Vocea străzii
19,00 Sporturi Safari - s.
19,30 Studio electoral
20,30 Odisea - s.
21,00 Studio electoral
22,00 Bumerang - s.
22,30 Adrenalină (evenimente deosebite) - emisiune în direct
23,30 Știrile Intersat * Reportajul zilei * Vocea străzii - rel.
(■) 0,15 Erotica
1,15 Închiderea programului

VĂ RECOMANDĂM

ANTENA 1 - 20,00
FEMEILE LUI JAKE - comedie, SUA, 1995

ANIMAL PLANET

8,00 În lumea animalelor
9,00 Totul despre lumea animalelor
9,30 Aventurile vânătorului de crocodili
10,00 Salvați animalele!
10,30 În mijlocul naturii
11,00 Salvați animalele
12,00 Cazurile judecătorului Wapner
13,00 În căutarea cailor furați
14,00 Animalele lui Aspinall
14,30 Reportaje de la grădina zoologică
15,00 Veterinarul zburător
15,30 Poliția animalelor
16,00 Echipa de intervenție
16,30 Spectacolul păsărilor
17,00 Ham! Viață de câine
18,00 Totul despre lumea animalelor
18,30 Salvați și salvatori
19,00 Medicul veterinar
19,30 Aventurile vânătorului de crocodili
20,00 Salvați animalele!
21,00 Universul naturii
22,00 Aventurile vânătorului de crocodili
23,00 Armele animalelor

BUDAPESTA 1

6,42 Matinal; 6,45 Lumea satului; 7,00 Astăzi dimineața; 9,30 Milenium; **9,35 Totul pentru iubire** - s.; 10,30 Matinal; 13,00 Știri; 13,10 Jurnale regionale; 14,00 Mag. minorităților; **15,05 Carte ilustrată: Dragă Anna** - f. Ungaria; 16,50 Mileniu; 17,00 Pe urmele razelor de soare - doc.; 17,30 Punct verde - mag. sportiv; 18,00 File de cronică; 18,25 Cronică catolică; 19,00 Știri; **19,15 A noastră-i cetatea** - s.; 20,15 Știri, sport; 21,00 Dvs. ați cerut; 22,00 Secole - convorbiri; 23,00 Știri; 23,30 Thema; 23,50 Salon maghiar; 0,20 Fotbal - Liga campionilor

BUDAPESTA 2

9,30 Descrierea Transilvaniei; 10,00 Din arhiva TV; 12,00 Mesajul lui Kovacs Denes; **13,05 La mulți ani** - s.; 14,00 Știri; 15,00 Em. pensionarilor; 15,25 Fereastra - mag. informativ; 16,30 Cu atât mai mult; 17,00 Strada școlii; 18,30 Ora de primire - mag. pedagogic; 19,00 Volei masculin; 20,45 Poveste de seară; 21,00 Știri, sport; 21,40 Întâmplări din sec. XX; **22,35 Soah** - 4/2; 0,30 Ora de închidere; 1,30 Statul sunt eu

VĂ RECOMANDĂM

PRO TV, ORA 12,20 : DOVEZI ASCUNSE - f. SUA, 1978, cu Stephanie Powers, regia Tony Richardson

În septembrie 1973, orașul Canaan din Connecticut a fost zguduit din temelii când adolescentul Peter Reilly a fost acuzat de mutilarea și uciderea mamei lui. Copleșit de confuzie, tânărul în vârstă de 18 ani semnează o mărturisire după ce autoritățile îl informează că nu a trecut testul cu detectorul de minciuni. Mai târziu, tânărul își retrage declarația și cere redeschiderea cazului. Deși, inițial, cetățenii din Canaan fuseseră revoltați de fapta lui Peter și doreau să-l vadă pedepsit, de această dată strâng rândurile în jurul tânărului, susținând că i-au fost încălcate drepturile constituționale. Reilly obține o rejudecare datorită noilor dovezi descoperite de un detectiv plin de compasiune pentru soarta tânărului. Filmul reușește să redea fidel cazul real al lui Peter Reilly și datorită ziaristei Joan Barthel, care a urmărit îndeaproape desfășurarea tragediei tânărului acuzat.

PRIMA

7,00 Program pentru copii
10,00 Creaturi sălbatice - doc.
11,00 Romania@large
11,30 Stil - rel.
12,30 Cinemagia
13,00 Aeroportul - s.
14,00 Clubul de duminică
18,00 Focus
18,30 Real TV
19,30 Impact
20,00 Vrei să fii miliardar?
21,00 Royce - acțiune, SUA, 1994
22,55 Caricatura zilei
23,00 Impact - rel.
23,30 Excese fatale - dramă, SUA, 1989
1,30 Focus - rel.

[illegible]

8,15 Motor extrem - rel.
8,50 Teleshopping
9,00 Domino - rel.
10,00 Dreptul la apărare - rel.
11,00 În justiție - rel.
12,00 Lumea în clipa 2000 - rel.
13,00 Ora unu a venit
15,45 Cinetour
16,15 Cutia muzicală
17,00 Forța destinului
18,00 Gala Tele 7
18,50 Pariul Trio. Loto
19,00 Telejurnal
19,30 Vedete la taifas
20,00 Dan Diaconescu în direct
21,00 Îți mai aduci aminte Doamnă?
21,50 Pariul Trio
21,55 Loto
22,00 Derrick - s.
23,00 Documentar
0,00 Concert
1,00 Ora unu a venit - rel.
4,00 Telejurnal - rel.
4,30 Forța destinului - rel.
5,30 Gala Tele 7 - rel.
6,20 Clipuri muzicale - rel.

HBO

10,00 Aproape eroi - comedie, SUA, 1998
11,30 Fantomele trecutului - dramă, SUA, 1996
13,45 Scrisori de la un ucigaș - suspans, SUA, 1998
15,30 Poștașul - SF, SUA, 1997
18,30 Tarzan și orașul pierdut - aventuri, SUA, 1998
20,00 Pasiune înșelătoare - dragoste, SUA, 1997
21,45 Răzbunătorii - aventuri, SUA, 1998
23,15 Copilăria lui Francie Brady - dramă, SUA, 1997
1,00 Așteaptă primăvara, Bandini! - dramă, SUA, 1989

DISCOVERY

10,00 Stealth - avionul invizibil
10,55 Câmpuri de bătălie
12,45 Controlorii cerului
13,40 Țara crocodililor
14,30 Contact extrem
15,00 Aventurile lui O' Shea
15,25 Viitorul automobilului
16,15 Aripi
17,10 Stealth - avionul invizibil
18,05 Câmpuri de bătălie: Africa de Nord
20,00 Controlorii cerului
21,00 Construcții de fiare vechi
22,00 Superstructuri
0,00 Accidente feroviare
1,00 Deschizătorii de drumuri
2,00 Tancuri
3,00 Construcții din fiare vechi

PRO TV INTERNAȚIONAL

0,00 Știrile Pro TV
0,30 Fotbal Divizia A: Craiova - Dinamo
2,00 Procesul etapei
4,00 Doctorul casei - emisiune medicală
4,30 Zero - emisiune de divertisment
5,30 Acasă la români - topul săptămânii
6,30 Ia-mă acasă - emisiune despre oameni și animale prezentată de Simona Mihăescu
7,00 Bună dimineața!
10,00 Închiderea programului Pro TV Internațional

ATOMIC TV

7,00 Selector
11,30 Atomic Café - rel. La o cafea și o tacla cu starurile tale preferate
12,00 Reactor
12,30 Vot - rel.
13,30 Hai Hui
14,00 Interactiv
16,00 Selector
18,30 Atomix
21,30 Selector
23,30 Insomnia

TV 2

7,00 Gânduri de dimineață; 7,30 Zoo în rucsac; 8,00 Matineu TV; 10,00 Desene animate; 12,15 Călătorii în lumea gastronomiei; 12,45 Sport 2; **13,15 Stai sau șeriful trage** - w. Italia; **15,10 Baywatch** - s.; **16,00 Mac Gyver** - s.; **17,00 Santinela** - s.; **17,50 Xena** - s.; **18,40 Vipera** - s.; 19,30 Jurnal; 20,30 Gură de copil; **21,00 Patriotul** - f. acț. SUA, cu Steven Seagal; **22,45 Colombo** - s.; 0,20 Ungaria mâine; 0,50 Concert Zoran

PRO 7

7,35 Desene animate; 11,40 Cinema TV; **12,30 Flipper - Noile aventuri** - s.; 13,20 Paradisul animalelor- doc.; 14,25 Dinozaurii - În imperiul giganților - doc.; **16,10 Lumea pierdută** - s.; **17,05 Relic Hunter** - s. Canada; **18,00 Urletul lupilor albi** - f. av. SUA, 1998 cu Mercedes McNab; 20,00 Lumea minunilor; 20,55 Știri; **21,15 James Bond 007** - av., SUA, 1987 cu Timothy Dalton; 0,00 Focus TV; **1,00 Juice - City War** - dramă, SUA; 2,40 **Tentația** - f. acț. SUA, 1994

RTL

7,25 Desene animate; 8,45 Disney Club; **10,00 Big Brother** - s.; 11,55 Echipa specială - s.; 13,00 Disney Filmparade; **13,05 Străbunicul meu, eroul** - av. SUA, 1998, cu Daniel Stern; **14,55 Sea Quest DVS** - s.; **15,50 Xena** - s. ; **16,50 Providența** - s. SUA; **17,45 Big Brother** - s.; 18,45 Exclusiv Weekend; 19,45 Știri; 20,10 Realty magazin; **21,15 Jurassic Park** - aventuri, SUA, 1996, cu Jeff Goldblum; 23,40 Spiegel TV; 0,25 Marele reportaj - doc.; **1,15 South Park** - s.

TV 5

11,00 Jurnal TV5; 11,15 Magazin; 12,30 Design; 13,05 Duminci de sărbătoare; 13,30 Jurnal France 3; 14,05 Documentar; 15,00 Jurnal TV5; 15,15 Magazin; 17,00 Jurnal; 17,15 Invitat TV5; 17,30 Telecinema; 18,00 Info TV5; 18,05 Chioșc; 19,00 Jurnal TV5; 19,15 Duminici de sărbătoare; 21,00 Jurnal Belgia; 22,00 Magazin; 22,05 Jurnal TV5

EUROSPORT

9,30 Sporturi extreme - Jocuri de iarnă, Vars/F; 10,30 Fotbal UEFA Liga campionilor; 12,00 Schi aplin CM Park City slalom fem; 13,00 Fotbal - Liga campionilor; 14,30 Tenis - turneu WTA Masters New York, semifinale; 17,00 Ciclism - Openul națiunilor - Bordeaux/F în direct; 19,00 Schi alpin Park City slalom bărbați; 20,00 Tenis - turneu WTA New York în direct; 22,30 Schi alpin - CM Park City slalom bărb. în direct; 23,00 Box; 0,00 Sportcentre; 0,15 Auto - Nascar - Atlanta.

eta - 2u computer OFERTĂ SPECIALĂ
- Calculatoare
- Imprimante
- Retele
- Soft
- Service

CARCASĂ ATX 230W
PLACA DE BAZĂ SIS 530, BUS 100, 512ko
AMD K6-2 500MHz
HDD 4,3GB UDMA
Placa Video 8MB Shared
FDD 3,5"/1.44MB
SOUND 16b on board
SDRAM 32MB Pc100
MONITOR 15"
TASTATURA
MOUSE + PAD
409USD + TVA

ARAD, CLOSCA 2
Tel./Fax.: 251838
INTRARE DE PE B-DUL REVOLUTIEI

89-15-15
SEX TOTAL
in direct !!! NON STOP
INTERZIS MINORILOR
SUNA ACUM !
1 minut / 17950 lei

TVR 1

7,00 Telematinal
8,00 Jurnalul de dimineață
9,00 Ploaia de stele - rel.
10,30 Dragoste nebună - dragoste, SUA, 1995
12,00 Surprize, surprize - rel.
14,00 Jurnalul de prânz
14,15 Ciber-Fan
14,30 Pro Patria
15,30 Între noi, frații - s.
16,00 Cronica
17,30 O altă realitate - s.
18,00 Corect!
18,10 Seniorii cetății
19,00 Infomania
19,10 Avanpremieră Știri
19,10 Pasiuni - s.
20,00 Jurnal * Meteo
20,40 Sport
21,45 Alegeri prezidențiale 2000
22,45 Iartă-mă!
23,45 Tehnici de manipulare
0,30 Jurnalul de noapte
0,50 Lumea dansului

TVR 2

7,00 Familia Porter - s. rel.
7,35 Piatra magică - s. rel.
8,05 Desene animate
8,35 Toți împreună
9,20 Mai introduceți o fisă - comedie, SUA, 1973
10,55 Știri
11,00 Stăpânul domeniului - s. rel.
11,50 Femeia ispititoare - s. rel.
12,40 Osia lumii - rel.
13,15 Desene animate
13,55 Mistere și scandaluri
14,45 Cinci pentru națiune. În timpul emisiunii:
14,50 Sabrina, vrăjitoare la 17 ani - s.
17,10 Expediție în necunoscut
17,40 Stăpânul animalelor - s.
18,30 Telejurnal TVR 2
19,05 Studioul electoral
19,40 Maisie Raine - s.
20,30 Obsesia vitezei
21,15 Sport Plus
22,00 Știri
22,10 Teroare fără glas - dramă, SUA, 1996
23,45 Stăpânul animalelor - s. rel.
0,30 TVM. Mesager

PRO TV

7,00 Bună dimineața, Pro TV e al tău!
10,00 Agendă electorală
10,20 Tânăr și neliniștit - rel.
11,10 Ally McBeal - s. rel.
12,00 Oglinda timpului - s.
(●) **12,20 Amenințarea** - dramă, SUA, 1994
(●) **14,15 Realitate și ficțiune** - comedie, SUA, 1979
15,55 Jocuri magice
16,00 Tânăr și neliniștit - s.
16,50 Sens unic
17,00 Știrile Pro TV
17,25 Agendă electorală
17,30 Viața bate filmul
18,15 Vremea • Pro TV te ascultă ce vezi
18,20 Teo
19,00 Știrile Pro TV
19,55 Agendă electorală
20,00 Alege!
(●) **21,00 O căsătorie neașteptată** - dragoste, Canada, 1998
22,40 Știrile Pro TV
22,45 Urmărire generală
23,15 Clanul Soprano - s.
0,00 X și Zero
0,05 Știrile Pro TV
0,25 Profit * Omul care aduce cartea
0,35 Pro TV te ascultă ce vezi
0,40 Seinfeld - s.
1,00 Casa McCallister - s.
1,45 Veronica - s.
(●) **2,15 Realitate și ficțiune** - f. rel.
4,00 Știrile Pro Tv
4,30 Oglinda timpului - s. rel.
5,00 Walter, polițist texan - s.
6,00 Viața bate filmul - rel.

TV ACASĂ

10,00 Ia-mă Acasă - rel.
10,35 La casa de vis - rel.
11,10 Dragoste și putere - rel.
11,35 Fiorella - rel.
12,20 Acasă cu Ruxandra Săraru - rel.
13,20 Luisa Fernanda - rel.
14,05 Iubire fără limite - s.
15,00 Înger sălbatic - s.
15,45 Miracolul iubirii - s.
16,45 Desene animate
16,55 Acasă la români
17,00 Dragoste și putere - s.
17,30 Fiorella - s.
18,20 Acasă la bunica - rețete culinare
18,30 Știrile de Acasă
19,10 Iubire fără limite - s.
20,00 Dragoste nebună - s.
20,55 Luisa Fernanda - s.
21,50 Frumoasa morăriță - f. Italia, 1955
23,25 Acasă la români - rel.
0,00 Închiderea programului Acasă

ANTENA 1

7,00 Observator
8,00 'Neața - Matinal cu Horia Brenciu
11,00 Inspirația Carolinei - s. rel.
11,30 Prezentul simplu - rel.
(●) 12,30 Brigada mobilă - rel.
13,00 Știrile amiezii
13,15 Dragostea învinge - s.
14,00 Alegere disperată - dramă, SUA, 1996
16,00 Zile din viața noastră - s.
17,00 Știri
17,10 Simțul dreptății - s.
18,10 Te voi iubi mereu - s.
19,00 Observator
20,00 Studio electoral
22,00 Marius Tucă show
23,00 Observator
23,30 Noaptea târziu cu Mircea Badea
(●) **0,30 O lumină pe cer** - SF, SUA, 1978
2,30 Te voi iubi mereu - s.
3,15 Zile din viața noastră - s.
4,00 Noaptea târziu cu Mircea Badea - rel.
5,00 Uraganul - s.
6,00 Ape liniștite - s.

TV ARAD

7,00 Știri TVA - rel.
7,30 Divertisment
8,00 'Neața - emisiune matinală
11,00 Inspirația Carolinei - s.
11,30 Prezentul simplu
12,30 Brigada mobilă
13,00 Știrile amiezii
15,15 Dragostea învinge - s.
14,00 Alegere disperată - dramă, SUA, 1986
16,00 Zile din viața noastră - s.
17,00 Studio electoral
19,00 Observator
20,00 Tu decizi - studioul electoral
22,00 Marius Tucă Show
23,00 Știri TVA
În continuare program identic cu cel al Antenei 1

TV INTERSAT

8,25 Deschiderea programului
8,30 Cafeaua de dimineață - emis. în direct
9,30 Trei destine - s. rel.
10,30 Underdog show
11,00 Retrospectiva știrilor Intersat - rel.
12,00 Revenirea - film
13,30 Sporturi Safari - s.
14,00 Când inima așteaptă - rel.
15,00 Camera ascunsă
15,30 Medicul de familie - s. rel.
16,30 Brumerang - s.
17,00 Auto integral - rel.
17,30 Maeștrii cascadoriei - s.
18,00 Avanpremiera știrilor Intersat
18,02 Maeștrii cascadoriei - s.
18,14 Poanta zilei
18,15 Știrile Intersat * Reportajul zilei * Vocea străzii
19,00 Safari - s.
19,30 Studio electoral
20,30 Planeta video a copiilor - s.
21,00 Studio electoral
22,00 Bumerang - s.
22,30 Microb - em. sportivă
0,00 Știrile Intersat * Reportajul zilei * Vocea străzii - rel.
(■) 0,15 Erotica
1,15 Închiderea programului

ANIMAL PLANET

8,00 În lumea animalelor
9,00 Totul despre lumea animalelor
9,30 Aventurile vânătorului de crocodili
10,00 Salvați animalele!
10,30 În mijlocul naturii
11,00 Medicul veterinar
12,00 Cazurile judecătorului Wapner
13,00 Africa necunoscută
14,00 Urgențe veterinare
14,30 Povestiri de la grădina zoologică
15,00 Aventurile vânătorului de crocodili
15,30 Medicul veterinar
16,00 Pracul maimuțelor
16,30 Acvanauții
17,00 Rase de câini
18,00 Totul despre lumea animalelor
18,30 Salvați și salvatori
18,30 Salvați animalele
19,00 Medicul veterinar
19,30 Aventurile vânătorului de crocodili
20,00 Medicul veterinar
21,00 Animalele de la A la Z
22,00 Aventurile lui O' Shea

BUDAPESTA 1

6,42 Matinal; 6,45 Lumea satului; 7,00 Matinal; 9,30 Mileniu; 9,35 **Totul pentru iubire** - s. Brazilia; 10,30 Matinal; 13,00 Știri; 13,10 Jurnale regionale; 14,00 Magazinul minorităților; **15,00 Brett și Danny** - s. cu R. Moore, T. Curtis; 15,55 Rapsodie demografică - doc.; 16,50 Mileniu; 17,00 Casa maghiară; 17,25 O nouă biserică catolică; 17,45 Rămâi cu noi!; **17,55 Umbra muntelui Kamerun** - s.; 18,20 Parada armatei; 19,00 Jurnal; **19,15 A noastră-i cetatea** - s.; 20,15 Jurnal; 21,00 Povestiriile mileniului; 21,30 112 - mag.; 22,10 MMM; 22,40 112 extra; 23,00 Știri; 23,10 Actual; 23,30 Tema zilei; 23,50 Ora de primire - mag. pedagogic; 0,20 Fotbal - Liga campionilor

BUDAPESTA 2

9,30 Delta; 10,00 Fan; 10,30 Maghiari celebri; 11,20 Moștenirea noastră; 11,30 Clinica TV - mag. medical; 12,00 Ungaria viitorului; 12,30 Firme celebre; **13,05 La mulți ani** - s. Germania; 14,00 Știri; 15,05 Jurnal parlamentar; 16,05 Boutique muzical; 17,00 Strada școlii; 18,30 Puțin cunoscut?; 19,00 Polo pe apă; 20,45 Desene animate; 21,00 Știri; 21,40 Minunile naturale ale Europei; 22,35 Ora de închidere; **23,00 Soah** - s. Franța/Israel

VĂ RECOMANDĂM

ANTENA 1 – (●)

0,30 O lumină pe cer - SF, SUA, 1978

VĂ RECOMANDĂM

TV ACASĂ

21,50 Frumoasa morăriță - comedie, Italia, 1955

Farsă despre sex. În orașul principat Neapole, în 1860, noul guvernator spaniol Don Teofilo e fascinat de frumoasa morăriță Carmela. Pentru a o avea în brațe, nobilul nu ezită să ordone arestarea soțului, după care îi spune cum anume poate obține eliberarea morarului. Încercând să câștige timp, Carmela acceptă, dar, la momentul potrivit, îi pune droguri în băutură și dă fuga să-și scape soțul, care însă între timp a evadat. Găsindu-l pe guvernator acasă la el, Luca se gândește la ce-i mai rău și, căutând răzbunare, se duce la reședința lui Don Teofilo gata-gata să-i violeze nevasta. Din fericire, Carmela își face la timp apariția...

PRIMA

7,00 Milagros - rel.
8,00 Prima Mix
15,00 Milagros - s.
15,55 Clip Art
16,00 Cinemagia
16,30 Romania@large
17,00 Detectivi de elită - s.
18,00 Focus
19,00 Real TV
19,30 Impact
20,00 Vrei să fi miliardar?
21,00 Patrula aeriană - s.
21,50 Cronica cârcotașului
22,00 Focus
22,30 Cronica cârcotașului
23,30 Impact - rel.
0,00 Detectivi de elită - rel.
0,55 Clip Art
1,00 Focus - rel.

TELE 7 ABC

7,00 Bună dimineața, România!
10,00 Teleshopping
10,15 Forța destinului - rel.
11,15 Vedete la taifas - rel.
12,00 Documentar
12,15 Ora unu a venit - rel.
15,00 Teleshopping
15,20 Tinerețe fără bătrânețe
16,00 Post Meridian
17,00 Dați vina pe Corina
18,00 Documentar
18,50 Pronosport
19,00 Telejurnal
19,30 Economic ABC
19,45 Gura lumii
20,00 Dan Diaconescu în direct
21,00 Telemedicina
23,00 Dreptul la apărare
23,15 Ofsaid
1,00 Ora unu a venit - rel.
1,05 Post Meridian - rel.
2,10 Documentar
2,50 Telejurnal - rel.
3,30 Economic ABC - rel.
4,00 Dați vina pe Corina - rel.
5,00 Concert - rel.
6,00 Tinerețe fără bătrânețe - rel.
6,40 Teleshopping

HBO

10,00 Jocuri, poturi și focuri de armă - comedie, SUA, 1998
11,45 Ucigași de schimb - acțiune, SUA, 1998
13,15 A doua zi de Crăciun - comedie, SUA 1997
14,15 Idolul femeilor - comedie, SUA, 1997
16,15 Air Force One - acțiune, SUA, 1997
18,15 Secrete de familie - dramă, SUA, 1997
20,00 Cinemato-graful misterelor - SF, SUA, 1996
21,15 Totul despre sex - s.
21,45 Muza - comedie, SUA, 1999
23,15 Comoara lui Ulee - dramă, SUA, 1997
0,15 Macbeth - dramă, SUA, 1971

DISCOVERY

10,00 Aripi - Harrier
10,55 Planeta - ocean
11,50 Soldați cibernetici
12,45 Contact extrem
13,10 Aventurile lui O'Shea
13,40 Transatlanticul secolului 21
16,15 Război și civilizație
17,10 Aventuri la pescuit
17,35 Actualități Discovery
18,05 Comori pierdute ale antichității
19,00 Leii
20,00 La timpul viitor
20,30 Actualități Discovery
21,00 Planeta singuratică
22,00 Mari cutremure
23,00 Școala de cascadori
0,00 Power Zone
1,00 Echipa timpului
2,00 Capriciile vremii
2,30 Actualități Discovery
3,00 Medici detectivi

PRO TV INTERNAȚIONAL

24,00 Știrile PRO TV
0,55 Jocuri magice
1,00 Omul care aduce cartea
1,05 Alege! - talk show cu Silviu Brucan
2,10 Urmărire generală
2,50 Revista presei cu Neculai Constantin Munteanu
3,00 Știrile Pro TV
3,10 Profit
3,15 Acasă la bunica
3,30 Știrile de Acasă
4,00 Știrile Pro TV
4,25 X și Zero
4,30 Viața bate filmul
5,30 Pro TV te ascultă ce vezi
5,35 Teo - talk show
6,30 La casa de vis
7,00 Bună dimineața!
10,00 Închiderea programului Pro TV Internațional

ATOMIC TV

7,00 Selector
10,00 Reactor - rel.
10,30 Hai Hui - rel.
11,15 Atomix - rel.
14,00 Interactiv
15,30 Proaspete și Fierbinți - hit-uri ale momentului
15,55 Reactor - știrile zilei
16,00 Romanian Top 100 - rel.
18,00 Selector
19,00 Atomix
21,55 Reactor - știrile zilei
22,00 Selector
22,30 File de poveste - rel.
23,00 Aria 52
0,00 Insomnia

TV 2

6,40 Ediție matinală; 6,50 Matinal; **9,35 Bogați și frumoși** - s.; **10,25 Plin de viață** - s.; **10,50 Party TV** - s.; 11,50 Ofertă directă; 12,40 Roata norocului; **13,10 Medic în Alaska** - s.; **14,10 Contesa roșie** - f. Ungaria, 2/1; **15,35 Xena** - s.; **16,30 Hotelul castel** - s.; **17,25 Visători îndrăgostiți** - s.; **18,10 Maria Isabel** -s.; **18,40 Esperanza** - s.; 19,30 Fapte; 20,00 Multimilionar; 20,45 Gură de copil - emis. lui Friderkusz Sandor; **20,55 Înger sălbatic** - s.; **21,30 Jefuitorii comorii** - s.; 22,30 Cinematograful meu - em. Friderkusz Sandor; 23,30 Urmă fierbinte; 0,10 Bună seara, Ungaria; **1,00 Hotare fără sfârșit** - s. fant. SUA; 1,50 Magazin cultural; 2,20 Jurnal - rel.

PRO 7

7,25 Taff - magazin; **7,50 Mallorca** - s.; 8,15 Desene animate; **8,40 Cine-i șeful** - s.; **9,05 Roseanne** - s.; **9,35 Dharma & Greg** - s.; **10,05 Jesse** - s.; 10,35 Lovestories - show; 11,30 Talk, talk, talk; **12,00 Matlock** - s.; **13,05 Roseanne** - s.; **13,30 Oh, baby** - s., SUA, 44/1; 14,00 Sam - magazin; 15,00 Talkshow-uri; 18,00 Taff - magazin; **18,30 Cybill** - s.; **19,00 Simpsonii** - s.; **20,00 Familia Bundy** - s.; 20,30 Galileo - magazin; 20,55 Știri, sport, meteo; **21,15 Dosarele X** - s.; **22,15 Simpsonii** - s.; 22,45 Futurama - s. d. a.; 23,15 TV Total show; 0,15 Comedy Club; **0,50 Chaos City** - s.

RTL

7,00 Șase fix; 7,30 Magazin matinal; 8,00 Șapte fix - matinal; **8,00 Între noi** - s.; **8,30 Vremuri bune...** - s.; **9,00 Meșterul casei** - s.; 10,00 Magazin; **10,30 Living Single** - s.; **11,00 Căsătoria mea** - s.; 11,30 Morning Show; 12,30 Duelul familiilor; 13,00 Magazinul amiezii; 14,05 Talkshow-uri; **17,00 Meșterul casei** - s.; **18,00 Dădaca** - s.; **18,30 Între noi** - s.; 19,00 Magazinul landurilor; 19,30 Exclusiv magazin; 19,45 Știri, sport meteo; 20,10 Exploziv magazin; **20,40 Vremuri bune, vremuri rele** - s.; 21,15 Cine va fi milionar? - show; **22,15 După gratii** - s.; 23,15 Extra magazin; 0,30 Natur Trend; 1,00 Știrile nopții; 1,35 Magazin cultural; **2,00 Living Single** - s.;

TV 5

13,05 Întrebări; 13,30 Jurnal; 14,05 Pus la punct; 15,00 Jurnal; 15,15 Cinema; 17,00 Jurnal TV 5; 17,15 Invitatul TV 5; 17,30 Mediteraneo; 18,05 Piramide; 18,30 Întrebări pentru campion; 19,00 Jurnal TV 5; 19,15 Cinema; 20,55 Invitatul TV 5; 21,00 Jurnal Belgia; 21,30 Jurnal France 2; 22,05 Punctul; 23,00 Jurnal TV5; 23,15 Cinema; 0,55 Invitatul TV5

EUROSPORT

9,30 Schi alpin - slalom masc.; 10,00 Schi alpin; 11,00 Schi alpin - fem.; 11,30 Schi alpin; 12,30 Bob; 13,00 Auto - Nascar-Winston Cup; 14,00 Ciclism - Openul națiunilor; 15,00 Tenis - WTA Masters '99, New York, finala; 17,00 Fotbal, America de Sud calificări CM 2002: Paraguay - Peru; 19,00 Auto: Raliul deșertului, Emiratele Arabe; 19,30 Fotbal - Eurogol magazin; 21,00 Judo C.E.; 23,00 Sportul puterii - MP al României; 0,00 Fotbal - Eurogol magazin; 1,30 Raliul deșertului, Emiratele Arabe.

VĂ RECOMANDĂM

PRO TV

21,00 O CĂSĂTORIE NEAȘTEPTATĂ - dragoste, Canada, 1998

Hallie este o femeie care a muncit ca să ajungă una dintre cele mai bune profesioniste din domeniul ei: arhitectura. Dar, concentrată asupra carierei, ea și-a neglijat complet viața personală și s-a trezit deodată singură. Ca să-și umple timpul, ea se cufundă și mai mult în muncă, iar tentativele ei de a ieși din carapace sfârșesc de multe ori jalnic. Cu toate acestea, destinul îi pregătește o surpriză, căci printr-o serie de circumstanțe, Hallie descoperă că deseori ceea ce cauți se află chiar sub nasul tău.

ANUNȚ

Primarul Municipiului Arad îi invită pe reprezentanții agenților economici care doresc să susțină și să participe la organizarea manifestărilor dedicate sărbătoririi Zilei Naționale și a celor prilejuite de Sărbătorile de iarnă, la o primă întâlnire, marți, 21 noiembrie a.c., ora 16, sala 70 a Palatului Administrativ.

(1463094)

Distribuitor Autorizat dialog

ÎN NOIEMBRIE LA GSM CENTER

PLOUÃ CU TELEFOANE LA PRETURILE CELE MAI MICI

ÎNCEPÂND DE LA

199 000 lei*

LA ABONAMENTUL DE 4$*

*Pretul nu contine TVA.

La abonamentul cu minute incluse a 7-a lunã de abonament gratuitã

tel: 057/211800; fax: 057/211900; p-ta A. IANCU nr.10,
tel: 057/254686; fax: 057/254745 str. CLOSCA nr. 3,
tel/fax: 057/212262 magazin ZIRIDAVA, parter,
e-mail: gsmcente@arad.ro

GSM CENTER

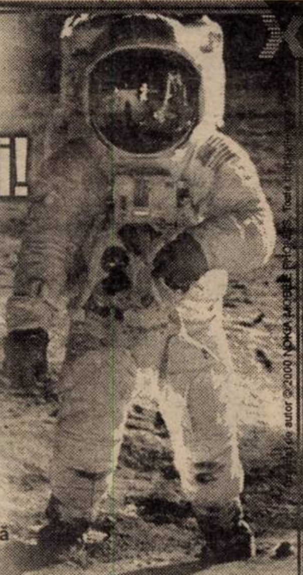

Nu rata oferta lunii!

NOKIA 5110 **19 $****

Mitsubishi Trium*** **5 $****

Oferta CONNEX valabilă până la 30 noiembrie. Primeşti 50 % reducere la abonament timp de 3 luni, lunile a 7-a şi a 13-a sunt fără plata abonamentului şi primeşti o cartelă reîncărcabilă Kamarad* cadou.

*Conţine un credit iniţial de 1 $. Activarea cartelei până la data de 8 decembrie atrage primirea unui credit suplimentar de 4 $.

Mag. Quasar,
Piața A. Iancu,
nr.10, tel.: 211.822.

QUASAR

dealer autorizat CONNEX

Design by Idoo@adeva.ltruc.ro

**Preţul nu conţine IVA. ***În limita stocului disponibil şi numai cu conectare la reţeaua, Connex.

EASTERN TECHNOLOGY S.R.L.

societate comercială cu capital integral elvețian, desfășurând activități de producție electronică, test și cercetare pentru piața UE și Elveția,

ANGAJEAZĂ:
- OPERATOARE MONTAJ
- OPERATOARE FINISAJ

Cerințe:
- ▼ studii liceale
- ▼ disponibilitate la program de lucru prelungit
- ▼ îndemânare, răbdare, acuitate vizuală foarte bună

Firma are în prezent peste 150 de angajați, dezvoltarea sa dinamică impunând dublarea lor până la sfârșitul anului.

Compania oferă salarii atractive, asigură instruire și transport.

Cererile de angajare se pot completa la sediul nostru din Zona Parc Industrial, F. N.

Relații suplimentare se pot obține la telefon 285944, 285914.

DEPOZITUL CONSTRUCTION HOUSE

Arad, str. Pădurii nr. 49, tel.:254457

VINDE DIN STOC LA PREȚURI DE DEPOZIT!

☐UȘI METALICE (UȘI BLINDATE) ☐Tablă zincată ☐Oțel beton ☐P.C. ☐Placaj ☐PFL ☐PAL ☐BINALE (uși, ferestre - peste 20 modele) ☐Podele și lambriuri din brad ☐Parchet - fag ☐CAHLE TERACOTĂ (mecanice și manuale) ☐Cărămidă șamotă ☐ȚIGLĂ - Târnăveni ☐Plăci azbociment ☐Bitum ☐Carton asfaltat ☐Carbid ☐Electrozi

PROGRAM:
LUNI-VINERI 8.00-17.00
SÂMBĂTĂ: 8.00-12.00

Ofertă specială
- LAMBRIURI PVC
- RIGIPS import
- VATĂ MINERALĂ import

VIZITÂND DEPOZITUL NOSTRU VĂ PUTEȚI CONSTRUI O CASĂ LA UN PREȚ ACCESIBIL

DORIȚI O TÂMPLĂRIE MODERNĂ PENTRU CASA DVS.?

Tel. 210280

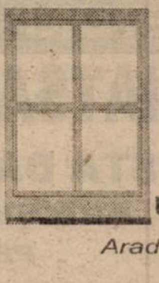

- *Preferați ca această tâmplărie PVC cu sticlă termopan să fie de calitate și din import?*

Apelați la: **EXCLUSIV AL - PLAST**

- *Casa dvs. poate avea de astăzi:*

UȘI, FERESTRE CU STICLĂ TERMOPAN!

Arad, str. Pădurii nr. 91A, tel./fax: 210280

AICI TOTUL ESTE IEFTIN
ȘI DE O CALITATE DEOSEBITĂ!

(973863)

S.C. INSTALSAN CONSTRUCTION COMPANY

ARAD, STR. PĂȘUNII
(spre Piața Soarelui) nr. 13, MICĂLACA
(aproape de cimitir) a deschis un

DEPOZIT DE MATERIALE

DE CONSTRUCȚII:

■ PAL ■ PFL ■ PLACAJ
toate grosimile
■ SOBE TERACOTĂ ■ UȘI ■ FERESTRE
■ BITUM ■ CARTON ASFALTAT
■ ȚIGLE ■ COAME ■ UȘI METALICE

INSTALAȚII SANITARE:

■ GRESIE ■ FAIANȚĂ
■ OBIECTE SANITARE

TELEFON 259088

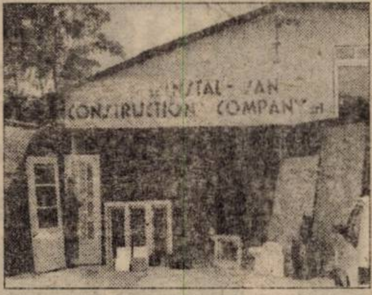

PROGRAM zilnic: 8,00 - 16,00
sâmbătă: 8,00 - 13,00

DECEMBRIE, Luna Cadourilor,

începe cu cea mai mare **SURPRIZĂ** pentru

TOATE DOAMNELE ȘI DOMNIȘOARELE din Arad!

Vrei să fii **ALTFEL**? ☛ **FASCINANTĂ și IREZISTIBILĂ?**

Vrei să ai un **NOU LOOK?**

NIMIC MAI SIMPLU!!

URMĂREȘTE-ȚI INTERESUL!

Au mai rămas 14 zile!

De la 1 decembrie, DORINȚELE TALE SE VOR ÎMPLINI!!!!

FIRMĂ DE PRODUCTIE MATERIALE PUBLICITARE

angajează

Director (GD)

Cerințe:
- studii superioare sau medii
- cunoştinţe operare PC
- persoană energică, dinamică
- experiență în coordonarea unei echipe
- vârstă maximă 35 ani
- carnet de conducere
- domiciliul stabil în Arad

Secretară (GS)

Cerințe:
- studii medii sau superioare
- cunoştinţe operare PC (Word, Excel)
- cunoştiinţe de contabilitate primară
- aspect fizic plăcut
- seriozitate
- vârsta maximă 28 ani
- domiciliu stabil în Arad

Se oferă -un mediu de lucru dinamic și motivațional, şansele unei cariere profesionale de excepție, un cadru profesional modern, posibilități de training, salariul adecvat poziției ocupate.

Dacă sunteți interesat trimiteți o scrisoare de motivație însoțită de CV-ul dvs., menționînd codul postului pentru care aplicați până la data de 22.11.2000, la numărul de Fax: 057/210645.

Nu se iau în considerare CV-urile trimise după această dată.

SEX
BIZAR
ABSOLUT NOU
891 888
AMATORILOR DE SENZAȚII TARI

[redacted]

TELEFOANE MOBILE

OFERTA DE TOAMNĂ:

100$**
NOKIA 6110
100$**
NOKIA 6150
100$**
PANASONIC GD90
MOTOROLA d520
100$**
ERICSSON T18
10$**
ERICSSON A1018
10$**
ALCATEL DB
GRATIS

Oferta CONNEX valabilă până la 30 Noiembrie: Primeşti 50% reducere la abonament timp de 3 luni, lunile a 7-a şi a 13-a sunt fără plata abonamentului*** şi primeşti o cartelă reincărcabilă Kamarad* cadou.

Bd. Revolutiei nr. 83 în incinta MAGAZINULUI COMSIM LG
Tel. 092.292.596, 057/280.085, 092.492.843

S.C. DIANET COMPUTERS S.R.L.

dealer autorizat CONNEX

Drepturi de autor ©2000 Nokia Mobile Phones. Toate drepturile rezervate.

NEGA Computer
tel.252840
str.Cosbuc 21
nega@arad.ro
www.negacomputer.arad.ro

hp Canon Genius Seagate
retele
intel Quantum MOTOROLA AMD
calculatoare
CREATIVE.COM ADI TARGA LEXMARK
service
imprimante
accesorii

Ofertă specială: Canon BJC 2100 la doar 69 USD + TVA
* valabil în limita stocului disponibil

Universitatea de Vest
VASILE GOLDIŞ Arad

anunţă scoaterea la concurs a următoarelor posturi:

SECRETAR-ŞEF - la Facultatea de Ştiinţe Umanist-Creştine şi Facultatea de Drept
Condiţii:
▼ studii superioare
▼ cunoştinţe pe calculator
▼ cunoaşterea unei limbi de circulaţie
▼ disponibilitate la program prelungit

SECRETAR - la Facultatea de Marketing
REFERENT - Serviciul Resurse Umane - cu studii superioare economice
ANALIST PROGRAMATOR - Serviciul Resurse Umane

Informaţii suplimentare la telefon 285.891 şi 280.335, 092.200.164.

ALCATEL

ALCATEL NETWORK SYSTEMS ROMÂNIA

Suntem în căutare de personal pentru următoarele poziţii în Timişoara:

CENTRUL DE FORMARE

Ingineri Formatori (ref. CF-IF) - pregătesc şi ţin cursuri în domeniul tehnic
- Studii Superioare în Automatizări şi Calculatoare sau Telecomunicaţii. Media generală a anilor de studii - minim 8.
- Experienţa pedagogică sau curs pedagogic
- Cunoştinţe UNIX prezintă avantaj.
- Limba engleză nivel avansat. Cunoştinţe de alte limbi prezintă avantaj.
- Permis de conducere clasa B.

DEPARTAMENTUL INDUSTRIAL

Inginer Testare (ref. DI-ITE) - întreţine echipamentele de test, instalează şi verifică programele de test, urmăreşte producţia.
- Inginer Electronică şi Telecomunicaţii sau Calculatoare
- Cunoştinţe de limba franceză şi engleză
- Disponibilitatea de a lucra în schimburi

Trimiteţi CV şi scrisoare de intenţie (inclusiv ref. poziţiei vizate) în limba română şi engleză (pt ref. CF-IF), o fotografie tip buletin, copie după diplomă, copie dupa foaia matricolă (sau adeverinţa cu mediile anuale) până la 1 dec. 2000 la sediul firmei, dep. Resurse Umane, str. Gh. Lazăr 9, Timişoara-1900, fax(056)-191015, sau email daniel.tiriteu@alcatel.fr Relaţii la tel. (056)-191515 int.172. Vor fi contactate numai persoanele care corespund cerinţelor firmei.

S.C."BENDEA"S.R.L.

VINDE PRIN MAGAZINELE
din B-dul Revoluţiei 26-38,
Telefon: 231853;
Liviu Rebreanu 68,
Telefon: 250905

CONTOARE
APĂ CALDĂ ŞI RECE
- 440.000 lei/buc.

- GRESIE color cal. I
  - preţ de fabrică, adaos 0
- FAIANŢĂ color cal. I
  - preţ de fabrică, adaos 0
- BATERII BAIE
- Obiecte sanitare
- Căzi baie
- BOILER ■ Fitinguri
- ŢEAVĂ ZINCATĂ ŞI NEAGRĂ
- ŢEAVĂ PVC colac PE 20-63 şi fitinguri aferente
- TABLĂ ZN decapată şi NG
- Ţeavă HENCO şi FITINGURI
- CARBID ■ TUBURI PVC
- ŢEAVĂ DIN CUPRU şi fitinguri din cupru.

(5550949)

EST TRANS CONSTRUCT
MĂSURA ECONOMIEI TALE
REPREZENTANT AL GRUPULUI
TONDACH AUSTRIA

ARAD
CALEA RADNEI
NR.262
MICALACA
TEL/FAX:057/259083
TELEFON:057/252258

TENTATIA E MARE... INCEARC-O !

VINDE DIN STOC ŞI PREIA COMENZI ŢIGLE CERAMICE CAL. I Tip JAMINA

PREŢURI NOI LA AUTOTURISME

S.C. IATSA S.A. ARAD

SINGURUL DEALER AUTORIZAT din oraşul Arad de către AUTOMOBILE DACIA S.A. Piteşti pentru vânzarea de autoturisme DACIA de orice tip.

(FOSTA DACIA SERVICE ARADUL NOU)

AUTOTURISMELE SE VÂND ŞI ÎN RATE PE O PERIOADĂ DE 5 ANI

IATSA S.A. ARAD
- EFECTUEAZĂ LUCRĂRI DE REPARAŢII mecanice, tinichigerie, vopsitorie, echipament electric şi electronic având personal cu experienţă în domeniu.
  Se acordă garanţie pentru lucrările efectuate utilizând piese şi materiale cu certificate de calitate.
- EFECTUEAZĂ REVIZII TEHNICE în perioada de garanţie şi postgaranţie, fiind autorizată de către AUTOMOBILE DACIA SA PITEŞTI.
- EXECUTĂ INSPECŢII TEHNICE PERIODICE (ITP) între orele 8 - 18.
- MONTEAZĂ suprastructuri pentru autoutilitare DACIA 1304 şi 1307, alarme auto, radiocasetofoane - boxe, închideri centralizate, proiectoare, trape etc.
- VINDE PIESE DE SCHIMB cu şi fără montaj prin magazinul propriu pentru autoturismele DACIA, DAEWOO şi OLTCIT.
- VINDE orice autoturism din gama DAEWOO, inclusiv în rate şi leasing.
- VINDE automobile ARO.

NOU!
Vinde camionete "TATA" import INDIA

Înainte de a vă decide să cumpăraţi un autoturism,
VIZITAŢI IATSA ARAD ŞI VEŢI AVEA SURPRIZA UNOR PREŢURI DE EXCEPŢIE!!!

INFORMAŢII LA TELEFON: 287366 sau 950

Noi locuri de munca la Leoni Wiring Systems Arad

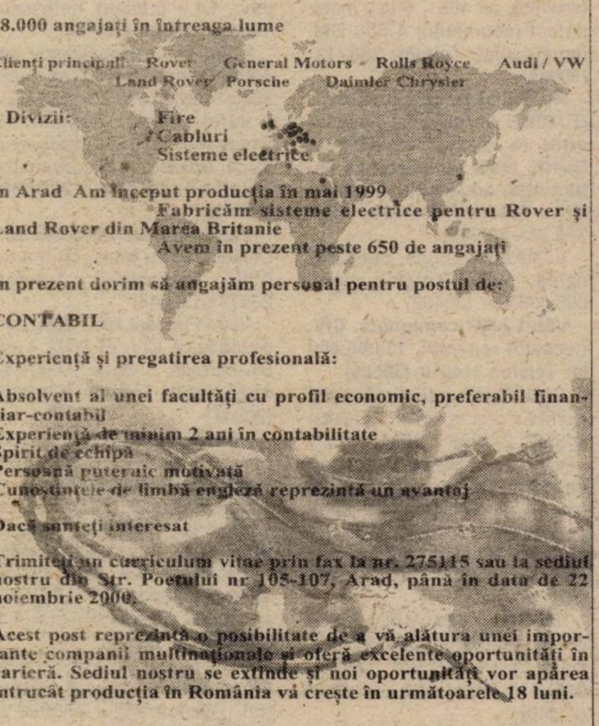

18.000 angajați în întreaga lume

Clienți principali: Rover General Motors - Rolls Royce Audi / VW Land Rover Porsche Daimler Chrysler

3 Divizii: Fire
Cabluri
Sisteme electrice

În Arad Am început producția în mai 1999
Fabricăm sisteme electrice pentru Rover și Land Rover din Marea Britanie
Avem în prezent peste 650 de angajați

În prezent dorim să angajăm personal pentru postul de:

CONTABIL

Experiență și pregatirea profesională:

Absolvent al unei facultăți cu profil economic, preferabil financiar-contabil
Experiență de minim 2 ani în contabilitate
Spirit de echipă
Persoană puternic motivată
Cunoștințele de limbă engleză reprezintă un avantaj

Dacă sunteți interesat

Trimiteți un curriculum vitae prin fax la nr. 275115 sau la sediul nostru din Str. Poetului nr 105-107, Arad, până în data de 22 noiembrie 2000.

Acest post reprezintă o posibilitate de a vă alătura unei importante companii multinaționale și oferă excelente oportunități în carieră. Sediul nostru se extinde și noi oportunități vor apărea întrucât producția în România va crește în următoarele 18 luni.

THE QUALITY CONNECTION
LEONI
Wire-Cable-Wiring Systems

Camera de Comerț, Industrie și Agricultură a județului Arad angajează:

Director pentru Direcția Târguri-Expoziții

Condiții:
- Studii superioare
- Cunoașterea a cel puțin uneia din următoarele limbi de circulație internațională: germană, engleză, italiană
- Vechime în muncă minim 5 ani
- Cunoștințe operare PC (Word, Excell, Internet)
- Capacitate bună de concepție, coordonare, comunicare
- Se apreciază experiența în munca de conducere a unei echipe și derulare de proiecte
- Domiciliul în municipiul Arad

Organizatori Târguri-Expoziții

Condiții:
- Studii superioare
- Cunoașterea a cel puțin uneia din următoarele limbi de circulație internațională: germană, engleză, italiană
- Spirit inovativ
- Cunoștințe operare PC (Word, Excell, Internet)
- Capacitate de lucru în echipă, rezistență la stres, bună capacitate de comunicare
- Domiciliul în municipiul Arad

Pentru înscrierea la concurs se vor depune următoarele documente până la data de 27.11.2000:

-Cerere
-Curricullum Vitae în limba străină cu care se candidează
-Listă de referințe
-Fotografie

Selecția va avea loc joi 30.11.2000, ora 10.00, la sediul CCIA Arad, din str. Cloșca nr.5.
Informații suplimentare la tel: 253200, dl. Lucian Palcău

CONTOARE DE APA NUMAI LA

ISO 9001 KEMA

aem

O idee excelentă ! Montat în locuința Dvs., investiția se amortizează în jumătate de an. Contoarele noastre de apă rece și caldă corespund standarelor interne și internaționale, sunt de nivel european și sunt omologate și acceptate de BRML.
La cerere, asigurăm și montarea contoarelor !

Calea Buziașului 26 TIMIȘOARA Internet: http://www.aem.ro
e-mail:Sales@aem.ro.
ARAD, magazinul „Luxten Lighting"
Str. Horia 11 TEL. 057 / 255 274

Vindem
TREI STAȚII EMISIE-RECEPȚIE
Motorola P110 cu încărcător.
Telefon 210.776.

Anunț publicitar

Consiliul Local al Municipiului Arad

ORGANIZEAZĂ

„Repetarea licitației publice deschise fără preselecție" pentru „Achiziționarea unui imobil cu destinația locuințe sociale":

PERSOANA JURIDICĂ ACHIZITOARE: Consiliul Local al Municipiului Arad, Bd. Revoluției nr. 75, telefon 057-281850

SURSA DE FINANȚARE: Alocații de la bugetul local

OBIECTUL LICITAȚIEI: Imobil cu destinație locuințe sociale

FORMA LICITAȚIEI: Deschisă fără preselecție

CONDIȚII DE PARTICIPARE: Surpafață utilă apartamente de 2200 mp
Suprafață desfășurată de 3250 mp

DOCUMENTELE LICITAȚIEI se pot procura contra cost (150.000 lei) începând cu data: 17 noiembrie 2000

OFERTELE SE VOR DEPUNE LA Primăria Municipiului Arad, camera 5, până la data de 27 noiembrie 2000, ora 11,00.

Deschiderea licitației va avea loc la sediul persoanei juridice achizitoare, la data de 27 noiembrie 2000, ora 12,00.

S.C. „AUTOMOBILE DACIA PITEȘTI"

prin

S.C. „AUTOSERVICE CÂMPUL LINIȘTII" S.R.L.

Arad, str. Câmpul Liniștii, nr. 1
(Vizavi de Vama de interior Arad)

Vinde toate tipurile de DACIA

- ● Executăm garanții la autoturismele Dacia vândute de orice dealer din țară
- ● Montăm suprastructuri 1304 - 1307
- ● Montăm sisteme de alarmă și radiocasetofon
- ● Închidere centralizată

TELEFON
212.959
212.995
092.826.559

(1462736)

SC Montavid Serv SRL

vă oferă posibilitatea RECUPERĂRII LEGALE A CREANȚELOR DUMNEAVOASTRĂ ce le aveți la o persoană fizică sau juridică din UNGARIA.

Putem furniza informații cu privire la situația financiară a partenerilor din Ungaria cu care doriți să intrați în contact.

SC Montavid Serv SRL

Tel./fax 059/414.808 sau 093/966,997

AGENTIE DE PUBLICITATE

angajează

SECRETARĂ (MS)

Cerințe:
- studii medii sau superioare
- cunoştințe operare PC (Word, Excel)
- cunoştiințe de contabilitate primară
- aspect fizic plăcut
- seriozitate
- vârsta maximă 28 ani
- domiciliu stabil în Arad

Se oferă -un mediu de lucru dinamic şi motivațional, şansele unei cariere profesionale de excepție, un cadru profesional modern, posibilități de training, salariul adecvat poziției ocupate.

Dacă sunteți interesată trimiteți o scrisoare de motivație însoțită de CV-ul dvs., menționînd codul postului pentru care aplicați până la data de 22.11.2000, la numărul de Fax: 057/210545.

Nu se iau în considerare CV-urile trimise după această dată.

CAMERA DE COMERȚ ARAD

CCIA Arad a demarat lucrările de proiectare a primei hale expoziționale din cadrul viitorului Complex Expozițional Arad.

Pentru cofinanțarea etapei I (hală expozițională) Camera de Comerț este în tratative cu Consiliul Local Municipal și cu Consiliul Județean Arad.
De asemenea, CCIA Arad invită pe toți membrii săi sau alți agenți economici care sunt interesați în orice fel de participare la realizarea investiției să se adreseze în scris, prin e-mail sau fax secretariatului CCIA Arad până la data de 01 dec. 2000, urmând ca, imediat după această dată, să fie convocată o întâlnire cu cei interesați.

Persoana de contact: Vicepreședinte Lucian PALCĂU
Tel. 057/253.000
Fax. 057/254.200
E-mail: ccia@arad.ro

ANIVERSĂRI

„LA MULȚI ANI"
sănătos să ne crești, bine să înveți, bucurie în inimile noastre să aduci, iubitul nostru
FLORIN PĂDURE.
Cu toată dragostea: bunicii Vasile și Ana din PÂNCOTA, tușa Lăcrimioara cu familia, fratele tău Adi cu părinții.

VÂNZĂRI APARTAMENTE O CAMERA

Vând garsonieră, confort I, Confecții, parter înalt, impecabilă. Telefon 094.988.840. (30785)

Vând apartament în bloc, confort sporit, ultracentral, zona Horia, compus din una cameră și dependințe. Telefon 253070; 253218 sau 255344. (30307)

Vând apartament o cameră, decomandat, Micălaca bl. 545, et. III, ap. 16, preț 9.650 DM, negociabil. Telefon 532170; 092.356.215. (30553)

Vând garsonieră cameră, hol, baie duș, Patria, bloc B2-1, etaj I, central (zona Romanilor), 4.800 DM. Telefon 237048. (30628)

Vând garsonieră cf. I, îmbunătățiri, Micălaca, bl. 242, ap. 10. Telefon 272666, seara. (30643)

Vând garsonieră cf. I, Confecții, îmbunătățită, et. IV sau schimb cu casă. Informații Pecica, telefon 468645. (30735)

Vând apartament, cameră, bucătărie, Palatul Cenad, 17.000 DM. Telefon 253786. (30792)

Vând garsonieră, Micălaca 500, 8.200 DM. Telefon 219409;262578. (30697)

Vând garsonieră Bușteni, îmbunătățiri, 10.500 DM. Telefon 270856. (30633)

Vând garsonieră, str. Simfoniei, bl. 243, confort I, et. II, îmbunătățită recent (gresie, faianță, balcon închis gresiat, telefon, cablu), bloc cu contorizare, 9.000 DM, negociabil. Telefon 095. 513.104. (f.1463088)

Vând garsonieră cf. I, îmbunătățit, Micălaca, 7.000 DM. Telefon 092 624 654. (30123)

Vând (schimb cu garsonieră Vlaicu), apartament 1 cameră, mobilat, îmbunătățit, etaj IV, Micălaca, bloc 154, ap. 18 (stația Miorița), 10.000 DM negociabil. Telefon 285056. (30907)

Vând apartament 1 cameră, Grădiște, parter, gaz, telefon, cablu; preț avantajos. Telefon 250454. (30927)

Vând apartament cu o cameră, îmbunătățit, Grădiște. Telefon 235065. (30937)

Vând garsonieră etaj II, central, 9.500 DM. Telefon 095. 595.907. (30948)

Vând apartament 1 cameră, recent îmbunătățit. Telefon 264763. (30962)

Vând (închiriez) apartament o cameră, Vlaicu. Telefon 248581, 094 522 645.

VÂNZĂRI APARTAMENTE DOUĂ CAMERE

Vând apartament 2 camere, 4/4, bl. 310, sc. B, ap. 18, 15.000 DM, negociabil. Telefon 237636. (30440)

Vând apartament 2 camere, zona 300, pe mal, bloc 366, parter, proaspăt zugrăvit, geamuri termopan, ușă blindată, bucătărie modificată, 72 mp, preț negociabil 17.500 DM. Telefon 093.631.003. (30600)

Vând ieftin apartament 2 camere, Micălaca. Telefon 259232 după ora 17. (30609)

Vând apartament 2 camere, decomandate, et. 6, bl. 44, Polivalentă, cu (fără) garaj, panoramă deosebită Mureș. Telefon 270837. (30685)

Vând apartament 2 camere, parter, decomandat, Micălaca 300, 14.700 DM. Telefon 279718, 094 542 931. (30737)

Vând 2 camere Vlaicu, confort 2, 10.500 DM. Telefon 270856. (30633)

Vând apartament două camere, Vlaicu, parchetat, contorizat, zonă liniștită. Telefon 244100, 093.956.371. (30807)

Vând 2 camere Grădiște, 10.500 DM și centru, 12.000 DM. Telefon 253364. (30633)

Vând apartament 2 camere, contorizat, baie cu geam, Vlaicu, 9.500 DM. Telefon 213113. (29808)

Vând apartament 2, 3 camere, centru și Micălaca. Telefon 212474. (30020)

Vând apartament 2 camere, str, Predeal, bloc 8, nr. 9/A, sc. E, ap. 2. Telefon 247308, după ora 12. (30636)

Vând urgent apartament 2 camere, semidecomandat, etaj 3/4, Vlaicu - zona Lebăda, 16.000 DM negociabil. Telefon 057 - 271902; 093.411.918. (30844)

Vând urgent apartament 2 camere, semidecomandat, etaj 2, bloc cărămidă, garaj autorizat, str. Tudor Vladimirescu, preț 21.000 DM negociabil. Telefon 057 - 271902; 093.411.918. (30844)

Vând apartament 2 camere, etaj I, în curte la CEC-ul nou. Telefon 233827. (30830)

Vând apartament 2 camere, etaj III, vedere spre mal, str. Praporgescu, nr. 13-15. Telefon 219586 sau 095.314.530. (30878)

Vând apartament 2 camere, etaj I, zona III. Telefon 267793. (30922)

Vând apartament 2 camere, parter, spațios, zona UTA, ideal, firmă, birouri, cabinet etc, 23.000 DM negociabil. Telefon 289678 sau 276766. (30933)

Vând apartament 2 camere, str. Traian Moșoiu. Telefon 250348, Arad. (30971)

Vând apartament 2 camere, parter, zona Fortuna. Telefon 094.600.475. (30993)

VÂNZĂRI APARTAMENTE TREI CAMERE

Ocazie! Vând apartament 3 camere, 120 mp, ultramodern, geam termopan, mobilat total sau parțial, stil occidental, zona Vlaicu, vizavi de Supermarket Standard. Telefon 092.267.601. (30498)

Vând urgent apartament central 3 camere, etaj I. Telefon 094.775.108; 213326. (30493)

Vând apartament 3 camere, complet îmbunătățit, garaj, Micălaca, bloc 572, convenabil. Telefon 092.431.955, 234630, 265018. (30626)

Vând apartament 3 camere, et. II, 6 Vânători (lângă Autogară). Telefon 252079, 222021. (30193)

Vând apartament 3 camere, bucătărie 3/4, complet îmbunătățite, parter înalt, Faleză Sud. Telefon 277067. (30813)

Vând apartament 3 camere, et. III, Vlaicu, str. Dorului, 15.500 DM. Telefon 213113. (29808)

Vând apartament 3 camere decomandate, etaj I. Telefon 267896. (30904)

Vând apartament 3 camere, bun privatizare, 75 mp. Telefon 282443. (30936)

Vând apartament 3 camere, decomandate, etaj I, 2 balcoane, îmbunătățit, garaj, 18.500 DM. Telefon 212038; 092.315.686. (30943)

Vând apartament 3 camere, etaj II, confort I, zona Aradul Nou. Telefon 287102. (30963)

VÂNZĂRI APARTAMENTE PATRU CAMERE

Vând apartament 4 camere, decomandat, et. II, Miorița, îmbunătățit. Telefon 263432, 094 985 078. (30330)

Vând apartament 4 camere, 2 băi, terasă, balcon, garaj, anexă (la parter) și pivniță, 219 mp, preț 78.000 DM, zonă excelentă. Telefon 093 366 175.

Vând apartament 4 camere, 175 mp, subsol 38 mp, Bd. Revoluției. Telefon 057 - 256666. (30228)

Vând apartament 4 camere, 2 băi, 2 balcoane, garaj contorizat, Vlaicu, bloc J-3, ap. 3, etaj I. Telefon 276862; 093.268.380. (30617)

Vând apartament 4 camere în asociație, zona Vilelor. Telefon 092.606.527; 90.000 DM. (30834)

VÂNZĂRI CASE

Vând casă mare, perfect întreținută, 4 camere, 2 băi, gaze, încălzire, 2 garaje, dependințe, Aradul Nou. Telefon 057-286505.

Vând casă mare (2 apartamente) Mioriței. Telefon 251042; 094.397.419.

Vând jumătate casă, intrare separată. Telefon 251042; 094. 397.419.

Vând urgent casă mare, anexe, teren 3.000 mp, pe deal, renovată 1998, Șiria, str. I. Rusu Șirianu nr.171. Telefon 094. 545.778. (30424)

Vând casă mică, loc pentru construit, Micălaca, apă, gaz, canalizare, 600 mp. Telefon 092.857.550. (30221)

Vând casă, grădină, Curtici, str. Crișan nr. 96. Telefon 464719. (30185)

Vând casă în Bătania (Ungaria). Telefon 092 275 562. (30679)

Vând casă în Gai, str. Căltunaș nr. 19. (30765)

Vând casă, ieftin, în Chișineu Criș, str. George Coșbuc nr. 40. Telefon 095.401.218. (Ag. Criș.)

Vând (schimb) casă central, gaz, curte comună, 13.500 DM. Telefon 232943. (29410)

Vând sau schimb cu apartament în Arad, casă mare, grădină, brutărie în Sebiș, județul Arad, (variante). Telefon 095.608.147. (28298)

Vând casă, comuna Felnac, 28.000 DM. Telefon 411219. (30296)

Vând casă, Calea Victoriei, grădină, garaj, magazin stare funcționare cu 2 intrări + bun privatizare. Telefon 230401. (30236)

Vând casă 4 camere, baie, încălzire proprie, comuna Iratoș. Telefon 240944. (30354)

Vând casă zona gării Sântana, apă, gaz, pământ. Telefon 095.619.749. (44314141)

Ofer spre vânzare casă compusă din 2 corpuri, încălzire pe gaz, grădină, str. Stan Dragu, nr. 12. Relații telefon 094. 620.023. (30437, 438)

Vând vilă P+1, grădină, lângă Banca Religiilor; negociabil. Telefon 231786. (30492)

Vând casă 3 camere, baie, bucătărie, str. Dacilor, 100.000 DM. Telefon 213113. (29888)

Vând casă mare, anexe, grădină, cu numai 13.000 DM negociabil, localitatea Zădăreni, nr. 336. (30632)

Vând casă în Cartierul Funcționarilor, 3 camere, bucătărie, baie, cămară, pivniță, bucătărie de vară, garaj. Telefon 222205. (30412)

Vând casă în construcție, cu grădină 625 mp, în Pârneava, str. Clujului, nr. 21. Telefon 251449. (30659)

Vând casă în Livada, nr. 246, cu grădină mare. Informații nr. 262. Telefon 057 - 412150. (30775)

Vând casă tip vilă D+P+M, în roșu, 1100 mp, cu grădină, toate facilitățile, zona spital județean, str. Clujului nr. 27. Telefon 092.967.646. (30851)

Vând casă comuna Zimandul Nou nr. 159, 10.000 DM + 10 DM/mp teren. Telefon 231279; 094.608.041.

Vând casă localitatea Tisa Nouă. Telefon 244011; 094. 606.949; 095.614.880. (30873)

Vând casă 5 camere, dependințe, depozit 70 mp, canalizare proprie, lângă șosea (Sânicolau Mic), posibilități privatizare; preț convenabil. Telefon 095. 569.209. (30908)

Vând casă nouă în Sâmbăteni, cu apartament 2 camere + diferență, Arad. Telefon 216146, 095.879.354. (30938)

Vând casă Vladimirescu, 4 camere, baie, gresie, faianță, garaj, gaz, cablu, 2 curți, fără grădină. Telefon 514542. (30950)

Vând apartament în vilă ultracentral + garaje, 90.000 DM. Telefon 221467. (30952)

Vând casă 3 camere, baie, bucătărie gresie, faianță, lambriuri, curte, grădină. Informații str. Pescăruș nr. 17 A. Telefon 278221. (30959)

Vând casă cu etaj, central, singur; 58.000 DM. Telefon 222373. (30961)

Vând (schimb) casă Livada, cu loc de casă Grădiște; variante. Telefon 277818; 243492. (30975)

VÂNZĂRI SPAȚII

Vând (închiriez) SPAȚII COMERCIALE (producție), toate la un loc. Telefon 092.621.961. (30272)

Vând SPAȚII COMERCIALE, zonă ultracentrală. Telefon 093.253.651. (30803)

Vând SRL cu unitate de alimentație publică. Telefon 092 349 104, 278806, orele 10-14. (30741)

Vând urgent spațiu comercial sau producție 540 mp + apartament de serviciu 3 camere, bloc în Șiria. Telefon 094.545.778. (30424)

Vindem sau închiriem societate comercială cu multiple întrebuințări (bar, discotecă, birouri sau producție). Telefon 250692, 412119. (30698)

Vând gheretă Piața Miorița Micălaca, specific carne. Informații telefon 094.606.972, AF „Bara". (30662)

Vând (închiriez) spațiu comercial toate dotările, 850 mp. Telefon 094.798.000. (29645)

Vând club internet cu 8 calculatoare. Telefon 275842. (30921)

VÂNZĂRI TERENURI

Vând TEREN la DN.79, Chișineu Criș, bun pentru privatizare. Telefon 095.401.218. (Ag. Criș.)

Vând TEREN INTRAVILAN, 590 mp, central. Telefon 093.290.155.

Vând loc de casă 1.850 mp, pe strada principală. Informații str. Steagului nr. 82/A. (30094)

Vând 3,5 ha pământ aproape de Arad. Telefon 283741. (30795)

Vând loc de casă, intravilan, Nădlac, str. Kogălniceanu nr. 2; preț avantajos. Telefon 234239. (30859)

VÂNZĂRI AUTO

Vând Opel Senator, an fabricație 1990 și Volvo 760 Turbo Diesel, an fabricație 1986, ambele cu CIV. Telefon 092. 381.725

Vând AUTODUBĂ IVECO 3,5 tone. Telefon 093.253.651. (30822)

Vând Peugeot 305 Diesel (schimb), an 1981, 4 uși, motor defect (segmenți), 1.500 DM, înmatriculat. Telefon 286211. (30964)

Nu-ți mai fă griji, CAUCIUCURILE de care ai nevoie, sunt la mine, IEFTINE și BUNE, toate dimensiunile, cu garanție, aduse din GERMANIA. Telefon 259339; 094. 706.321. (29745)

Vând Audi Coupe, persoană fizică, 1987. Telefon mobil 095.633.429. (30462)

Vând ARO camionetă, CIV, necesită reparații, 13.000.000 lei. Telefon 214010. (30560)

Vând Dacia papuc acoperiș aluminiu, preț la vedere. Telefon 246527; 271208. (30034)

Vând Ford Sierra 1992, persoană fizică, pornire telecomandă, turelă, genți aluminiu, sau schimb cu apartament 3 camere în Alfa, exclus parter și etaj IV. Telefon 093.631.003. (30600)

Vând urgent BMW 524, Turbo Diesel, fabricație 1990, înmatriculat, preț 9.500 DM. Telefon 095.818.406; 092.985.943. (30640)

Vând autoutilitară Citroen „C" 15D, Papuc, 1.769 cmc, Diesel, motor Peugeot, an fabricație decembrie 1987, persoană fizică. Telefon 092 725 912. (30684)

Vând Ford Escort Combi, an fabricație 1998, clima, ABS, airbag, 58.000 km rulați, înmatriculat, preț 14.000 DM. Telefon 094 191 507. (30663)

Vând (schimb) Dacia camionetă, numere noi, CIV. Telefon 464027. (30588)

Urgent, vând Renault 18 Diesel, stare foarte bună, 3.200 DM, negociabil. Telefon 287095. (30672)

Vând Dacia Papuc, 2 locuri, acoperită cu fibră, an 1998, înmatriculat persoană fizică. Telefon 094 150 498. (30670)

Vând urgent 2 combine Mercedes 124 CP, 2-3 rânduri, porumb. Telefon 092.210.857, localitatea Șimand nr. 590. (30668)

Vând Dacia sport 1984, stare bună de funcționare, 1.300 DM negociabil. Telefon 093.604.578. (30578)

Vând Golf III, 1993, 1,6 i, servo direcție, ABS, recent adus în țară, 7.500 DM, fără vamă, sau 11.000 DM înmatriculat. Telefon 092.500.283. (30578)

Vând Opel Vectra 1992, impecabil, 126.000 km, central servo direcție, 8.900 DM înmatriculat recent. Telefon 092.500.283. (30578)

Vând BMW 730i, an fabricație 1988. Informații telefon 094. 394.622. (4431426)

Vând Dacia 1310 break, an 1989, stare bună, preț 2600 DM. Telefon 094.558.104; 094. 209.841; 462894. (4058878,79)

Vând Fiat Croma TD, 86, Mazda 86, înmatriculate. Telefon 289975. (29432)

Vând SISTEME pentru încălzit motorul, asigură pornirea la 50° C și sisteme de aer condiționat auto, noi. Telefon 094.791.100. (29849)

Vând Trabant 601 S nerulat (nou), 30.000 km la bord. Telefon 271227. (30569)

Vând ARO 320 camionetă, motor Brașov, stare excelentă, CIV + VT recentă. Telefon 271227. (30569)

Vând Opel Kadet Caravan, an 1988, 1300 cmc, benzină, înscris persoană fizică. Telefon 092.313.228. (30568)

Vând tractor U 650. Telefon 094.764.901. (30606)

Vând Opel Astra și Vectra, an 92, 1,6i, preț 8.300 DM. Telefon 094 929 971. (30711)

Vând Dacia pick-up 1304, an 1997. Telefon 250620. (30719)

Vând VW Transporter 1.600 cmc, 1 t + 6 locuri, neînscris. Telefon 212526. (30742)

Vând TV, motor Brașov, an 1989, Diesel, izoterm, ax dublu spate. Telefon 212526. (30742)

Vând urgent Renault 19 Chamade, an 1991, persoană fizică, extrase, preț convenabil. Telefon 235714, 222890. (30783)

Vând microbuz Mercedes 207 Diesel, pentru transport marfă, 1985, negociabil. Telefon 235231. (30847)

Vând Peugeot 205, 1985, persoană fizică, CIV, VT 2002, 4 uși, 5% benzină, 5 viteze, 2.600 DM negociabil. Telefon 279857. (30841)

Vând Fiat Croma i.e. an 1988, preț 4.700 DM negociabil. Telefon 092.358.202. (30874)

Vând Renault 11 Diesel, an 1986, 4 uși, 5.600 DM, negociabil. Telefon 095.618.890. (30869)

Vând Audi 100 Diesel 1,9, an fabricație 1991, preț 7.700 DM negociabil. Telefon 094.568.885. (30885)

Vând urgent Opel Vectra 2.0.i CD multiple dotări, preț ocazional. Telefon 057 - 276098 și 094.884.809. (30911)

Vând VW Golf III 1600 cmc, fabricație 1994, benzină, înmatriculat recent, cu multe extrase, preț 12.500 DM negociabil. Telefon 095.438.440; 094. 592.275. (30916)

Vând tractor de 28 CP, Holder, cu plug reversibil cu una brazdă + freză. Telefon 093.472.343. (30939)

Vând Renault 18 GTL înmatriculat cu CIV, înscris pe Biserica Penticostală, preț 1.200 DM negociabil. Telefon 095. 628.726. (30957)

Vând Dacia 1300, an 1980, motor Renault, CIV, numere noi, persoană fizică unică, preț negociabil. Telefon 520602. (4431431)

Vând Dacia 1310, recarosată, an 1989, numere + CIV. Telefon 255567; 092.972.084. (30955)

Vând VW Golf an 1986, stare perfectă, numere Germania valabile, 1650 DM negociabil și Dacia 1300, an 1981, CIV, 850 DM negociabil. Telefon 096.231.599; 286856. (30974)

Vând Dacia 1310, an 1985, nr. noi, CIV, preț acceptabil. Telefon 259891. (31007)

VÂNZĂRI ELECTRO

Vindem VITRINE FRIG, CAMERE FRIG, DULAPURI FRIG, garanție. Telefon 281384, orele 8-18. (29895)

Vând frigorifice: 240 litri, 340 litri, 400 litri, COMBINE, ieftine. ȘIRIA, str. 85 Infanterie nr. 1870. Telefon 531312.

Vând TELEVIZOARE, marca LG, noi, diagonala 51-55 cm, diferite modele, import Germania, preț foarte interesant. Telefon 280260. (30564)

Vând TV color, 800.000 lei, mașină spălat automată 1.500.000 lei. Telefon 275681. (30713)

Vând TELEVIZOARE COLOR, diferite modele. Telefon 280260. (30564)

Vând COMPUTER 486-IBM Siemens, diferite configurații, de la 1.800.000 până la 2.200.000 lei, complet, cu monitor, tastatură, mouse. Telefon 280260. (30564)

Vând COMPUTER PENTIUM I - Compaq IBM Fujitsu, diferite configurații, prețul de la 4.000.000 lei, complet, cu monitor, tastatură, mouse. Telefon 280260. (30564)

Noi importăm pentru dumneavoastră cele mai bune TELEVIZOARE COLOR cu telecomandă, la prețuri incredibil de mici. Oferim garanție. Telefon 259339; 094.706.321. (29745)

(Continuare în pagina 21)

(Urmare din pagina 20)

Vând calculatoare PII și PIII, imprimante, camere video digitale, aparate foto Profi și telefoane celulare. Telefon 092. 983.970. (30641)

Vând EXPRESOURI CAFEA PROFESIONALE. Telefon 092.962.123. (29653)

Vând CASE MARCAT FISCALE și CÂNTARE ELECTRONICE, omologate. Telefon 282829; 272727; 281188. (f. 1462937)

Prețul scăzut și consumul redus de energie electrică sunt argumente pentru a achiziționa chiar acum frigorifice nemțești (FRIGIDERE, CONGELATOARE, LĂZI, COMBINE). Oferim garanție. Telefon 259339; 094.706.321. (29745)

MAȘINILE de SPĂLAT AUTOMATE vă garantează spălarea perfectă a rufelor, reducând în același timp consumul de apă și energie. Oferim garanție. Telefon 259339, 094.706.321. (29745)

Vând mașină spălat automată, televizor color, cuptor microunde; garanție. Telefon 284604. (29947)

Vând televizoare color, telecomandă, garanție, 1.800.000-2.500.000 lei. Telefon 219365; 093.380.028. (30304)

Vând televizoare color 37-51-71 cm, teletext, telecomandă. Telefon 264004. (30471)

Vând televizor color, video, cuptor microunde, mașină spălat automată. Telefon 266414. (30502)

Vând mașini de spălat automate, combine frigorifice, congelatoare, televizoare color, modele noi, cu garanție. Telefon 251392. (30801)

Vând LADĂ frigorifică BOCH, un an garanție. Telefon 289667. (28029)

Vând CONGELATOR cu sertare BOCH cu un an garanție, plata eventual în rate. Telefon 289667. (28029)

Vând combină frigorifică PRIVILEG, un an garanție, eventual cu plata în rate. Telefon 274118. (28029)

Vând mașină de spălat automată SIEMENS fabricată an 1999, un an garanție, eventual cu plata în rate. Telefon 289667. (28029)

Vând TV color PHILIPS cu garanție, 100-350 DM. Telefon 274118. (28029)

Vând CD auto, combină muzicală cu CD, boxe audio, amplificator audio, difuzor BAS, video recorder, cuptor cu microunde, aspirator, presso cafea, radio casetofon auto. Telefon 289667. (28029)

Vând LADĂ frigorifică BOCH, un an garanție. Telefon 289667. (28029)

Vând frigider Arctic, TV color, Planar, stereo, TXT, OSD, diagonala 72. Telefon 242697, 095. 790.012. (30631)

Vindem diferite telecomenzi pentru televizor (170.000 lei), video, satelit; componente electronice. Telefon 092 368 868, 095 794 894. (mp)

Vând TV Sony diagonala, 63 cmc, stereo, TXT, afișaj pe ecran, 430 DM. Telefon 095. 260.345. (30770)

Vând 1 congelator 5 sertare, preț avantajos. Telefon 234239. (30859)

Vând congelator 5 sertare, un frigider stare bună. Telefon 220771. (30926)

Vând calculatoare, xeroxuri, imprimante, prețuri începând de la 130 DM. Telefon 093.691.293. (30947)

Ocazie! Vând laptop Pentium I. Telefon 057 - 279108. (30968)

VÂNZĂRI DIVERSE

Vând termotekă Beretta, Nectra, Turbo; contoare și boilere pe gaz. Telefon 253973; 093.727.470. (30751)

Vând garaj tablă, lângă Stadion UTA. Telefon 289590, 095.309.220.

Vând LEMNE FOC TĂIATE, esență tare, orice cantitate. Telefon 276488, Grădiște. (30695)

Vând PLASĂ GARD ZINCATĂ și NEAGRĂ, toate dimensiunile; CUIE; PLASĂ RABITZ; TABLĂ DECAPATĂ 0,4 și 1 mm; TABLĂ ZINCATĂ 0.4, ȚEAVĂ PĂTRATĂ, SÂRMĂ NEAGRĂ și ZINCATĂ, COTURI, BURLANE, str. Vrabiei, nr. 4. Telefon 289997. (30690)

Vând POMI FRUCTIFERI diferite specii. Telefon 535058; după masa orele 16-20, telefon 535000. (30701)

Vând mobilă bucătărie italiană, excelentă. Telefon 092.210.857. (30668)

Vând termoteka Ariston, Beretta, 24 KW Turbo. Telefon 254411. (30419)

Vând filodendron, trandafir japonez, colocazia și ficus de 4 m. Telefon 095.638.037, după ora 15. (4433352)

Vând LEMNE FOC, esență tare, orice cantitate, domiciliul clientului. Telefon 277027. (30551)

Vând LEMNE FOC, esență tare, orice cantitate, domiciliul clientului. Telefon 245248. (30551)

Vând LEMNE de FOC, la domiciliul clientului. Telefon 214010. (30560)

Vând cățel Brac German, păr sârmos, 3 luni, linie italiană. Telefon 092 725 912. (30684)

Vând: ușă bloc intrare stejar, 3 baterii + 2 baterii duș, frigider. Telefon 241497, 095 521 322. (30644)

Vând BETON (asigur transport), BALAST, NISIP. Telefon 094.855.838. (30485)

Vând 4 porci 120-140 kg. Telefon 532125. (30698)

Vând 19 oi țurcane. Telefon 092 203 237. (30724)

Vând sau închiriez mese de biliard nr. 7. Telefon 094.556.653 sau 275726, seara. (30763)

Vând garaj autorizat, din tablă în Grădiște, zona blocurilor O; P; F; N; M. Telefon 094.552.176. (30716)

Vând monument marmură pentru 2 persoane + piramidă; tablouri-goblen. Telefon 280251. (30788)

Vând cazan încălzire centrală, combustibil solid, preț 500 DM. Telefon 057-285777, 094 191 507. (30663)

Vând drujbă STHIL și cositoare iarbă pe benzină. Telefon 274118. (28029)

Vând ceasuri Seiko, originale, automatice (damă, bărbătești). Telefon 253796; 094.952.564. (29445)

Vând mașină de încălzit cu gaz, sau butelie din carbon, nouă, la cutie, accesorii. Informații telefon 279794 sau 094.618.527. (30605)

Vând canapele extensibile, colțare, fotolii pluș, noi. Telefon 264892; 094.478.639. (30254)

Vând EUROBOLȚARI termoizolanți cu certificat calitate, 300x250x200 la 5.700 lei/buc. 1 mc-400.000 lei. Telefon 281491; 092.381.750. (30009)

Vând termoteci gaz, instant, baie, ofer un an garanție. Telefon 092.981.636. (30279)

Vând ouă de prepeliță, pentru diferite tratamente. Telefon 289750. (30179)

Vând mobilă tineret, sufragerie, colțar bucătărie, hol. Telefon 246885. (30696)

Vând podele brad, orice cantitate, 100.000 lei/ mp, lambriuri, șipci. Telefon 095 784 360. (4433357)

Vând ieftin aparat de sudură special pentru tinichigerie auto. Telefon 243424, după ora 17. (30757)

Vând acțini Banca „Phoenix". Telefon 095.590.161. (30750)

Vând porc gras, motocultor, moară boia, ARO 244. Telefon 287041. (30836)

Vând lemn de cireș și nuc, pentru mobilă, Craiova. Telefon 051-412878. (30832)

Vând GRÂU 700 kg, UTVINIȘ. Telefon 270955. (30891)

Vând dormitor nou, esență tare, dulap 4 uși, pat, 2 noptiere. Telefon 267896. (30904)

Vând moară despuiat porumb. Telefon 094.764.898. (30903)

Vând colțar din piele, albastru, Germania, model deosebit. Telefon 278352. (30934)

Vând banzic stas de fabrică, roți 800, abricht 4 cuțite, căsuță 4/5, demontabilă, din lemn. Localitatea Horia, nr. 594. (30925)

Vindem electro-motostivuitoare, electrocompresoare noi și second-hand, din stoc și la comandă. Telefon 217121; 092.315.686. (30943)

Vând TIH 445, banc centicubat, pompe injecție, asistență tehnică TV. Telefon 212038; 092.315.686. (30943)

Vând aparat kebab pe gaz, preț 250 DM. Telefon 057 - 257690. (30945)

Vând 15 to făină. Telefon 093.723.092 și 536206. (30946)

Vând radiatoare pentru baie 120 DM; convector cameră, 220 DM și motoretă Mobra 50 Super, 250 DM. Telefon 237607. (30960)

Vând, închiriez expresoare cafea Saéco. Telefon 270850; 094.635.132. (30967)

CUMPĂRĂRI TERENURI, IMOBILIARE

Cumpăr apartament 3 camere, decomandate, et. I-II, Micălaca, zona 500-300. Telefon 260485. (30764)

Cumpăr apartament 1-2 camere, UTA - Mioriței. Telefon 270872. (30596)

Cumpăr urgent apartament 2 camere, decomandat, etaj 1-3, zonă centrală, plata pe loc; preț rezonabil. Telefon 057 - 237838. (30912)

CUMPĂRĂRI AUTO

Cumpăr remorcă Padiș 500. Telefon 095.412.083. (4431422)

Cumpăr autoturism consum mic (prefer Diesel). Telefon 273726 (după ora 20). (30608)

Cumpăr talon VW Golf II, cu 2 uși. Telefon 094. 265.348; 095.818.305. (30702)

Cumpăr parbriz Oltcit. Telefon 211584. (30970)

CUMPĂRĂRI DIVERSE

Cumpăr grâu panificație, plata pe loc. Telefon 094 784 568, 057-274833. (29992)

Cumpăr porci grași, localitatea Mâsca nr. 307, preț 25.000 lei/kg. Telefon 057/ 531497; 094.774.649. (30467)

Cumpăr cherestea de stejar și brad uscată. Telefon 563045. (30738)

Cumpăr grâu, plata la ridicare. Telefon 094 764 623. (30753)

Cumpăr vaci, vițele, juninci cu plata pe loc. Telefon 095. 390.375. (30760)

Cumpăr porumb și soia. Informații telefon 094 772 259, 095 258 562, 095 527 383. (28256)

Cumpăr diverse materiale construcții: ciment, var, gresie, faianță, fier beton, material lemnos. Telefon 276419. (30733)

Cumpăr pene și coarne cerb. Telefon 623843. (30941)

Cumpăr garaj zona UTA (Z-uri). Telefon 095.602.600. (30993)

Cumpărăm deșeuri de fier vechi și neferoase, cantități mari, preț bun. Telefon 093 404 010.

CERERI ȘI OFERTE DE SERVICII

Angajez VÂNZĂTOARE, cunoștințe în domeniu, magazin alimentar, ALFA. Telefon 094.773.745. (30811)

Angajăm VÂNZĂTOARE program NON STOP. Telefon 094.926.601. (30810)

SC „ELECTRICA" SA angajează: CONTABIL evidență primară, cerințe: vechime minim 5 ani, studii medii economice; MECANIC AUTO, cerințe carnet șofer profesionist, cu gradele B, C, E. Telefon 252020. (30619)

FIRMĂ ÎNCĂLȚĂMINTE angajează CROITORI PIELE, CUSĂTOARE MAȘINĂ, EXPERȚI ÎN MONTAJ. Informații telefon 256258, orele 7-15. (30666)

„TOMAIFICIO VENEZIANO" angajează MECANIC pentru mașini încălțăminte. Salar avantajos. Telefon 254233. (30425)

Angajez VÂNZĂTOARE. Informații telefon 094.887.984, orele 8-20. (30857)

Angajez MAȘINISTE încălțăminte. Telefon 278766 sau 094.776.732. (30854)

Angajez ASISTENTĂ FARMACIE sau FARMACISTĂ. Telefon 095.106.364. (30897)

SOCIETATE COMERCIALĂ angajează CONTABILĂ. Telefon 256829. (30896)

Angajăm ELECTRICIAN cu program normal și MECANIC AUTO după orele de lucru. Telefon 256829. (30896)

Angajăm PATISERI și BRUTARI (bărbați) calificați, vârsta maximă 35 ani. Telefon 092.347.616. (30915)

Angajăm MAȘINISTE și CĂLCĂTORI cu experiență. Str. Artileriei, Poarta 2 ARIS. (30918)

SC „TUTIMEX" SRL angajează urgent VÂNZĂTOARE. Telefon 270621, orele 8-12. (30917)

Angajăm tânăr AGENT COMERCIAL, cunoștințe domeniul utilajelor, confecții, mașină proprie. Telefon 092.226.765. (30931)

Angajăm ȚESĂTOARE calificate până la 40 ani, pentru lucru în UNGARIA. Informații telefon 278717, luni - vineri orele 17-19. (30954)

Angajăm doamne până la 40 ani, pentru CROITORIE în UNGARIA. Informații telefon 278717, luni vineri orele 17-19. (30953)

Angajăm TÂMPLAR specialist - mașinist - formare, croire; MONTATOR mobilier, finisor. Condiții de salarizare deosebite. Str. Kogălniceanu, nr. 28. Telefon 093.523.376; 093.510764. (30969)

PRESTĂRI SERVICII

AUTORIZAT METROLOGIC, montez, sigilez, vând CONTOARE APĂ apartament. Telefon 531373. (30928)

„SILDOR PROD" execută ieftin, reparații FRIGIDERE, CONGELATOARE; garanțial. Transport gratuit. Telefon 057 - 270622. (f, 1462622)

Școala șoferi „VÂRTACI" începe serie 18 noiembrie. Telefon 246527, 271208. (30033)

„DAMAR" repară mașini spălat automate, import, românești. Telefon 270518; 098.602.722. (30552)

MOȘ CRĂCIUN aduce permise la Școala CARMEN ABCDE. Telefon 255445. (30250)

FIRMĂ, repară prompt, la domiciliu, garanțial: FRIGIDERE, CONGELATOARE. Telefon 262967. (30793)

„IZOREX" execută lucrări: HIDROIZOLAȚII (garanție 10 ani), INSTALAȚII SANITARE. Vindem, montăm și sigilăm CONTOARE APĂ CALDĂ și RECE. Telefon 057 - 279193; 057 - 259389; 094.612.877. (30887)

REPARĂM, TAPIȚĂM: canapele, colțare, rolete, domiciliul clientului. Telefon 219514; 093.742.266. (30909)

MONTĂM, SIGILĂM contoare apă, str. M. Eminescu, nr. 13 (curte). Telefon 284479; 094.530.647. (30930)

„SIRCOM" ȘÂNLEANI, produce: betoniere, roabe, cărucioare, confecții metalice, diverse - tehnologie vest - europeană. Telefon 217121; 092.315.686. (30944)

DIVERSE

Celebra tămăduitoare din Arad, VALENTINA, dezleagă farmece, blesteme, făcut de urât; aduce spor în afaceri, lecuiește beția, vindecă impotența, aduce pacea și liniștea sufletească. Telefon 093.439.721; 095.684.741. (30893)

Sunt MARIA din DEVA și aduc mii de mulțumiri doamnei VALENTINA din ARAD, deoarece apelând la serviciile sale, mi-a făcut un cămin. Doamna VALENTINA locuiește în Arad și este o persoană serioasă (romancă). Telefon 093.439.721; 095.684.741. (30893)

Eu ANTOANELA, am fost la doamna VALENTINA, având o problemă foarte gravă, am avut speranță în ea, de la prima ședință mi-a alungat blestemul și neînțelegerile din familie, de atunci suntem fericiți. Telefon 093.439.721; 095.684.741. (30893)

Ofer VALUTĂ, avantajos. Telefon 219560. (30571)

Sunt ARDELEANU din BAIA MARE și îi aduc mii de mulțumiri minunatei doamne VALENTINA din Arad, deoarece prin puterile sale divine, mi-a redat bărbăția. Telefon 093.439.721; 095. 684.741. (30893)

Sunt IULIA din TÂRGU MUREȘ și îi mulțumesc celebrei VALENTINA și o recomand tuturor oamenilor aflați în situația mea; la prima ședință mi-a dezlegat cununia. Telefon 093.439.721; 095. 684.741. (30893)

Pierdut „HASKY SIBERIAN" argintiu, ochi căprui, Grădiște. RECOMPANESĂ. Telefon 234350. (30817)

Pierdut ACTE societate, SC „MANITOBA TEX" SRL. Telefon 250505. (f.1463088)

Ghicitoarea ELENA din Arad, are plante miraculoase. ELENA prin puterile ei scoate argintul viu, vindecă impotența, dezleagă cununii, alungă farmece de tot felul, aduce pace și liniște în casele oamenilor. Telefon 094. 111.536. (30797)

Ofer ÎMPRUMUT VALUTĂ contra garanții imobiliare. Informații telefon 093.757.986. (30877)

Camera de Comerț, Industrie și Agricultură a Județului Arad, dorește să obțină aviz de mediu pentru obiectivul de investiție „Complex expozițional Arad", ce urmează a fi amplasat pe terenul situat la intersecția dintre drumul de centură NV și drumul național DN 7. Eventualele contestații se pot depune la Agenția de Protecția Mediului Arad, Bd. Dragalina, nr. 16. (f, 1463103)

TURISM

TURISM-OFERTĂ SPECIALĂ!

31 XI-3.XII PRAGA-80$.

REVELION extern și SKI peste 100 oferte. Telefon 213220, „MONTANA TOUR", B-dul Revoluției nr. 31. (29871)

„Pletl"

Vă oferă:
zilnic spre Germania
PASSAU - REGENSBURG - NURNBERG - HEILBRONN - STUTTGART - KARLSRUHE - HEIDELBERG - WURZBURG -FRANKFURT - MAINZ- GIESSEN.
SERVICII: călătorie în autocare noi, moderne; 2 bagaje gratuite; însoțitoare de bord;
o masă caldă în Ungaria.
Informații și înscrieri la AGENȚIILE PLETL: ARAD, telefon 057-252291, LIPOVA telefon 057-561377, 057-563011; TIMIȘOARA, telefon 056-200119; LUGOJ, telefon 056-359651; REȘIȚA, telefon 055-224904. (c. 18)

(Continuare în pagina 22)

(Urmare din pagina 21)

SEMO TOUR ARAD

vă invită să petreceți REVELIONUL atât în țară: BĂILE FELIX, BĂILE HERCULANE, STÂNA DE VALE, VATRA DORNEI BALVANYOS cât și în străinătate: TUNISIA, CROAȚIA, SLOVENIA, etc. Bilete de avion, asigurări medicale, carte verde, asigurări obligatorii auto și orice alte servicii turistice. Telefon 283311, 282877. (c.)

SCHIMBURI

Schimb garsonieră cu apartament 3 camere, tot în Alfa, exclus parter, etaj IV. Telefon 093.631.003; 277566 după ora 17. (30600)

Schimb autocar 45 locuri, an fabricație '86, stare excepțională, TV + video cu microbuz 8 + 1 locuri sau vând la un preț acceptabil. Telefon 276098 sau 094.884.809. (30911)

ÎNCHIRIERI

Închiriez SPAȚII COMERCIALE, zonă ultracentrală. Telefon 093.253.651. (30803)

Închiriez urgent (sau vând) magazin bine amenajat, cu vitrină, zona Alfa, 150 mp. Telefon 092.209.665. (30515)

Închiriem spații pentru activități de birou, Aradul Nou, Calea Timișorii, nr. 52, pot fi văzute între orele 7-15. Telefon 054.227.096 sau 054.227.106. (30245)

Închiriez spațiu comercial central. Telefon 285777, 094 191 507. (30663)

Închiriez (ofer) apartament 3 camere, contorizat, zona Vlaicu, bl. X1, et. II. Telefon 536522. (30718)

Închiriez (ofer) apartament 4 camere, mobilat și garaj. Telefon 093 640 614. (30712)

Închiriez (ofer) apartament 2 camere, Bd. Iuliu Maniu, etaj I, nemobilat. Telefon 259939. (30597)

Închiriez apartament 2 camere, mobilat, zona Vlaicu, termen lung, plata anticipat. Telefon 511864; 093.826.352. (4059467)

Ofer închiriere apartament 2 camere, parter, Podgoria, nemobilat, bun firmă. Telefon 281195; 237123; 092.698.868. (29294)

Ofer închiriere apartament 2 camere + garaj Vlaicu. Telefon 256318. (30594)

Caut să închiriez apartament 2-3 camere, mobilat lux, central. Telefon 253326. (30596)

Închiriez (ofer) casă ultracentral, 3 camere, garaj, singur în curte. Telefon 270678. (30723)

Închiriez (ofer) spațiu ultracentral, 90 mp. Informații telefon 210019. (30774)

Închiriez (ofer) spațiu alimentar 81 mp, zona UTA. Telefon 092.885.025. (30796)

Dau în chirie apartament modern mobilat, 3 camere, zona Spitalului Județean. Telefon 286143. (30767)

Ofer spre închiriere garaj în zona blocului 337. Telefon 095.882.091. (30838)

Primesc o fată în gazdă, central. Telefon 237191. (30861)

Închiriez (ofer) garsonieră confort III, Confecții, preț 50 DM/lună. Telefon 231615 după ora 16. (30898)

Ofer închiriere apartament o cameră, ultracentral, mobilat, zonă deosebită. Telefon 284134 seara. (30894)

Închiriem pentru firmă și locuință, apartament central, parter, intrare direct din stradă dar și din curte, încălzire centrală, compus din antreu, grup sanitar, 4 camere, baie, bucătărie, garaj încălzit, str. Gheorghe Lazăr, colț cu Bd. Decebal. Telefon 283924. (30819)

Închiriez (ofer) apartament 2 camere, zona Romanilor. Telefon 235796. (30906)

Dau în chirie casă 4 camere, bucătărie, baie, gaz, apă curentă, piscină, curte mare, grădină, în comuna Vladimirescu. Telefon 514756. (30913)

Închiriez spațiu ultracentral. Telefon 214428. (30924)

Închiriez cameră, bucătărie, la 2 tineri. Telefon 214428. (30924)

Primesc o elevă, studentă în gazdă. Telefon 230895. (30972)

Ofer spre închiriere apartament 2 camere, mobilat, lângă Piața Soarelui. Telefon 094.522.331. (30966)

Închiriez apartament 3 camere, nemobilat, zona 300 Micălaca. Telefon 272019. (30983)

Primim în gazdă (ocazional) confort. Telefon 219412. (30987)

Dau în chirie garsonieră și garaj, zona Micălaca și garaj zona UTA. Telefon 271696. (31004)

PIERDERI

SCCA „PRESTAREA" PÂNCOTA, anunță pierderea certificatelor de proprietate emise de SCCA „PRESTAREA" PÂNCOTA, pe numele. CĂPRAR VIOREL, seria A, nr. 011429; JURCOI ANA seria A, nr. 011445; Mészáros Andrei seria A, nr. 011480; HORVATH FLOARE seria A, nr. 011575; SFINȚEAN GHEORGHE seria A, nr. 011517; MIHU IOAN seria A, nr. 011567; CODREAN IOAN seria A, nr. 011470; DULHAZ GHEORGHE seria A, nr. 011531; GLIGOR MIRCEA seria A, nr. 011408; OANĂ TITI seria A, nr. 011481. Le declarăm nule. (30879)

† SERVICII FUNERARE †

NON STOP (la orice oră)

„RO-STYL COMPANY"

Firma noastră este PRODUCĂTOARE DE SICRIE, cu magazin în: ARAD, str. M. Eminescu nr. 4 (vizavi Cinema MUREȘUL), telefon 057-211929, 094.537.715. EFECTUĂM SERVICII: spălat, îmbrăcat, îmbălsămat și transport cu personal calificat. ASIGURĂM MINIM: 8 modele de SICRIE din LEMN MASIV (nu din PAL sau furnir); SICRIE CU MÂNERE și ȘURUB (nu se bat cuie), SICRIE LUX, 5 modele LENJERIE DECES (respete), LENJERIE DE LUX, cruci lemn și metal. ACCESORII: catafalc, steag, prosoape etc. INTERMEDIEM: fanfară, colaci, colivă etc. FIIND PRODUCĂTORI, AVEȚI AVANTAJUL UNOR PREȚURI MINIME și POSIBILITATEA DE A PLĂTI ÎN RATE. Ofertă: sicriu stejar (cruce, respete) - 1.000.000 lei. (c.)

SC „NOSFERATUM" SRL,

ARAD, str. Ghiba Birta nr. 26, telefon 270437; Non stop 094.554.874, NĂDLAC, str. 1 Decembrie, nr. 4, telefon 092.922.337.

NON - STOP
SERVICII FUNERARE
COMPLETE.

SICRIE, RESPETE, CRUCI (prețuri de producător). ACCESORII: prosoape, batiste, panglică neagră, baticuri, mânere, lumânări, catafalc, sfeșnice, steag de doliu. SERVICII: capelă, spălat, îmbălsămat, îmbrăcat, transport intern și internațional. Asigurăm colaci, colivă, coroane, jerbe, fotografii profesionale, fanfară, organizăm pomeni. OFERTA BRAD: sicriu brad, respete, cruce - 900.000 lei. Transportul sicriului la domiciliu este gratuit!!!

ANGAJĂM ȘOFER. (c. 44)

† DECESE †

S-a stins din viață, după o scurtă și grea suferință, mult iubitul nostru soț, tată, bunic și socru,

SIMEON GROZA.

Înmormântarea va avea loc azi, 17.11.2000, de la domiciliul din Arad, str. Ivireanu, nr. 20, la Cimitirul din Grădiște, ora 13. Îndoliată, soția Elena, fiica Simona cu nepoata Sara și ginerele Gelu Daniel.

† CONDOLEANȚE †

Colectivul Cabinetului Individual Obstetrică Ginecologie „Dr. BALTA FLAVIA" este alături de doamna asistentă MARIANA CIUPULIGĂ în trista încercare pricinuită de decesul tatălui. Dumnezeu să-l odihnească în pace! (30929)

Cu inimile zdrobite de durere ne luăm rămas bun de la iubitul nostru coleg

thn. SIMEON GROZA.

Vei rămâne veșnic în memoria noastră. Colectivul Direcției Generale Tehnice a Consiliului Județean Arad. (f, 1463101)

Suntem alături de familia GROZA în greaua încercare pricinuită de moartea fulgerătoare, după o scurtă suferință, a celui care a fost bunul nostru coleg

thn. SIMEON GROZA.

Sincere condoleanțe familiei îndoliate, din partea Consiliului Județean Arad. (f, 1463101)

Cu tristețe și durere ne despărțim de bunul nostru cuscru

SIMEON GROZA.

Bunul Dumnezeu să-l odihnească în pace! Suntem alături de soția îndoliată și familie, cuscri, familia Cornel și Elena Codreanu. (30965)

Un ultim omagiu adus din partea familiei Popa din Arad, pentru familia MARA îndurerată, prin pierderea mamei

MARA AURORA.

Dumnezeu s-o odihnească! (30982)

Un ultim omagiu de recunoștință mamei mele

MARA AURORA.

Cu dragoste, fiul Mircea, Diana și Florica. Te vom iubi mereu! Familia Mara. (30892)

Mulțumim tuturor celor care au fost alături de noi, la marea durere pricinuită de decesul celei care a fost

GÖTZ BERTA.

Familia îndoliată DOLACHE. (31001)

† COMEMORĂRI †

† Trecerea timpului adâncește tot mai mult durerea despărțirii. Azi, 17 noiembrie, un an de dor și lacrimi de când te-am pierdut pentru totdeauna, fiica mea dragă

EUGENIA GHEORGHE (GENICA),

dar niciodată n-o să-mi ieși din suflet. Rog pe bunul Dumnezeu să te odihnească! Mama. (30550)

Reamintim cu aceeași durere, celor care au cunoscut-o, că astăzi se împlinesc 6 luni de la trecerea la cele veșnice, a aceleia care a fost soție, mamă, fiică, noră, cumnată

MLADIN CORINA.

Dumnezeu s-o aibă în pază! Odihnească-se în pace! Familiile MLADIN și VIDU, îndoliate. (30910)

Cu aceeași durere, comemorez împlinirea a 6 săptămâni de când m-a părăsit soțul meu

LINGURAR ANTON.

Dumnezeu să-l odihnească în pace! Slujba de pomenire, duminică 19.11.2000, ora 12, la Catedrala Ortodoxă Veche. Soția veșnic îndurerată. (30842)

Pios omagiu și neștearsă amintire la împlinirea a cinci ani de când a plecat dintre noi, cel ce a fost iubitul nostru soț și tată

COSTICĂ BUZEȘAN.

Dumnezeu să-l ierte și să-l odihnească în pace! Familia. (30715)

Tristă și neuitată va rămâne pentru noi ziua de 22 noiembrie, zi în care, în urmă cu un an, ne-ai părăsit pentru totdeauna, cea care ai fost pentru noi, mamă și soție

EMILIA OȘAN.

„În fața mea te-ai stins măicuță/Și mi-a fost greu să te privesc/Te-ai stins precum o luminiță/Și n-am putut să te salvez". Parastasul va avea loc duminică, 19.11.2000, ora 12, la Biserica Ortodoxă din Grădiște. În veci nemângâiați: soțul Sabin și fiicele Gabriela și Sabina. Dumnezeu să o odihnească în pace! (30798)

6 luni și-o zi de viață, dacă ți-ar mai fi dat bunul Dumnezeu, dragul meu soț

GORNIC VASILE,

aș fi sărbătorit cu fericire și dragoste, dar așa, soarta nemiloasă te-a luat de lângă mine și am rămas în plâns și rugăciune. Parastasul de pomenire, la împlinirea a 6 luni de la deces, va avea loc, duminică, 19 noiembrie 2000, ora 12, la Biserica Ortodoxă din Grădiște. Soția Florica, veșnic îndoliată și îndurerată. (30990)

Se împlinesc 6 luni de lacrimi și durere de când m-a părăsit pentru totdeauna, iubitul meu soț

BARTIȘ ANDREI,

lăsând un gol imens în sufletul meu. Nu te voi uita niciodată! Soția Mariana. Dumnezeu să te odihnească! (30824)

SÎRBU FLORICA,

se împlinesc 4 ani de când cu durere ai plecat din această lume pe care ai iubit-o așa de mult. Te regretăm profund, noi familia Sîrbu Cosma și Țucudean. Dormi în pace! Soțul Ionel. (30831)

Comemorăm împlinirea a 6 săptămâni de la pierderea prietenului nostru

CAIUS VLADISLAV

sâmbătă, 18.11.2000, ora 13, la Catedrala Ortodoxă Veche Arad. Colegii de la AFDAP Arad. (30973)

S-au scurs 4 ani de la trecerea în veșnicia lui Dumnezeu, la numai 47 de ani, într-un tragic accident, a celui care a fost mult iubitul nostru soț și tată

VASILE MARCU.

Ne aplecăm în fața mormântului tău și îți spunem că vom păstra mereu neștearsă amintirea ta. Ne rugăm ca bunul Dumnezeu să te odihnească în pace! AMIN. Soția, fiul și prietena lui. Parastasul va avea loc la Cimitirul Eternitatea, duminică 19.11.2000, ora 13. (30872)

Astăzi, 17 noiembrie se împlinește un an de când flacăra iubirii și a durerii ne poartă pașii spre cimitir, pentru a fi cât mai aproape de tine și unde îți presărăm flori udate cu lacrimi amare, iubitul nostru soț, tată și socru

UNC IOAN

din ȘIMAND. Te plâng: soția Livia, fiicele Monica, Livia și Luci cu familiile. (30875)

BĂGUȚ LILIANA MĂDĂLINA,

acum 6 luni ne-ai părăsit pentru totdeauna, scumpa noastră fiică și soră, lăsând în urma ta durere, tristeți și suflete care nu vor fi nicicând mângâiate, ducând cu tine toate bucuriile și speranțele noastre. Chipul tău drag ne însoțește mereu, dragostea noastră te caută neîncetat, dar tu nu mai ești. Am da oricât să fii cu noi, dar pentru că nu se poate, te vom plânge mereu păstrându-te vie printre noi. Te păstrăm mereu în suflet și în gândurile noastre, cu dor imens, așternem pe mormântul tău, lacrimile prețuirii și iubirii. Îl rugăm pe bunul Dumnezeu să te odihnească în pace și liniște. Îndurerați pentru tot restul vieți: mami, tati și frățiorul tău. Come-morarea va avea loc dumi-nică 19.11.2000, ora 13, la Cimitirul „Ardeleni", comuna PECICA. (30876)

A trecut un an de lacrimi și durere de când a plecat dintre noi cel care a fost

RUSU IOAN.

Durerea din suflete nu se poate exprima în cuvinte. Te vor plânge mereu soția ELENA, fiul IOAN cu nora TINA și nepoata BIANCA, fiica MONICA cu ginerele DOREL. (30886)

Duminică, 19.11.2000, se împlinesc 6 luni de la decesul celui care a fost soț, tată și bunic, plt. adj.

TOMA DUMITRU.

Parastasul va avea loc duminică 19.11.2000, ora 12, la Biserica din Alfa. Familia îndurerată. (30889)

Se împlinesc 6 săptămâni de când moartea nemiloasă l-a luat atât de timpuriu pe dragul nostru soț și tată

BOTAȘ PETRU.

Parastasul va avea loc duminică, 19.11.2000, în Biserica Ortodoxă din GRĂNICERI. Vei rămâne veșnic în amintirea și inimile noastre. Soția Maria și fiul Cosmin. (30905)

Se împlinește un an de lacrimi și dor de când scumpa noastră mamă, bunică și străbunică

MARIA SUCIU

născută VOLINTER, din ȘOFRONEA, a trecut în veșnicie. Dragă mamă, tu nu ne-ai părăsit niciodată, ești și vei fi întotdeauna cu noi. Parastasul de pomenire va avea loc duminică 19.11.2000, la Biserica Ortodoxă din ȘOFRONEA, ora 12. Dumnezeu să te odihnească în pace! Te purtăm mereu în suflet, fetele tale dragi, LUCREȚIA și AURELIA cu familiile noastre din Arad. (30900)

Tristă și neuitată este ziua de 17.11. 2000 când se împlinesc 5 ani de când ne-a părăsit pentru totdeauna cel care a fost un bun și iubitor soț și tată

SAVU SIMA.

Cât ai trăit te-am iubit, cât vom trăi te vom plânge. Dumnezeu să te odihnească în pace! Soția Veronica, fiica Ileana și ginerele Gligor. (30901)

Cu durere în suflet amintim că se împlinesc șase săptămâni de când ne-a părăsit scumpa noastră mamă și soție

EUGENIA FOCȘA.

Slujba de pomenire va avea loc sâmbătă, 18.11.2000, ora 13, la Catedrala Ortodoxă din Piața Catedralei. Să-ți fie țărâna ușoară! În veci nemângâiați, soțul Ovidiu, fiica Marinela și ginerele Ștefan. (30902)

Sunt 10 ani de când a plecat dintre noi,

ALEXANDRU MATIȘAN.

Ne amintim cu drag de el. Soția și copiii cu familiile. (30914)

Se împlinesc 6 luni de când ne-a părăsit cel ce a fost soț, tată, bunic,

BOȘCA IOAN.

Parastasul va avea loc sâmbătă, 18.11.2000, ora 15,30 la Catedrala Ortodoxă Veche. Familia îndoliată. (30919)

Se împlinesc 6 săptămâni de când moartea fulgerătoare a răpit-o de lângă noi pe

CIOBAN LUCREȚIA.

„Ai plecat din astă lume/Nu ne-ai spus nici un cuvânt/Ne-ai lăsat durere-n suflet/Cât vom trăi pe pământ". Dormi în pace! Parastasul va avea loc duminică, 19.11.2000, la Biserica Ortodoxă din GRĂNICERI. Fiul Tuțu, nora Dora și nepotul Flavius. (30923)

Gândurile, amintirile și sufletele îndurerate ne cheamă la mormântul rece unde de 6 luni se odihnește

BOȘCA IOAN.

Vei trăi veșnic în inimile noastre! Fiul Nelu, nora Nicoleta și nepoata Andana. (30932)

Cu adâncă durere în suflet, anunțăm că se împlinesc 3 ani de când ne-a părăsit scumpul nostru soț, tată, bunic

ADOC IOAN (UNCRUȚ)

și 5 ani de când ne-a părăsit scumpul nostru tată, fiu

ADOC GHEORGHE (UNCRUȚ)

din SOCODOR. Familia ADOC Silviu și Saveta.

- **PRODUCE ȘI MONTEAZĂ UȘI ȘI FERESTRE DIN PVC**

ARMAT CU PROFILE TROCAL GERMANIA

- **PRODUCE ȘI VINDE GEAM TERMOPAN**

LUCRU NEMȚESC

SATLINE

SALON DE EXPOZIȚIE:
ARAD, PIAȚA MIHAI VITEAZU
BL. M 7, PARTER
TEL./FAX. 057/25 14 61; 094 50 72 11

EXPO ARAD

CAMERA DE COMERȚ,
INDUSTRIE ȘI
AGRICULTURA
A JUDEȚULUI
ARAD
DIRECȚIA
TÂRGURI-EXPOZIȚII

ATENȚIE PRODUCĂTORI ȘI COMERCIANȚI!

2900 Arad, str. Mareșal I. Antonescu nr.14,
tel.: 057-254052, fax: 057-250014,
e-mail:expo-ccia@arad.ro

ORGANIZEAZĂ TÂRGUL

DARURI DE CRĂCIUN

12-18 DECEMBRIE 2000
SALA SPORTURILOR ARAD

VĂ PUNEM LA DISPOZIȚIE UN

SUPERMARKET

de unde cei peste 2000 de vizitatori din fiecare zi, vor cumpăra produsele Dumneavoastră, care pot fi oferite

CADOU DE CRĂCIUN.

ZILNIC VOR AVEA LOC:

SPECTACOLE! CONCURSURI! SURPRIZE! PREMII!

PREȚURI ATRACTIVE! SPAȚII LIMITATE! VÂNZĂRI GARANTATE!

CAMERA DE COMERȚ ARAD

Luni, 20 noiembrie 2000, ora 10, Sala de Mică a Casei de Cultură a Sindicatelor va găzdui adunarea trimestrială a segmentului TRANSPORTURI din cadrul Secțiunii TRANSPORT - TURISM - SERVICII A Camerei de Comerț, Industrie și Agricultură a Județului Arad, organizată în colaborare cu Ministerul Transporturilor Autoritatea Rutieră Română Agenția Arad. Se vor prezenta noutățile în domeniul reglementărilor legislative privind licențierea și autorizarea transporturilor. Sunt invitate să participe firmele de transport marfă și persoane, prin reprezentanții legali (patron, administrator sau coordonator de transport).

EUROFON

șansa comunicării!

NOKIA 5110	**625.000 lei**
MITSUBISHI TRIUM	**360.000 lei**
PHILIPS SAVY DB	**360.000 lei**

OFERTA CONNEX **valabilă până la 30 noiembrie**
"Primești 50% reducere la abonament timp de trei luni, lunile a 7-a și a13-a sunt fără plata abonamentului* și primești o cartelă reîncărcabilă Kamarad* cadou"**

Bd. Revoluției nr. 70
Mobil **093.532.300**
Telefon **255.850**
Fax **092/159.305**

EUROFON

dealer autorizat CONNEX

*) conține un credit inițial de 1 $. Activarea cartelei până la data de 8 decembrie atrage primirea unui credit suplimentar de 4$

***) Ofertă valabilă între 6 - 24 noiembrie 2000

*Prețurile nu includ TVA. În limita stocului disponibil și numai cu conectare la CONNEX.

(1462879)

Acum secundele plătiți, plătiți doar cât vorbiți!

NOU

TAXARE LA SECUNDĂ

3 luni de abonament gratuit

Ofertă de deschidere

Pentru primii 50 de abonați telefoane cu 1$, plus un cadou
NUMAI PENTRU SERVICIUL CU ABONAMENT

* Fără TVA

TIMIȘOARA
Str. Științei nr. 4 (Aurora); Tel.: 056-218509
P-ța Victoriei nr. 2 (Bulevard); Tel.: 056-295949
ARAD
Bd. Revoluției nr. 24; Tel.: 057-231038

GSM Triunghi

Agent Autorizat cosmorom

PORNO SHOW
Vreau ceva...
Live
1 minut
891.393
DOAR PENTRU ADULTI

GRATIS
MITSUBISHI
Trium**

39$**

NOKIA 5110

Oferta CONNEX valabilă până la 30 Noiembrie: Primești 50% reducere la abonament timp de 3 luni, lunile a 7-a și a 13-a sunt fără plata abonamentului* și primești o cartelă reîncărcabilă Kamarad* cadou.**

Magazinul ELECTRONICA
(lângă BANC POST)
Tel: 093 - 511.355

activ G.S.M.

dealer autorizat CONNEX

Drepturi de autor ©2000 Nokia Mobile Phones. Toate drepturile rezervate.

CONVOCATOR

Acționarii S.C. NUOVA ARIO S.A. (fostă VI.RO. S.A.) cu sediul în Arad, str. Cocorilor, nr. 24/A, înmatriculată la ORC Arad sub nr. J.02/16/1991, cod fiscal R1683297, sunt convocați pentru Adunarea Generală Extraordinară a Acționarilor în Arad, la sediul societății, în data de 04 decembrie 2000, orele 10,00. În cazul în care la această dată Adunarea Generală nu este legal întrunită, a doua convocare va fi pentru data de 05 decembrie 2000, în același loc și la aceeași oră, pentru a delibera asupra următoarei:

ORDINE DE ZI

1. majorarea capitalului social cu suma de 630.200 DM, prin aportul în numerar al acționarilor, proporțional cu cota de participare la capitalul social înregistrată la O.R.C. Arad. Valoarea acțiunilor subscrise va fi vărsată până la data de 31.03.2001. Majorarea de capital social se va face prin emisiunea de acțiuni sub formă dematerializată și subscrierea lor de către acționari.
2. Diverse.

Acționarii cu drept de vot în adunarea generală sunt aceia înscriși în registrul acționarilor societății ținut de Registrul Român al Acționarilor S.A. la data de 28.11.2000.

(5550849)

PDSR

Ieri, în sala mare a teatrului arãdean, ADRIAN NÃSTASE a prezentat

ECHIPA PARLAMENTARILOR ARÃDENI PENTRU MILENIUL TREI

✶ Primarul Dorel Popa l-a apelat pe Adrian Năstase: „D-le prim-ministru! D-le președinte! Având acces direct la d-voastră, în patru ani de zile, Aradul va arăta cu totul altfel...”

✶ În replică, prim-vicepreședintele PDSR a declarat: „Îl felicit pe dl. Avram Crăciun și pe întreaga organizație PDSR Arad pentru alegerea făcută. Primarul Dorel Popa este unul dintre cei mai buni primari din țară. Sunt convins că și echipa parlamentarilor arădeni este pe măsură.”

✶ Miile de simpatizanți participanți la manifestarea PDSR de ieri au fost de acord cu soluția propusă de viitorul premier al României: „Omul providențial ține de secolul al XVII-lea. Astăzi avem un cuvânt esențial: ÎMPREUNĂ!”

PDSR
www.iliescu.ro
APROAPE DE OAMENI, ÎMPREUNĂ CU EI !

ECHIPA PDSR ARAD

Ieri, sala mare a Teatrului de Stat din Arad, a devenit neîncăpătoare. Motivul? Adrian Năstase, prim-vicepreședintele PDSR, a venit în mijlocul locuitorilor județului nostru.

Președintele PDSR Arad, Avram Crăciun l-a întâmpinat la limita de județ (dinspre Timișoara) conducându-l pe înaltul oaspete la sediul partidului și la Teatrul de Stat, unde a avut loc un reușit miting electoral, moderat de către „unul dintre cei mai buni primari din țară” (expresia îi aparține lui Adrian Năstase), Dorel Popa.

După ce președintele PDSR Arad, dl. ing. ec. dr. Avram Crăciun, a prezentat echipa viitorilor parlamentari arădeni, Adrian Năstase a ținut un discurs care a ridicat sala în picioare...

UN SUCCES ATRAGE DUPÃ SINE UN ALTUL

„Mă bucur să vă reîntâlnesc după ce am câștigat detașat în alegerile locale, cu un primar de calibrul lui Dorel Popa. Astăzi, ne aflăm în fața unui nou succes... Numai că, acest succes implică și o mare responsabilitate. Trebuie să ne ridicăm la nivelul așteptărilor populației României. Din acest punct de vedere, mărturisesc faptul că am preferat să promovăm oameni capabili, în stare să rezolve problemele alegătorilor. Având în vedere echipa parlamentarilor PDSR Arad, sunt convins că nu am greșit și că am ales oamenii potriviți. Nu trebuie să săpăm tranșee în interiorul țării și să închidem granițele, alungând ungurii prin țară, așa cum prevede PRM-ul... Noi ne propunem să adoptăm soluții pragmatice, prin care să scoatem România din acest impas. Nu vom câștiga alegerile prin afișe electorale. Eu, personal, în loc de afișe am făcut caiete pentru școlari, un volum de Eminescu și un altul de Topârceanu. În București, am cumpărat 5000 de vaccine antigripale... Aceasta este o campanie electorală pozitivă și noi trebuie să ieșim din rutină. Dacă actuala putere declară astăzi că are soluții pentru încă patru ani, ne întrebăm: de ce nu le-au aplicat până acum? Astăzi încearcă să ne pună întrebări... Nu este normal! Tocmai ei trebuie să răspundă la întrebările pe care le punem noi...”

A. NÃSTASE: *„Am reușit cu Dorel Popa. Vom reuși și cu parlamentarii pe care-i propunem. Sunt oameni de valoare!”*

Adrian Nãstase, în mijlocul arãdenilor

DORU SINACI
Foto: **ȘT. MATYAȘ**

BANCA ROMÂNĂ
PENTRU DEZVOLTARE
GROUPE SOCIÉTÉ GÉNÉRALE
„Ia-ţi VISA
pentru lume”
Sucursala Judeţeană ARAD
Bd. Revoluţiei nr. 5-7
Telefon 253280

ADEVĂRUL
COTIDIAN INDEPENDENT ARAD
Anul XII, nr. 3161
Sâmbătă, 18 noiembrie 2000 ● 20 pagini ● 3000 lei ● e-mail: adevarul@arad.ro

abilie

WEST BANK
B-dul Revoluţiei nr. 88, 2900 ARAD
AGENT WESTERN UNION
MONEY TRANSFER
Cel mai rapid mod de a primi bani din întreaga lume!

BRAT
Publicaţie auditată în semestrul II 1999
Tiraj mediu zilnic vândut: 34.958

ANII TREC, PROBLEMELE RÃMÂN

Ca în fiecare an, autorităţile române s–au dovedit incapabile să rezolve problema aprovizionării cu energie termică necesară pentru iarnă şi au decis, repetînd gestul guvernelor precedente, acordarea de ajutoare sociale, efortul bugetar fiind acum de aproape 2.000 de miliarde lei.

Se poate spune că în acest an s-au acordat mai multe facilităţi, scutiri şi ajutoare sociale decît în ultimii ani de austeritate, chiar dacă Guvernul şi-a exprimat, în nenumărate rînduri, voinţa de a face reformă în plin an electoral. Începutul anului 2000 a reprezentat pentru România şansa unei relansări în domeniul industrial, agricol şi fiscal, toate în sprijinul agenţilor economici şi al populaţiei.

Debutul acestui an a fost marcat de previziunile economice optimiste ale autorităţilor, dar şi de numeroase proteste ale salariaţilor din diferite sectoare. Dacă în privinţa previziunilor se poate observa un oarecare optimism - o creştere economică, o inflaţie mai mică, o menţinere a cursului de schimb al monedei naţionale, în faţa revendicărilor sindicale guvernanţii au cedat mai mult sau mai puţin, în funcţie de importanţa sectorului respectiv.

După 10 luni de guvernare, se constată că nivelul datoriei interne nu a fost păstrat în limitele dorite. Dovada că aşa stau lucrurile sunt răspunsurile, uneori chiar prompte, ale autorităţilor române la cererile, mai mult sau mai puţin justificate, ale salariaţilor din diferite sectoare bugetare. Cei din învăţămînt au primit mult controversatul al 13-lea salariu, un buget de 4% din PIB, minerii au beneficiat de ajutoare sociale şi de subvenţii, salariaţii din apărare au obţinut plata în continuare a ajutoarelor pentru şomajul tehnic, iar pensiile au fost recorelate şi, în cele din urmă, indexate.

(Continuare în pagina 4)

Noutăţi importante pentru automobilişti

Pag. 12

Ieri, în Piaţa Revoluţiei

PRM ARAD A FĂCUT „REVOLUŢIE”

Votati
CORN

Foto: M. CANCIU

Peste 100 de mii de arădeni din municipiu şi judeţ au participat la lansarea în stil american a candidaţilor PRM Arad pentru Senat şi Camera Deputaţilor, în cadrul unui megaspectacol.

Pag. 3

România merită
UN PREŞEDINTE
ARÃDEAN
TEODOR MELESCANU

ApR

VOTAŢI
PNL
PARTIDUL NAŢIONAL LIBERAL
ARĂDENI DE CARE ŢARA ARE NEVOIE!

VOTAŢI
PDSR

PD

ALEGEŢI
PUNR-PNR

P.R.M.
VOTAŢI PRM

ASIA
Restaurant indonezian
Locul ideal pentru un prânz de afaceri, o cină romantică sau o aniversare în familie şi prieteni
ARAD, Str. Banu Mărăcine bl. 1
REZERVĂRI tel. 057/25.11.40

CALENDAR

▼ Astăzi, Soarele răsare la ora 7 și 7 minute și apune la ora 16 și 53 de minute.

▼ Au trecut 322 zile din acest an. Au mai rămas 44 de zile până în 2001.

▼ **Praznicul zilei: Biserica ortodoxă:** Sf. Mc. Platon, Roman și Zahei; **Biserica romano-catolică**: Hramul Bazilicii Ss. Apostoli Petru și Paul; **Biserica greco-catolică:** Sf. M. Platon și Roman.

A venit BARZA!

La Arad: Gherechean Timotei, **Male** Vlad, **Nistor** Andreea Maria, **Ionuț** Sara, **Cosmuța** Adela, **Feceu** Gianna Melissa, **Cruceru** Cristian Nicolae, **Lakatos** Bobi Florin, **Negru** Iulian, **Brățan** Gianina Diambra, **Cârpaci** Sorina, **Savu** Cosmina, **Savu** Loredana, **Pișta** Paula Andreea.

La Ineu: Androne Cornel.

La Lipova: Homoki Denis Thomas.

HOROSCOP

Sâmbătă, 18 noiembrie

Berbecul (21.03-20.04). Implicarea dvs. în diferitele activități existente reprezintă un exemplu demn de urmat de către colegi.

Taurul (21.04-20.05). Informațiile pe care le aflați vă permit să trageți concluzii utile pentru viitorul dvs.

Gemenii (21.05-20.06). Lăsați experiențele pe altădată și nu schimbați strategia pe care o utilizați în rezolvarea afacerilor, atâta timp cât aceasta mai dă roade.

Racul (21.06-22.07). Superiorii sunt mulțumiți de ceea ce faceți, dar nu trebuie să vă așteptați la o promovare sau o mărire de salariu.

Leul (23.07-22.08). Cu persoana iubită nu vă înțelegeți prea bine. Va trebui să purtați o discuție pentru a lămuri cum stau lucrurile în realitate.

Fecioara (23.08-22.09). Pentru a avea un bilanț financiar acceptabil, ținând cont că veniturile nu sunt grozave, va trebui să limitați destul de drastic cheltuielile.

Balanța (23.09-22.10). Momentan cel mai important lucru este să vă mențineți poziția și, dacă se poate să o consolidați.

Scorpionul (23.10-21.11). În demersurile pe care le întreprindeți, va trebui să vă bazați în exclusivitate pe forțe proprii.

Săgetătorul (23.11-21.12). Atât cariera cât și situația financiară vă sunt influențate în bine de planete.

Capricornul (22.12-19.01). Majoritatea acțiunilor care le întreprindeți au șanse să se finalizeze cu rezultatele scontate.

Vărsătorul (20.01-19.02). Aveți unele puncte de vedere pe care nu vă abțineți să le faceți publice chiar dacă uneori ar putea fi nefaste pentru dvs.

Peștii (20.02-20.03). Considerați că sunteți în stare să vă ocupați de rezolvarea mai multor lucruri în același timp. S-ar putea să vă înșelați.

MOCHETA
Arad, Piața Gării
Telefon 235221
Vinde și montează mochetă la prețuri cu o reducere de
10-20%

„ADEVĂRUL“ VĂ ASCULTĂ

La telefonul dimineții, 280944, între orele 9,00-12,00

☎ **Mai multe tramvaie.** Dl. Cornel Ghițulescu face o propunere Companiei de Transport Public Arad pentru fluidizarea circulației pe linia lui 2. „Eu le recomand să scoată câteva tramvaie de pe linia 1 și 22 și să suplimenteze cu 5-6 tramvaie - linia 2. Consider că acest lucru ar fi foarte benefic pentru călătorii care circulă pe acest traseu.“

☎ Dl. **Pop Lucian** din Sântana s-a adresat cotidianului nostru pentru a-l critica pe Emil Constantinescu. „El este capul răului în România. A condus și încă mai conduce crima organizată împotriva oamenilor cinstiți și corecți din țară și doresc ca prin această reclamație să îi rog pe toți oamenii de bine să-și facă datoria acolo unde sunt. Sper ca acest dușman al poporului român să fie prins, judecat și pedepsit așa cum se cuvine.“

☎ Dl. **Laza Ioan,** domiciliat pe B-dul Revoluției nr. 26, bl. 19, ap. 1, se plânge din cauza problemelor cu vecinii... „Deasupra mea locuiește d-na Ruja V., care m-a inundat succesiv de peste 20 de ori. Niciodată n-am primit nici un leu despăgubire pentru stricăciunile produse. Și nici eu nu sunt milionar, să zugrăvesc de 2-3 ori pe an. Mă gândesc că dacă citește în ziar, măcar de rușine va face ceva pentru remedierea situației.“

Redactor de serviciu, S. A.

METEO

Vremea se menține caldă pentru această perioadă. Cerul va prezenta înnourări mai accentuate spre seară și în cursul nopții, când izolat va ploua slab. Vântul va sufla în general moderat din sector sudic, cu intensificări izolate.

Temperaturi maxime: 19 - 22°C; **Temperaturi minime**: 8 - 11°C.

Meteorolog, P. DĂNUȚ

CÂȘTIGĂTORII TESTULUI ELECTORAL

Ieri, la Clubul presei din Arad a avut loc tragerea la sorți a câștigătorilor testului electoral organizat de ziarul nostru la începutul acestei luni. Din totalul de 1622 taloane valabile, invitatul nostru de onoare, domnia sa, dl. Gheorghe Cosma, director general și copatron al noii și modernei fabrici de mobilă COTTA INTERNATIONAL, societate comercială cu capital româno-elvețian, a efectuat trei extrageri.

Primul talon extras este al cititoarei Doina Păcurariu din Arad, care câștigă premiul în valoare de 3.000.000 (trei milioane).

Apreciind participarea masivă la test, directorul ziarului, Dorel Zăvoianu - prezent la mica festivitate organizată cu acest prilej - a aprobat decernarea suplimentară a încă două premii de consolare în valoare de 1.000.000 (un milion) lei fiecare. Fericiții câștigători stabiliți de dl. Cosma sunt, în ordine: Elena Chirilă din Arad și respectiv Dinu Avram din Ineu.

Date deosebit de interesante, statistici, ierarhii, comentarii, curiozități și, ce este mai important, rezultatul electoral al testului, vom publica în ziarul nostru din 21 noiembrie a.c. (marți).

Decernarea premiilor se va face în ziua de luni, 20 noiembrie a.c., ora 11,00, la Clubul presei. Câștigătorii vor avea asupra lor buletinele de identitate.

ȘTEFAN TABUIA

Foto: MARCEL CANCIU

ACTUALITATEA CULTURALĂ

CINEMATOGRAFE

Dacia: Barul „Coyote Ugly" (SUA) 9,30; 11,45; 14; 16,30; 19; **Mureșul**: Dogma (SUA) 10; 12,30; 15; 18; **Arta**: Familia Flinstone în Rock Vegas (SUA) 15; 17. Vraciul (Polonia) 19; **Sala Mică**: Tânăr student închiriez organe (SUA) 15,30; 18; **Progresul**: Omuleții de sub casă (SUA) 16. Pierduți în spațiu (SUA) 18.

TEATRE

Teatrul de Stat Arad prezintă azi, 18 noiembrie, ora 18,00, spectacolul cu piesa **„Patima roșie"** de Mihail Sorbul, în regia lui Ion Ardeal Ieremia.

Duminică, 19 noiembrie, ora 18,00, tot la Teatrul de Stat Arad, veți putea vedea piesa **„Capcana"** de Robert Thomas, în regia lui Ion Văran.

Teatrul de Marionete prezintă duminică, 19 noiembrie, ora 11,00, premiera spectacolului **„Zâna Lacului"**, în regia d-nei Maria Gornic, scenografia Zofia Krzyzanowski.

AU PLECAT DINTRE NOI!

Scorțeanu Maria (1914); Căldăraș Floare (1923); Pantos Emilia (1929).

Echipa de serviciu

IOAN TULEU
- secretar de redacție.
Bianca Felea,
Adela Homorâceanu,
Ioan Leac,
Dina Rujan,
Ramona Vidulescu
– tehnoredactare computerizată.
Anca Bugariu,
Diana Duțu,
Doina Jurcă,
Aurica Telcian
– corectură.

UTILITARE

PIEȚE, TÂRGURI

Astăzi este zi de piață la Chișineu Criș, Lipova, Pâncota, Felnac, Grăniceri, Hălmagiu, Moneasa, Pecica, Vărșand, Socodor, Șeitin, Vladimirescu, Zimandu Nou, Covăsânț. Târguri săptămânale se desfășoară astăzi la Lipova, Pâncota, Hălmagiu, Moneasa.

FARMACII DE SERVICIU

■ În acest weekend este de serviciu cu program non-stop, **Farmacia 71**, din Piața Avram Iancu, telefon 280979.

■ Farmaciile **Sinapis**, Bd. Revoluției, nr. 88 lângă Noul Stil, telefon 282369, **„Noua Farmacie"**, str. Andrei Șaguna, nr. 15, telefon 948 sunt de serviciu cu program non-stop.

■ **Farmacia nr. 72**, B-dul Revoluției nr. 80, tel. 254336, este de serviciu cu program non-stop în acest week-end.

URGENȚE STOMATOLOGICE...

... asigură Cabinetul din str. Crișan (în spate la Gionelli), program non-stop. Telefon: 253794.

■ **În zilele de sâmbătă și duminică, urgențe stomatologice asigură și cabinetul din B-dul Revoluției nr. 62, ap. 17, între orele 9,00-19,00. Telefon: 256665.**

ÎNREGISTRĂRI ÎN CAZ DE DECES

Biroul de Stare Civilă - decese face înregistrări după următorul program: sâmbătă și duminică, între orele 9,00-11,00, luni, orele 8,00-12,00. Tel. 281850.

RECUNOȘTINȚĂ

Parohiile Ortodoxe din Zăbrani și Neudorf, prin preoții Teodor Farcaș și Dumitru Popa, aduc mulțumiri în numele credincioșilor și al lor personal pentru ajutorul bănesc, primit din partea d-lui **Onaca Constantin Dorel**, candidat la funcția de senator al Partidului România Mare. „În urma vizitei făcute în parohiile noastre, în data de 16 noiembrie 2000, dl. **Constantin Dorel Onaca** a donat cinci milioane de lei Bisericii ortodoxe din Zăbrani și zece milioane de lei Bisericii ortodoxe din Neudorf, biserică aflată în construcție."

MULȚUMIRI

Conducerea Liceului Pedagogic „Dimitrie Țichindeal" Arad aduce și pe această cale calde mulțumiri și întreaga considerație tuturor celor care au participat și au asigurat desfășurarea în cele mai bune condiții, de satisfacție și împlinire a Zilei Școlii dedicată aniversării a 225 de ani de la nașterea întâiului director și cărturar de prestigiu Dimitrie Țichindeal: părinți, invitați, reprezentanți ai autorităților de stat, reprezentanți ai formațiunilor politice, ai instituțiilor culturale, elevi și cadre didactice.

PREȚUL AURULUI

Banca Națională: Pentru gramul de aur de 24 K, prețul cu ridicata - 214.248 **lei,** iar prețul de achiziție - 192.855 lei. Prețuri valabile ieri. **Piața neagră - Aur 14 K**: cumpărare - 110.000 lei/g, vânzare - 125.000 lei/g. **Aur 18 K**: cumpărare - 130.000 lei/g, vânzare - 160.000 lei/g.

CURSUL VALUTAR*

– VALORI ÎNREGISTRATE IERI, 17 NOIEMBRIE 2000

Denumirea valutei	BNR	BCR		BRD		Banca Transilvania		Banca Agricolă		Bursa neagră	
		C	V	C	V	C	V	C	V	C	V
Dolar	25130	25050	25300	24925	25375	25050	25300	24800	25320	25000	25200
Marca	10970	10762	11202	10825	11205	10800	11050	10750	11040	10800	11000

ALGLASS
TAMPLARIE DIN ALUMINIU SI P.V.C.
USI SI FERESTRE DIN PVC DECEUNINK-BELGIA
PRETURI SI CALITATE DE EXCEPTIE
Str. Roșiori nr. 26; Tel./Fax: 289053
Piața Spitalului Bl. 1D; Tel/Fax: 253868

PARTIDUL ROMÂNIA MARE - DEMONSTRAȚIE DE FORȚĂ!

Cei care nu au participat ieri la megaspectacolul oferit de către Partidul România Mare, cu ocazia prezentării candidaților organizației arădene pentru Parlamentul României, au avut ce regreta. Într-adevăr, în Arad nu s-a mai făcut așa ceva. În Piața Revoluției efectiv nu s-a mai putut pătrunde, fiind prezenți peste o sută de mii de oameni din municipiu și alte localități ale județului.

Capetele de afiș ale spectacolului, nume de calibru în domeniu, sunt dificil de enumerat în ordine valorică, fiind „monștri sacri” ai scenei românești: Sofia Vicoveanca, Elena Roizen, Nicolae Furdui Iancu au reunit pentru prima dată la Arad - cum a spus DOREL CONSTANTIN ONACA, viitor senator PRM Arad - Moldova, Dobrogea și Ardealul. ● Octavian Ursulescu, campion absolut al prezentatorilor, i-a adus în fața mulțimii pe candidații PRM Arad: pentru ***Camera Deputaților:*** Nicoară Creț; Nicu Cojocaru; Viorel Popina; Constantin Stoenoiu; Carmen Iancu; Liviu Ilieșiu; Adrian Mureșan; Sorin Sabău. Pentru ***Senatul României:*** Emil Șimăndan, Florin Luca; Eugen Morosteș; Gheorghe Petru Feieș.

Florin Piersic - Onaca, un tandem!

Candidatul de pe locul unu pentru Senat, DOREL CONSTANTIN ONACA a fost prezentat de către Florin Piersic! Marele actor a recunoscut că nu face politică, dar singurul partid în care s-a înscris este PARTIDUL ONACA!

Motivația lui Florin Piersic a fost simplă: „Țin la el pentru că este OM BUN și iubește popoul român la fel de mult cum își iubește părinții!”

În loc de „recomandare”, Florin Piersic a recitat poezia „Culegătorul de epave”, a lui Adrian Păunescu, dedicată lui DOREL CONSTANTIN ONACA. ● Recitalurile de excepție - Gabriel Dorobanțu, formațiile IRIS și RO-MANIA, au încadrat în stil american lansarea candidaților PRM, DOREL CONSTANTIN ONACA fiind în centrul atenției, având parte de o lansare demnă de un candidat la președinția SUA! În cadrul unui spectacol „exploziv” au fost folosite peste 600 de kilograme de exploziv la focurile de artificii.

În momentul apariției lozincii „ONACA-SENATOR!” alcătuită din focuri de artificii, aplauzele care au răsunat au demonstrat că arădenii au recepționat mesajul lui DOREL CONSTANTIN ONACA: „Indiferent dacă mă veți trimite sau nu în Parlament, în mine ați câștigat un prieten!”

Votati
CORNELIU
IM TUDO
PRM
COCO SOUND
COCO

Un cântec pentru mileniul trei: VADIM PREȘEDINTE!

COCO SOUND & LIGHT EQUIPMENT
Votati
CORNELIU

În Piața Revoluției a fost „revoluție”!

Partidul România Mare - un liant între generații!

Salariul minim pe economie va crește la un milion de lei

Guvernul va aproba în ședința de marți un proiect de ordonanță de urgență prin care salariul minim pe economie va fi stabilit la un milion de lei, a anunțat vineri prim-ministrul Mugur Isărescu.

"Asta este propunerea și cred că vom merge pe această variantă", a spus Isărescu.

El a precizat că în aceeași ședință a Executivului va fi adoptat și un proiect de ordonanță de urgență privind aprobarea actualizării coșului minim de consum lunar.

Comisia Națională de Indexare (CNI) a stabilit, în septembrie, metodologia de corelare dintre salariul minim pe economie și valoarea coșului minim de produse și servicii necesar unei persoane pentru a supraviețui. Valoarea coșului de produse estimată de CNI pentru luna iulie a acestui an era de 1.030.056 de lei pentru o persoană.

ANUNȚ

Președinții și locțiitorii birourilor electorale ale celor 86 de secții de votare din Municipiul Arad sunt convocați în ziua de luni, 20.11.2000, ora 14,00, la Palatul Cultural Arad, pentru a lua parte la instruirea privind desfășurarea alegerilor generale din 26 noiembrie 2000.

Președinte,
Judecător GHEORGHE TRIF

ANII TREC, PROBLEMELE RĂMÂN

(Urmare din pagina 1)

Pentru a satisface toate promisiunile, trezoreria statului ar fi trebuit să aibă un nivel destul de ridicat al veniturilor și încasărilor, situație care ar fi ușurat, într-o oarecare măsură, povara datoriei interne. Însă Guvernul a decis, în paralel cu ajutoarele promise și suplimentările de bugete, și scutirea de la plată a datoriilor bugetare sau a penalităților aferente pentru o serie de societăți care au fost sau urmează a fi privatizate.

În prag de iarnă, ca în fiecare an parcă, apare problema căldurii, la fel ca și problema necesarului de grîu la fiecare debut de toamnă. Soluția găsită, cunoscută multora, nu a făcut decît să anuleze efectul și nu să rezolve cauza și, ca urmare, populația a primit mai mulți bani de la buget pentru plata căldurii, iar societățile furnizoare au rămas cu aceleași datorii.

Guvernul a aprobat o serie de acte normative de limitare a cîștigurilor salariale din întreprinderile de stat, corelate cu scăderea arieratelor către buget, de stimulare a plății obligațiilor fiscale de către agenții economici, ba chiar a redus accizele la alcool pentru buni platnici. Reacțiile la astfel de măsuri nu au fost atît de spectaculoase, dovadă fiind faptul că arieratele nu au scăzut, ba chiar, în luna august, nu s-a putut menține graficul stabilit.

Rămîne de văzut ce soluție va găsi Guvernul ce va veni la finele acestui mileniu pentru ca datoria României să nu mai fie o povară și, poate, prin aceasta, nici debitele societăților la buget să nu mai fie considerate o piedică în calea mult doritei relansări economice.

Mediafax

Vernisaj

SUB SEMNUL DIVERSITĂȚII

La împlinirea a 30 de ani de activitate și a 50 de ani de viață, pictorița ELENA BOȚAN se află acum la a 19-a expoziție personală, expo-ziție care reunește 67 de lucrări de pictură, grafică și icoană pe sticlă. La vernisajul care a avut loc ieri, la sala FORUM, criticul de artă timișorean Deliu Petroiu a caracterizat lucrările artistei, plasându-le sub semnul diversității - tehnici diverse, puncte de privire diverse, atitudini estetice diverse, influențe plastice diverse.

C. L.

Ieri, s-au lansat

DOUĂ LUCRĂRI MEDICALE DE REFERINȚĂ

Librăria Universității „Vasile Goldiș" a găzduit ieri, în prezența unei largi audiențe, lansarea a două volume reprezentative în domeniul medical și al științelor biologice. Este vorba de lucrarea **„Atlas of cell biology"** autor prof. dr. Aurel Ardelean și **„Dicționarul biologilor români"** (2 vol.), autori: Aurel Ardelean, Gh. Mohan și Haralambie Titu.

Volumele considerate unicat în literatura de specialitate, au fost prezentate de acad. Francisc Schneider și prof. Gheorghe Mohan.

M. ARDELEAN

Foto: AL. MARIANUȚ

Pacienții de la hemodializă - în pericol

O lovitură nouă împotriva Sănătății. De data asta, este pusă în pericol viața bolnavilor suferinzi de insuficiență renală cronică (IRC).

Conform certificatului eliberat de Comisia de expertiză medicală și recuperare, acești bolnavi încadrabili în gradul I de invaliditate și incapabili de muncă, au dreptul la un însoțitor plătit cu salariul minim pe economie (700 de mii de lei). Însoțitorul, de regulă, este ales din rândul familiei sau, dacă acest lucru nu este posibil, statul are obligația să numească un asistent social.

În baza OUG 102/1999, se prevede constituirea prin Inspectoratul de Stat pentru Persoanele cu Handicap a unei comisii de expertiză medicală, abilitată să reexamineze actele bolnavilor în cauză. Până aici totul ar fi în regulă, însă în Arad **„comisia s-a constituit fără respectarea dispozițiilor legale. A trebuit să aflu de la pacienți despre existența comisiei. Contrar legii, la alcătuirea ei au fost ignorați tocmai cei care ar putea servi cu datele necesare reexaminării actelor, adică medicii de specialitate. Nici măcar nu am fost anunțați. Funcționarea comisiei este anormală. Aruncând doar o privire superficială asupra bolnavului, nimeni nu își poate da seama de gravitatea stării lui, dacă are sau nu nevoie de însoțitor"** - a declarat **dr. Iancu Viorel Pâtea**, șeful Centrului de Hemodializă din cadrul Spitalului Municipal Arad.

Majoritatea celor 60 de bolnavi suferinzi de IRC (în județul Arad) nu pot trăi fără însoțitor și sunt incapabili să vină de trei ori pe săptămână la ședința de hemodializă necesară supraviețuirii.

DIANA DUȚU

PRIMĂRIA ARAD

anunță

Toate firmele și agențiile de publicitate care dețin panouri publicitare pe teritoriul municipiului Arad au obligația ca până vineri, 24 noiembrie 2000 ora 8.00 să afișeze în colțul din dreapta sus al panourilor numele proprietarului acestora.

Primar, Dorel POPA

ANUNȚ

Primarul Municipiului Arad îi invită pe reprezentanții agenților economici care doresc să susțină și să participe la organizarea manifestărilor dedicate sărbătoririi Zilei Naționale și a celor prilejuite de Sărbătorile de iarnă, la o primă întâlnire, marți, 21 noiembrie a.c., ora 16, sala 70 a Palatului Administrativ.

Primar,
Dipl. ing. DOREL POPA

(1463094)

Cărțile de alegător vor fi distribuite doar de secțiile de poliție

Cărțile de alegător vor fi distribuite doar de secțiile de poliție, Guvernul emițînd o Ordonanță de Urgență în acest sens, a declarat, joi, în cadrul unei conferințe de presă, ministrul de Interne Constantin Dudu Ionescu.

Anterior acestei decizii, cărțile de alegător tipărite și nedistribuite de poliție trebuiau predate președinților secțiilor de votare, pentru a fi înmînate titularilor în momentul în care se prezentau să voteze.

"Partidele parlamentare din opoziție, începînd cu PDSR și terminînd cu PRM, pleacă de la suspiciunea că cineva vrea să fure în alegeri și una din suspicuni ar fi că, în cazul în care cărțile de alegător ar fi fost distribuite de președinții de secții de votare, rezultatul alegerilor ar fi fost influențat", a motivat ministrul de Interne decizia de miercuri a Guvernului.

Din calculele efectate de specialiștii ministerului a reieșit că fiecare președinte de secție de votare ar urma să înmîneze titularilor maxim zece cărți de alegător, a spus ministrul.

Românii sunt cel mai puțin mândri de țara lor

Dintre toți locuitorii planetei, românii sunt cel mai puțin mîndri de țara lor, potrivit unor rezultate preliminare ale sondajului internațional PlanetProject, care se desfășoară între 15 și 18 noiembrie pe Internet.

Rezultatele date publicității provin de la răspunsurile primite din 52 de țări, cele din care au participat la sondaj cei mai mulți oameni. Sondajul cuprinde peste 200 de întrebări, grupate pe opt domenii speciale și unul general. Acesta din urmă a inclus și întrebarea "Ești mîndru de țara în care trăiești?".

Deocamdată, într-un clasament alcătuit pe baza răspunsurilor la această întrebare, românii se află pe ultimul loc, cu numai 46 la sută de răspunsuri afirmative.

Cei mai mîndri de țara lor sunt canadienii, cu 94 la sută răspunsuri afirmative. Germania s-a clasat printre ultimele locuri, după Bulgaria, cu numai 56 la sută răspunsuri afirmative. În schimb, locuitorii din Costa Rica sunt foarte mîndri de țara lor, 93 la sută dintre ei răspunzînd afirmativ la întrebare, la fel ca și australienii, finlandezii și indienii. Americanii nu se clasează decît pe locul șase, 92 la sută dintre ei declarînd că sunt mîndri de țara lor.

PlanetProject este cel mai important sondaj realizat vreodată. Fiind realizat pe Internet, la el participă milioane de oameni, din întreaga lume. În locurile unde nu există web (cum ar fi în jungla amazoniană), angajați ai institutului Harris Interactive, organizatorul proiectului, au mers cu computere portabile.

Din cauza sărăciei

ROMÂNII MĂNÂNCĂ DIN CE ÎN CE MAI PUȚIN

Asociația Română a Cărnii (ARC) avertizează asupra situației deplorabile a consumului alimentar al populației, generată de scăderea continuă a veniturilor, concomitent cu creșterea costurilor bunurilor de consum, pe fondul lipsei unor programe coerente și reale de sprijinire a producătorilor de alimente, se arată într-un comunicat al asociației.

Conform datelor Comisiei Naționale de Statistică, consumul la alimentele de bază este foarte scăzut - în anul 1999, un locuitor a consumat 119 kilograme de pîine, 24 kilograme de mălai, 28,7 kilograme de carne și 11,5 kilograme de preparate din carne.

ARC atenționează că România practică o agricultură și o zootehnie de început de secol, rezultatele fiind pe măsură. "Dincolo de secetă, realitatea agriculturii românești este alunecarea spre subzistență și, implicit, realizarea unor produse de calitate inferioară. ARC continuă să solicite liberalizarea importului de carne și încetarea aplicării clauzei de salvgardare, pentru că este o nefericită necesitate de moment", se arată în comunicat.

La „Eternitatea"

O MULȚIME DE MORMINTE PĂRĂSITE

Ca și cum n-ar ajunge problemele cu florile „împrumutate" de țigani sau cu parcelele tot mai puține, cimitirul „Eternitatea" a intrat în „era" locurilor (de veci) părăsite și neîngrijite.

Administrația cimitirului, reprezentată prin doamna Maria Benea, spune: **„N-avem o evidență clară a locurilor părăsite de proprietari. Ar însemna o muncă titanică să contabilizăm locurile neîngrijite și neplătite. Poate când vom angaja un informatician."** (n.n. - calculatorul există deja).

Conform Regulamentului de funcționare a cimitirului, titularii de contract pierd dreptul de exploatare a mormintelor dacă au fost somați de cel puțin două ori să vină și să dreagă... În această situație sunt 36 de proprietari, care vor fi somați a doua oară. După prima somație, nici unul n-a binevoit să dea un semn de viață...

A. BOROȘ
N. BODRAN

VREMEA SE VA RĂCI TREPTAT

Vremea se va răci treptat, începînd de săptămîna viitoare, și se vor înregistra precipitații în majoritatea regiunilor țării, însă spre sfîrșitul intervalului timpul se va reîncălzi ușor, iar aria precipitațiilor se va restrînge, a declarat, vineri, Ion Sandu, directorul general al Instituttului Național de Meteorologie și Hidrologie (INMH).

Potrivit INMH, procesul de răcire a vremii va începe încă de duminică și se va accentua în zilele de luni și marți, perioadă în care va ploua. În zonele de munte, la peste 1.500 de metri, este posibil ca ploile să se transforme în lapoviță și ninsoare. Vîntul va sufla în general moderat, cu unele intensificări la munte. Temperaturile maxime vor ajunge pînă la 14-15 grade Celsius, iar cele minime vor scădea pînă la -4 grade.

În ultima parte a săptămînii viitoare, vremea va fi normală din punct de vedere termic, iar cerul va fi variabil, cu înnorări mai accentuate în vestul și sud-vestul țării, unde mai sunt posibile ploi slabe. Și la București vremea va fi normală din punct de vedere termic, noaptea și dimineața fiind posibil să se producă ceață.

PDSR

O INTEGRARE DEMNĂ ÎN NATO ȘI ÎN UNIUNEA EUROPEANĂ

Partidul Democrației Sociale din România a primit cu satisfacție deschiderea oficială la 15 februarie 2000, la Bruxelles, **a negocierilor de aderare a României la Uniunea Europeană.** Este un eveniment care reprezintă o încununare a eforturilor constante depuse de România după Revoluția din decembrie 1989 în vederea revenirii țării noastre în marea familie a națiunilor europene, cărora le-am aparținut din totdeauna.

Este începutul unui proces de lungă durată care se va desfășura pe parcursul mai multor ani. **PDSR consideră că este obligația noastră națională ca acest proces să se încheie cu succes într-un termen realist**, cât mai scurt cu putință.

În același timp, **PDSR** consideră că **acest proces trebuie abordat cu responsabilitate față de soarta țării**, față de interesele poporului român, cu competență și profesionalism.

PDSR abordează aderarea României la Uniunea Europeană ca un efort al întregii societății românești. A sosit momentul să fie lăsate la o parte abordările partizane, demagogia și ipocrizia pseudo-politicienilor, care nici măcar nu realizează ce înseamnă aderarea României la Uniunea Europeană.

Este obligația factorilor politici responsabili din România să prezinte națiunii în mod deschis și onest, fără promisiuni deșarte, ce avantaje vom avea și ce prețuri vom avea de plătit. Este o mare farsă pe care o vântură unii diletanți în politică, oameni care urmăresc doar avantajele lor electorale în perspectiva apropiatelor alegeri locale, parlamentare și prezidențiale, că invitarea României la negocierile în vederea admiterii în Uniunea Europeană este rezultatul unei pretinse „înțelepciuni" politice și diplomatice ale activității „exclusiv" desfășurate de Coaliție după 1996. Nimic mai fals și departe de adevăr.

PDSR consideră că acesta este **meritul cetățenilor României, al tuturor forțelor politice, al societății civile, care au sprijinit integrarea în Uniunea Europeană,** ca o expresie a interesului național, ca un element fundamental al reconectării țării la valorile democratice tradiționale europene.

Este suficient să reamintim **acțiunile întreprinse de Președintele Ion Iliescu, de Guvernul PDSR**, pe baza consensului forțelor politice parlamentare pentru realizarea acestui obiectiv prioritar al politicii externe românești, concretizate prin semnarea, în 1993, a Acordului European de asociere a României la UE și prezentarea în iunie 1995 a cererii oficiale de aderare la Uniune, însoțită de Strategia națională de pregătire a aderării și Declarația politică de la Snagov.

PDSR apreciază decizia țărilor membre ale Uniunii de a invita România la negocieri ca un **semnal de încredere față de capacitatea poporului român** de a depăși actualele dificultăți economice și sociale, criza profundă în care a fost adusă societatea românească după 1996 și a îndeplini cu succes condițiile cerute de integrarea în Uniunea Europeană.

Este acum rândul nostru să acționăm pentru a răspunde acestui gest amical de bunăvoință și încredere.

APROAPE DE OAMENI, ÎMPREUNĂ CU EI!

Arădeni,

● **PENTRU CAMERA DEPUTAȚILOR**, votați candidații PDSR! Căsuța unde trebuie să aplicați ștampila se află pe pagina a cincea pe buletinul de vot, având denumirea „Polul Democrat-Social din România - PDSR", cu sigla PDSR și CEI TREI TRANDAFIRI.

POLUL DEMOCRAT-SOCIAL
DIN ROMÂNIA - PDSR

1. DOREL ZĂVOIANU - PDSR
2. MIHAELA MURARU-MÂNDREA - PUR
3. PAVEL SÎRBU - PDSR
4. GHEORGHE MEDINȚU - PDSR
5. NICOLAE A. ANIȚEI - PDSR
6. GHEORGHE SABĂU - PDSR
7. GABRIEL ENE - PDSR
8. TIBERIU RANCU - PDSR
9. ADELINA ELENA ALBOTĂ - PDSR

PDSR

VOTAT

● **PENTRU SENAT**, căsuța PDSR se află pe pagina a patra, în colțul din dreapta, jos.

POLUL DEMOCRAT-SOCIAL
DIN ROMÂNIA - PDSR

1. AVRAM CRĂCIUN - PDSR
2. SERGIU FLORIN NICOLAESCU - PDSR
3. MIHAI DUMA - PDSR
4. FLORIN REMEȚAN - PSDR
5. GHEORGHE PELE - PDSR

PDSR

VOTAT

ARADUL MAI POATE OBȚINE ÎNCĂ DOI DEPUTAȚI!

1. VOTAȚI „UNIUNEA CEHILOR DIN ROMÂNIA" - caseta de pe pagina a treia, colțul din dreapta, jos!

2. VOTAȚI „UNIUNEA BULGARILOR PAVLICIENI DIN ROMÂNIA" - caseta de pe pagina a patra, colțul din stânga, jos!

ATENȚIE! PE UN BULETIN DE VOT SE PUNE O SINGURĂ ȘTAMPILĂ!!! ALTFEL, BULETINUL SE ANULEAZĂ.

Vezi ce votezi! Votează ce vezi!

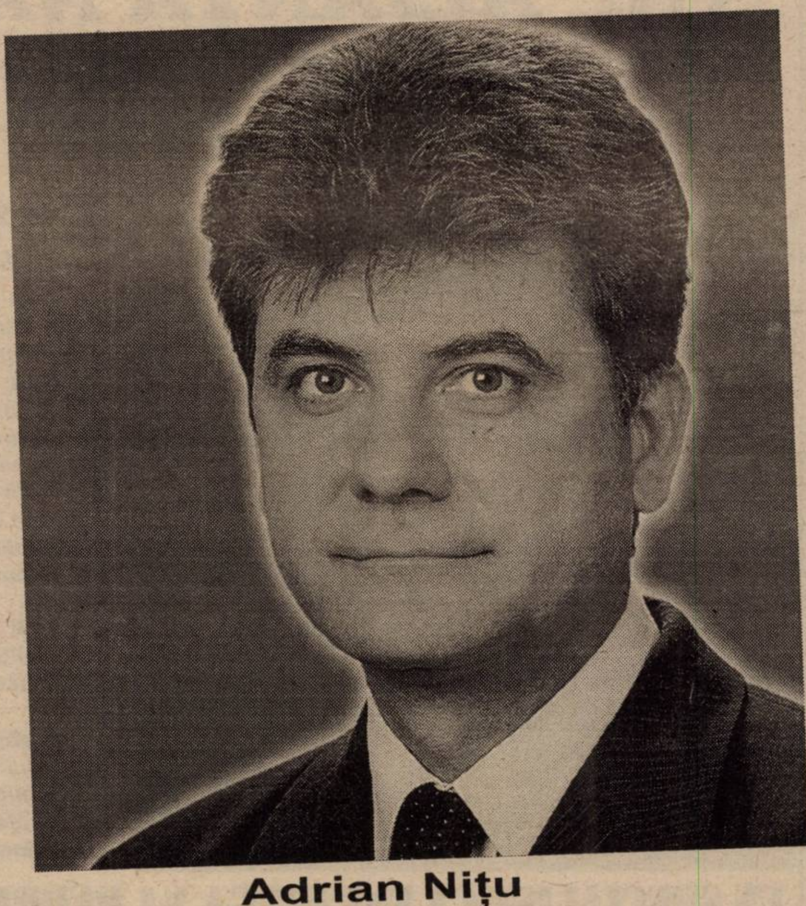

Adrian Nițu
senatorul tău

PD

ALiază-te cu cei PUTERNiCi!

VIITORUL, ÎN MÂINILE NOASTRE

Aurel Ardelean ştie că cea mai mare bogăţie a ţării o reprezintă tinerii. Iar cel mai mare capital al acestora e pregătirea profesională.

Aurel Ardelean a investit în tineri. A creat o universitate în care aceştia să se poată pregăti pentru a reuşi în viaţă. Pentru a nu mai fi şomeri, când sunt atâtea de făcut.

Reforma educaţională trebuie continuată prin:

- › regândirea finanţării învăţământului
- › introducerea tehnologiei informaţiei în procesul de învăţământ
- › extinderea sistemului naţional de învăţământ la distanţă
- › întărirea legăturilor dintre şcoală şi comunitatea locală
- › formarea managerilor din învăţământ

Modernizarea învăţământul românesc trebuie continuată.

Realizările rectorului Aurel Ardelean ne demonstrează că suntem pe drumul cel bun.

Votaţi

UN OM DE CUVÂNT.

Aurel ARDELEAN
senator

PUNR-PNR

ALIANŢA NAŢIONALĂ (PUNR-PNR)

ENE DINGA -SENATOR !

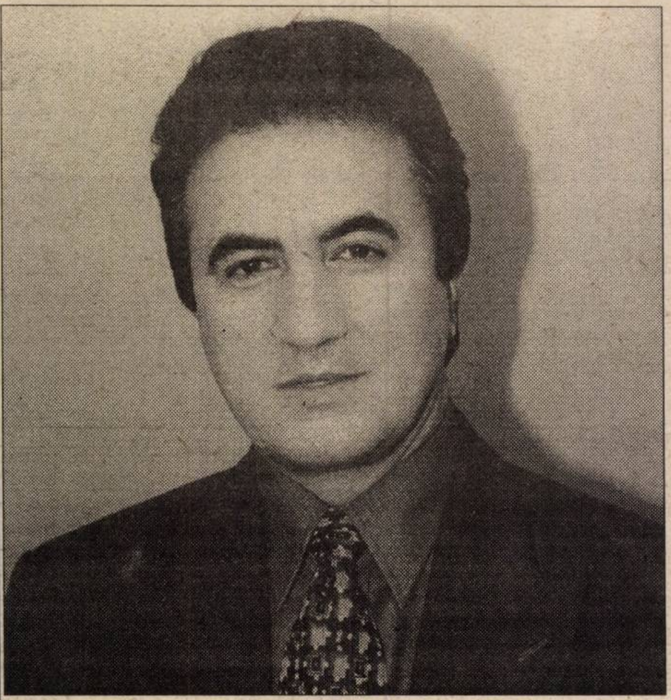

Carte de vizită:

▼ *44 ani, căsătorit, domiciliat în Bucureşti şi ataşat de Arad;*

▼ *doctor în economie, conferenţiar universitar;*

▼ *director general în Ministerul Finanţelor - Direcţia Generală Audit Intern;*

▼ *6 cărţi de specialitate şi cca 30 articole publicate;*

▼ *absolvent al cursului de Finanţe Publice al Fondului Monetar Internaţional*

ENE DINGA vă reaminteşte:

OBIECTIVELE ALIANŢEI NAŢIONALE (PUNR-PNR):

● vom îmbunătăţi şi simplifica legislaţia economică şi financiară în scopul asigurării rolului ei stimulativ pentru întreprinderea mică şi mijlocie;

● vom înăspri penalităţile pentru funcţionarii publici care provoacă sau întreţin corupţia;

● vom asigura o creştere treptată a niveului de trai (venitul real) exclusiv pe baza creşterii producţiei de bunuri şi servicii în economia reală;

● vom proiecta, implementa şi dezvolta un sistem economic şi social în care cultivarea meritocraţiei să asigure şi o protecţie socială minimă şi stimulativă;

● vom dezvolta capitalul autohton şi-l vom transforma într-o ancoră pentru capitalul şi investiţiile străine;

● vom promova adevărul despre merite şi vinovăţii în scopul purificării societăţii româneşti de tarele mistificării;

● vom susţine şi promova aderarea României la Uniunea Europeană pe baza complementarităţii economice şi a specificităţii naţionale;

● vom restrânge sectorul de stat până la limita optimă a asigurării bunurilor exclusiv publice;

● vom promova individualismul şi iniţiativa personală concomitent cu asigurarea coeziunii istorice şi culturale româneşti;

UN SPECIALIST CA ENE DINGA VA REPREZENTA CU CINSTE JUDEŢUL NOSTRU ÎN PARLAMENT!

ARĂDENI! **Votaţi ENE DINGA senator!**
Votaţi candidaţii Alianţei Naţionale (PUNR-PNR)!

CREDINŢĂ, LEGE, BUNĂSTARE!

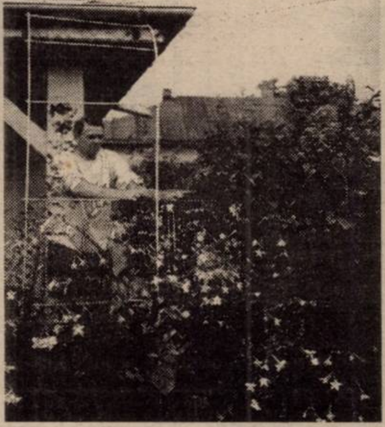

ApR

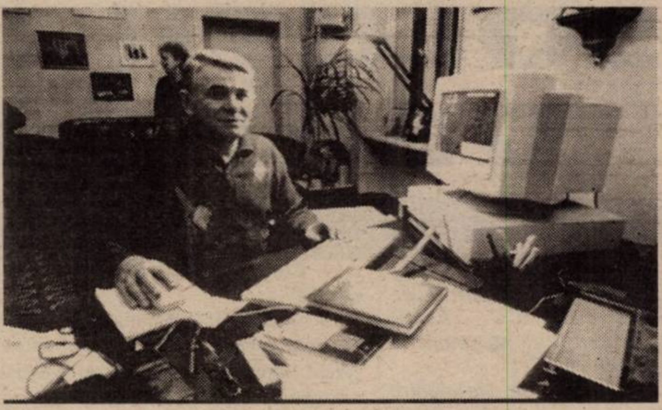

PREȘEDINTELE E TOT CE-ȚI TREBUIE

MELEȘCANU E ȘI ARĂDEAN !

Alianța pentru România

ApR

1. *Dorel Ungur*
2. *Ioan Biriș*
3. *Dumitru Muntoiu*
4. *Rodica Borza*
5. *Corneliu Pădurean*
6. *Gheorghe Gârbovan*
7. *Adrian Florin Țolea*
8. *Ioan Stana*
9. *Ioan Morcan*

Alianța pentru România

ApR

1. *Emil-Livius Putin*
2. *Gheorghe Chiper*
3. *Nicolae Mehelean*
4. *Marius Amzulescu*
5. *Corneliu Oprea*

**VOTAȚI CANDIDAȚII ApR
LA CAMERA DEPUTAȚILOR**

la pagina *5*, coloana *a II-a*, poziția *3*

**VOTAȚI CANDIDAȚII ApR
LA SENAT**

la pagina 2, coloana *a II-a*, poziția 2

TOTUL PENTRU ARAD, TOTUL PENTRU ARĂDENI!

SOLUȚII IEFTINE DE ÎNCĂLZIRE

Interviu cu dl. EDELENI CALMAN, patronul firmei S.C. NEVADA Com.

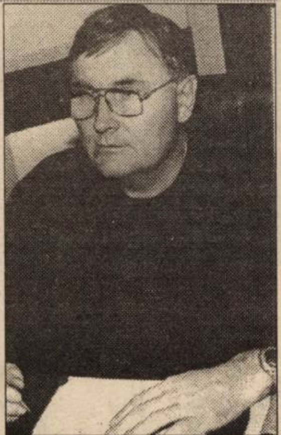

– Domnule Edeleni, sunteți unul din oamenii de inițiativă din Arad. Considerați că ați reușit în afaceri?

– Și nu și da. Nu, pentru că mă lupt cu o fiscalitate excesivă, care nu încurajează firmele mici și mijlocii. Da, pentru că nu m-am lăsat învins, am rezistat și în aceste condiții și o să-mi dezvolt activitatea.

– De fapt, ce firmă aveți, cu ce se ocupă și cine deține controlul?

– Firma se numește S.C. „Nevada Com" SRL, sunt acționarul principal și am înființat-o în 1996. Obiectul de activitate este comerțul general și un accent deosebit l-am pus pe prestările de servicii.

– Cum ați demarat afacerea?

– Am început-o cu un risc, deci cu un credit bancar de la „West Bank" și se pare că nu am greșit. Este o bancă cu care se poate lucra.

– Ce faceți și ce veți face în viitor?

– Activitatea am concentrat-o pe construcții civile și industriale, cum a fost colaborarea bună cu „Trinity-Astra". Acum m-am orientat și spre un alt domeniu care a devenit prioritar pentru cetățenii municipiului dar și ai județului.

– Ce anume?

– Ne ocupăm ne instalații termice civile și industriale. Executăm toată activitatea, de la proiectare, aprovizionare cu materiale fiabile, la nivelul tehnicii occidentale, deci procurăm toate instalațiile necesare - termoteci, țevi rezistente, calorifere etc. - și executăm apoi lucrările în totalitate. Asigurăm și activitatea de „service".

– Credeți că veți avea succes în această afacere?

– Vorbesc faptele. Cei ce și-au instalat asemenea sisteme de încălzire propuse de noi și-au redus cheltuielile față de cât plăteau la „Arterm" cu 70%. Sunt schimbări multe, dar suntem pregătiți, avem cele mai mici prețuri și plata se face și în rate. Avem o înțelegere cu BCR care acordă credite pentru beneficiarii lucrărilor. Putem fi contactați permanent la tel. 280284 sau 093392022.

– Vă mulțumesc.

A consemnat
D. ION

SCUMPIREA ABERANTĂ A PREȚURILOR LA PRODUSE ȘI SERVICII ÎN PERIOADA 1996-2000

Denumire produs/servicii	Decembrie 1996	Octombrie 2000	Au crescut de:
Benzina - 1 l	950	13500	14 ori
Lapte - 1 l	1250	8960	7
Cartofi - 1 kg	700	3500	5
Ouă - 1 buc.	500	2100	4
Telemea - 1 kg	7500	40000	5
Pâine - 1 kg	500	7500	15
Ulei comestibil - 1 l	3100	21000	7
Carne de porc - 1 kg	7900	80.000	10
Salubritate - 1 pers.	980	16.900	17
Gaze naturale - 1 mc	63	1514	24
Televiziunea prin cablu	9200	60.000	7
Asigurare auto DACIA	15000	390.000	26
Telefon - 1 impuls	12	595	50
Abonament telefon	5500	124.000	23
Întreținere apartament	27.700	1.000.000	36
1 gigacalorie	21.800	416.500	19
Curent electric - 1 kwh	73	1300	18
Transport în comun - 1 bilet	800	3500	5
Dacia Berlină 1310	12.000.000	72.000.000	6
1 dolar	3600	24850	7
1 DM	2319	10770	5

RESPECT PENTRU CUVÂNTUL DAT

Suferim azi din cauza îndoielii, mai mult decât din cauza sărăciei sau a altor nevoi. Îndoiala în noi şi în ceilalţi. Dar cea mai mare neîncredere ne-o inspiră tocmai instituțiile care ne conduc: Parlamentul, Guvernul, Justiția.

Trebuie să ne recâştigăm încrederea în noi. Avem nevoie să simțim că cei care ne conduc sunt oameni cinstiți şi pricepuți. Dar mai ales vrem să vedem că **îşi respectă promisiunile.**

Aurel Ardelean a dovedit că are aceste calități. Este un om devotat Aradului, un profesionist, dar înainte de toate este un om de încredere. De ce? **Pentru că îşi respectă întotdeauna promisiunile.**

Votați
UN OM DE CUVÂNT.

Aurel ARDELEAN
senator

CDR 2000

www.cdr2000.arad.ro

SECUSIGIU

■ LĂMPI MODERNE PE STRADĂ

Primăria este antrenată într-o acțiune de modernizare a iluminatului public. 30 de lămpi moderne, cu putere mare de iluminare se montează la intersecții și în zona instituțiilor publice. S-au înlocuit și 60 de becuri obișnuite pe străzile localității. Corpurile de iluminat au ajuns la Primărie pe filiera unor sponsorizări.

■ 100 MILIOANE LEI PE... DRUMURI

Din fondurile bugetului local, Primăria a alocat 100 milioane lei pentru lucrări de reamenajare a drumurilor în comună. În Secusigiu au fost împrăștiate 35 bascule de balast, în Sâmpetru German 27, alte 10 la Munar și 15 la Satu Mare. Acțiunea a început cu nivelarea drumurilor. Peste covorul de balast, urmează să fie împrăștiat un strat de piatră.

■ APĂ, POARTĂ ȘI GARD

Primarul din Secusigiu, **Dumitru Cismaș,** a avut în vedere și instituțiile de cultură și învățământ. Cu o investiție de 38 milioane, tot de la bugetul local, s-au forat o fântână la Căminul Cultural din Sâmpetru German și alta la Școala elementară din Satu Mare. Căminul din Sâmpetru a mai beneficiat de o poartă de tablă și un gard de sârmă cu bordură din beton.

T. MATICA

În 12 ore DOUĂ GOSPODĂRII AU LUAT FOC

Subunitățile Grupului de pompieri „Vasile Goldiș" al județului Arad au intervenit la un număr de două incendii în aproximativ 12 ore:

● **16 noiembrie 2000, ora 13,15**, Garda de Intervenție Gurahonț a intervenit pentru stingerea unui incendiu la o colnă cu fân, proprietatea lui Covaci Constantin din localitatea Hălmagiu.

A ars acoperișul colnei pe o suprafață de aproximativ 50 metri pătrați și aproximativ două tone fân.

Cauza incendiului: jocul copiilor (sub 6 ani) cu focul, mai precis o brichetă, cu care au aprins plantele furajere.

„Pagubele materiale produse în urma incendiului sunt de aproximativ 15.000.000 lei", ne-a mai informat dl. col. Constantin Pârva, șeful Statului Major al Grupului de pompieri „V. Goldiș".

● 17 noiembrie 2000, ora 0,00, Stația de Pompieri Militari Ineu a intervenit cu o autospecială de intervenție pentru stingerea unui incendiu la un depozit de furaje proprietatea lui Bărădan Simian din localitatea Seleuș. Au ars aproximativ 25 tone tulei de porumb, pe o suprafață de aproximativ 200 metri pătrați, un gard construit din scândură de 20 metri pătrați și aproximativ 6 tone paie (balotate).

Pagubele materiale produse în urma incendiului sunt de aproximativ 26.000.000 lei.

Cauza incendiului a fost folosirea focului deschis fără respectarea normelor P. S. I.

PE ȘOSELE

Poliția Rutieră a reținut zilele trecute șapte certificate de înmatriculare (pentru diferite defecțiuni tehnice) și 12 permise de conducere. Au fost aplicate 143 de amenzi în valoare totală de peste 14 milioane lei. Un singur automobilist a fost prins circulând pe șosele sub influența alcoolului: **Cătana Laurențiu** (61 de ani) din Arad.

B. O.

Ieri, în Arad, a fost inaugurat

CONNEX EXPERT CENTER - TERRA SAT

Promovând un nou concept de amenajare a magazinelor dealerilor, caracterizat prin profesionalism și inovație, CONNEX propune în România - în colaborare cu dealerii săi autorizați - o linie nouă, modernă a punctelor de vânzare, având ca obiectiv crearea celor mai bune magazine GSM din țară. În acest context se înscrie și inaugurarea, ieri, a noului magazin CONNEX Expert Center - TERRA SAT situat pe B-dul Revoluției nr. 31, Aradul înscriindu-se astfel între cele 27 de orașe din țară în care funcționează astfel de magazine care reprezintă cel mai înalt nivel al serviciilor GSM și un standard specific al relației cu clienții.

La festivitatea inaugurării noului centru CONNEX au participat: OVIDIU NILĂ, prefectul județului Arad, LUCIAN CRISTEA șeful Zonei de vest a firmei CONNEX, OLIVIA PÂRVU și DAN POPA, reprezentanți zonali ai CONNEX, CRISTIAN BOEREAN, director general al TERRA SAT, alți invitați precum și reprezentanți ai presei.

M. C.

EXPERT
CENTER

Foto: ONORIU FELEA

PESTE 10.000 DE FIRME RISCĂ SĂ RĂMÂNĂ FĂRĂ CURENT

Până la sfârșitul anului, Sucursala de distribuție a energiei electrice Arad (S.D.A.) trebuie să încheie noile contracte de furnizare a energiei cu marii și micii consumatori din județ.

„Dacă la marii consumatori (care au nevoie de peste 100 de KW putere maximă absorbită) am încheiat toate contractele (134 la număr), nu același lucru îl putem spune și despre micii consumatori”, ne-a declarat dl. **Valentin Müller**, director marketing în cadrul S.D.A.

Până în prezent, dintre cei 14.125 de mici consumatori (IMM-uri), doar 3.707 au încheiat noile contracte.

În cazul în care aceștia nu se vor prezenta în termen de zece zile pentru semnarea noilor contracte, vor fi debranșați.

Reamintim că actele necesare pentru semnarea contractului sunt: cerere, actul de deținere sau închiriere a terenului și spațiului; dosarul instalației electrice, actele de înființare a firmei (statutul societății), certificatul de înmatriculare la Registrul Comerțului, contul bancar al firmei și codul fiscal.

N. OPREAN

S-A TAMPONAT CU... FADROMA

Toma Iosif (66 ani) din **Arad**, în timp ce conducea auto AR-05-BFP, din cauza neatenției, a intrat în spatele unei fadrome, care circula în aceeași direcție de mers. Aceasta era iluminată corespunzător și era condusă de către **Manea Gheorghe** (54 ani) din **Carei**, județul Satu-Mare. În urma impactului, a fost accidentat grav **Mihalache Constantin** (33 ani) din **Panciu**, județul Vrancea, pasager în autoturism.

B. O.

După ce a băut bine

UN CETĂȚEAN DIN SÂNTANA ȘI-A DAT FOC

Zilele trecute, la **Sântana** a avut loc un eveniment nefericit. Un cetățean de 32 de ani - **Onețiu Remus** și-a dat foc în curtea casei sale.

El a făcut această „ispravă” după ce a consumat în prealabil o cantitate considerabilă de alcool. În prezent se află pe mâini bune la Spitalul Județean din Arad.

B. O.

ARME ȘI MUNIȚIE ÎN FAȚA CASEI

Grigoraș Gheorghe din Arad, în timp ce săpa un șanț în fața casei sale, a găsit două revolvere, un pistol și șase cartușe. Armele erau în stare avansată de oxidare astfel încât a fost imposibilă identificarea calibrului și seriei acestora.

Armele erau învelite într-o cârpă îmbibată cu lubrefiant. Potrivit specialiștilor, revolverele au fost fabricate în timpul celui de-al doilea război mondial.

B. O.

„CHESTIE”... ELECTORALĂ

Pi(ș)cătura zilei

... Îl auzirăm, domnule, pe unu', cu niște piepți cât munții și care se „înfoiase” mai - mai să și-i spargă, zicând auditoriului:

– „De mă veți vota în Parlament am să distrug și-am să elimin birocrația, to... domnilor! O să înfrângem această insuportabilă racilă a societății românești! Toți, ăștia... (cum le zice, bă!)... ah, da!... persoane publice au inventat atâtea găselnițe de hârtii și semnături că bietul nostru... ăsta... alegător iese cu capul răsucit din primărie, de la finanțe, și mai știți voi... adică... dumneavoastră, de unde și de unde și-a dorit o dovadă, o autorizație etc. Atâtea ștampile și semnături, atâtea taxe și parataxe vor dispărea, domnilor! Se va termina, domnilor, cu cititul ziarului în nasul contribuabilului și-n sfidarea lui! Că de asta au inventat... birocrația, pentru ca să aibă hârtii cu care să-și motiveze timpul pierdut cu... cititul ziarului, cafeluța, perfecționarea sfidării față de cetățeanul de rând fără pile, mită... Asta-i”.

– Măi, să fie! - zise unul aflat ceva mai aproape de noi. Păi, dacă-i așa - și dacă-n asta stă birocrația, după cum zice dânsul, adică în cititul ziarului - atunci să știți că birocrația asta-i roade pe mulți români! Zice el că „ziaru' se citește în Primărie și la Finanțe”, dar nu are dreptate! Nu mă credeți? Păi... birocrația se manifestă și pe stradă, în parcări, pe peroanele gării sau ale stațiilor de tramvai, în tren, în avion, acasă, în parcuri în... Nò! Unde vrei și nu vrei, crezi sau nu crezi, birocrația, pardon! cititul ziarului se manifestă! Așa că, iată-așa - dacă așa... a vrut „mușchii domniei lui” - a mai tras o minciună ca să atragă electoratu'.

– Dar, spune, d-le, e singura? Asta-i doar... o „chestie”, o găselniță electorală! Așa că...

– Da, da! Găselniță, chestie, minciună, promisiuni... Tot aia-i!

– Asta-i părerea dumitale! Eu, nu-mi propun să te contrazic. Mai știii...

CONSTANTIN SIMION

OJPC semnalează

ALCOOL SANITAR DILUAT

OJPC atrage atenția consumatorilor asupra existenței pe piață a alcoolului sanitar care nu corespunde înscrisului de pe etichetă, prezentând o concentrație diminuată. La agenții economici controlați, întreaga cantitate de alcool sanitar din aceste sortimente a fost oprită la comercializare, aplicându-se amenzi contravenționale.

OJPC a atenționat județele în care se produce acest alcool pentru întreruperea fabricației până la remedierea deficiențelor.

NADIA BODRAN

COMERȚ ILICIT

În urma unui control efectuat de către Poliție prin piețele publice arădene au fost depistați făcând comerț ilicit numiții: Șamu Ianoș (22 ani) și Dumitru Eva (35 ani). Ei au fost sancționați cu amenzi în valoare de 150.000 lei fiecare.

INFRACTORI PRINȘI

Au fost identificați și sunt cercetați în stare de reținere sau de arest preventiv, numiții:

● **Puia Eduard-Cornelius** (25 ani) din **București**, care în 1998, fiind cercetat pentru furt, și-a declinat identitate falsă. Împotriva autorului, Parchetul a emis mandat de arestare preventivă pe timp de 30 de zile.

● **Stoica Ioan** (41 ani) din **Arad,** are de executat 2,2 ani închisoare, pentru abandon de familie.

● **Stoica Cătălina** (38 ani) din **Arad,** are de executat 45 de zile închisoare contravențională.

● **Gal Aurel** (20 ani) din **Viișoara,** județul **Cluj,** care are de executat 80 de zile închisoare contravențională.

● **Salvatore Vincenzo** (32 ani), cetățean italian cu domiciliul în **Germania,** urmărit general, care are de executat un mandat de 3 luni închisoare, pentru săvârșirea infracțiunii de furt.

CERCETAȚI ÎN STARE DE LIBERTATE

Sunt cercetați în stare de libertate, numiții:

■ **Maxim Petrică** (27 ani) din **Ineu**, muncitor, fără antecedente penale, care a luat de pe stradă bicicleta numitului **Trânc Nicolae**, din localitate, declinându-și o identitate falsă.

■ **Rădiță Ana** (46 ani) din **Arad**, în calitate de barman la S.C. „COANI” SRL Arad, a fost depistată vânzând băuturi alcoolice cu lipsă la măsurătoare.

■ **Mihai Stelian** (18 ani) din **Arad**, a sustras din localul S.C. „MOBILUX” SRL Arad, 22 pachete de țigări. Prejudiciul a fost recuperat.

■ A fost depistat conducând pe drumurile publice un autoturism, având permisul de conducere suspendat, numitul **Deneș Arpad** (27 ani) din comuna **Zetea**, județul Harghita.

■ Au fost depistații autorii spargerilor comise la S.C. „GETON CRUX” SRL Arad, în persoana numiților: **G. Alexandru** (12 ani), **V. Petru** (11 ani), **C. Rafael** (12 ani), **O. Marian** (13 ani), **L. Andrei-Marius** (12 ani) și **B. Ovidiu** (13 ani), toți din Arad. Au fost internați în Centrul de Minori Arad.

Aradul - la capitolul agenți economici

ÎN PRIMELE ZECE LOCURI PE ȚARĂ

În urma unui recensământ al agenților economici, Direcția Județeană de Statistică a ajuns la concluzia că în județul Arad există și funcționează peste 17.000 de agenți economici. „Acest lucru așază Aradul, la nivel național, în primele zece locuri”, ne-a spus directorul Direcției Județene de Statistică, dl. Vasile Trânc.

S. GHILEA

BLOCAJ RUTIER

În piața Mihai Viteazul, blocajele rutiere au intrat în obișnuință. De dimineața până după-masa n-ai loc să arunci un ac de atâtea mașini și oameni. Înțelegem faptul că Aradul este un oraș prea mic pentru atâtea mașini, dar prezența unui agent de circulație ar fi mai mult decât binevenită. Martorii spun că timpul mediu de așteptare pentru a ieși din piață este de 7-8 minute. Se poate schimba ceva?

A. BOROȘ

Foto: ȘT. MATYAȘ

PDSR

PDSR VĂ PROPUNE OAMENI COMPETENȚI: DEPUTATUL

◆ George Medințu, patronul firmei „Jackson”, are peste 550 de angajați. În urma investițiilor pe care le-a făcut, 2000 de arădeni au locuri de muncă.

◆ Este președintele Patronatului Național din România (filiala Arad) și consulul onorific al Republicii Guineea în România.

◆ Este un spirit dinamic, ambițios și serios în tot ceea ce face.

GEORGE MEDINȚU

S-a născut la 8 februarie 1963, în județul Teleorman. A absolvit Institutul Agronomic „Nicolae Bălcescu” din București, specialitatea îmbunătățiri funciare. Din 1991 vine în Arad, soția, Ardenița, fiind tot ingineră. Împreună, au doi copii: Andra (8 ani) și George (2 ani). Astăzi este un om de afaceri prosper.

UN OM DE CARE ARADUL ARE NEVOIE!

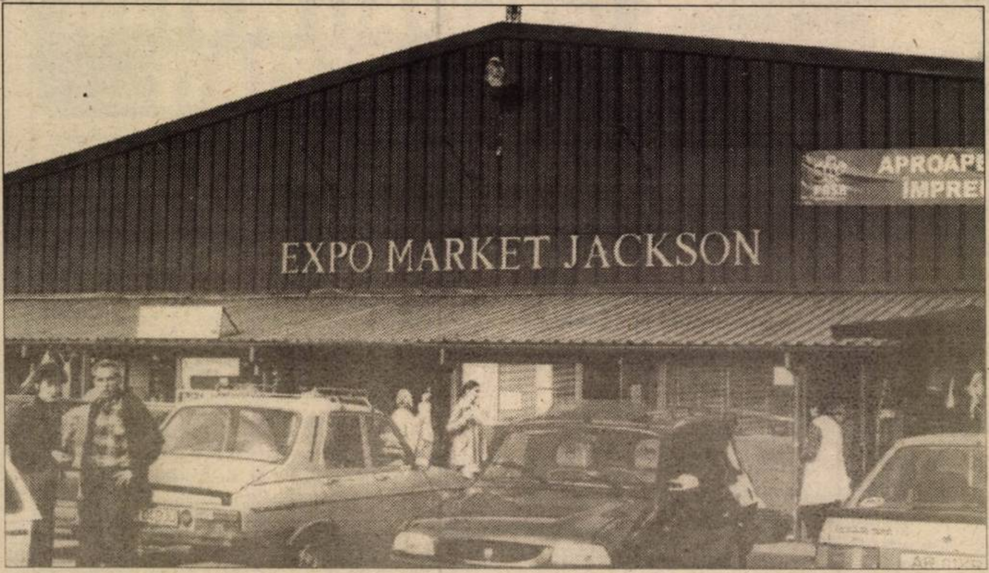

COMPLEXUL MARKET JACKSON

Om cu inițiativă și de o mare probitate morală, inginerul GEORGE MEDINȚU dă în folosință în anul 1994 prima hală a COMPLEXULUI JACKSON. În 1995 este dată în folosință cea de a doua hală, iar în 1997 hala cu numărul trei. În acest complex, arădenii își pot procura produse de strictă necesitate la cele mai mici prețuri, în condiții cât se poate de civilizate.

INVESTIȚII PENTRU AGRICULTURĂ

Credincios profesiunii sale și nevoilor producătorilor agricoli arădeni, **GEORGE MEDINȚU** modernizează două baze pentru achiziționarea cerealelor:

- **BAZA de la FNC Arad**
- **BAZA de la ȘIMAND**

Ambele baze sunt dotate cu elevatoare, uscătoare moderne, terminale CFR etc.

Dar, în condițiile prăbușirii agriculturii românești din ultimii patru ani, cel mai important lucru este faptul că **GEORGE MEDINȚU ACHIZIȚIONEAZĂ CEREALE DE LA PRODUCĂTORI!**

- **Țăranii au unde să-și valorifice recolta.**
- **Plata se face pe loc, indiferent de cantitate.**

SERVICII CĂTRE POPULAȚIE

Pe lângă benzinăriile pe care le cunoaștem, GEORGE MEDINȚU va deschide încă două benzinării la CENAD (județul Timiș) și la VĂRȘAND.

GEORGE MEDINȚU - UN ARĂDEAN PENTRU BUNĂSTAREA ARĂDENILOR!

COMPLEXUL „JACKSON" NÃDLAC

În 1997, GEORGE MEDINȚU pune bazele celui mai modern complex vamal auxiliar din țară. După nici doi ani de zile, complexul ultra-modern „JACKSON" a fost dat în folsoință.

ASTĂZI, LA NĂDLAC, NE MÂNDIRM CU:

▼ o stație PECO
▼ o terasă-restaurant
▼ un hotel de trei stele
▼ un grup social modern
▼ o parcare cu toate funcționalitățile
▼ un punct de furajare pentru animalele aflate în tranzit

TOATE ACESTE INVESTIȚII SUNT LA STANDARDE EUROPENE!

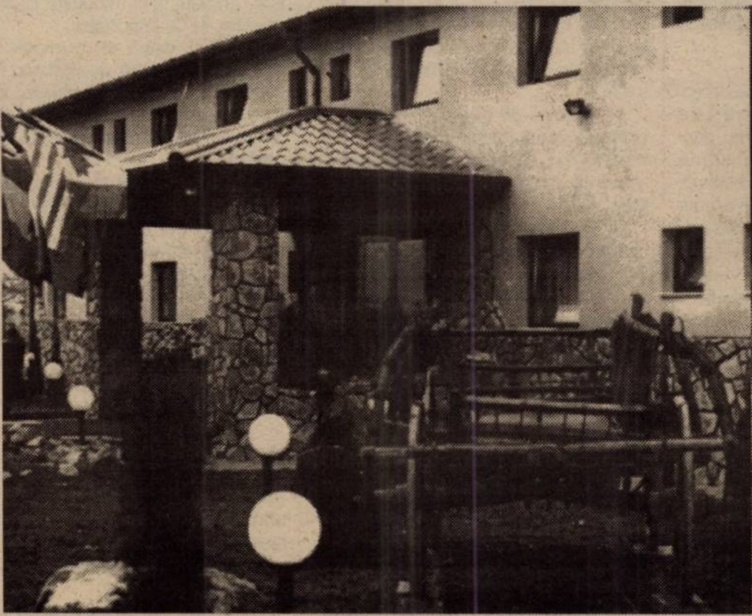

Restaurant

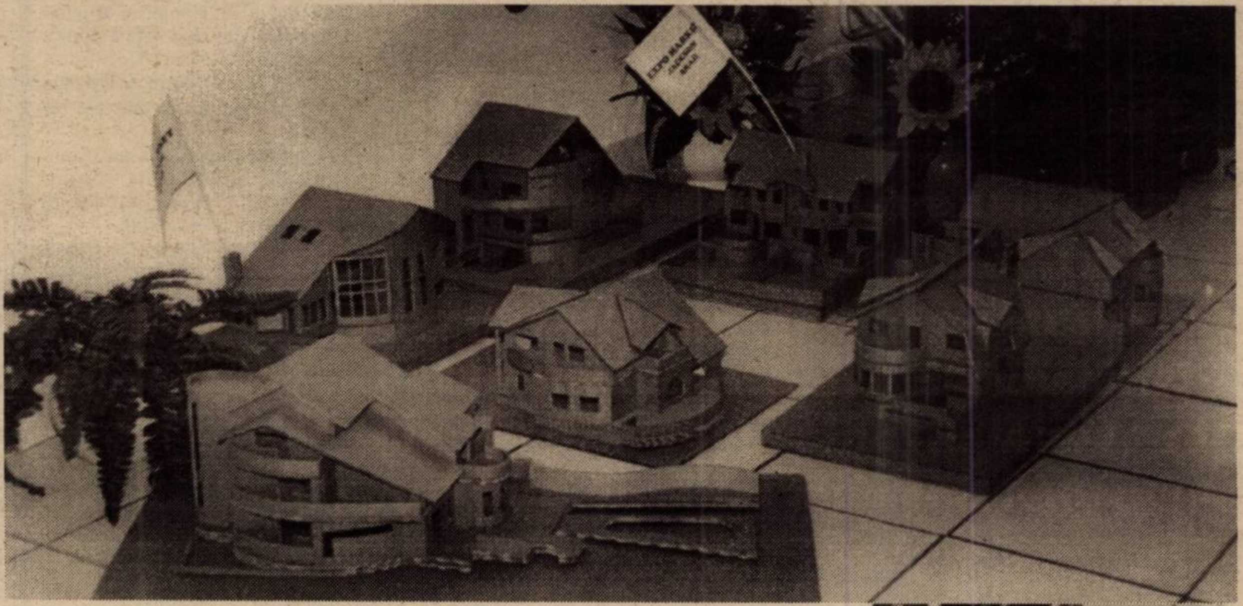

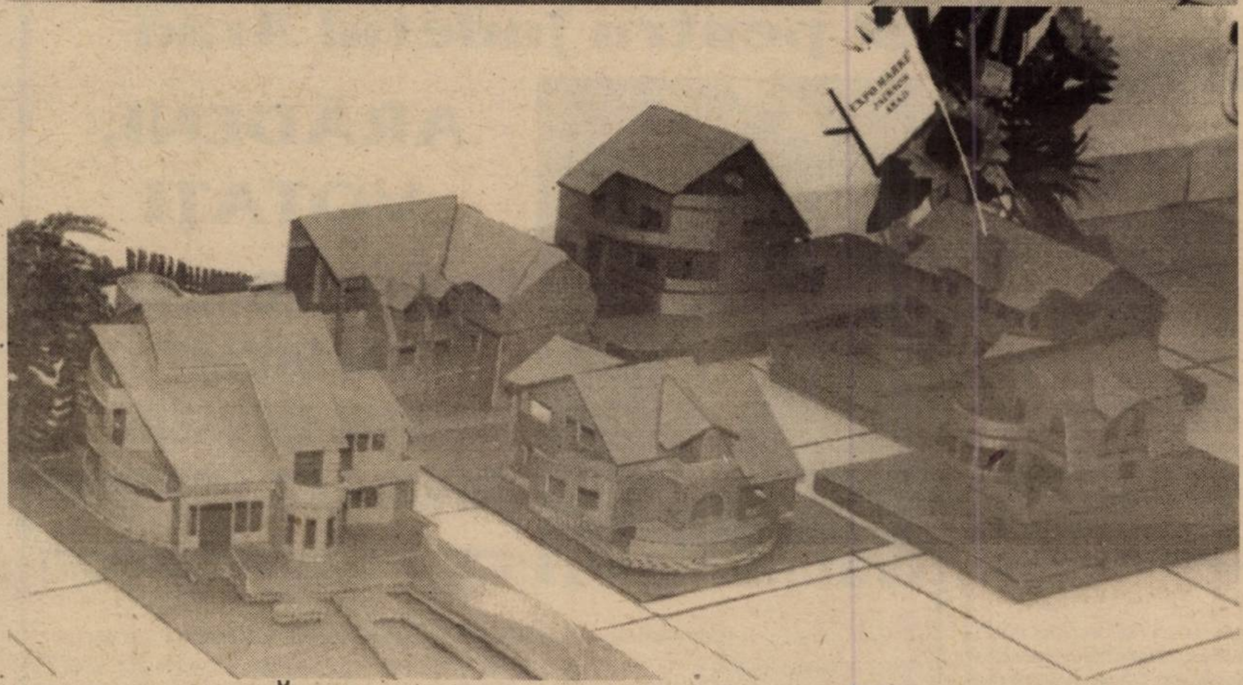

Un proiect de anvergură, pe măsura omului pe care-l propunem:

CARTIERUL DE LOCUINȚE

La ieșirea din Arad, înspre Pecica, până la intersecția cu șoseaua către Turnu („Hanul de la Răscruce"), pe partea dreaptă, GEORGE MEDINȚU va construi un cartier de locuințe (case și vile).

Pe 28 de hectare de pământ (aflate deja în proprietate privată) se vor construi peste 300 de case.

Lucrările sunt deja demarate, iar noul cartier al Aradului va fi dotat cu:

■ O stație PECO și o spălătorie auto
■ Un atelier de reparații auto
■ Un magazin de prezentare auto
■ Un expo-market
■ Un hotel
■ O micro-centrală telefonică
■ Un punct administrativ (inclusiv oficiu poștal, post de poliție etc.)
■ O școală și o grădiniță
■ O biserică și o casă parohială
■ O stație de epurare a apei menajere și un puț propriu pentru apă potabilă
■ Alimentare cu gaz, electricitate și pază
■ O zonă de agrement, un lac artificial, terenuri de sport și un restaurant

DORU SINACI
Foto: ȘT. MATYAȘ

◆ **IATĂ OMUL PE CARE PDSR ARAD ÎL PROPUNE PENTRU CAMERA DEPUTAȚILOR!**

◆ **UN OM CARE A DOVEDIT CĂ POATE SĂ FACĂ MULTE PENTRU JUDEȚUL ARAD!**

◆ **UN OM PENTRU CARE NU EXISTĂ „NU SE POATE"!**

UN OM APROAPE DE OAMENI ȘI PENTRU BUNĂSTAREA LOR!

PDSR

NOUTĂȚI IMPORTANTE PENTRU AUTOMOBILIȘTI (I)

Interviu cu dl. VINTILĂ PETRUGAN, directorul Registrului Auto Român, Filiala Arad

– Domnule director, în ultimul timp Guvernul a emis două ordonanțe care, se zice, revoluționează circulația rutieră și lumea automobilistică în general.

– Vă referiți, probabil, la Ordonanțele cu nr. 80 și 82/2000 care nu știu dacă vor produce o revoluție, dar în mod sigur ele reprezintă un pas, de fapt, primul pas mare pe drumul alinierii României la standardele mondiale în materie. În fapt, asemenea preocupări datează de vreo trei ani, doar că de data aceasta lucrurile sunt stabilite foarte clar inclusiv răspunderile celor care le încalcă. Dar, iată, pentru cei interesați și titlurile exacte ale celor două acte normative în cauză: **1. Ordonanța nr. 80 privind certificarea și/sau omologarea echipamentelor, pieselor de schimb și materialelor de exploatare utilizate la vehicule rutiere și 2. Ordonanța nr. 82 privind autorizarea agenților economici care prestează servicii de reparație, de reglare și/sau desfășoară activitate de reconstrucție a vehiculelor rutiere.**

– Să le luăm pe rând.

– Prima, cum se poate lesne detecta se referă la obligațiile acelora care comercializează piese de schimb pentru mașini, obligație care constă în necesitatea ca toate piesele de schimb, echipamentele și materialele aferente produse în țară sau importate înainte de a putea fi vândute să fie certificate sau omologate din punct de vedere tehnic de către Registrul Auto Român.

– Adică oricine aduce din import sau produce aici felurite echipamente și piese auto spre a le putea vinde într-un magazin trebuie în prealabil să treacă pe la dv.?

– Exact, cei în cauză urmând să prezinte facturile sau alte documente de însoțire a produselor, documente care dacă se dovedesc a fi autentice primesc imediat viza noastră.

– Dacă am înțeles bine, în acest fel se încearcă stoparea contrafacerilor și a lucrului de slabă calitate.

– Ați întâlnit și dv. în magazinele noastre auto unele piese zice-se originale, aduse din unele țări străine, dar care de fapt sunt niște falsuri, dovadă că ele se uzează foarte rapid, ceea ce reprezintă, dincolo de mari sume de bani aruncate în vânt și un potențial pericol pentru siguranța circulației.

– Toate piesele auto ce se vând trebuie să se supună regimului certificării?

– Absolut toate, începând cu simplele becuri de semnalizare și terminând cu pompa de injecție ori telescoapele. De altfel, iată, cu titlu de curiozitate și alte componente ce țin de mașină și de întreținerea ei care trebuie să fie omologate de R.A.R. înainte de a putea fi vândute: bujii, plăcuțe de frână, antigel, diferite vaseline, lichid pentru curățarea parbrizului (!), anvelope, scaune, banchete, dispozitive antifurt, air-bag, tetiere (!), oglinzi retrovizoare, centuri de siguranță, truse medicale ș.a.m.d.

– Apropo de trusele medicale. În oraș se vând tot felul de truse medicale, dar, la inspecția tehnică se aude că numai unele sunt acceptate...

– Da, este vorba de trusele medicale pe care scrie Avizat de Ministerul Sănătății și de Registrul Auto Român, doar acestea fiind considerate conforme cu normele legale în vigoare.

– Pe lista ce însoțește Ordonanța 80 văd trecute la capitolul produse care trebuie certificate de dv. și motorina și benzina. Nu e o greșeală?

– Nu, nu e, de-acum înainte și aceste produse care uneori dau atâta bătaie de cap șoferilor trebuie să fie certificate sau omologate de către noi. Pentru că nu o dată s-a întâmplat să ceri și să plătești motorină și să ți se livreze combustibil de calorifer!

– Revenind la treaba cu certificarea pieselor auto, cum se poate recunoaște o piesă certificată de dv?

– Simplu: ea va avea înscrise mai multe date: producătorul, data fabricației, numărul certificatului de conformitate și emitentul acestuia. De reținut că dacă aceste date nu pot fi inscripționate pe produs, ele trebuie să se regăsească obligatoriu pe ambalajul acestuia.

– Dar cu garanția pentru piesele cumpărate cum rămâne, ea figurează undeva?

– Potrivit Ordonanței 80/2000 oricare magazin de piese auto va putea vinde aceste piese doar însoțite de un certificat de garanție, la care se atașează și o declarație de conformitate, ambele fiind întocmite fie de producător, fie de importator.

– Deci, dacă eu cumpăr lichid pentru ștergătorul de parbriz, în fapt un fel de apă mai specială, vânzătorul trebuie să-mi dea un certificat de garanție și o declarație de conformitate?

– Și nu e normal să se întâmple așa? În fond și acest lichid este o marfă ca oricare alta care costă bani și care este destinată unui scop foarte precis!

– Eu nu pun la îndoială așa ceva, doar că am niște temeri că unii vânzători de piese și materiale auto vor proceda așa, ei nedând garanție pentru piese de sute de mii de lei darămite pentru un lichid care costă 10 sau 15.000 de lei.

– Știu că așa se cam întâmplă în România dar cred că a sosit vremea să ne sporim și noi pretențiile, să fim mai exigenți cu astfel de lucruri și să nu mai admitem să ni se vândă produse de slabă calitate, în fond, repet, ele nu ne sunt date gratis ci pe bani, și cel mai adesea, pe bani mulți.

– Aveți perfectă dreptate, dar pentru ca o lege să se impună, ea trebuie... impusă. Adică să prevadă sancțiuni foarte precise și imediate în cazul celor care nu țin seama de ea.

– Din acest punct de vedere Ordonanța 80 este neiertătoare, comercializarea de echipamente, materiale sau piese auto necertificate sancționându-se cu amenzi mari, sancțiuni care în unele cazuri - nu vreau să sperii pe nimeni, dar este bine să se știe - se pot lăsa cu închisoare.

– Cu voia dv. oprim aici discuția noastră, urmând ca într-un număr viitor al ziarului să vorbim și despre celelalte noutăți pe linie de legislație rutieră.

MIRCEA DORGOȘAN

„INTEGRAREA ÎN COMUNITATE A COPIILOR CU HANDICAP SEVER"

În perioada 15-17 noiembrie 2000 la Arad a avut loc Seminarul Național „Accesul efectiv la Integrarea în Comunitate a Copiilor și Tinerilor cu Handicap Sever - Realitate și Perspectivă" organizat de Asociația Handicapaților Neuromotor din România (AHNR) filiala Arad în colaborare cu Asociația Reninco Romania, finanțată de către Uniunea Europeană prin Programul Phare - Lieu.

La dezbateri au participat reprezentanții organizațiilor neguvernamentale ale persoanelor cu handicap din Arad, București, Bistrița, Caraș-Severin, Cluj, Constanța, Craiova, Hunedoara, Timișoara, Tulcea, Zalău.

Din partea instituțiilor arădene de profil au răspuns invitației Direcția și Serviciul Social al Primăriei Municipiului Arad, Direcția Județeană pentru Protecția Drepturilor Copilului, Inspectoratul Școlar Arad și Direcția Județeană de Asigurări Sociale de Sănătate.

Principalele subiecte s-au referit la legislație, structuri de sprijin, curriculum, promovare, familie și părinți, resurse și instrumente.

În cadrul conferinței de presă organizată ieri la încheierea lucrărilor, d-na Monica Antoci președinte AHNR Arad a afirmat că întâlnirea a fost una reușită din punct de vedere al comunicării și a strategiei de lucru.

S. AMBRUȘ

AVRAM GHEORGHE FLUIERAȘ

DIRECTOR GENERAL AL DIRECȚIEI GENERALE PENTRU AGRICULTURĂ ȘI INDUSTRIE ALIMENTARĂ ARAD

CANDIDAT INDEPENDENT PENTRU CAMERA DEPUTAȚILOR

– D-le director general, ce va determinat să candidați la alegerile din 25 noiembrie 2000?

– Cred că țara noastră se află într-o profundă criză morală. Când șeful statului afirma că „trăim o vreme a oamenilor care vând și cumpără principii, ideologii, locuri în Parlament și Guvern folosind minciuna, șantajul, vulgaritatea, manipularea oamenilor prin orice metodă", când Parlamentul adoptă legi prin care se dezincriminează homosexualitatea și prostituția, atunci nu poți sta deoparte. O vorbă înțeleaptă spune că pentru ca răul să triumfe este suficient ca cel bun să nu facă nimic.

– D-le director general, de ce candidați independent?

– Cred că după 10 ani de democrație a venit timpul să oferim alegătorului posibilitatea de a alege omul care să-l reprezinte, și nu lista unui partid sau aliante. Pentru votul uninominal s-au pronunțat peste 78% din electorat și 68% dintre parlamentari. Doresc ca la 26 noiembrie alegătorii să aibe posibilitatea să aleagă singuri și nu să certifice alegerea făcută de partide.

– Cu ce promisiuni veniți în fața electoratului?

– Mă feresc să fac promisiuni, electoratul s-a săturat deja de promisiunile făcute de contracandidații mei angajați în cursa electorală. Voi susține orice inițiativă legislativă care vine în favoarea electoratului, indiferent din partea cui vine. Mă angajez, totuși, să reprezint cu cinste și demnitate electoratul arădean în Parlamentul României, pentru că sunt localnic și cunosc necazurile și bucuriile oamenilor și doresc să mă implic în rezolvarea lor. Cunosc problemele grave cu care se confruntă producătorii agricoli, fiind în fruntea agriculturii județului în ultimii doi ani și jumătate. Doresc să promovez un proiect de lege privind paza militarizată a proprietății în agricultură, prin înființarea Poliției agricole, instituție care funcționa și în anul 1937. Rog electoratul din județul Arad să vină la vot și să voteze ultima poziție de pe buletinul de vot pentru Camera Deputaților, candidat independent **Avram Gheorghe Fluieraș**.

Un deputat

nu numai pentru etnia bulgara ci

si pentru judetul Arad

PETRU RANCOV

ARĂDENI, VOTAȚI

UNIUNEA BULGARĂ DIN BANAT, SUB DEVIZA „DIVIDE ET IMPERA"

Timișorenii vor să ne fure un deputat

Dl. Petru Rancov, președintele Uniunii Bulgarilor Pavlichieni din România, cu sediul în Arad, candidează - cu reale șanse de succes - pentru un loc de deputat în Parlamentul României. Astfel, cu doar 7.000 de voturi, județul Arad poate câștiga încă un deputat, pe lângă cei șapte de drept.

Din nefericire, Uniunea Bulgară din Banat, cu sediul în Timișoara, a desemnat la rându-i un candidat pentru Parlament tocmai la... Arad. De ce? Bineînțeles, pentru a lua voturile arădenilor de etnie bulgară și pentru a câștiga județul Timiș un deputat în plus, nu județul Arad.

Ce-i drept, practica vecinilor timișoreni este deja cunoscută arădenilor, dar n-am fi crezut niciodată că un bulgar poate contesta un alt bulgar sau ca să se intervină la TV Arad pentru suspendarea emisiunii în limba bulgară, realizată de opt ani de către binecunoscutul redactor Petru Rancov.

ARĂDENI, VOTAȚI UN DEPUTAT ARĂDEAN!

PROPUNEREA COMISIEI EUROPENE - PRIMA ETAPĂ SPRE SUSPENDAREA DEFINITIVĂ A VIZELOR PENTRU ROMÂNI ȘI BULGARI

Comisia Europeană a propus, miercuri seara, ca România și Bulgaria să beneficieze de o "o perioadă de probă" în care cetățenii acestor state să poată intra în spațiul UE fără vize.

Potrivit AFP, "perioada de probă" este o primă etapă în vederea suspendării totale a vizelor pentru cetățenii români și bulgari.

Propunerea nu a fost făcută în scris, ci verbal, de Comisia Europeană la reuniunea reprezentanților permanenți ai statelor membre. Reprezentanții permanenți au avut o reacție "ezitantă".

Perioada de probă le va permite cetățenilor bulgari și români să poată intra în statele membre UE fără viză, pentru o perioadă a cărei durată urmează să fie stabilită. Această perioadă ar putea permite să se verifice dacă sistemul de control funcționează bine și să se decidă o eventuală renunțare definitivă la obligativitatea vizei. Această sugestie din partea Comisiei va fi luată în discuție pe larg cu ocazia viitoarei reuniuni a reprezentanților permanenți de la Bruxelles, peste o săptămînă.

Potrivit corespondentului MEDIAFAX la Bruxelles, miniștrii de Interne și ai Justiției, care au ultimul cuvînt în domeniu, înclină mai degrabă spre o altă soluție, materializată prin includerea României și Bulgariei pe "lista albă", cu precizarea că regimul actual se păstrează pînă cînd țările respective fac suficiente progrese pentru ca vizele să fie cu adevărat eliminate.

Astfel, pe hîrtie, România și Bulgaria ar urma să fie scoase de pe "lista neagră", dar de fapt cetățenii acestor țări vor avea în continuare nevoie de vize pentru a călători în spațiul UE. În momentul în care Bruxelles-ul va decide că România și Bulgaria au făcut progrese suficiente în domeniu, cetățenii acestor țări vor circula fără vize în spațiul UE.

Această soluție de compromis ar fi, de fapt, un semnal politic la adresa autorităților din cele două state, care insistă, de cîteva luni, pentru libera circulație a cetățenilor lor în țările UE.

Afaceri în mediul rural

PENTRU CĂ ÎN ROMÂNIA SUNT MULȚI MĂGARI...

PESTE 800 AU FOST EXPORTAȚI DIN IRATOȘU ÎN FRANȚA ȘI ITALIA

Fără viză Schengen, măgarii noștri iau drumul Occidentului...

În incinta fostului CAP din Iratoșu se desfășoară o activitate mai puțin întâlnită în peisajul economic arădean. „Am lucrat o vreme șofer de tir la o firmă arădeană. Făceam curse doar în Italia. Așa am cunoscut un italian, care mi-a propus să achiziționez măgari de la crescători din România, pentru a-i exporta apoi în Italia și Franța. În urmă cu un an, am înființat S.C. ANTONIO PRODIMPEX S.R.L., având în obiectul de activitate și comerțul cu animale vii", ne-a spus Mihai Gyurki, directorul firmei. Pentru că deocamdată nu deține licență de export, livrarea se face prin intermediul unei firme exportatoare din București. De la înființare și până în prezent au luat drumul exportului de la Iratoșu peste 800 de măgari. „Achizițiile le facem aproape în totalitate din Dobrogea și Oltenia, unde sunt foarte mulți crescători de măgari. Din județul Arad am cumpărat doar un singur măgar. Și ăla de la un cioban sibian. Am fi cumpărat mai mulți, dar ei cer prea mult", ne-a mărturisit Gyurki.

În ziua documentării noastre erau pregătiți pentru livrare nu mai puțin de 95 de măgari, achiziționați în doar două săptămâni. Dintre aceștia doar doi erau masculi. „Străinii ne cer doar femele, pentru că nu-i cumpără pentru sacrificat, ci pentru crescătorii", a precizat interlocutorul nostru. Pentru un măgar, italienii și francezii plătesc în jur de 100 de dolari.

FLORIN TRUȚ
Foto: ȘT. MATYAȘ

Luni TRANSPORTATORII ARĂDENI VOR ÎNVĂȚA NOUTĂȚILE LEGISLATIVE

Secțiunea Transporturi din cadrul C.C.I.A. Arad se reunește luni, 20 noiembrie, în ședință trimestrială.

Evenimentul va avea loc în Sala mică a Casei de Cultură a Sindicatelor, începând cu ora 10.

Vor fi prezentate noutăți legislative în domeniu, instalații de urmărire prin satelit a autovehiculelor, reglementarea participării expozanților la TRANSPORT-AR 2001. Vor participa oficiali de la Ministerul Transporturilor și ai Autorității Rutiere Române.

G. C.

ALPHA BANK ROMÂNIA ARE UN PLAN SPECIAL PENTRU ARAD

Afirmația din titlu a fost făcută de către dl. ELEFTHERIOS IOANNOV, președintele ALPHA BANK ROMÂNIA, la prima conferință de presă a sucursalei arădene. Președintele grec al băncii a fost numit în această funcție din luna mai a anului în curs. „Am auzit de Arad în 1998, dar și de investițiile din județ, în primul rând despre Zona Liberă Curtici Arad, precum și despre investițiile din întreaga industrie arădeană. Acestea ne-au întărit încrederea în arădeni și ne-au determinat să adoptăm o strategie specială pentru sucursala locală ALPHA BANK", a spus Eleftherios. Acesta a precizat că la fel ca toate sucursalele din România și cea din Arad este profitabilă. Numai în anul 1999 ALPHA BANK ROMÂNIA a obținut un profit de 426 milioane de EURO, din totalul creditelor acordate cele neperformante fiind de sub 1%. Făcând parte din cel mai mare grup financiar din sectorul bancar grecesc, cu active de peste 28 miliarde de EURO, grupul are în prezent o capitalizare bancară de aproximativ 7 miliarde EURO. Referindu-se la strategia de viitor a băncii, președintele grec a spus că intenționează să se adreseze mai mult întreprinderilor mici și mijlocii, dar și persoanelor fizice!

De remarcat organizarea ireproșabilă a întâlnirii președintelui grec al băncii cu presa și conducerea sucursalei arădene asigurată de către „FORUM INVEST ROMÂNIA".

FLORIN TRUȚ

UTA O NOUĂ ÎNCERCARE DE PRIVATIZARE

FPS Arad organizează marți o a doua licitație pentru vânzarea acțiunilor deținute la UTA (99,25%), după ce la precedenta încercare, de la sfârșitul lunii octombrie, nu au existat oferte depuse.

Dacă acum se vor depune oferte, acestea se vor deschide luni, 20 noiembrie.

Prețul de pornire este mai mic cu 50%, fiind acum 12.500 lei/acțiune. Valoarea pachetului scos la vânzare este de 13,7 miliarde lei.

G. K.

Din decembrie TRENURILE VOR TRECE PESTE MUREȘ

Ieri, în prezența directorului general al SNCFR, Mihai Nicolaiciuc, a fost lansat al doilea tablier al podului de cale ferată peste Mureș. Acesta a declarat: „Investiția se ridică la 120 miliarde de lei și trebuie finalizată pe 30 noiembrie, cu o marjă de rezervă de 15 zile. În orice caz, dacă vremea va fi favorabilă, pe 10 decembrie va trece primul tren peste pod."

Podul are o lungime de 350 de metri. Mai rămâne rezolvarea problemei poluării fonice din cartierul Micălaca. În acest sens se va adopta o soluție în premieră pentru România și anume montarea unor panouri fonoabsorbante pe o lungime de circa un kilometru. Montarea lor va fi finalizată în primăvară.

G. C.

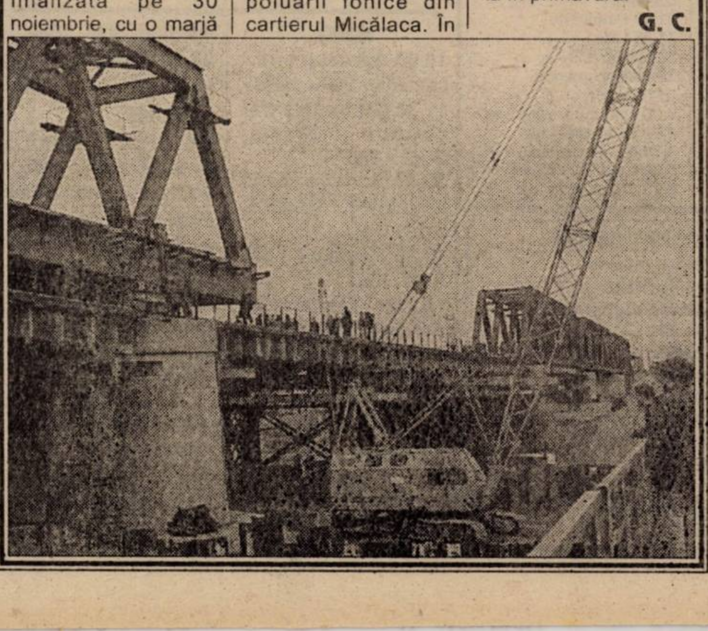

FIRMĂ MAGHIARĂ ÎȘI CAUTĂ PARTENERI PRINTRE FIRMELE ARĂDENE

În organizarea Departamentului Economie Internă a CCIA Arad, firma maghiară Biro es Antal s-a întâlnit, joi, cu reprezentanți ai unor firme arădene. Firma din Szeged, reprezentant unic al firmei Gorenje, este deja prezentă pe piața românească, la Cluj Napoca și Odorheiu Seçuiesc.

„Am venit la Arad pentru a ne căuta parteneri și în această zonă. Dorim să cunoaștem cerințele pieței de aici", au spus reprezentanții firmei din Ungaria.

Biros es Antal a prezentat agenților economici arădeni diverse produse sanitare: rezervoare de WC, baterii de baie, capace WC, radiatoare și suporturi pentru prosoape, fitinguri, țevi, ceasuri pentru apă etc. Cei prezenți au fost impresionați de produsele expuse, multe dintre acestea fiind noutăți pe piața românească.

G. K.

Preferința românilor UN LOC DE MUNCĂ PROST PLĂTIT DAR SIGUR

Peste 70 la sută din cetățenii cu drept de vot ar prefera mai degrabă să aibă un loc de muncă prost plătit, dar sigur, față de un loc de muncă bine plătit dar nesigur, conform Barometrului de opinie publică, realizat de CURS, la comanda Fundației Soros pentru o Societate Deschisă.

Astfel, 74% dintre chestionați spun că preferă un loc de muncă sigur, fără o retribuție mare, iar 19 procente se declară în favoarea unui post mai bine plătit, dar mai nesigur.

Peste 75% din subiecți cred că în România trebuie să existe economie de piață, iar 36 de procente cred că este bine să fie un singur partid politic.

Un sfert dintre cei chestionați se pronunță pentru intervenția statului în activitatea presei, iar 38 de procente apreciază că statul ar trebui să intervină în activitatea partidelor.

Barometrul a fost realizat în perioada 31 octombrie - 6 noiembrie, pe un eșantion stratificat de 1775 de persoane, cu o marjă de eroare ±2,4 la sută.

TEAMA ROMÂNILOR DE: BOALĂ, PREȚURI ȘI PENTRU VIITORUL COPIILOR

Românii se tem cel mai mult de boală (52%), prețuri (49%), pentru viitorul copiilor (38%) și de un război în zonă (21%), relevă Barometrul de opinie publică, realizat de CURS, la comanda Fundației Soros pentru o Societate Deschisă.

Subiecții afirmă că se mai tem șomaj (13%), criminalitate (12%) și de tulburări sociale (6%).

Barometrul a fost realizat în perioada 31 octombrie - 6 noiembrie, pe un eșantion stratificat de 1775 de persoane, cu o marjă de eroare ±2,4 la sută.

UN COPIL DE O LUNĂ, ABANDONAT DE PARINȚI ÎN FAȚA UNEI CASE DIN ARAD

Direcția pentru Drepturile Copilului Arad a început o anchetă socială în cazul unui copil în vîrstă de o lună care a fost abandonat de părinți în fața unei case de pe strada Liniștii din Arad.

Părinții l-au lăsat pe copil unei femei, căreia i-au spus că merg să cumpere lapte, dar nu s-au mai întors. Femeia a avut grijă de copil, dar, în urmă cu două zile, a apelat la autorități pentru că are zece copii și nu îl poate întreține pe micuț. Copilul este bolnav de pneumonie și are numeroase răni pe tot corpul, din cauza mizeriei în care a fost ținut.

Femeia a spus că îi cunoștea pe părinții copilului pentru că au stat o perioadă la rampa de gunoi.

Copilul a fost internat la Leagănul de Copii.

SÂMBĂTĂ, 18 NOIEMBRIE 2000

TVR 1
7,00 O vedetă populară - rel.
7,50 Oameni ca noi
8,20 Desene animate
8,45 Zorro - s.
9,35 Agenda electorală
10,00 Totul la vedere
12,30 Handbal feminin: **România A - Ucraina**, în direct
13,30 Auto Club
13,55 Fotbal: **Oțelul Galați - Ceahlăul Piatra Neamț**, în direct
16,00 Ora G
17,00 Studioul electoral
17,30 O altă realitate - s.
18,00 Teleenciclopedia
19,00 Garantat 100%
20,00 Jurnal. Meteo
20,25 Sport
20,30 Surprize, surprize
22,30 Niciodată nu e prea târziu - s.
23,20 Jurnalul de noapte
23,30 Apostolul - dramă, SUA, 1997

TVR 2
7,00 On line - rel.
7,50 Sabrina, vrăjitoare la 17 ani - rel.
8,30 Desene animate
8,35 Toți, împreună
9,20 Osia lumii
9,50 Micul prinț a apus - dramă, Franța, 1992
11,30 Desene animate
12,00 Piatra magică - s.
12,30 Trupa DP 2
14,00 Atlas
14,30 Știri
14,35 Pământul vrăjit
15,35 Top TVR 2
16,35 Parohia Dibley - s.
17,00 Paralele inegale
18,30 Telejurnal TVR 2
18,45 Veni, video, vici! - rel.
19,00 Studioul electoral
19,30 Transilvania insolit - doc.
20,00 Mare schimbătoare - s.
20,55 Jonathan Creek - s.
21,45 Familia Porter - s.
22,20 Știri
22,25 Missa Solemnis de Ludwig van Beethoven
23,55 TVM Mesager

PRO TV
7,00 Desene animate
8,00 Micii războinici - s.
8,30 Secretele familiei Arnold - s.
10,00 Gemenele - s.
10,30 Liceul Madison - s.
11,00 Povești cu surprize - s.
11,45 Bucătăria lui Radu
12,20 ProMotor
13,00 Știrile Pro TV
13,10 Zero - rel.
14,00 Dragul de Raymond - s.
14,30 Primii pași - s.
15,00 Profashion
15,30 Escrocii - comedie, SUA, 1943
17,00 Fotbal: **Steaua - Gaz Metan**, în direct
19,00 Știrile Pro Tv
19,30 Steaua ta norocoasă
(●) **22,00 Vânătorul de recompense** - SF/thriller, SUA, 1992
0,05 Golurile etapei
0,10 Millennium - s.
(■) **1,00 Fantezii erotice** - s.
1,30 Dragul de Raymond - s. rel
2,00 Escrocii - f. rel.
3,15 Profashion - rel.
(●) **3,45 Vânătorul de recompense** - f. rel.
5,30 Micii războinici - s. rel.
6,00 Bucătăria lui Radu - rel.
6,30 ProMotor - rel.

TV ACASĂ
10,00 Știrile de Acasă - rel.
10,35 Acasă la bunica - rel.
10,45 Dragoste și putere - rel.
11,10 Fiorella - s., rel.
12,00 Dragoste nebună - rel.
12,50 La casa de vis
13,25 Doctorul casei
14,00 Acasă cu Ruxandra Săraru
15,00 Înger sălbatic - s.
15,45 Miracolul iubirii - s.
16,35 Lassie - s.
17,00 Dragoste și putere - s.
17,30 Fiorella - s.
18,30 Ramona - s.
19,20 Poveste de Crăciun - s.
20,15 Acasă la români
22,00 Omul cu masca de fier - aventuri, SUA/Anglia, 1977

ANTENA 1
7,00 Cezar și Cleopatra - dramă, Anglia, 1946
8,30 Mari regizori - doc.
9,30 Mama, detectiv particular - s.
10,00 Casa de piatră
10,30 Roata de rezervă
11,00 Inspirația Carolinei - s.
11,30 Handbal masculin: **Steaua București - Viborg Handbold Klub**, în direct
13,00 Viitorul începe azi - s.
14,00 The Quest - western, SUA
15,30 Fashion Club
16,00 Te voi iubi mereu - s.
17,00 Orient Expres
19,00 Observator
(●) **19,45 Răzbunare cu orice preț** - acțiune, SUA, 1986
22,00 Observator
(●) **22,15 Nash Bridges** - s.
(▲) **23,00 Confruntarea** - acțiune, SUA, 1994
(●) **0,30 Nu privi în urmă** - thriller, SUA, 1996
(●) **2,00 Răzbunare cu orice preț** - f., rel.
3,30 Viitorul începe azi - rel.

PRIMA TV
7,00 Program pentru copii
10,00 Creaturi sălbatice
11,00 Tradiții
11,30 Sport Magazin
14,00 Motor
14,30 Exploziv
15,00 Vacanță cu peripeții - comedie, SUA, 1985
17,00 Detectivi de elită - s.
18,00 Focus
19,00 Real TV
19,30 Impact
20,00 Vrei să fii miliardar?
21,00 Comisarul Rex - s.
22,00 Perechea potrivită
22,30 21
23,00 Impact
23,30 Detectivi de elită - rel.
0,30 Sex cu Nadine
1,30 Omul nopții - thriller, SUA, 1992
3,00 Focus - rel.

TELE 7 ABC
8,00 Dați vina pe Corina - rel.
9,00 Țara spiridușilor
10,00 Motor extrem
10,45 Economic ABC - rel.
11,00 Derrick - rel.
12,00 Tentații
13,00 Ora unu a venit
13,05 Weekend ABC
15,00 Club ABC
15,30 Dreptul la apărare
16,30 Lumea misterelor
17,00 Rendez-vous la Tele 7
18,00 Lumea în clipa 2000
19,00 Telejurnal
19,45 Documentar
21,00 Derrick - s.
22,00 Concert
0,00 Rendez-vous la Tele 7 - rel.
1,00 Ora unu a venit - rel.
1,05 Lumea misterelor - rel.
1,45 Rendez-vous la Tele 7 - rel.
3,00 Telejurnal - rel.
3,30 Documentar
4,30 Weekend ABC - rel.
6,30 Clipuri muzicale - rel.
7,00 Țara spiridușilor - rel.

TV ARAD
6,30 Cezar și Cleopatra - istoric, SUA, 1946
8,30 Știri TVA - rel.
9,00 Divertisment
9,30 Mama, detectiv particular - s.
10,00 Casa de piatră
10,30 Roata de rezervă
11,00 Evadare din Absolom - f., rel.
13,00 Viitorul începe azi - s.
14,00 The Quest - western, SUA
15,30 Fashion Club
16,00 Viața spirituală
16,30 Păstorul cel bun
17,00 Studio electoral
19,00 Observator
19,45 Răzbunare cu orice preț - aventuri, SUA, 1986
22,00 Știri TVA
22,15 Nash Bridges - s.
În continuare program identic cu cel al Antenei 1

TV INTERSAT
8,55 Deschiderea programului
9,00 Strada Grosvenor - film
10,30 Animated classic
11,00 Știrile Intersat * Reportajul zilei * Vocea străzii - rel.
12,00 Mafia asiatică din America - film
13,30 Atlantis Family - s.
14,00 Muzică și film - rel.
15,00 Neon Rider - s.
16,00 Odisea - s.
16,30 Eurocops - s.
17,30 Maeștrii cascadoriei - s.
18,00 Avanpremiera știrilor Intersat
18,02 Maeștrii cascadoriei - s.
18,14 Poanta zilei
18,15 Știrile Intersat * Reportajul zilei * Vocea străzii
19,00 Planeta video a copiilor - s.
19,30 Safari - s.
(▲) **20,00 Trădarea** - film
21,30 Bumerang - s.
(▲) **22,00 Doamna din Hollywood** - film
23,30 Știrile Intersat * Reportajul zilei * Vocea străzii - rel.
(■) 0,15 Erotica
1,15 Închiderea programului

HBO
10,00 Desene animate
10,30 Dragă, am micșorat copiii! - s.
11,15 Prințul Egiptului - animație, SUA, 1998
13,00 Marile speranțe - dramă, SUA, 1997
14,45 Efect de recul - thriller, SUA, 1996
16,15 Stargate SG-1 - s.
17,00 Pulp Fiction - acțiune, SUA, 1994
19,30 Cinema * Cinema * Cinema
20,00 Scream - horror, SUA, 1996
21,45 O slujbă murdară - comedie, SUA, 1998
23,15 Gangsteri - dramă, SUA, 1997
1,30 Spawn - s.
3,15 Dentistul 2 - horror, SUA, 1998

ATOMIC TV
7,00 Selector
10,30 Romanian Top 100
12,30 File de poveste
13,00 Selector - muzica pe bandă rulantă - rel.
14,00 K Lumea
16,00 Selector
18,30 Atomix
21,30 Febra - party music
22,30 Vibrații
23,30 Klub Bizzar
0,30 Insomnia

RADIO ARAD & RADIO CONTACT (99,1 MHZ)
6,00 Super weekend
8,00 Dimineață de weekend
10,00 Bătălia hiturilor
11,00 Fabrica de hituri
12,00 Super 50
15,00 Contact FM
18,30 Contact Film
19,00 Univers ambiental
19,30 Viața spirituală
20,00 Sensul muzicii
21,00 Simțiți NRG!A
22,00 Până mâine dimineață

RADIO PRO FM (92,1 MHz)
2,00 - 7,00 Muzică; 7,00 - 10,00 Toată lumea Pro FM - cu Cătălin Lăpușcă; **10,00 - 11,00 Ciné-verité** - cu Ada Rosetti; **11,00 - 14,00 CheFaci în weekend** - cu Vali Bărbulescu; **14,00 - 16,00 TOP 30 AIRPLAY PRO FM** - cu Cristi Schnebli; **16,00 - 19,00 PRO FM Party line** - cu Mihai Gurci; **19,00 - 22,00 252.26.42** - cu Călin Gheorghe; **22,00 - 23,00 Ministry of Sound; 23,00 - 3,00 Hot Party Mix** - cu Mihai Gurci

RADIO TIMIȘOARA
6,00 Ceasurile dimineții; 8,00 Muzică populară cu dedicații; 10,00 Pop matineu; 11,00 Actualități, muzică, sport; 13,00 Emisiune în lb. germană; 14,00 Emisiune în lb. maghiară; 15,00 Emisiune în lb. sârbă; 16,00 Actualitatea în 60 de minute; 17,00 Jurnal în culori - Sport; 17,10 Viața literară; 18,00 Alegeri parlamentare 2000; 19,00 Radiojurnal; 19,15 Pe undele Europei; 20,00 Întâlnire cu muzica; 20,50 Călătorie în lumea poveștilor; 21,00 Sâmbăta sportivă
Știri: 6,00; 7,55; 10,00; 10,55; 16,00; 18,00; 20,00; 21,00; 21,55
Radio Jurnal: 7,00; 19,00.
Agenda electorală: 9,30, 20,30

RADIO SEBIȘ
6,00 Weekend matinal
8,00 Floarea din grădină - topul muzicii populare
9,00 La sfârșit de săptămână
12,00 Top 10 România
13,00 Clubul adolescenților
15,00 Astăzi te sărbătorim - muzică populară și dedicații muzicale
16,00 Top 21
18,00 Superstar weekend
19,00 La mulți ani! - dedicații muzicale
0,00 Night Hits 21

DUMINICĂ, 19 NOIEMBRIE 2000

TVR 1
7,00 Ceasul deșteptător
8,00 Universul credinței
9,00 Desene animate
9,30 Kiki Riki Miki
10,30 Viața satului
12,00 Handbal feminin: Meci contând pentru Trofeul Carpați, la Cluj
13,00 De luni până duminică
13,45 Jurnalul de prânz
14,00 Național TV Bingo Liberty
17,00 Fotbal: Rapid București - FC Argeș
19,00 Trupa de șoc caută o vedetă!
20,00 Jurnal * Meteo
20,25 Sport
20,30 Dragoste nebună - dramă, SUA, 1995
22,10 Știrile de sâmbăta asta
22,40 Fotbal Show
23,20 Jurnalul de noapte
0,00 Profesioniștii

TVR 2
7,00 Arca lui Noe - rel.
7,30 Piatra magică - s. rel.
8,00 Desene animate
8,30 Tradiții
9,00 Ferma
10,00 Medalion de interpret
10,30 Cronici votive
11,00 Atelierul lui Newton
11,30 Desene animate
12,00 Piatra magică - s.
12,30 Tip-top, mini-top
13,05 Splendorile naturii
14,00 Arta apărării
14,30 Știri
14,40 Lumea sportului
15,15 Mistere și scandaluri
16,10 Star Trek Voyager - s.
17,00 Lumea de mâine
18,30 Telejurnal TVR 2
18,40 Stăpânul domeniului - s.
19,30 Spectacolul lumii văzut de Ioan Grigorescu
20,05 Mai introduceți o fisă - comedie, SUA, 1973
21,30 Veni, video, vici! - rel.
21,45 Familia Porter - s.
22,15 Știri
22,20 Teatrul Național de Televiziune prezintă: **O bastistă în Dunăre** de D. R. Popescu
0,15 TVM. Mesager

PRO TV
7,00 Desene animate
8,00 Diabolik - s.
8,30 Micii războinici - s.
9,00 Super Abracadabra
10,00 Gemenele - s.
11,00 Legende ale secolului 20 - doc.
12,00 Îndrăgostiți lulea - s.
12,25 Captivi în cartier - s.
12,50 Știrile Pro TV
13,00 Beverly Hills - s.
14,00 Fotbal: Craiova-Dinamo, în direct
16,00 Superbingo Pro TV
19,00 Știrile Pro TV
19,30 Ally McBeal - s.
20,25 Campioni pentru viitor
20,30 Vacanța mare la Pro TV
(●) **21,30 Stare de veghe** - comedie, SUA, 1994
23,30 Procesul etapei
1,00 Fotbal: Magazin Liga Campionilor
(■) **2,00 Fantezii erotice** - s.
2,30 Steaua ta norocoasă - rel.
4,30 Beverly Hills - rel.
5,15 Legende ale secolului 20 - doc.
6,00 Îndrăgostiți lulea - rel.
6,30 Captivi în cartier - rel.

TV ACASĂ
10,00 Căsuța poveștilor - rel.
10,30 Doctorul casei - rel.
11,05 Dragoste și putere - s. rel.
11,30 Fiorella - s. rel.
12,15 Acasă la români
13,30 Verdict: crimă! - s.
14,15 Trei femei - s.
15,45 Ia-mă acasă!
16,20 Lassie - s.
16,45 Dragoste și putere - s.
17,10 Fiorella - s.
18,05 Ramona - s.
18,55 Poveste de Crăciun - s.
19,50 Colombo: Complotiștii - suspans, SUA, 1978
21,30 Cum a fost cucerit Vestul - f. SUA, 1963
0,00 Închiderea programului Acasă

ANTENA 1
7,30 Căutarea - f., rel
9,00 Mari regizori - doc.
10,00 Desene animate
11,00 Handbal masculin: Viborg Handbold Klub - Steaua București
12,30 Desene animate
13,00 Pe cont propriu - s.
14,00 Totul va fi bine
16,00 Creatura - s.
17,00 Prezentul simplu
18,00 Te voi iubi mereu - s.
19,00 Observator
19,50 TeleEurobingo Show
(●) **23,00 Teroare albă** - thriller, SUA, 1971
1,00 Pe cont propriu - s. rel.
2,00 Tânărul Indiana Jones - s.
3,00 Totul va fi bine - rel.
5,00 Mari regizori - rel.
6,00 Te voi iubi mereu - s., rel.

PRIMA TV
7,00 Program pentru copii
10,00 Creaturi sălbatice - doc.
11,00 Romania@large
11,30 Stil - rel.
12,30 Cinemagia
13,00 Aeroportul - s.
14,00 Clubul de duminică
18,00 Focus
18,30 Real TV
19,30 Impact
20,00 Vrei să fii miliardar?
21,00 Royce - acțiune, SUA, 1994
22,55 Caricatura zilei
23,00 Impact - rel.
23,30 Excese fatale - dramă, SUA, 1989
1,30 Focus - rel.

TELE 7 ABC
8,15 Motor extrem - rel.
8,50 Teleshopping
9,00 Domino - rel.
10,00 Dreptul la apărare - rel.
11,00 În justiție - rel.
12,00 Lumea în clipa 2000 - rel.
13,00 Ora unu a venit
15,45 Cinetour
16,15 Cutia muzicală
17,00 Forța destinului
18,00 Gala Tele 7
18,50 Pariul Trio. Loto
19,00 Telejurnal
19,30 Vedete la taifas
20,00 Dan Diaconescu în direct
21,00 Îți mai aduci aminte Doamnă?
21,50 Pariul Trio
21,55 Loto
22,00 Derrick - s.
23,00 Documentar
0,00 Concert
1,00 Ora unu a venit - rel.
4,00 Telejurnal - rel.
4,30 Forța destinului - rel.
5,30 Gala Tele 7 - rel.
6,20 Clipuri muzicale - rel.

TV ARAD
7,30 The Quest - rel.
9,00 Știri TVA - rel.
9,30 Divertisment
10,00 Animax - d. a
10,50 Bărbații în negru - s.
11,20 Pantera roz - s.
11,45 Robocop - s.
12,10 Tânărul Indiana Jones - ep. 8
13,00 Pe cont propriu - s.
14,00 Totul va fi bine - divertisment
16,00 Creatura - s.
17,00 Prezentul simplu
18,00 Muzică populară
18,30 Știri TVA
19,00 Observator
19,50 TeleEurobingo Show
În continuare program identic cu cel al Antenei 1

TV INTERSAT
8,55 Deschiderea programului
9,00 Independence - film
10,30 Animated classic - s.
11,00 Știrile Intersat * Vocea străzii * Reportajul zilei - rel.
12,00 Cazul Thornwell - film
13,30 Bumerang - s.
14,00 Eurocops - s.
15,00 Neon Rider - s.
16,00 Atlantis Familly - s.
16,30 Planeta video a copiilor - s.
17,00 Când inima așteaptă - s.
17,30 Haideți să ne jucăm - s.
17,45 Auto integral
18,15 Retrospectiva știrilor Intersat
19,00 Medicul de familie - s.
20,00 Muzică populară
20,30 Mărturisirea - film
(▲) **22,00 Comportament indecent** - film
23,30 Retrospectiva știrilor Intersat - rel.
(■) 0,15 Erotica
1,15 Închiderea programului

HBO
10,00 Aproape eroi - comedie, SUA, 1998
11,30 Fantomele trecutului - dramă, SUA, 1996
13,45 Scrisori de la un ucigaș - suspans, SUA, 1998
15,30 Poștașul - SF, SUA, 1997
18,30 Tarzan și orașul pierdut - aventuri, SUA, 1998
20,00 Pasiune înșelătoare - dragoste, SUA, 1997
21,45 Răzbunătorii - aventuri, SUA, 1998
23,15 Copilăria lui Francie Brady - dramă, SUA, 1997
1,00 Așteaptă primăvara, Bandini! - dramă, SUA, 1989

ATOMIC TV
7,00 Selector
11,30 Atomic Café - rel. La o cafea și o tacla cu starurile tale preferate
12,00 Reactor
12,30 Vot - rel.
13,30 Hai Hui
14,00 Interactiv
16,00 Selector
18,30 Atomix
21,30 Selector
23,30 Insomnia

RADIO ARAD & RADIO CONTACT (99,1 MHZ)
6,00 Super weekend
8,00 Dimineață de weekend
10,00 Sfânta Liturghie
15,00 Contact FM
19,00 Emisiune în limba germană
20,00 Radio Cocktail
21,00 Seară de seară
22,00 Contact FM

RADIO PRO FM (92,1 MHz)
3,00 - 7,00 MUZICĂ; 7,00 - 10,00 TOATĂ LUMEA PRO FM - cu Cristian Pavel; **10,00 - 11,00 AUTOSHOW** - cu Vlad Craioveanu; **11,00 - 14,00 CheFACI ÎN WEEKEND** - cu Vali Bărbulescu; **14,00 - 17,00 HEAT PRO FM** - cu Mihai Gurci; **17,00 - 18,00 TONOMATUL PRO FM** - cu Cristi Dicianu; **19,00 - 21,00 252.26.42** - cu Călin Gheorghe; **21,00 - 23,00 TOP 30 AIRPLAY PRO FM** - cu Cristi Schnebli - rel.; **23,00 - 24,00 DEEP BEATS** - cu DJ Slick; **22,00 - 24,00 GAIȚELE DE LA MIEZUL NOPȚII** - cu Viorel Gaiță

RADIO TIMIȘOARA
6,00 Radioprogramul sătenilor; 8,00 Universul credinței; 8,30 Armonii corale; 9,00 Uniți sub tricolor; 10,00 Pop matineu; 11,00 Actualități, muzică, sport; 12,00 Duminica la prânz; 13,00 Emisiune în lb. germană; 14,00 Emisiune în lb. maghiară; 15,00 Emisiune în lb. sârbă; 16,00 Emisiune în lb. bulgară; 16,30 Emisiune în lb. cehă; 17,00 Emisiune în lb. slovacă; 18,00 Astra Română, 19,00 Radiojurnal; 19,15 Jazz Reflex; 20,05 Călătorie în lumea poveștilor; 20,15 Vă place opera?; 21,00 Curierul de seară
Știri: 6,00; 7,55; 10,00; 11,00; 12,55; 18,00; 20,00; 21,00; 21,55
Radio Jurnal: 7,00; 19,00.

RADIO SEBIȘ
6,00 Week-end matinal
8,00 Viața spirituală
9,00 Cafeneaua duminicală
11,00 Show 21
12,00 Cu cărțile pe dos - talk-show
14,00 Duminica împreună
15,00 Astăzi te sărbătorim - muzică populară și dedicații muzicale
17,00 Cutia Pandorei
19,00 La mulți ani! - dedicații muzicale
20,00 Cutia Pandorei
0,00 Insomnii

Baschet

NAȚIONALA FEMININĂ A RĂMAS FĂRĂ PARTENER DE ÎNTRECERE

În aceste zille, naționala feminină de baschet a României pregătește la Arad, drumul spre mult dorita calificare la turneul final al Campionatului European de anul viitor. Din păcate, elevele conduse de antrenorul emerit George Mandache nu își pot exersa schemele învățate, deoarece, echipa iugoslavă Vrsec, cu care trebuia să dispute două partide amicale a declinat invitația în ultimul moment.

În atare condiții, naționala României a trebuit să se mulțumească cu un joc - școală în compania echipei de băieți West Petrom II. Păcat că mai marii Federației nu au fost capabili să alcătuiască un program riguros reprezentativei „tricolore", care se află foarte aproape de o nouă calificare la un turneu final european.

Tehnicianul Mandache se va decide astăzi asupra celor trei jucătoare, ce nu vor intra în calculele sale, pentru prima confruntare, cea cu Germania, din deplasare. Delegația României va pleca mâine dimineață spre Budapesta, unde seara va susține, primul și ultimul test de verificare în compania echipei maghiare la care evoluează Diana Ciupe. Acolo, în capitala Ungariei, antrenorul George Mandache va încheia pregătirea de bază, dinaintea celor trei meciuri „de foc": **pe 22 noiembrie, cu Germania (deplasare); pe 25 noiembrie, cu Danemarca (la Arad) și pe 29 noiembrie, cu Lituania (la Arad).** Șansele de calificare ale naționalei de senioare sunt reale, dacă ținem cont că la „europene" merg primele două clasate, iar România are până în prezent două victorii (cu Germania și Danemarca) și o singură înfrângere (în Lituania).

Nu ne rămâne decât să le urăm mult succes fetelor și să obțină „biletele" pentru C.E. din Franța 2001.

DANIEL SCRIDON

ROMANIA
14
ROMANIA
9
ROMANIA
8
Foto: VIOREL MUSCA

Artizane ale succesului de la Arad împotriva Germaniei, Carmen Nastor, Monica Broșovsky și Larisa Serghei, speră să reediteze performanța și pe malurile Rinului.

Chiar dacă ne râde lumea

BURLACU ȘI TORDAY AU FOST TRIMIȘI LA BUCUREȘTI

Că Biroul Federal din cadrul F.R. de Baschet are ceva cu echipa masculină West Petrom Arad, nu mai este o noutate. Despre asta am scris și cu certitudine - chiar dacă noi nu am dori - vom mai scrie. Ultima „găselniță" federală îi privește pe jucătorii convocați la lotul național de seniori: Burlacu, Torday și Szijjarto. Aceștia, bolnavi fiind, nu s-au prezentat la lot, iar Biroul Federal i-a amenințat cu o suspendare de până la doi ani, dacă nu se prezintă în această săptămână la Institutul Național de Medicină Sportivă din Capitală, singurul abilitat să scutească jucătorii de prezența la lotul național.

Inițial, președintele secției de baschet a clubului West Petrom, dl. Dinu Puf declarase că jucătorii au urmat un tratament medical și s-au vindecat. Mai mult, amenințase că jucătorii vor pleca la București doar pe banii Federației. După o discuție telefonică cu dl. Mircea Câmpeanu - secretarul general al FRB, conducerea clubului arădean a lăsat-o mai moale, acceptând să-i trimită la București pe Burlacu și Torday.

„Cei doi pleacă astăzi spre Capitală (n. a. ieri), dar aiurea. Ne râde lumea. Cum o să-și dea seama cei de la I.N.M.S., dacă Burlacu sau Torday au tușit și strănutat acum câteva zile, nu pot să-mi imaginez", ne-a declarat dl. Puf.

Așadar, West Petromul a cedat și a făcut pe plac dictatorilor din Biroul Federal. Suntem curioși ce reacție vor avea aceștia. Vor avea tupeul să transforme amenințările cu suspendarea celor trei baschetbaliști arădeni în realitate? De urmărit...

DANIEL SCRIDON

DIVIZIONARELE „C" ARĂDENE VOR PUNCTE PENTRU O IARNĂ LINIȘTITĂ

În penultima etapă a turului Diviziei C la fotbal, doar West Petrom evoluează în fața propriilor suporteri, pentru ca celelalte formații arădene din seria a VIII-a să-și întâlnească adversarii în deplasare.

La Pecica, elevii lui Ionuț Popa caută reabilitarea după scorul de forfait înregistrat runda trecută la Dej, dar și să se despartă cu o victorie de proprii susținători, până la primăvară. Hopul se numește Minerul Sărmășag, echipă de pluton care acasă nu iartă, iar în deplasare „e mielușel". Cea mai slab clasată (locul IV) dintre divizionarele „C" arădene, West Petrom, poate profita de o eventuală, dar nedorită înfrângere a Astrei la Ocna Dej, pentru a urca pe podium. Fără proaspătul familist Dan Boloș „înroșit" în meciul anterior pentru injurii, „petroliștii" se confruntă cu problema conducătorului de joc, dar suntem siguri că 'nea' Popică va găsi formula câștigătoare. Aceasta ar putea fi: Grozav-Sighete, Ardelean, Văleanu, Toduța, Madoș, Radu George, Ghiura, Munteanu, Nini, Ștefăligă. Ar putea fi meciul de adio de la Pecica pentru vârful Ștefăligă, care mai mult ca sigur, din iarnă va poposi în ograda divizionarei A, Gloria Bistrița, păstorită de Jean Pădureanu. Aceeași despărțire se preconizează și în cazul mijlocașului Munteanu, aflat cu un picior la... „U" Cluj, nimeni alta decât rivala lui F. C. Telecom Arad în lupta pentru promovare. Hm...

Și apropo de echipa „telefonistă", aceasta și-ar putea îmbunătăți „adevărul" la Zalău, în compania echipei locale Armătura. Deocamdată, cinci puncte despart elevii lui Gigi Borugă de șefia clasamentului și dacă ne gândim că în retur, „U" Cluj vine de trei ori în orașul nostru, F. C. Telecom poate visa frumos. Din păcate, Grad et company nu s-au mai impus pe terenuri străine cam de multișor și ar fi cazul să pună osul pentru trei puncte la Zalău. Fără probleme majore de efectiv, Gheorghe Borugă va trimite în luptă formația standard: Vlădoi-Toma, Grad, Barna, Volocaru, Sabou, N. Mitu, Rus, Militaru, Ardelean, Petruț.

În fine, A. C. U. Astra Trinity se deplasează în „bârlogul" celor de la Ocna Dej, cu gândul mărturisit de a se întoarce cu toate cele trei puncte. Misiunea „astralilor" nu se anunță a fi una deloc ușoară, gazdelor cu -4 în dreptul „adevărului" fiindu-le fatal orice pas greșit pe teren propriu. Antrenorul Marcel Coraș a avut la dispoziție zece zile pentru a pregăti „ciocnirea" de la Dej, care poate readuce Astra în prim-planul disputei pentru promovare. Vor lupta pentru o izbândă următorii „actori" ai „dreptunghiului verde": Irimia-Oprean, Chirilă, Bogojel, Bâgu, C. Vizitiu, Varga, Crăciunescu, Schimdt, Plisca, Pavel.

Multă baftă celor trei reprezentante ale Aradului fotbalistic în eșalonul trei, în tentativa de a pune la păstrare punct(e) pentru o iarnă liniștită.

DANIEL SCRIDON
CĂLIN MNERIE

UTA CONTRA UTA

Dacă împotriva celor de la Apullum Alba Iulia, conducătorii clubului UTA nu au fost de-acord să amâne meciul - propunere venită de la FRF - iată că, la meciul cu Corvinul Hunedoara, președintele Lupaș a acceptat derogarea, partida ce trebuia să se desfășoare astăzi, fiind mutată după încheierea turului, pe data de 29 noiembrie a.c.

Așadar, în loc de o deplasare la Hunedoara, UTA rămâne acasă, dar nu stă, ci va întâlni formația de juniori a clubului. Astăzi, de la ora 11,00, UTA contra UTA pe stadionul... UTA!

Toate acestea, pentru că internaționalii Huțan, Mărginean și Drida sunt plecați în Grecia, cu lotul UEFA 2001, la preliminariile CE.

L. S.

Fotbal - Divizia A - Ursus

REMIZĂ ALBĂ ÎN DERBY-UL GĂZARILOR

Ieri după-amiază s-au disputat primele două jocuri din cadrul etapei a 14-a a Diviziei A - Ursus, la fotbal. Iată rezultatele înregistrate și autorii golurilor:

● FORESTA FĂLTICENI - ROCAR BUCUREȘTI 4-1 (3-0)

Au marcat: Păcurar min.7 și min. 30, R. Niță min.17 și Fannis min. 84, respectiv, Nicolae min. 72.

● ASTRA PLOIEȘTI - PETROLUL PLOIEȘTI 0-0

Programul celorlalte partide ale etapei arată astfel: **Sâmbătă:** Oțelul Galați-Ceahlăul Piatra Neamț (**TVR 1 - ora 14,00**); Steaua-Gaz Metan Mediaș (**PRO TV - ora 17,00**): Gloria Bistrița-FC Brașov (**ora 14,00**); FC Național-FC Bacău (**ora 14,00**). **Duminică:** Universitatea Craiova-Dinamo București (**PRO TV - ora 14,00**); Rapid-FC Argeș (**TVR 1 - ora 17,00**).

D. S.

EXCURSIE GRATUITĂ LA DEJ

Suporterii și simpatizanții echipei A.C.U. Astra-Trinity sunt așteptați duminică, 19.11.2000, ora 4, în fața stadionului Astra pentru a se deplasa cu autocarul la meciul **Minerul Ocna Dej-A.C.U. Astra**, pentru a încuraja echipa favorită. Vă așteptăm în număr cât mai mare.

ZORAN ARSENOV

2800 DE MĂRCI UN TRICOU

Un german a plătit suma de 2.800 de mărci germane pentru achiziționarea unui tricou cu numărul 10 al formației Real Madrid, avînd semnătura atacantului portughez Luis Figo, în urma unei licitații organizate, săptămîna trecută, de canalul de televiziune DSF, se arată în cotidianul spaniol "Marca".

Licitația a fost organizată pe pagina de web a postului german de televiziune, prețul de plecare fiind stabilit la suma de 100 de mărci germane.

În cadrul aceleiași licitații a fost scos la vînzare un combinezon aparținînd pilotului german de Formula 1 Michael Schumacher, de trei ori campion mondial, unul dintre cei mai apreciați sportivi din Germania. Obiectul respectiv a fost vîndut pentru suma de aproximativ 800 de mărci germane, un preț mult mai mic decît cel oferit pentru tricoul cu semnătura fotbalistului portughez.

„GROAPA CU LEI" DE LA BELIU REVINE ÎN ACTUALITATE

Faptele săvârșite de Dănuț Farago și Gheorghe Toma cu ocazia partidei Dacia Beliu - Victoria Berechiu, contând pentru ultima etapă a turului Campionatului Județean „Onoare", au ținut capul de afiș al tradiționalei întruniri a Comisiei de Disciplină din cadrul A.J.F. A fost rândul „fluierașului" Viorel Gavrilă să iasă șifonat din celebra „groapă cu lei" de la Beliu ce a „erupt" din nou duminică, cei doi fotbaliști amintiți mai sus „măturând" terenul cu nefericitul cavaler al fluierului. Pentru aceste „ieșiri", Farago și Toma, nefiind la primele abateri de acest gen, au fost suspendați din activitatea fotbalistică pe o perioadă de **doi ani fiecare,** în timp ce terenul din Beliu a fost scos din circuit **două etape**. Curios este faptul că Dacia Beliu s-a impus în final cu scorul de 3-2, iar retragerea oaspeților de pe teren (nemulțumiți de asemenea de unele decizii de arbitraj) a adus câștig de cauză belenilor „masa verde" cu 3-0. Oare chiar era nevoie de acest spectacol nefericit sau pur și simplu unele obiceiuri nu se uită niciodată?

Un alt meci cu „scântei" s-a desfășurat la Șepreuș, acolo unde la scorul de 2-2, în minutul 86, arbitrul de centru Vasile Toderici a fost nevoit să pună capăt întâlnirii, deoarece a fost lovit cu bestialitate de jucătorul echipei gazdă, Mihai Filip. În acest caz, agresorul s-a ales cu **8 etape de suspendare,** iar formației Viitorul Șepreuș i-a fost ridicat dreptul de organizare a jocurilor oficiale pe teren propriu timp de două etape. Mai mult, echipa oaspete, Vulturii Socodor a luat toate cele trei puncte la „masa verde" și continuă „duelul" pentru promovare cu Armonia Ineu.

Pentru injurii la adresa arbitrilor au mai fost suspendați câte **4 etape** următorii jucători: Valentin Copil (Dezna), Mihai Pall (Iratoș), Doru Dupța (Sântana), Călin Costea (Sântana), Artur Rohzetzer (Dezna), Lucian Constănceanu și Carol Humm (ambii de la Sâmpetru German). Delegatul echipei Progresul Dieci, Gheorghe, Tâț a fost pus „la colț" **6 luni** și i s-a aplicat o amendă de 300.000 de lei, în urma lovirii arbitrului la întâlnirea Dieci - Lunca Teuz, încheiată la egalitate, 3-3.

Înjurându-l pe „centralul" întâlnirii Șoimii Pâncota - Victoria Nădlac, Dumitru Buică, vicepreședintele echipei gazdă, Dorel Drăucean nu va mai avea acces pe terenul de joc **trei luni de zile** și va trebui să achite o penalitate de 300.000 lei.

După Agronomia Șagu și Steaua Chisindia, Arkit Arad este a treia echipă exclusă din Campionatul Județean „Promoție", în urma a două neprezentări la jocurile oficiale. În Seria B a aceluiași campionat, Comlăușul a pierdut cu 3-0 meciul disputat pe teren propriu împotriva Covăsânțului, pentru substituire de jucători.

CĂLIN MNERIE

Din 1991 şi până în prezent

95.414 ARĂDENI AU INTRAT ÎN ŞOMAJ

După cum ne informa ieri d-na Claudia Miuţescu, purtătoarea de cuvânt a Agenţiei judeţene de ocupare şi formare profesională, numărul total al şomerilor înregistraţi în judeţul Arad din 1991, odată cu intrarea în vigoare a Legii nr. 1 şi până în prezent este de 95.414 persoane.

Dintre acestea, 44.186 sunt femei, iar 51.228 sunt bărbaţi. În ceea ce priveşte pregătirea lor, 2.668 au absolvit o facultate, 46.117 liceul iar 46.629 au la bază profesionala.

N. O.

SIR ELTON JOHN NU VREA SĂ IASĂ LA PENSIE

Cîntăreţul britanic Elton John a explicat, joi, în a doua zi a procesului intentat de el celor două companii care i-au administrat averea, că el era "prea ocupat" pentru a-şi supraveghea finanţele şi că nu are în nici un caz intenţia de a începe într-o zi să trăiască din pensie, informează AFP.

Sir Elton, îmbrăcat sobru într-un costum gri, cu cravată asortată, a fost interogat, joi, de avocatul uneia dintre cele două societăţi pe care le-a dat în judecată pentru proasta administrare a averii sale. Avocatul a explicat că intenţia consilierilor financiari ai starului era să-l determine să-şi limiteze cheltuielile excesive, pentru a păstra ceva pentru pensie. "Numai că n-a fost vorba niciodată de pensia mea", a replicat Sir Elton John, în faţa unei săli ticsite de public.

"Eu nu am spus niciodată că vreau să ies la pensie. Am aproape 54 de ani şi îmi place foarte mult ceea ce fac. Mi-a plăcut toată viaţa să muncesc. Nu am nici o intenţie să ies la pensie", a explicat el.

"Toţi trebuie să ieşim la pensie într-o zi", a remarcat avocatul. "Adevărat? Şi de ce să nu mor pe scenă? Multora li s-a întîmplat. Nu, pensia nu mă interesează, nu aceasta este filosofia mea", a replicat cîntăreţul.

Elton John a adăugat că pentru el întotdeauna creaţia artistică a fost mai importantă decît gestiunea finanţelor sale, pe care nu o poate face el însuşi, fiind "prea ocupat" pentru aşa ceva, deci a încredinţat această sarcină celor pe care i-a consierat mai de încredere.

În cadrul primei zile de audienţă, joi, s-a discutat despre stilul de viaţă extravagant al cîntăreţului, care a cheltuit în mai puţin de doi ani 30 de milioane de lire sterline. Dintre care 293.000 numai pe flori.

DRAGOSTEA LA PRIMA VEDERE

Aproape jumătate dintre italieni cred în dragostea la prima vedere, faţă de mai puţin de o zecime dintre britanici, potrivit unui sondaj publicat, la Londra, informează AFP.

Numai şapte la sută dintre britanici consideră că dragostea poate cuceri inima cuiva numai după o privire, acesta fiind preludiul unei relaţii îndelungate. În schimb, nu mai puţin de 45 la sută dintre italieni cred exact acest lucru, arată sondajul.

Britanicii estimează de asemenea, într-o majoritate semnificativă, că vîrsta înfrînează pasiunea, numai 15 la sută dintre cei chestionaţi estimînd că bunicii lor sunt la fel de îndrăgostiţi ca la prima întîlnire. O treime dintre italieni sunt însă convinşi de acest lucru.

Concluzia sondajului a fost că britanicii "vor o prietenie, agrementată de sex". Ei nu au încredere în natura umană şi sunt puţin dispuşi să-şi asume riscuri.

Cei mai mulţi preferă să organizeze o întîlnire printr-o agenţie de specialitate mai degrabă decît să se lase în voia hazardului. Dimpotrivă, italienii se lasă complet în voia sorţii şi se aruncă în mari poveşti de dragoste.

Aproape jumătate dintre britanici estimează că un cuplu este ameninţat cu destrămarea în cazul în care începe să aibă grijă de o persoană vîrstnică apropiată. Această opinie este împărtăşită de numai o treime dintre italieni, care sunt de părere - în majoritate - că cel mai mare pericol pentru trăinicia unui cuplu este schimbarea locului de muncă şi depărtarea de familie.

J.R. ŞI-A SCRIS MEMORIILE

Actorul american Larry Hagman, cunoscut în lumea întreagă mai degrabă ca J.R. Ewing din serialul de televiziune "Dallas", a semnat un contract cu editura Simon & Schuster pentru publicarea memoriilor sale, a anunţat ziarul Variety.

Larry Hagman intenţionează să-şi promoveze cartea mai mult decît printr-un turneu prin ţară. El vrea ca pentru volumul intitulat "Hello, Darlin': Tall (and Absolutely True) Tales About My Life", să creeze special un spectacol, în care să fie unicul actor. Acest one-man show ar urma să fie prezentat în fiecare din oraşele în care va avea loc lansarea cărţii. Hagman a colaborat la redactarea volumului cu redactorul-şef al biroului din Los Angeles al revistei US Weekly, Todd Gold.

CĂSĂTORIE PE VÂRFUL VULCANULUI

Vulcanul peruan El Misti va fi decorul în care va avea loc, duminică, ceremonia de căsătorie a 33 de cupluri, care s-au decis să organizeze acest eveniment chiar în vîrf, la 5.825 de metri altitudine, informează AFP.

Toţi viitorii căsătoriţi, cu vîrste cuprinse între 22 şi 47 de ani, au fost examinaţi medical la spitalul din Arequipa şi la sediul local al Crucii Roşii, pentru a fi siguri că vor suporta efectele altitudinii. Ei vor pleca din Arequipa sîmbătă, la ora locală 18.00, la bordul unui autobuz ce îi va conduce la poalele vulcanului, apoi vor urca în ritm lent pînă în vîrf, pe jos, însoţiţi de un preot şi de un reprezentant al autorităţilor, care îi vor căsători duminică după-amiaza.

Grupul va fi însoţit şi de ghizi şi personal medical de la spitalul local şi Crucea Roşie, pregătit cu butelii de oxigen şi va putea face popasuri în corturi instalate de-a lungul drumului, special pentru această ocazie. Această ceremonie de proporţii, organizată de municipalitatea din Arequipa, are ca scop promovarea turismului în regiune. Este vorba de prima ceremonie de căsătorie ce va avea loc în vîrful vulcanului El Misti după cea a unui cuplu din oraş, în anii '70.

Strămoşi comuni în paleolitic

Peste 95 la sută dintre bărbaţii europeni au strămoşi comuni: zece bărbaţi ajunşi în această zonă în urmă cu cîteva zeci de milioane de ani, se arată într-un studiu internaţional apărut, vineri, în revista Science, citată de AFP.

Mai mulţi dintre aceşti bărbaţi, afirmă cercetătorii, au migrat fără îndoială din Orientul Mijlociu în Europa în mai multe valuri, în paleolitic, în urmă cu două milioane - 13.000 de ani înainte de era noastră. Alţii nu au ajuns decît cu 7.000 - 3.000 de ani î. H., venind din aceeaşi regiune.

Savanţii au ajuns la această concluzie comparînd informaţiile genetice conţinute în cromozomii Y ai fiecăruia dintre 1.007 bărbaţi din Europa şi Orientul Mijlociu. Contrar a ceea ce se întîmplă cu alţi cromozomi, X şi Y nu schimbă elemente între ei în timpul formării spermatozoizilor şi ovulelor, ceea ce îi face să se păstreze de la o generaţie la alta. Este astfel posibil, prin analiza informaţiilor conţinute de ei, să se alcătuiască un arbore genealogic.

Cercetătorii şi-au concentrat studiile pe 22 de marcatori şi au descoperit că aproape toţi membrii grupului examinat ar putea fi clasaţi în numai zece categorii distincte.

SPĂLATUL RUFELOR LA... RÂU

La Groşeni, femeile spală rufe ca-n vremea bunicii - la pârâu. Cu soda e problemă, că-n rest... apă este - slavă Domnului!

Foto: ŞTEFAN MATYAŞ

UMOR

● – Doamnă, vedeţi că soţul e beat rău, a alunecat sub masă.

– Nu e adevărat, soţul meu abia a intrat în restaurant.

● – Ăla de la masa din colţ este trist că i s-a furat portofelul.

– De unde ştii?

– Dacă e la mine!

● – Şi câte lumânări doriţi pentru tort, doamnă?

– Ca de obicei.

● – Eu nu cred că aş putea trăi fără nevastă-mea.

– Hâc! Nici eu!

● – Şi acum, tataie, cred că ne vom putea vedea şi la a 100-a aniversare...

– De ce nu, tinere, pari destul de sănătos.

● – Ştiu că iubeşti ofiţerii. Poţi să-mi spui unul?

– Ofiţerul stării civile.

● – Dumneata circuli cu 120 de kilometri pe oră!

– Imposibil, am plecat abia de o jumătate de oră.

● – De ce eşti supărat aşa tare, doar că soţia a spart o oală?

– Fiindcă a spart-o în capul meu.

● – Spune, Bulă, un exemplu de obiect transparent.

– Rochia dumneavoastră, doamnă profesoară.

● – Doctore, fiica mea a înghiţit o baterie, tranzistorii şi diodele unui aparat de radio. Ce e de făcut?

– Să-i montaţi o antenă.

● – Soţul meu a plecat să cumpere conserve şi nu s-a mai întos. Ce să fac?

– Alegeţi alt aliment.

● – Dacă am avea maşină am vedea şi noi lumea.

– Asta sau cealaltă?

● – Te-a pârlit soarele, arăţi destul de închis la culoare!

– Nu, m-a ars garda financiară.

● – Recomandă-mi o profesie în care să înaintez repede.

– Fă-te aviator.

● – Care dintre rochiile expuse îţi place cel mai mult?

– Cea de pe tine, iubito.

● – De ce mă-ntrebi dacă am memoria figurilor?

– Fiindcă ţi-am spart oglinda pentru ras.

AMĂGIRI

Orizontal: 1. Tip de vagabonaj - Servit ireproşabil. 2. Deosebit de plăcut (fem.). 3. Umblă cu învârteli de când se ştie - De joasă frecvenţă (masc.). 4. Schimb de revelion - trage la somn (inf.). 5. Pestriţa din curte. 6. Prinde bine în port - Să fie linişte! 7. Vis de pescar - Trage cu urechea (pl.). 8. Dată-n leagăn - Semn de stemă moldavă. 9. Tot o apă ş-un pământ - Cu scai de coadă! 10. Una care te duce cu vorba.

Vertical: 1. Prinsă în dezordine. 2. Nevăzut - necunoscut. 3. Pusă la încurcat - Prinsă cu galben în păr 4. Arginţii lui Iuda - Cap de ogar! 5. Ţine de sete - Câmpul cu bucate (pl.). 6. Poftim, serveşte! - Cota apelor - Un cot mai jos! 7. Cumplită durere. 8. Uite... - ... e plin de haos! 9. Calitate de... soacră - Grădiniţa din stradă. 10. Făcută să umble călare - Una scoasă din minţi.

	1	2	3	4	5	6	7	8	9	10
1								●		
2										
3						●				●
4			●		●					
5									●	
6								●		
7							●			
8				●		●				
9		●						●		
10										

HĂLMĂGEANUL „VRĂJITOR"

Un octogenar din localitatea arădeană Hălmagiu e renumit pentru că dezleagă căsătorii, descîntă oameni loviţi de farmece, vindecă de epilepsie şi alte boli cărora doctorii nu le-au găsit leac, la serviciile lui apelînd oameni din toată ţara şi chiar din străinătate, informează ziarul Hunedoreanul în ediţia de miercuri.

De 40 de ani, Aurel Bulea, un bătrîn de 87 ani din Hălmagiu - un sat aflat la graniţă cu judeţul Hunedoara - e cunoscut că dezleagă de farmece şi blesteme şi chiar vindecă anumite boli. Deşi nu se ştie ce fel de ritualuri oficiază, oamenii îl consideră vrăjitor. Cei doi preoţi din familia sa, fiul şi nepotul, spun însă că bătrînul nu a făcut nici un rău nimănui.

Oamenii vin la Aurel Bulea cu articole de lenjerie intimă, care sunt stropite cu apă din curtea casei bătrînului. El nu cere bani pentru ce face, dar oamenii îi dau, de regulă, cîte 100.000 de lei.

"No, care-i baiul? Stai jos pe scaunul ăla şi spune-mi ce necaz ai!", aşa îşi invită bătrînul Aurel Bulea musafirul să-şi spună păsul. Are 87 ani, iar lumea vine la el din toate colţurile ţării. I s-a dus vestea că poate dezlega pe cei care au cununiile legate, adică pe cei care nu se pot căsători din cauza vreunui blestem, că descîntă de deochi şi vindecă boli ale spiritului. În plus de asta, bătrînul face ca, într-un interval scurt de timp, banii şi bunurile furate să revină în posesia celui păgubit. Iar taina acestora este cunoscută doar de cel pe care oamenii îl numesc simplu vrăjitorul din Hălmagiu.

S.C. ECOS IMPEX S.R.L.

Arad, Calea A. Vlaicu 257 (lângă Peco); tel. 289740

DEPOZIT MATERIALE DE CONSTRUCȚII
VINDE DIN STOC ȘI PREIA COMENZI LA:

■ țigle indigene și din import Ungaria; ■ cărămidă indigenă și import Ungaria ■ B. C. A. și boltari din beton; ■ oțel beton; ■ var, ciment, ipsos, glet, adezivi ■ plasă gard, rabitz, cuie; ■ diferite materiale de construcții ■ boltari 30x25x20 - 461.500 lei/mc pentru 20 buc/m2 zidărie de 30 cm; ■ boltari 30x15x20 - 552.000 lei/mc pentru 16 buc/m2 zidărie de 15 cm.

PREIA COMENZI
pentru orice tip de mobilă din pal melaminat import, bucătărie, birotică, camere copii, sufragerii.

O soluție la cheie

TRANSPORT ȘI MONTARE LA DOMICILIU, GRATUITE. (4873577)

Camera de Comerț, Industrie și Agricultură a județului Arad angajează:

Director pentru Direcția Târguri-Expoziții

Condiții:
- Studii superioare
- Cunoașterea a cel puțin uneia din următoarele limbi de circulație internațională: germană, engleză, italiană
- Vechime în muncă minim 5 ani
- Cunoștințe operare PC (Word, Excell, Internet)
- Capacitate bună de concepție, coordonare, comunicare
- Se apreciază experiența în munca de conducere a unei echipe și derulare de proiecte
- Domiciliul în municipiul Arad

Organizatori Târguri-Expoziții

Condiții:
- Studii superioare
- Cunoașterea a cel puțin uneia din următoarele limbi de circulație internațională: germană, engleză, italiană
- Spirit inovativ
- Cunoștințe operare PC (Word, Excell, Internet)
- Capacitate de lucru în echipă, rezistență la stres, bună capacitate de comunicare
- Domiciliul în municipiul Arad

Pentru înscrierea la concurs se vor depune următoarele documente până la data de 27.11.2000:

-Cerere
-Curricullum Vitae în limba străină cu care se candidează
-Listă de referințe
-Fotografie

Selecția va avea loc joi 30.11.2000, ora 10.00, la sediul CCIA Arad, din str. Cloșca nr.5.
Informații suplimentare la tel: 253200, dl. Lucian Palcău

ANGAJĂM
în condiții deosebite de salarizare + abonament + bonuri de masă

CONTROLORI CALITATE

pentru confecții (în tricot și țesătură) tăietori în banzic (tricot și țesătură) cu experiență.

Programul de lucru 7,00-15,30.

Persoanele interesate pot participa la probe zilnic, de la 9,00-17,00 în str. Bușteni, nr. 11-13 vis-a-vis de Biserica Speranța.

Informații suplimentare la telefon: 250504.

(1462885)

S.C. SUPERAUTO-POLTIM S.R.L.

Timișoara

ESTE AUTORIZATĂ SĂ APLICE MARCAJE REFLECTORIZANTE DE CONTUR

pe mijloacele de transport rutier în județul Arad.
Această operațiune se efectuează la

S. C. AGROTRANSPORT S. A.

str. Poetului 105, Arad
unde specialiștii firmei noastre
se află în fiecare zi între orele 9-17,
pregătiți și dotați cu materiale
corespunzătoare în acest scop.

PENTRU INFORMAȚII SUPLIMENTARE ȘI PROGRAMĂRI PUTEȚI SUNA LA TEL. 057-261084 (ÎNTRE ORELE 8-9 și 17-21) SAU TIMIȘOARA LA TEL/FAX 056-141898; 092-508639; 093-317115.

(5914302)

ANUNȚ

SCRTFPC Timișoara S. A.

organizează curs de calificare pentru funcția de
MECANIC LOCOMOTIVĂ - AUTOMOTOR
pe durata unui an.

Informații suplimentare se pot obține la
Centrul de califiare CFR Timișoara,
telefon 056-191696; 056-191697 interior 2093.

Director general,
Valentin Cârstea

Primăria și Consiliul Local Seleuș

ROAGĂ PE TOȚI CETĂȚENII COMUNEI

SĂ TREACĂ IMEDIAT LA DEGAJAREA DOMENIULUI PUBLIC DE FURAJE, MATERIALE DE CONSTRUCȚII, LEMNE ȘI UTILAJE AGRICOLE.

După data de 1 decembrie se va percepe
taxa de 500 lei/m.p. pentru fiecare zi.

(5550850)

FOTO STUDIO

enigma

tel. 057 251459
272655

GAUDEAMUS 2001
oferte speciale

căutați-ne să vă convingeți

B.dul Revoluției 80
C. A. Vlaicu Bl. 1-3

compoziții digitale
fotografii clasice

ne deplasăm si în alte localități

toată gama de fotografii pentru absolvenți

89-15-15
SEX TOTAL
în direct !!! SEX NON STOP
INTERZIS MINORILOR
SUNĂ ACUM !
1 minut / 17950 lei

PORNO SHOW
Vreau ceva...
Live
1 minut / 17950 lei
891.393
DOAR PENTRU ADULTI

DECEMBRIE, Luna Cadourilor,

începe cu cea mai mare **SURPRIZĂ** pentru

TOATE DOAMNELE ȘI DOMNIȘOARELE din Arad!

Vrei să fii **ALTFEL**? ☛ **FASCINANTĂ** și **IREZISTIBILĂ**?

Vrei să ai un **NOU LOOK**?

NIMIC MAI SIMPLU!!

URMĂREȘTE-ȚI INTERESUL!

Au mai rămas 13 zile!

De la 1 decembrie, DORINȚELE TALE SE VOR ÎMPLINI!!!

D'art str. Mărășești nr. 5, telefon 280858

Dacă nu ești conectat încă la **INTERNET**,
să știi că aproape **1000** de arădeni
ți-au luat-o deja înainte.

Nu e frumos
sã rãmâi în urmã.

Vino repede la D'art și fã-te cu un abonament !

Ai **60** de linii digitale dial-up
cu vitezã de transmisie de **56** kbps !

Ai o lunã abonament gratuit !

FIRMĂ DE PRODUCTIE MATERIALE PUBLICITARE

angajează

Director (GD)

Cerințe:
- studii superioare sau medii
- cunoștințe operare PC
- persoană energică, dinamică
- experiență în coordonarea unei echipe
- vârstă maximă 35 ani
- carnet de conducere
- domiciliul stabil în Arad

Secretară (GS)

Cerințe:
- studii medii sau superioare
- cunoștințe operare PC (Word, Excel)
- cunoștiințe de contabilitate primară
- aspect fizic plăcut
- seriozitate
- vârsta maximă 28 ani
- domiciliu stabil în Arad

Se oferă -un mediu de lucru dinamic și motivațional, șansele unei cariere profesionale de excepție, un cadru profesional modern, posibilități de training, salariul adecvat poziției ocupate.

Dacă sunteți interesat trimiteți o scrisoare de motivație însoțită de CV-ul dvs., menționînd codul postului pentru care aplicați până la data de 22.11.2000, la numărul de Fax: 057/210545.

Nu se iau în considerare CV-urile trimise după această dată.

ANIVERSĂRI

Cu toată dragostea, îi dorim iubitului nostru fiu, frate și unchi,

CORNEL BĂRBUȘ,

cu ocazia zilei de naștere, tot binele din lume, multă sănătate, fericire și un călduros „LA MULȚI ANI!". Mama, Doina și copiii. (30979)

„LA MULȚI ANI!" Un buchet de 48 de trandafiri roșii și multe urări de sănătate și fericire cu ocazia zilei de naștere pentru

BĂRBUȘ CORNEL,

din partea celor care te iubesc din toată inima. Jancsika și mama. (30979)

VÂNZĂRI APARTAMENTE O CAMERĂ

Vând (închiriez) garsonieră parter, Simfoniei, Micălaca. Telefon 265848, 095 312 139. (31044)

Vând apartament o cameră, decomandat, Micălaca bl. 545, et. III, ap. 16, preț 9.650 DM, negociabil. Telefon 532170; 092.356.215. (30553)

Vând garsonieră cameră, hol, baie duș, Patria, bloc B2-1, etaj I, central (zona Romanilor), 4.800 DM. Telefon 237048. (30628)

Vând garsonieră cf. I, îmbunătățiri, Micălaca, bl. 242, ap. 10. Telefon 272666, seara. (30643)

Vând garsonieră cf. I, Confecții, îmbunătățită, et. IV sau schimb cu casă. Informații Pecica, telefon 468645. (30735)

Vând apartament cameră, bucătărie, Palatul Cenad, 17.000 DM. Telefon 253786. (30792)

Vând garsonieră, Micălaca 500, 8.200 DM. Telefon 219409; 262578. (30697)

Vând garsonieră, str. Simfoniei, bl. 243, confort I, et. II, îmbunătățită recent (gresie, faianță, balcon închis gresiat, telefon, cablu), bloc cu contorizare, 9.000 DM, negociabil. Telefon 095.513.104. (f.1463088)

Vând garsonieră etaj II, central, 9.500 DM. Telefon 095.595.907. (30948)

Vând apartament 1 cameră, recent îmbunătățit. Telefon 264763. (30962)

Vând garsonieră confort I, etaj III, Alfa, bloc 29, 7.700 DM negociabil. Telefon 057 - 277436; 274347. (30580)

Vând urgent apartament 1 cameră, Grădiște, parter, zonă și scară liniștite, gaz, cablu, faianțat, gresiat, bun privatizare, preț 5.000 USD. Telefon 276695, seara. (30986)

Vând garsonieră cf. II, cameră, bucătărie, baie faianțată, hol, decomandată, et. III, bl. 53, 6.000 DM, negociabil. Telefon 235718 (30977)

Vând garsonieră cf. I, et. I, Micălaca, îmbunătățiri. Telefon 259719. (31035)

VÂNZĂRI APARTAMENTE DOUĂ CAMERE

Vând apartament 2 camere, zona 300, pe mal, bloc 366, parter, proaspăt zugrăvit, geamuri termopan, ușă blindată, bucătărie modificată, 72 mp, preț negociabil 17.500 DM. Telefon 093.631.003. (30600)

Vând apartament 2 camere, decomandate, et. 6, bl. 44, Polivalentă, cu (fără) garaj, panoramă deosebită Mureș. Telefon 270837. (30685)

Vând urgent apartament 2 camere, semidecomandat, etaj 3/4, Vlaicu - zona Lebăda, 16.000 DM negociabil. Telefon 057 - 271902; 093.411.918. (30844)

Vând urgent apartament 2 camere, semidecomandat, etaj 2, bloc cărămidă, garaj autorizat, str. Tudor Vladimirescu, preț 21.000 DM negociabil. Telefon 057 - 271902; 093.411.918. (30844)

Vând apartament 2 camere, etaj III, vedere spre mal, str. Praporgescu, nr. 13-15. Telefon 219586 sau 095.314.530. (30878)

Vând apartament 2 camere, str. Traian Moșoiu. Telefon 250348, Arad. (30971)

Vând apartament 2 camere, decomandate, Vlaicu, bl. Z27 (vizavi de Biserica Catolică). Telefon 093 229 041.

Vând apartament 2 camere, Piața Spitalului, et. VI/VIII. Telefon 255299, 231226, după ora 17. (30815)

Vând urgent apartament 2 camere, garaj, ultracentral, 17.000 DM, negociabil. Telefon 248700, 092 504 379. (30994)

Vând apartament 2 camere, Alfa, bloc contorizat, et. IV, fără probleme acoperiș, 12.500 DM. Telefon 258471, 095 053 620. (30890)

Vând apartament 2 camere, parter, zona Fortuna. Telefon 094.600.475. (30993)

Vând apartament 2 camere, nedecomandat, Aradul Nou. Telefon 094 555 071, 095 850 114. (31010)

Vând apartament 2 camere + anexe, încălzire pe lemne (teracote), central. Telefon 283302. (31039)

Vând (schimb) apartament 2 camere, contorizat, îmbunătățit, et. I, Alfa, 14.000 DM. Telefon 092 731 415. (31032)

VÂNZĂRI APARTAMENTE TREI CAMERE

Vând urgent apartament central 3 camere, etaj I. Telefon 094.775.108; 213326. (30493)

Vând apartament 3 camere, complet îmbunătățit, garaj, Micălaca, bloc 572, convenabil. Telefon 092.431.955, 234630, 265018. (30626)

Vând apartament 3 camere, bun privatizare, 75 mp. Telefon 282443. (30936)

Vând apartament 3 camere, etaj II, confort I, zona Aradul Nou. Telefon 287102. (30963)

VÂNZĂRI APARTAMENTE PATRU CAMERE

Vând apartament 4 camere, decomandat, et. II, Miorița, îmbunătățit. Telefon 263432, 094 985 078. (30330)

VÂNZĂRI CASE

Vând casă mare (2 apartamente) Mioriței. Telefon 251042; 094.397.419.

Vând jumătate casă, intrare separată. Telefon 251042; 094.397.419.

Vând casă tip vilă D+P+M, în roșu, 1100 mp, cu grădină, toate facilitățile, zona Spitalului Județean, str. Clujului, nr. 27. Telefon 092.967.646. (30851)

Vând casă în Bătania (Ungaria). Telefon 092 275 562. (30679)

Vând casă, ieftin, în Chișineu Criș, str. George Coșbuc nr. 40. Telefon 095.401.218. (Ag. Criș.)

Vând (schimb) casă nouă în Sâmbăteni, cu apartament 2 camere + diferență, Arad. Telefon 216146, 095.879.354. (30938)

Vând urgent casă mare, anexe, teren 3.000 mp, pe deal, renovată 1998, Șiria, str. I. Rusu Șirianu nr.171. Telefon 094.545.778. (31000)

Vând sau schimb cu apartament, casă și grădină mare în Satu Nou, comuna Mișca. Telefon 254910, 211461. (30682)

Vând casă cu grădină în Șofronea. Informații telefon 464235. (30714)

Vând ieftin și negociabil, casă în Vladimirescu, 4 camere, dependințe, anexe, gaz metan, grădină 600 mp. Telefon 282733. (30781)

Vând casă 3 camere + dependințe, Aradul Nou, încălzire proprie pe gaz, posibilități privatizare. Telefon 057 - 278908; 057 - 211804. (30570)

Vând cabană Insula Mureș, 2 camere, bucătărie, baie, terase, etaj, 3.000 DM. Telefon 288339. (30991)

Vând casă mare, cu etaj, teren 1.000 mp, în Subcetate. Telefon 237730. (30920)

Vând casă în Lipova, situată central, cu vad comercial, cu toate utilitățile. Informații familia Dobai, telefon 561001. (5914288)

Vând urgent casă 2 camere, bucătărie, anexe, str. Mierlei nr. 39A, preț 16.000 DM, negociabil. Telefon 277511. (31040)

Vând casă mare, tot confortul, 35.000 DM, Gai. Telefon 287633. (31031)

Vând casă Chișineu Criș, Piața Avram Iancu nr. 8, excelent privatizare. Telefon 520547. (4431419)

VÂNZĂRI SPAȚII

Vând (închiriez) SPAȚII COMERCIALE (producție), toate la un loc. Telefon 092.621.961. (30272)

Vând SPAȚII COMERCIALE, zonă ultracentrală. Telefon 093.253.651. (30803)

Vând (închiriez) spațiu comercial toate dotările, 850 mp. Telefon 094.798.000. (29645)

Vând gheretă Piața Miorița, posibil orice activitate, aer condiționat, apă, canalizare, curent. Telefon 094 669 443. (30645)

Vând urgent spațiu comercial sau producție 540 mp + apartament de serviciu 3 camere. Telefon 094.545.778. (31000)

VÂNZĂRI TERENURI

Vând TEREN la DN.79, Chișineu Criș, bun pentru privatizare. Telefon 095.401.218. (Ag. Criș.)

Vând teren intravilan, situat la centura orașului. Telefon 212474. (30020)

Vând 1,5 ha pământ arabil în comuna Macea. Telefon 464375 seara. (30985)

Vând grădină mare, zonă excepțională, localitatea Sânpaul. Telefon 253834, 094 513 621. (31025)

VÂNZĂRI AUTO

Vând microbus marfă Fiat Diesel, preț foarte bun. Telefon 211491. (31047)

Vând AUTODUBĂ IVECO 3,5 tone. Telefon 093.253.651. (30822)

Nu-ți mai fă griji, CAUCIUCURILE de care ai nevoie, sunt la mine, IEFTINE și BUNE, toate dimensiunile, cu garanție, aduse din GERMANIA. Telefon 259339; 094.706.321. (29745)

Vând ARO camionetă, CIV, necesită reparații, 13.000.000 lei. Telefon 214010. (30560)

Vând Ford Sierra 1992, persoană fizică, pornire telecomandă, turelă, genți aluminiu, sau schimb cu apartament 3 camere în Alfa, exclus parter și etaj IV. Telefon 093.631.003. (30600)

Vând autoutilitară Citroen „C" 15D, Papuc, 1.769 cmc, Diesel, motor Peugeot, an fabricație decembrie 1987, persoană fizică. Telefon 092 725 912. (30684)

Urgent, vând Renault 18 Diesel, stare foarte bună, 3.200 DM, negociabil. Telefon 287095. (30672)

Vând Dacia Papuc, 2 locuri, acoperită cu fibră, an 1998, înmatriculată persoană fizică. Telefon 094 150 498. (30670)

Vând urgent 2 combine Mercedes 124 CP, 2-3 rânduri, porumb. Telefon 092.210.857, localitatea Șimand, nr. 590. (30668)

Vând BMW 730i, an fabricație 1988. Informații telefon 094.394.622. (4431426)

Vând Dacia pick-up 1304, an 1997. Telefon 250620. (30719)

Vând tractor de 28 CP, Holder, cu plug reversibil cu una brazdă + freză. Telefon 093.472.343. (30939)

Vând Dacia 1310, recarosată, an 1989, numere + CIV. Telefon 255567; 092.972.084. (30955)

Vând Dacia 1310, an 1985, nr. noi, CIV, preț acceptabil. Telefon 259891. (31007)

Vând urgent BMW 323i, sport, an 1981, CIV, VT, roți spițate aluminiu, metalizat, turelă, cass autoreverse, boxe Kenwood, 50 W, stare foarte bună, 2.500 DM, negociabil. Telefon 093.786.638. (5914261)

Vând U650, 2 buc + plug. Localitatea Apateu nr. 183. (4431424)

Vând semiremorcă 20 tone, instalație recuperat ulei cu vid, piese RABA-Saviem. Telefon 092.253.173. (30850)

Vând ARO 244, Brașov, 1988, CIV, numere noi, preț negociabil, stare bună. Telefon 277771. (4059463)

Vând BMW 324D Opel Kadett 1,6D, recent aduse în țară, stare impecabilă, preț negociabil. Telefon 466530 sau 094 982 989. (4433357)

Vând motoare: Volkswagen Transporter 1,6D + cutie 5 trepte, motor Nissan 2,0D, Ford Escort 1,6D, Ford Sierra 2,3D, Ford Tranzit 2,5D, diverse piese schimb + radiatoare. Telefon 466530 sau 094 982 989. (4433356)

Vând tractor 650, stare perfectă de funcționare. Telefon 094 600 296, 216350. (30992)

Vând Ford Transit 8+1 locuri, fabricat 1996, preț 20.000 DM, negociabil. Telefon 094 517 728. (30998)

Vând ARO 243, motor Brașov sau schimb cu autoturism Dacia, negociabil. Telefon 094 148 260 sau interior 131 Covăsânț. (31002)

Vând Audi Coupe, an 1987. Telefon 095 633 429, 057-242841. (31025)

Vând tractor 650M (CIV), fabricație 95, stare excepțională. Telefon 253834, 094 513 621. (31024)

Vând remorcă Padiș. Telefon 283302. (31039)

VÂNZĂRI ELECTRO

Vând ieftin TV color, cu telecomandă. Telefon 211491. (31047)

Vând TELEVIZOARE, marca LG, noi, diagonala 51-55 cm, diferite modele, import Germania, preț foarte interesant. Telefon 280260. (30564)

Vând TV color, 800.000 lei, mașină spălat automată 1.500.000 lei. Telefon 275681. (30713)

Vând TELEVIZOARE COLOR, diferite modele. Telefon 280260. (30564)

Vând COMPUTER 486-IBM Siemens, diferite configurații, de la 1.800.000 până la 2.200.000 lei, complet, cu monitor, tastatură, mouse. Telefon 280260. (30564)

Vând COMPUTER PENTIUM I - Compaq IBM Fujitsu, diferite configurații, prețul de la 4.000.000 lei, complet, cu monitor, tastatură, mouse. Telefon 280260. (30564)

Vând calculatoare PII și PIII, imprimante, camere video digitale, aparate foto Profi și telefoane celulare. Telefon 092.983.970. (30641)

Vând EXPRESOURI CAFEA PROFESIONALE. Telefon 092.962.123. (29653)

Vând CASE MARCAT FISCALE și CÂNTARE ELECTRONICE, omologate. Telefon 282829; 272727; 281188. (f. 1462937)

Prețul scăzut și consumul redus de energie electrică sunt argumente pentru a achiziționa chiar acum frigorifice nemțești (FRIGIDERE, CONGELATOARE, LĂZI, COMBINE). Oferim garanție. Telefon 259339; 094.706.321. (29745)

Noi importăm pentru dumneavoastră cele mai bune TELEVIZOARE COLOR cu telecomandă, la prețuri incredibil de mici. Oferim garanție. Telefon 259339; 094.706.321. (29745)

MAȘINILE de SPĂLAT AUTOMATE vă garantează spălarea perfectă a rufelor, reducând în același timp consumul de apă și energie. Oferim garanție. Telefon 259339, 094.706.321. (29745)

Vând televizoare color, telecomandă, garanție, 1.800.000-2.500.000 lei. Telefon 219365; 093.380.028. (30304)

Vând mașini de spălat automate, combine frigorifice, congelatoare, televizoare color, modele noi, cu garanție. Telefon 251392. (30801)

Vând congelator 5 sertare, un frigider stare bună. Telefon 220771. (30926)

Vând 2 mașini cusut electrice Privileg, stare perfectă. Telefon 211584. (30970)

Vând televizoare color, 37-51-71 cm, teletext, telecomandă. Telefon 264004. (31038)

VÂNZĂRI DIVERSE

Vând PLASĂ GARD ZINCATĂ și NEAGRĂ, toate dimensiunile; CUIE; PLASĂ RABITZ; TABLĂ DECAPATĂ 0,4 și 1 mm; TABLĂ ZINCATĂ 0.4, ȚEAVĂ PĂTRATĂ, SÂRMĂ NEAGRĂ și ZINCATĂ, COTURI, BURLANE, str. Vrabiei, nr. 4. Telefon 289997. (30690)

Vând mochetă nouă, import Austria; mașini de spălat automate, modele noi, ofer garanție. Telefon 275558. (31042)

Vând LEMNE FOC TĂIATE, esență tare, orice cantitate. Telefon 276488, Grădiște. (30695)

Vând mobilă bucătărie italiană, excelentă. Telefon 092.210.857. (30668)

Vând LEMNE FOC, esență tare, orice cantitate, domiciliul clientului. Telefon 277027. (30551)

Vând LEMNE FOC, esență tare, orice cantitate, domiciliul clientului. Telefon 245248. (30551)

Vând LEMNE de FOC, la domiciliul clientului. Telefon 214010. (30560)

Vând cățel Brac German, păr sârmos, 3 luni, linie italiană. Telefon 092 725 912. (30684)

Vând: ușă bloc intrare stejar, 3 baterii + 2 baterii duș, frigider. Telefon 241497, 095 521 322. (30644)

Vând BETON (asigur transport), BALAST, NISIP. Telefon 094.855.838. (30485)

Vând acțiuni Banca „Phoenix". Telefon 095.590.161. (30750)

Vând moară despuiat porumb. Telefon 094.764.898. (30903)

Vând 15 t făină. Telefon 093.723.092 și 536206. (30946)

Vând radiatoare pentru baie 120 DM; convector cameră, 220 DM și motoretă Mobra 50 Super, 250 DM. Telefon 237607. (30960)

Vând garaj din cărămidă, zona Polivalentă, negociabil. Telefon 223165. (30743)

Vând rolete plastic import 280.000 lei/mp și rolete tei 650.000 lei/mp, Oradea, telefon 059 - 460315; 095.827.725. (28787)

Vând mini-motoretă „Piagio Si", 600 DM. Telefon 243342. (30826)

Vând mobilă combinată, o canapea extensibilă. Telefon 264998. (30981)

Vând deșeuri scânduri, țevi negre, fier. Telefon 211905. (30942)

Vând 3 mașini industriale uberdek și triplok, în stare foarte bună și un boiler electric 100 lt. Telefon 283036, 233687. (30998)

Vând cazan apă caldă pe lemne, vană fontă emailată, vas WC, sobe teracotă, grinzi de lemn din demolare. Informații telefon 094 628 560. (30999)

Vând Nintendo 64 + 9 casete, schelă din lemn pentru construcții. Telefon 281349, 092 581 852. (31021)

Vând TUIA SMARAGD și alte plante ornamentale de calitate superioară. Telefon 094 617 936. (4058882)

(Continuare în pagina 19)

(Urmare din pagina 18)

Vând motopompă Honda, 400 mp de solarii din lemn de brad, instalație irigat prin picurare, completă pentru 1000 mp; 2 mc scândură brad uscată și o masă de tăiat lemne după tractor. Informații, Drauț nr. 534, telefon 15. (4433361)

Vând termoteca Beretta Ocean, 24 KW, sigilată. Telefon 094 249 933. (31018)

Vindem plop (trebuie tăiat). Telefon 244551. (31030)

Vând 150 oi țurcane, Agrișul Mare nr. 457, la saivan. (4433360)

Vând termotecă pe gaz, marca Rohleder, Germania. Informații telefon 244397. (31020)

CUMPĂRĂRI AUTO

Cumpăr punte spate, echipament frână de mână și telescoape pentru Mitsubishi, fabricat între anii 1980-1987. Telefon 246727 sau 095.416.518.

CUMPĂRĂRI DIVERSE

Cumpăr grâu panificație, plata pe loc. Telefon 094 784 568, 057-274833. (29992)

Cumpăr cherestea de stejar și brad uscată. Telefon 563045. (30738)

Cumpăr grâu, plata la ridicare. Telefon 094 764 623. (30753)

Cumpăr pene și coarne cerb. Telefon 623843. (30941)

Cumpăr garaj zona UTA (Z-uri). Telefon 095.602.600. (30993)

Cumpăr grâu panificabil, plata pe loc. Telefon 092 887 025, 093 343 948. (30976)

Cumpărăm deșeuri de fier vechi și neferoase, cantități mari, preț bun. Telefon 093 404 010.

Cumpăr porci grași, localitatea Mâsca nr. 307, preț 25.000 lei/kg. Telefon 057/531497; 094.774.649. (30467)

CERERI ȘI OFERTE DE SERVICII

Angajăm MAȘINISTE și CĂLCĂTORI cu experiență. Str. Artileriei, Poarta 2 ARIS. (30918)

SC „TUTIMEX” SRL angajează urgent VÂNZĂTOARE. Telefon 270621, orele 8-12. (30917)

SOCIETATE COMERCIALĂ angajează SECRETARĂ. Informații telefon 274121. (30978)

FIRMĂ STRĂINĂ angajează PERSONAL, vârsta 25-50 ani, studii superioare. Telefon 222262. (30996)

ÎNGRIJESC COPII preșcolari, vorbesc limba maghiară. Telefon 236771. (30935)

R.V. LINE angajează MONTATOARE MAROCHINERIE, vârsta maximă 35 ani. Selecția: str. Episcop R. Ciorogariu nr. 90A, luni, ora 10. (30949)

FIRMA VELITEX angajează MUNCITOARE pentru broderie. Telefon 289040, str. Dâmboviței nr. 23. (31003)

Angajez PERSONAL pentru Fast-Food Boul Roșu. Informații la unitate. (31019)

„MONA UNIC” angajează OSPĂTAR, Bd. Revoluției nr. 25, telefon 233794 sau 093 268 380. (31023)

Angajez TEHNICIAN DENTAR, licențiat, vârsta maximă 30 ani. Telefon 092 809 098. (31027)

UNITATE ALIMENTAȚIE PUBLICĂ angajez OSPĂTAR și BUCĂTAR. Telefon 244765, 246867. (31033)

PRESTĂRI SERVICII

„SILDOR PROD” execută ieftin, reparații FRIGIDERE, CONGELATOARE; garanțial. Transport gratuit. Telefon 057 - 270622. (f, 1462622)

ȘCOALA ȘOFERI „VÂRTACI” începe seria CRĂCIUNULUI, locuri limitate. Telefon 246527; 271208. (30548)

CONSTRUIM SOBE TERACOTĂ, curățăm coșuri fum (hornuit). Telefon 250529. (27037)

„EUCALIPT” execută pentru prima dată în România, lucrări de IZOLAȚII METALICE la clădiri cu igrasie, introducând pe fundație plăci de inox sau de oțel galvanizat. Garanție 20 ani prin contract. Telefon 057-276007, 095 819 228. (30776)

DIVERSE

Pierdut ACTE societete, SC „MANITOBA TEX” SRL. Telefon 250505. (f.1463088)

SC „ECO-LINE” SRL dorește obținerea acorului de mediu pentru amenajare confecționare încălțăminte, Complex Rusco. Contestațiile se pot depune la Agenția Teritorială pentru Protecția Mediului Arad, Bd. Dragalina nr. 16. (30855)

OFER VALUTĂ AVANTAJOS. Telefon 095 528 664. (30981)

În data de 6 decembrie 2000, ora 12, la sediul Judecătoriei Arad, camera 55, se vinde la licitație publică imobilul din Arad, str. Bolintineanu nr. 15, proprietatea debitorilor SFERDEANU SOFIA și MACEDON, cu prețul de 300.000.000 lei. (30871)

TURISM

NOU! MARI REDUCERI DE PREȚURI!

ATLASSIB

Călătorești cu autocarele noastre moderne, în EUROPA: GERMANIA, AUSTRIA, FRANȚA, ITALIA, SUEDIA (plecări zilnice), BELGIA, OLANDA, DANEMARCA, ANGLIA, FINLANDA, NORVEGIA, SPANIA, PORTUGALIA, UNGARIA, IUGOSLAVIA.

NOU! Reduceri suplimentare pentru: elevi, studenți, pensionari și grupuri. Bd. Revoluției nr. 35, telefon 251871, 252727; Autogară, telefon 270562. O poartă deschisă spre Europa! (c.)

CITAȚII

Subsemnatul HĂRDĂU IOAN ALEXANDRU, domiciliat în Arad, str. N. Grigorescu nr. 5, ap. 1, județul Arad, prin prezenta SOMEZ pe dl. PATCĂU MIHAI, cu ultimul domiciliu cunoscut în Arad, Aleea Ulise bl. Y11, sc. A, ap. 3, județul Arad, ca în data de 30 noiembrie 2000, să se prezinte la JUDECĂTORIA ARAD, Biroul Executorilor Judecătorești, camera 55, pentru a-mi achita suma de 1.623.036 lei (contravaloarea consumului electric pe luna martie 2000, abonament radio, cheltuieli de întreținere pentru lunile decembrie 1999-martie 2000).

SCHIMBURI

Schimb garsonieră cu apartament 3 camere, tot în Alfa, exclus parter, etaj IV. Telefon 093.631.003; 277566 după ora 17. (30600)

ÎNCHIRIERI

Închiriez SPAȚII COMERCIALE, zonă ultracentrală. Telefon 093.253.651. (30803)

Închiriez (ofer) apartament ultracentral, (zona Bucura), 2 camere, mobilat. Informații telefon 281883, după ora 18. (31071)

Închiriez (ofer) apartament 4 camere, mobilat și garaj. Telefon 093 640 614. (30712)

Închiriem pentru firmă și locuință, apartament central, parter, intrare direct din stradă dar și din curte, încălzire centrală, compus din antreu, grup sanitar, 4 camere, baie, bucătărie, garaj încălzit, str. Gheorghe Lazăr nr. 21, colț cu Bd. Decebal. Telefon 283924. (30819)

Dau în chirie casă 4 camere, bucătărie, baie, gaz, apă curentă, piscină, curte mare, grădină, în comuna Vladimirescu. Telefon 514756. (30913)

Închiriez apartament trei camere, mobilat parțial, zona Spitalului. Telefon 253927, după ora 16. (30823)

Ofer spre închiriere spații depozitare sau producție, toate utilitățile, Calea Aurel Vlaicu, nr. 28-32. Telefon 057/270540; 092.253.173. (30850)

Ofer spre închiriere garaj, str. Călimănești, lângă Sala Polivalentă. Telefon 231938. (30989)

Primesc în gazdă 2 fete (eleve, studente), central. Telefon 284933. (30156)

Închiriez casă particulară, 2 camere, bucătărie, baie. Telefon 095 476 573. (30980)

Închiriez spațiu pentru depozit sau firme. Telefon 095 476 573. (30980)

PIERDERI

Pierdut certificat de înmatriculare cu nr. J/02/2186/1992 eliberat de CCI Arad, aparținând SC CAZINO A.G. SRL. Îl declar nul. (30940)

Pierdut autorizație nr. 220496 din 04.04.1994, eliberată de Consiliul Județean Arad, pe numele Negoiescu Ilie, zidar. O declar nulă. (30880)

Pierdut abonament gratuit (pensionar) eliberat de CTP Arad, pe numele Ciupercă Maria. Îl declar nul. (30868)

Pierdut legitimație de serviciu eliberată de SC Teba SA pe numele Moț Lucica. O declar nulă. (30867)

Pierdut legitimație de acces eliberată de CET-H pe numele Niagu Mihai. O declar nulă. (30881)

Pierdut abonament tramvai (pensionar) eliberat de CTP Arad, pe numele Dumbravă Borbala. Îl declar nul. (30984)

Pierdut legitimație de acces eliberată de SC TEBA Arad, pe numele Tăutu Maria. O declar nulă. (31006)

Pierdut legitimație de serviciu eliberată de Poliția Municipiului Arad, pe numele Todinca Anca. O declar nulă. (31014)

Pierdut certificat medical seria 339568 eliberat de Dispensarul Sântana, pe numele Kmety Aurica. Îl declar nul. (4058880)

Pierdut autorizație nr. 324674 din 5 noiembrie 1998, meseria tăiat lemne, eliberat de Consiliul Județean Arad, pe numele Covaci Sorin. O declar nulă. (31026)

Pierdut legitimație de serviciu nr. 693, eliberată de D.G.F.P.C.F.F. pe numele Sîrbu Gheorghe Florin. O declar nulă. (31074)

† SERVICII FUNERARE †

NON STOP (la orice oră)
„RO-STYL COMPANY”

Firma noastră este PRODUCĂTOARE DE SICRIE, cu magazin în: ARAD, str. M. Eminescu nr. 4 (vizavi Cinema MUREȘUL), telefon 057-211929, 094.537.715. EFECTUĂM SERVICII: spălat, îmbrăcat, îmbălsămat și transport cu personal calificat. ASIGURĂM MINIM: 8 modele de SICRIE din LEMN MASIV (nu din PAL sau furnir); SICRIE CU MÂNERE și ȘURUB (nu se bat cuie), SICRIE LUX, 5 modele LENJERIE DECES (respete), LENJERIE DE LUX, cruci lemn și metal. ACCESORII: catafalc, steag, prosoape etc. INTERMEDIEM: fanfară, colaci, colivă etc. FIIND PRODUCĂTORI, AVEȚI AVANTAJUL UNOR PREȚURI MINIME și POSIBILITATEA DE A PLĂTI ÎN RATE. Ofertă: sicriu stejar (cruce, respete) - 1.000.000 lei. (c.)

SC „NOSFERATUM” SRL,
ARAD, str. Ghiba Birta nr. 26, telefon 270437; Non stop, 094.554.874, NĂDLAC, str. 1 Decembrie nr. 4, telefon 092.922.337.

NON - STOP
SERVICII FUNERARE
COMPLETE.

SICRIE, RESPETE, CRUCI (prețuri de producător). ACCESORII: prosoape, batiste, panglică neagră, baticuri, mânere, lumânări, catafalc, sfeșnice, steag de doliu. SERVICII: capelă, spălat, îmbălsămat, îmbrăcat, transport intern și internațional. Asigurăm colaci, colivă, coroane, jerbe, fotografii profesionale, fanfară, organizăm pomeni. OFERTA BRAD: sicriu brad, respete, cruce - 900.000 lei. Transportul sicriului la domiciliu este gratuit!!!

ANGAJĂM ȘOFER. (c. 44)

† DECESE †

Cu nemărginită durere ne luăm un ultim rămas bun de la cel care a fost soț și tată,

HOȚOPAN PETRU

Înmormântarea va avea loc duminică 19.11.2000, ora 14,00, de la capela cimitirului Eternitatea. Dumne-zeu să-l ierte și să-l odihnească în pace. Soția Geta și fiica Georgiana.

† CONDOLEANȚE †

Suntem alături de IOAN și PYRY din CHELMAC, în greaua încercare pricinuită de trecerea în neființă a mamei

IOVESCU MARIA.

Ioan și Sabina Șirian. (31012)

Suntem alături de colega noastră BĂDĂU ANGELA, în marea durere pricinuită de decesul tatălui drag. Colectivul societății SC CHRIS SRL. (31045)

Suntem alături de colegul nostru MARA MIRCEA, șef balastiere, în greaua încercare pricinuită de decesul mamei. Consiliul de administrație și colegii de la SC CONAR SA. Sincere condoleanțe. (31053)

Colectivul Filialei IV SUT de la SC CONAR SA împărtășește durerea colegului MARA MIRCEA, șef balastiere, la moartea mamei și transmite sincere condoleanțe! (31053)

Sincere condoleanțe din partea locatarilor blocului 31, doamnei profesor SUCIU FLORICA, la decesul tatălui său. (31056)

Sincere condoleanțe domnului profesor GHEORGHE MARIȘ și familiei sale din partea clasei a XI-a B și a dirigintei de la Colegiul Național „Elena Ghiba-Birta”. (31065)

Ai plecat dintre noi atât de repede, te vom plânge și te vom păstra mereu în sufletele noastre, tatăl nostru drag

HOȚOPAN PETRU.

Fie ca bunul Dumnezeu să te odihnească în pace și liniște. Copiii: Flaviu cu Lavinia, Ciprian cu Angela, Dănuț cu Liliana, Simona și nepoții: Răzvan, Bogdan, George, Andreea și Alexandra.

Regretăm profund moartea prietenului nostru

HOȚOPAN PETRU.

Dumnezeu să-l odihnească și să aline durerea familiei sale! Miorița și Cristian.

† COMEMORĂRI †

Mami, de ziua ta, în loc de „La mulți ani!”, o floare udată cu lacrimi, pe mormântul tău,

FRAICOV ELISABETA.

În veci nemângâiat, fiul tău ALEX. (30700)

Pios omagiu la șase luni de la moartea celui care a fost

PAȘCALĂU IOAN.

Dumnezeu să-l odihnească în pace! Fiica Angelica și tușa Tuța. (30884)

Un gând frumos, de aducere aminte, pentru cea care a fost mama noastră,

ZAHA
MARIA,

la un an de la trecerea în veșnicie. Nu te vom uita niciodată și ne vom ruga pentru liniștea și odihna sufletului tău! Copiii cu familiile lor. (30920)

Un gând de pioasă aducere aminte la 4 ani de la trecerea în neființă a celui ce a fost un om deosebit, iubitul nostru soț și tată,

ing. VLAD
GHEORGHE.

Dumnezeu să-l odihnească în pace! Familia. (30978)

Cu inima zdrobită de durere anunț că s-au împlinit șase săptămâni de când moartea năprasnică a curmat viața scumpului meu soț,

LUȚAI IOAN.

Soția Paraschiva, în veci nemângâiată. (30989)

Azi, se împlinesc 4 ani de când ne-a părăsit cea care a fost sora, cumnata și mătușa noastră

FLORICA SÂRBU.

Familiile: Cosma și Țucudean. (31015)

Tristă-i ziua de 18 noiembrie, ziua neuitării, la împlinirea a 5 ani de când moartea nemiloasă l-a luat pe

DĂNILĂ ȘTEFAN,

dintre noi. În veci nu te uităm! Soția Lenuța, fiul Stelian, fiica Simina, ginerele Lucian și nepoțelul Sebastian. (30979)

Duminică, 19 noiembrie se împlinesc 2 ani de când inima mamei mele,

RANKOV
MARIA,
din
VINGA,

a încetat să mai bată. PUCINAK VECIN DARUVAJ GUSPUDINE! Fiul PERKU și nora ELISABETA, din Arad. (31013)

Un gând de aducere aminte pentru cea care a fost soție, mamă și bunică model,

INDREICA ANA
(NUȚA)

din INEU, la 13 ani de la trecerea în veșnicie. Dumnezeu s-o odihnească în pace! Familia. (31017)

Cu durere, comemorăm împlinirea a 6 săptămâni de când ne-a părăsit soțul, tatăl, bunicul,

FILIP AUREL.

Dumnezeu să-l odihnească! Slujba de pomenire, azi, 18 noiembrie 2000, ora 12, la Biserica Micălaca Nouă. Familia. (31036)

Vă reamintim celor care ați cunoscut-o, că au trecut 4 ani de când scumpa noastră mamă și bunică

VAȚI MARIA,

din Curtici ne-a părăsit. Odihnească-se în pace! Familiile: Tămaș Marian și Vați. (31037)

Neuitată și tristă va rămâne dimineața zilei de 19 noiembrie 1999 când, după o grea suferință, la numai 39 de ani, ai plecat în veșnicie, cea care ai fost,

MUNTEAN AURICA
FLORICA,

o bună mamă și o soție deosebită. Ne vom ruga bunului Dumnezeu să-ți dea odihnă veșnică! Fiicele: Claudia, Romana și soțul Grațian. Come-morarea va avea loc duminică, 19 noiembrie 2000, la Biserica Ortodoxă Chișineu Criș. (4431430)

Părinții nu mor niciodată/ Viața lor se prelungește-n noi/ Și dragostea ce ei ne-au dat-o/ Cât timp trăim, le-o dăm 'napoi." Sunt 3 ani de când ne-a părăsit

înv. ȘTEFAN
PATKO.

(4431433)

● PRODUCE ȘI MONTEAZĂ UȘI ȘI FERESTRE DIN PVC
ARMAT CU PROFILE TROCAL GERMANIA
● PRODUCE ȘI VINDE GEAM TERMOPAN

☛ LUCRU NEMȚESC

SATLINE

SALON DE EXPOZIȚIE:
ARAD, PIAȚA MIHAI VITEAZU
BL. M 7, PARTER
TEL./FAX. 057/25 14 61; 094 50 72 11

SC ADONISINODA SRL

vinde din stoc:

- oțel beton 6-8-10-12 - 9.400 lei/kg.
- binale (uși, ferestre toată gama),
- profile,
- țevi rectangulare,
- pătrate,
- ciment,
- var,
- BCA,
- polistiren,
- vopsele etc.

Pentru comenzi mari, transport gratuit la domiciliu.
Executăm construcții civile, industriale, hidroizolații etc.

LA NOI CALITATEA SPUNE TOT!
Str. Scărișoarei nr. 78,tel. 057/289.846, 057/275.823.

(5550754)

S.C. AMARAD S.A.

ANGAJEAZĂ

AUTOMACARAGIU
vârsta maximă 50 ani

Relații la telefoanele
289.850, 241.193

(11463089)

CAMERA DE COMERȚ ARAD

Luni, 20 noiembrie 2000, ora 10, Sala de Mică a Casei de Cultură a Sindicatelor va găzdui adunarea trimestrială a segmentului TRANSPORTURI din cadrul Secțiunii TRANSPORT - TURISM - SERVICII A Camerei de Comerț, Industrie și Agricultură a Județului Arad, organizată în colaborare cu Ministerul Transporturilor Autoritatea Rutieră Română Agenția Arad. Se vor prezenta noutățile în domeniul reglementărilor legislative privind licențierea și autorizarea transporturilor. Sunt invitate să participe firmele de transport marfă și persoane, prin reprezentanții legali (patron, administrator sau coordonator de transport).

S. C. B.A.T. ARAD S. A.

vinde: **● HALA 1200 MP**
(investiție 1998) cu acces separat.

Informații la telefoanele:
057/27.33.16; 057/28.99.04;
092/25.15.80; 092/251579.

(1463055)

Publicație de vânzare nr. 3/2000

REFERITOR: DOSAR DE EXECUTARE NR. 4/2000

În baza ordinului nr. 189/2000 al Șefului Corpului Executorilor Bancari ai Bankcoop - B.G.C.P. S.A. - bancă în faliment, se publică spre cunoștința generală că în ziua de 22.11.2000, orele 9,00, se vinde la licitație publică în Arad, str. I. Lengyel nr. 14, averea mobilă urmărită a debitorului Sicoe Daniel, care se compune din:

▼ televizor color „NEI" cu telecomandă
▼ videorecorder „Universum" cu telecomandă
▼ combină muzicală „Schneider"

anume specificate în procesul verbal de urmărire, spre despăgubirea creditorului Bankcoop - B.G.C.P. S.A. - bancă în faliment - Agenția Arad, prin lichidatori S.C. „Pricewaterhouse Coopers Management Consultants" S.R.L. și S.C. „Reconversie și Valorificare Active" S.A.

Condițiile de licitație se pot consulta la sediul Bankcoop - B.G.C.P. S.A. - în faliment - Agenția Arad, din Arad, str. Episcopiei nr. 26, tel. 253525.

(5914306)

PENITENCIARUL ARAD

CONCESIONEAZĂ

FORȚĂ DE MUNCĂ NECALIFICATĂ
pentru persoane juridice, agenți economici și persoane fizice, în condiții avantajoase.

Informații suplimentare la telefon 280.577, 280.584, 216.519 sau la sediul unității din Arad, str. Eftimie Murgu nr. 5-7.

SEX
BIZAR
ABSOLUT NOU
891888
AMATORILOR DE SENZAȚII TARI
17950 / 1min.

100% HARD SEX
Fă-o cu mine!
SEX PLANET
89.18.18
INTERZIS MINORILOR
1 min. 17950 lei

Ofertă de vânzare

S.C. „GOSPODĂRIREA COMUNALĂ ARAD" S.A.

cu sediul în Arad, Calea Timișorii nr. 61
scoate la vânzare, în data de 30.11.2000, ora 10,00, prin licitație publică deschisă, cu ofertă închisă în plicuri sigilate, în conformitate cu prevederile H.G. 450/1999, un teren intravilan în suprafață de 128.600 mp.

Caietul de sarcini poate fi cumpărat de la sediul societății. Termenul limită pentru depunerea ofertelor este 29.11.2000, ora 10,00. Alte informații, la sediul S.C. „;Gospodărirea Comunală Arad" S.A. și la telefon 057/287185.

(5914306)

NON STOP

Taxi MIRKO-MILI S.R.L.

● Circulând cu noi puteți câștiga premii în valoare de 150.000 lei.

Tel. 230.530
230.730

ANGAJĂM 5 TAXIMETRIȘTI CU MAȘINĂ PROPRIE

● La cele mai mici prețuri facem transport marfă cu camionetă închisă de 1,5 to.

Magazinele

LIA ARDELEAN

VĂ OFERĂ Mobilă de calitate superioară
✱ DORMITOARE ✱ BIBLIOTECI ✱ COLȚARE
✱ CANAPELE ✱ CANAPELE CU FOTOLII
✱ CAMERE DE TINERET ✱ BUCĂTĂRII
✱ MOBILIER DE BIROU ✱ SCAUNE ERGONOMICE

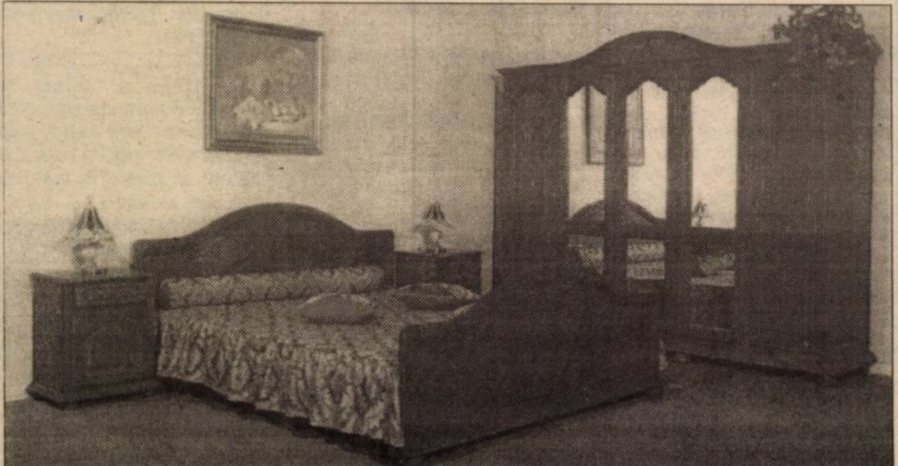

MAGAZINUL:
- **LIA ARDELEAN** - Casa de Cultură a Sindicatelor
- **LIA ARDELEAN** - Magazinul Ziridava, et. III

ATENȚIE!
VINDEM ȘI CU PLATA ÎN RATE.

PROGRAM
zilnic: 9-17,
sâmbătă 9-13.

(1515506)

Ofertă specială

- **Executarea digitală a fotografiilor pentru documente în numai 4 minute**
- **Executarea fotografiilor cu aparat foto digital**
- **Developarea și realizarea fotografiilor color toate dimensiunile pînă la 20 x 30 cm în numai 15 minute**
- **Pentru fiecare film developat și executat fotografii se oferă cadou un FILMPROFI, un album foto și un poster 20x30 cm, Index print**
- **PROFIFOTO vă oferă spre vânzare aparate foto, baterii și filme**

ARAD, STR. HORIA 1, TEL: (057) 252 313
ARAD, BV. REVOLUȚIEI 86, (057) 257 428

AGFA Image Center **PROFIFOTO**

BANCA ROMÂNĂ
PENTRU DEZVOLTARE
GROUPE SOCIÉTÉ GÉNÉRALE
„Ia-ți VISA
pentru lume”
Sucursala Județeană ARAD
Bd. Revoluției nr. 5-7
Telefon 253280

ADEVĂRUL
COTIDIAN INDEPENDENT ARAD
Anul XII, nr. 3162
Luni, 20 noiembrie 2000 ● 24 pagini ● 3000 lei ● e-mail: adevarul@arad.ro
BRAT
Publicație auditată în semestrul II 1999
Tiraj mediu zilnic vândut: 34.958

WEST BANK
B-dul Revoluției nr. 88, 2900 ARAD
AGENT WESTERN UNION
MONEY TRANSFER
Cel mai rapid mod de a primi bani din întreaga lume!

MÂNDRIA DE A FI ROMÂN!

Ești mândru de țara ta? La această întrebare pusă pe Internet în cadrul unui gigantic sondaj de opinie la care au răspuns persoane din 52 de țări din lume, românii se arată cel mai puțin mândri de țara lor. Astfel în timp ce 94 la sută dintre canadieni declară că sunt mândri de țara lor, din 100 de români numai 46 la sută împărtășesc sentimente de mândrie patriotică. Ceilalți 66 la sută nu au motive de a se considera fericiți că trăiesc în România! Până și bulgarii se arată mai legați de patria lor, deși Bulgaria nu poate sta înaintea României din nici un punct de vedere. Totuși, 56 la sută dintre vecinii de la sud de Dunăre au răspuns afirmativ la întrebarea cu pricina. Ce-i face pe români nefericiți într-o țară dăruită de natură cum puține sunt în lume? Credem că răspunsul atât de negativ la sondajul Internet este mai degrabă conjunctural, decât o stare de spirit a poporului român. Faptul că majoritatea populației a căzut în ghearele sărăciei, că milioane de români se zbat în ghearele neputinței apăsați de insuportabilele poveri cărora sunt obligați să le facă față sub o guvernare catastrofală, că este tot mai greu să plătească numeroasele facturi pentru apă, curent, telefon, căldură, chirie etc. i-a transformat pe români într-un popor înfrânt. Timp de aproape 11 ani, România a fost guvernată atât de ineficient, încât românii nu au reușit să apuce pe calea prosperității. Unii - și nu tocmai puțini - consideră și astăzi că pe vremea împușcatului o duceau mai bine. Este adevărat că se trăia de pe o zi pe alta, alergând de la o alimentară la alta pentru a putea prinde câteva felii de salam cu soia, bun doar pentru câini și pisici, dar serviciul era sigur și existența, chiar mizeră, asigurată. Dreptul la muncă era nu doar garantat de regim dar și impus cu forța atunci și acolo unde se cerea pus piciorul în prag.

ȘTEFAN TABUIA

(Continuare în pagina 4) ☛

CRIMĂ ORIBILĂ LA DISCOTECA DIN ȘICULA

Pag. 3

Citiți în ziarul de mâine

REZULTATELE TESTULUI ELECTORAL REALIZAT DE „ADEVĂRUL”

Arădeni
PDSR ESTE SOLUȚIA TUTUROR PROBLEMELOR DUMNEAVOASTRĂ!

● PENTRU SENAT, căsuța PDSR se află pe pagina a patra, în colțul din dreapta, jos.

POLUL DEMOCRAT-SOCIAL DIN ROMÂNIA - PDSR
PDSR
1. AVRAM CRĂCIUN - PDSR
2. SERGIU FLORIN NICOLAESCU - PDSR
3. MIHAI DUMA - PDSR
4. FLORIN REMEȚAN - PSDR
5. GHEORGHE PELE - PDSR
VOTAT

● PENTRU CAMERA DEPUTAȚILOR, votați candidații PDSR! Căsuța unde trebuie să aplicați ștampila se află pe pagina a cincea pe buletinul de vot, având denumirea „Polul Democrat-Social din România - PDSR”, cu sigla PDSR și CEI TREI TRANDAFIRI.

POLUL DEMOCRAT-SOCIAL DIN ROMÂNIA - PDSR
PDSR
1. DOREL ZĂVOIANU - PDSR
2. MIHAELA MURARU-MÂNDREA - PUR
3. PAVEL SÎRBU - PDSR
4. GHEORGHE MEDINȚU - PDSR
5. NICOLAE A. ANIȚEI - PDSR
6. GHEORGHE SABĂU - PDSR
7. GABRIEL ENE - PDSR
8. TIBERIU RANCU - PDSR
9. ADELINA ELENA ALBOTĂ - PDSR
VOTAT

● VOTAȚI ION ILIESCU - UN PREȘEDINTE APROAPE DE OAMENI!
● VOTAȚI PARLAMENTARII PROPUȘI DE PDSR ARAD!
● VOTAȚI CEI TREI TRANDAFIRI!

PDSR-ul RISCĂ SĂ OBȚINĂ MAJORITATEA ABSOLUTĂ

☛ *Cea mai bună alianță guvernamentală s-ar putea face între PDSR și PNL.*

☛ *Ion Cristoiu va modera la TVR confruntarea finală dintre candidații la Președinție.*

☛ *Mai bine să nu primim „vize de probă”, decât să le pierdem, rușinos, peste un an...*

Pag. 13

TRICOUL ROȘU
TR
& TRAFT

România merită UN PREȘEDINTE ARĂDEAN
TEODOR MELEȘCANU

ApR

VOTAȚI
PNL
PARTIDUL NAȚIONAL LIBERAL
ARĂDENI DE CARE ȚARA ARE NEVOIE!

VOTAȚI
PDSR

PD

ALEGEȚI
VR
PUNR-PNR

P.R.M.
VOTAȚI PRM

MOBIL VENEZIA
▼ MOBILIER MODERN LA COMANDĂ
▼ AMENAJĂRI SPAȚII COMERCIALE
▼ MATERIALE IMPORT
▼ CALITATE SUPERIOARĂ
STR. VIȘINULUI NR. 74
TEL: 057/224885
092/777361

CALENDAR

▼ Astăzi, Soarele răsare la ora 7 și 8 minute și apune la ora 16 și 54 de minute.

▼ Au trecut 324 zile din acest an. Au mai rămas 42 de zile până în 2001.

▼ **Praznicul zilei: Biserica ortodoxă:** Sf. Grigorie Decapolitul; Sf. Mc. Dasie; Sf. Proclu; **Biserica romano-catolică:** Felix din Valois, Edmund; **Biserica greco-catolică:** Cuv. Grigorie Decapolitul; Sf. Proclu, arhiep. Constantinopolului; Sf. M. Dasius din Durostorum. Înainteserbarea Intrării în Biserică a Maicii Domnului.

AU PLECAT DINTRE NOI!

Jitaru Mihai (1905), Dudui Alexandru (1940), Marsz Izabela (1912), Varga Istvan (1943), Grămănescu Petru (1904), Hoțopan Petru (1937), Rump Ștefan (1940), Găvruță Florica (1946), Ardeleanu Viorel (1961), Kovacs Alexandru (1937), Curtu Ștefan (1928), Groza Gheorghe (1907), Nedelcu Alexandru (1932).

HOROSCOP

Luni, 20 noiembrie

Berbecul (21.03 - 20.04). Atitudinea celor din jur nu vă este pe plac, cu mici excepții, și pot avea loc dispute destul de des, căci nu suportați obrăznicia.

Taurul (21.04-20.05). Vă înțelegeți bine cu persoanele de sex opus și acest lucru poate avea urmări faste asupra activităților pe care le desfășurați.

Gemenii (21.05-20.06). Lucrul în echipă dă în această perioadă rezultate mai bune comparativ cu cel efectuat pe cont propriu.

Racul (21.06-22.07). Condiția dvs. fizică lasă întrucâtva de dorit, lucru pe care-l constatați cu surprindere.

Leul (23.07-22.08). Beneficiați de un sprijin important din partea celor din jur, care vă vor ajuta să depășiți unele probleme.

Fecioara (23.08-22.09). N-are rost să vă consumați nervii și energia lucrând în folosul unuia sau altuia în timpul dvs. liber.

Balanța (23.09-22.10). Acționați cu foarte multă meticulozitate și rezultatele pe care le obțineți pot fi remarcabile.

Scorpionul (23.10-21.11). Analizați situația cu realism și nu vă propuneți să faceți mai mult decât sunteți în stare.

Săgetătorul (23.11-21.12). Financiar n-o duceți nici mai bine, dar nici mai rău decât în săptămânile precedente. În dragoste, lucrurile merg tot mai bine.

Capricornul (22.12-19.01). Acordați mai puțină importanță chestiunilor de serviciu și vă concentrați atenția asupra altor priorități.

Vărsătorul (20.01-19.02). Două evenimente contradictorii din domeniul socio-profesional vă vor ține trează atenția asupra punctelor nevralgice ale carierei.

Peștii (20.02-20.03). Ar fi cazul să vă mai gândiți și la propriul suflet și să vă acordați o pauză pentru menținerea în formă.

MOCHETA
Arad, Piața Gării
Telefon 235221
Vinde și montează mochetă la prețuri cu o reducere de
10-20%

LOCURI DE MUNCĂ DISPONIBILE

Agenția Județeană de Ocupare și Formare Profesională (str. Gh. Lazăr nr. 20) ne-a prezentat situația locurilor de muncă vacante la data de 20 noiembrie 2000: agent asigurări 40, agent imobiliar 3, agent publicitate 2, agent vânzări 2, ajutor vânzător 1, casier 1, confecționer textile și încălțăminte 17, confecționer îmbrăcăminte 15, confecționer 1020, consultant asigurări 3, consultant financiar asigurări 20, editor lucrător în bibliotecă 1, gestionar vânzător 1, inspector personal salarizare 1, legător 2, operator mase plastice 1, pictor manual 10, prelucrător prin electroeroziune 1, rectificator 1, sculer-matrițer 3, strungar-frezor 1, tâmplar 10, vânzătoare 2.

VINE, VINE... MOȘ CRĂCIUN LA TEATRUL DE MARIONETE

Fiindcă e mai bătrân și se mișcă mai greoi, Moș Crăciun a început încetișor să se pregătească pentru întâlnirea cu cei mici. Copiii care vor să vadă un Moș Crăciun veritabil sunt poftiți la Teatrul de Marionete din Arad, unde pot organiza serbarea de Crăciun, iar Moșul nu va ezita să apară în mijlocul lor.

M. A.

METEO

Vremea se menține caldă, deși valorile termice vor continua să scadă ușor. Cerul va fi temporar noros. Răzleț, va ploua slab, mai ales în prima parte a intervalului. Vântul va sufla de la slab la moderat, din sector sudic.

Temperaturi maxime: 13 - 16°C; **Temperaturi minime**: 3 - 7°C.

Meteorolog,
ADELA TEODORESCU

A VENIT BARZA!

La Arad: Buzgău Lorena, Ciopei Alexandra, Duma Maria Alexandra, Mara Maria, Ardelean Tania Denisa, Carpineti Natalia, Miron Simina Alexandra, Strazici Sebastian Andrei, Toma Alina Andreea, Popa Alin Petrișor, Gavrilă Paul Adrian, Buzura Claudiu Daniel, Horea Daiana Heliana, Somoșan Alexandru, Mureșan Andrei Cristian, Vasi Nicoleta Daniela, Jarda Vasile, Sepețan Norbert, Gergely Anamaria Bianca, Erdely Samuel Emanuel, Moroșan Dorin, Raț Florentin, Bărlau Nataniel Ramondiu, Creț Cosmina Otilia, Cârpaci Roman, Pintiu Valerica, Ciurcu Adriana, Bulza Ioan Marius, Ciopiu Corina Adina.

UTILITARE

PIEȚE TÂRGURI

Astăzi este zi de piață la Curtici, Nădlac, Bocsig, Gurahonț, Moneasa, Pilu, Vladimirescu. Tot astăzi se organizează târg săptămânal la Gurahonț, și Bârzava.

Mâine, marți, este zi de piață la Sebiș, Almaș, Apateu, Semlac, Sântana, Șilindia, Vârfurile.

FARMACII DE SERVICIU

Farmaciile **„Sinapis"**, B-dul Revoluției, nr. 88, lângă Noul Stil, telefon 282369, **„Noua Farmacie"**, str. Andrei Șaguna, nr. 15, telefon 948 sunt de serviciu cu program non-stop.

URGENȚE STOMATOLOGICE

Cabinetul de pe str. Crișan (în spate la Gionelli) are program non-stop. Telefon: 253794. Cabinetul din B-dul Revoluției nr. 62, ap. 17, între orele 9,00-19,00. Telefon: 256665.

ÎNTRERUPERI DE CURENT

Luni: Agrosem Mureș-Birourile și cantina.

Echipa de serviciu
IOAN TULEU - *secretar de redacție.*
Bianca Felea,
Adela Homorâceanu,
Ioan Leac
– tehnoredactare computerizată.
Doina Jurcă, Aurica Teleian
– corectură.

ADEVĂRUL
COTIDIAN INDEPENDENT ARAD
Editor: S.C. ADEVĂRUL S.R.L. Arad
COD FISCAL R 1681938 ● COD SICOMEX 19.604 ● CERTIFICAT J 02/1886 / 31 X 1991 ● COD SIRUES 020956601 ● ISSN 1220 - 7489

Redacția și administrația: 2900 Arad, Bd. Revoluției nr. 81. Telefoane: SECRETARIAT - 281802, fax 280655, 280625; ADMINISTRAȚIE - CONTABILITATE - 281797; MICA PUBLICITATE - 210775; MAREA PUBLICITATE - 280904; CLUBUL PRESEI - 280989.

Consiliul de administrație: președinte - **DOREL ZĂVOIANU,** telefon 281802, 280625; **vicepreședinte - MIRCEA DORGOȘAN,** telefon 210776; **membri: DOREL BARBU,** telefon 281797; **NICU COJOCARU,** telefon 280904; **MIRCEA CONTRAȘ,** telefon 280854.

Colegiul de redacție: MIRCEA CONTRAȘ (redactor-șef); **MARCEL CANCIU** (șef secție foto), telefon **281701; ALEXANDRU CHEBELEU** (șef secție sport), telefon **281701; NICU COJOCARU** (șef secție publicitate) telefon/fax: **280904; GABRIELA GROZA** (secretar general de redacție), telefon **280854**; **VASILE FILIP** (șef secție cultură-învățământ), telefon **281855; 280003; SORIN GHILEA** (șef secție tineret) telefon **281855, 280003; IOAN IERCAN** (șef secție politică), telefon **280943; DORU SAVA** (șef secție social-economic), telefon **281738; ȘTEFAN TABUIA** (șef secție actualități), telefon **281855; 280003; DOREL ZĂVOIANU** (președinte al Consiliului de administrație), telefon **281802, 280625.**

Tiparul executat la S.C. MEDIAGRAF S.A. ARAD, str. Feleacului F.N., telefon 250902, fax 250920

„Adevărul" poate fi citit și pe Internet la adresa http://adevarul.arad.ro

Talcioc

MEDICINA FĂRĂ FRONTIERE

De mult nu am văzut un talmeș-balmeș generalizat precum duminică, în Piața de vechituri (Obor). Pietarii cu ștate vechi, dar și cei de circumstanță și-au întins tarabele până în zona parcării auto. Am remarcat, de asemenea, invazia totală a hainelor și încălțămintei din Occident, mâna a doua - sau a douășpea', poate... Că veni vorba, proprietarii de magazine „second hand" sunt indignați că organele de control îi „purecă" doar pe ei, în vreme ce grupul vesel și gălăgios al țiganilor (care ne umple de boli) e trecut cu vederea.

Iată prețurile orientative și negociabile: pantofi piele 250-350.000; imitație 150-200.000; pantofi sport 160.000; de firmă 350.000; bluze damă stretch 140.000; geci damă 200.000; bocanci fete 160.000; bocanci bărbați 180.000; cizme cauciuc 70.000; blue-jeans 140-220.000; trening Nike, Adidas, complet 180.000; costumașe copii 150.000; cizme îmblănite 220.000; mașini de găurit Bosch - 2 milioane; mașină de cusut cu pedale - 250.000; lampadare - 75.000; veioze cameră 100.000; casetofon „Internațional" 1,5 mil.; cărți diferite genuri 30-80.000; aparate foto cu blitz încorporat 150-300.000; cameră video Panasonic 350 DM; combină audio Elekta - 800.000; TV color Normande 67 - 1.200.000; mașină de tuns iarbă (!) - 550 DM; telefon mobil Motorola Microtoc - 600.000; găleți 10 l - 25.000m set cești porțelan - 200.000; blană damă (nurcă) - 350 DM; geci piele 400.000-700.000; cazan țuică 3,5 mil. lei; biciclete Mountainbike 100-250 DM; Pegas 750.000; cartea „Medicina fără frontiere" - 50.000 etc. Acest din urmă obiect ar trebui dat, potrivit unor voci autorizate, fiecărui comerciant brunet care face traseul Germania-România, cu munți de haine dubioase...

A. BOROȘ

Foto: ȘT. MATYAȘ

CURSUL VALUTAR*

- VALORI ÎNREGISTRATE LA SFÂRȘITUL SĂPTĂMÂNII

Denumirea valutei	BNR	BCR		BRD		Banca Transilvania		Banca Agricolă		Bursa neagră	
		C	V	C	V	C	V	C	V	C	V
Dolar	25130	25050	25300	24925	25375	25050	25300	24800	25320	25000	25200
Marca	10970	10762	11202	10825	11205	10800	11050	10750	11040	10800	11000

ALGLASS ● BUCATARII ● DORMITOARE ● CAMERE DE ZI
MOBILIER DIN P.A.L. LA COMANDA NOU VANZARI IN RATE
Calea Timișorii nr. 53; Tel./Fax: 278820
Piața Spitalului Bl. 1D; Tel/Fax: 253868

ZI DE TÂRG LA PÂNCOTA

În fiecare zi de sâmbătă, târgul de la Pâncota se însuflețește cu o mare de oameni și marfă diversă. Am remarcat o mulțime de moți și care de moți încărcate ochi cu mere. La plecarea din târg, bidiviii moților trăgeau din greu carul cu grâne.

Iată prețurile orientative, la...

...**Legume-fructe**: cartofi 2.500-4.000 lei/kg; varză 3-4.000 lei/kg; varză roșie 10.000 lei/kg; ceapă 6-8.000 lei/kg; conopidă 6-7.000 lei/kg; spanac 2.000 lei/grămadă; ouă 1.600-2.000 lei/bucata; mazăre 8.000 lei/kg; nuci 20.000 lei/kg; pătrunjel 15.000 lei/kg; ardei 5-6.000 lei/kg; castraveți 12.000 lei/kg; salată verde 5.000 lei/kg; struguri 17-25.000 lei/kg; mere 4.500-7.000 lei/kg; banane - 16.000 lei/kg; brânză telemea 45.000 lei/kg; brânză vacă 30.000 lei/kg; lapte 7.000 lei/litru.

...**Produse nealimentare**: coșuri nuiele 100-150.000 lei; site făină 40.000 lei; ciubere varză 250.000 lei; moară mică 250 DM; pantofi piele - Oradea 450.000 lei; bluze, tricouri damă 120-180.000 lei; pantofi adidas 220.000 lei; casetofoane Levis 350.000 lei; geci piele 700.000-1.200.000 lei; geci imitație piele 250.000 lei; baticuri 40-60.000 lei; casete audio 30.000 lei; CD-uri 60.000 lei etc.

Târgul din Pâncota nu face excepție de la regula modernă potrivit căreia găsești de cumpărat găini, lângă șosete de bumbac și, la doi metri mai încolo, porumb fiert și alte „minunății".

A. BOROȘ

Un porc printre oameni...

Foto: ŞT. MATYAŞ

CRIMĂ ORIBILĂ LA DISCOTECA DIN ȘICULA

În Șicula, în fostul birt al cooperației de consum, funcționează o discotecă a firmei A. F. EDY DISCO - Chișineu Criș. În ciuda hotărârii consilierilor locali, primarul PD al comunei Șicula - Radița Aurel, după cum ne informează corespondentul nostru din zonă, a dat aprobare pentru funcționarea discotecii până la ora 4. Culmea e că discoteca, cu acordul tacit al primarului, funcționează de patru ani fără autorizație. Vineri, în ședință publică, reprezentanții Protecției mediului și Sanepidul le-a interzis funcționarea.

Fără a avea condițiile necesare pentru a desfășura un program civilizat, în noaptea de sâmbătă spre duminică aici a avut loc un grav incident, soldat cu un mort și trei victime. Astfel, Duroi Doru, de loc din Argentoaia, județul Dolj, căsătorit în Șicula, fiind la discotecă cu soția, a ieșit afară și s-a luat la ceartă cu un grup de tineri. Fiind probabil sub influența alcoolului, a scos cuțitul și a înjunghiat mortal pe Ciocoiu Cristian, elev, din Șicula. Nu i-a fost de ajuns și a mai înjunghiat pe Ardelean Lucian, de 19 ani, student la Facultatea de educație fizică, pe Radița Ardelean, de 16 ani, și pe Diaconu Adrian, de 19 ani, toți din Șicula.

Nu putem să nu remarcăm implicarea morală a primarului PD din Șicula, care a aprobat tacit funcționarea discotecii în ciuda faptului că nu avea autorizație. La fel se fac vinovați moral conducerea cooperativei de consum și patronii discotecii.

Autorul crimei a fost arestat la o oră de la comiterea acestor fapte. Dar cum va răspunde oare primarul PD al comunei și acoliții săi în fața cetățenilor comunei Șicula?

D. I.

FOC LA... GRANIȚĂ

Vineri seara, în jurul orelor 23,30, prompierii militari arădeni s-au deplasat la Iratoș, anunțați că arde vegetația uscată din apropierea frontierei cu Ungaria.

Au ars trei hectare de iarbă uscată și trestie de pe canalele aflate în apropierea fâșiei.

Cauza incendiului este în curs de stabilire.

BAL REUȘIT LA MARKETING

Sâmbătă, la Casa de Cultură a avut loc Balul Bobocilor la Faclutatea de Marketing, Management și Informatică - din cadrul Universității de Vest „Vasile Goldiș" (UVVG) Arad. Atmosfera tipic studențească a fost presărată cu momente inedite, care au avut o mare priză la public. Prezentarea balului a fost făcută de către colegul nostru, SORIN GHILEA, iar recitalul de final a fost susținut de formația TONIC. Iată care au fost primele trei câștigătoare ale concursului „Miss Boboc" - Marketing: locul I Cosmina Mihiț, II Daniela Păsat, III Adriana Ciutan. Premii suplimentare în bani au fost înmânate acestor trei finaliste de către rectorul U. V. V. G. - **prof. univ. dr. AUREL ARDELEAN**, cel care a fost și președintele juriului la acest concurs.

B. O.

ATENȚIE LA BUZUNARE!

Magazinele de pe Mețianu, invadate de hoți

Din mai multe sesizări primite la redacția ziarului nostru, am aflat că hoții de buzunare își cam fac de cap prin magazinele de pe strada Mețianu.

De reținut că cei mai mulți dintre aceștia sunt vagabonzi, haimanale, scursori sociale. De regulă, hoții își aleg victimele din rândul persoanelor mai în vârstă, neatente, lipsite de apărare.

Vânzătoarele au manifestat rețineri când le-am cerut să ne ofere relații referitoare la acest subiect.

Nimeni nu face nimic. Să mă bat eu cu țiganii?!

„Sunt foarte mulți hoți de buzunare în această zonă. Când văd un potențial «client», îl înconjoară și se-nvârt în jurul lui, până ce îl lasă cu buzunarele goale. Multă lume vede, dar tace. De frică. Ce să fac, să mă bat eu cu țiganii?!..."

Colega mea a fost amenințată...

«O colegă de a mea a atras atenția cumpărătorilor și a fost amenințată: „vezi-ți de treaba ta, că altfel..."»

Problema este gravă, spunem noi. Cine are urechi să audă ...

N. BODRAN

INCENDIU LA COVĂSÂNȚ

Sâmbătă dimineața, Detașamentul de pompieri militari a intervenit în localitatea Covăsânț, anunțați că arde un depozit de furaje de la o casă particulară.

Din cauza unei țigări aruncate la întâmplare, s-au aprins și au ars zece tone de tulei, alte șase fiind degradate.

Pagubele materiale depășesc zece milioane de lei.

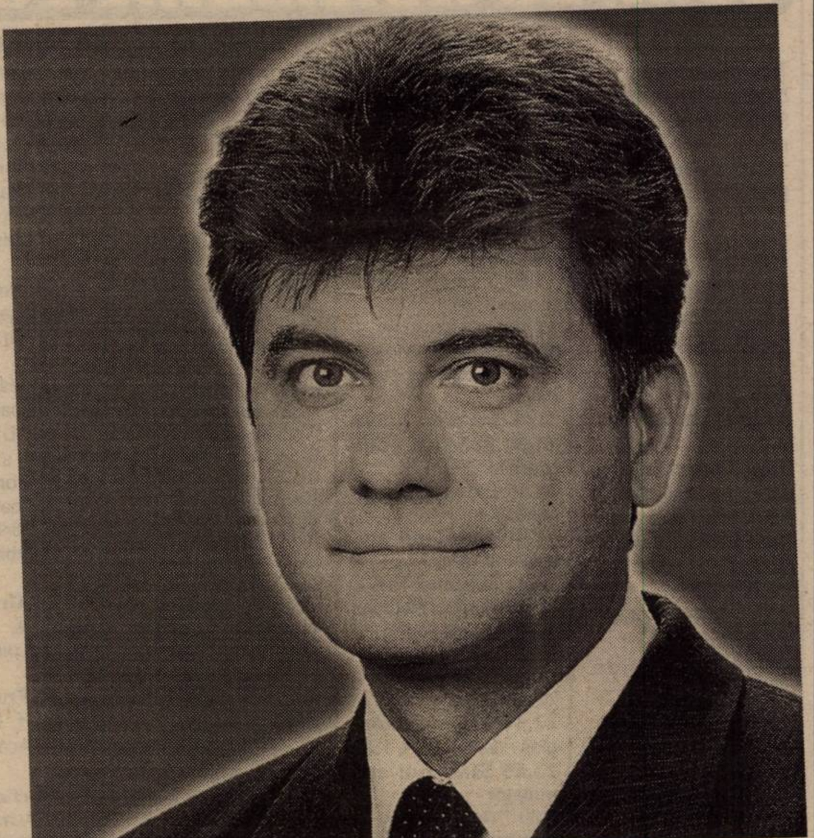

Vezi ce votezi! Votează ce vezi!

Adrian Nițu
senatorul tău

PD

ALiază-te cu cei PUTERNICi!

PATRU ANI FĂRĂ „OPERAȚIUNI SPECIALE"?!

Președintele Emil Constantinescu a declarat, sîmbătă seara, în cadrul unei emisiuni transmise de postul public de televiziune, că, în timpul mandatului său, nu au fost făcute "operațiuni speciale" ale serviciilor secrete.

Șeful statului a precizat, de asemenea, că Serviciul Român de Informații și Serviciul de Informații Externe au fost "reformate", făcînd parte, în prezent, din grupul serviciilor secrete europene.

Constantinescu a mai spus că operațiunea "Jimbolia" nu fost a fost "specială", deoarece nu există nici o informație în acest sens în documentele CSAT sau în cele ale Președinției. El a apreciat că operațiunea "Jimbolia" - în care "statul s-a înșelat pe el" - este un caz unic în istoria dreptului, care va fi studiat mulți ani de acum înainte în instituțiile de învățămînt superior.

Pe de altă parte, președintele Constantinescu a mai spus că statul român a solicitat despăgubiri de șapte ori mai mari decît cele reale pentru pagube cauzate de embargoul impus iugoslaviei în timpul conflictului din Bosnia Herțegovina, deși România încălcase acest embargou.

REMEȘ NU CEDEAZĂ

Premierul Mugur Isărescu a declarat, duminică, că i-a solicitat lui Decebal Traian Remeș să-și retragă decizia privind demiterea directorului Direcției Generale a Vămilor, Nini Săpunaru, dar ministrul Finanțelor a refuzat acest lucru.

Premierul Isărescu a afirmat că a avut, sîmbătă seara, la Baia Mare, discuții pe acestă temă cu Remeș.

Discuțiile au fost purtate într-un cadru care nu era propice negocierilor, "cu mult fum de țigare, ori eu urăsc și fumul și pe fumători, și eram atît de înrăit încît am spus că nu este un cadru bun pentru o mediere", a spus prim-ministrul.

Premierul a adăugat că discuțiile pe această temă vor continua fie duminică seara, la București, fie luni dimineață. "I-am spus lui Remeș că nu este cazul să mai tensionăm situația, iar el mi-a adus mai multe argumente și acuze, inclusiv probleme legate de studiile lui Nini Săpunaru", a spus premierul, preciind că ministrul Finanțelor pare mai mult decît hotărît să-și mențină decizia.

RROMII SE ORGANIZEAZĂ PENTRU A-ȘI RECUPERA AURUL

Regele rromilor din România, Florin Cioabă, a declarat, duminică, la Cluj, că va înființa un comitet de inițiativă pentru recuperarea aurului confiscat rromilor în perioada comunistă, transmite corespondentul MEDIAFAX.

Comitetul va fi format din liderii tuturor comunităților de rromi din România, indiferent de apartenența lor politică.

Florin Cioabă susține că, la nivel național, rromii au fost păgubiți de aproximativ 1,5 tone de aur, din care 400 de kilograme au aparținut celor din județul Cluj. Cioabă a adăugat că recența ordonanță de urgență emisă de Guvern pentru retrocedarea aurului către rromi ar trebui amendată, deoarece aplicarea ei ridică mai multe probleme. "Mă tem să nu fie praf electoral aruncat în ochii țiganilor. Noi cerem să se aplice circulara emisă în 1990, cînd s-a restituit o parte din aur", a afirmat Florin Cioabă.

BANCA ȚIRIAC LUPTĂ ÎMPOTRIVA ÎNCERCĂRILOR DE DISCREDITARE

Banca Țiriac este la curent cu încercările de discreditare a băncii și a sistemului în general, inițiate de instituții importante, companii, firme private, precum și de competiția neloială și va folosi toate mijloacele legale pentru a lupta împotriva răspîndirii de zvonuri nejustificate, se arată într-un comunicat al băncii remis agenției MEDIAFAX.

"Fac un apel puternic la Banca Națională a României, Guvernul României și în special la întreaga societate românească, de a-și asuma responsabilitatea în sensul luării măsurilor necesare pentru prevenirea distrugerii sistemului bancar, acum cît mai este posibil. Consider că situația prezentă este și rezultatul lipsei de responsabilitate manifestată de bănci, care nu și-au unit forțele pentru a contracara răspîndirea organizată a acestor zvonuri nefondate. Doresc să invit personal orice client să se adreseze direct băncii pentru orice problemă care îl preocupă. Banca este cea mai credibilă sursă de informații și nu zvonurile vehiculate pe la colț de stradă", a declarat Anthony van der Heijden, președintele Băncii Țiriac.

MÂNDRIA DE A FI ROMÂN!

(Urmare din pagina 1)

Trăind o jumătate de veac în condiții de supraviețuire, românul s-a dezvățat să fie activ. Om de acțiune. Pentru el a gândit partidul. Lozinca scandată în primele zile de libertate de muncitorii bucureșteni - „Noi muncim, nu gândim" - exprima o stare de fapt. Inventiv prin natura sa, iscoditor și isteț (ca un proverb, precum zicea poetul) românul a fost învățat să nu-și bată capul în căutarea unor soluții de natură să-și ridice nivelul de viață. Oamenii de inițiativă erau în ochii regimului trecut indivizi puși pe căpătuială. Micul întreprinzător particular era pus la pământ de urgență. Dacă îndrăzneai să muncești după cele opt ore de program, riscai să fii categorizat drept unul pus pe căpătuială. Din experiență proprie știu că salariatul în două întreprinderi nu era bine văzut. În 1974, când am fost angajat la fostul ziar Flacăra roșie, am încercat să fac o jumătate de normă și la Strungul, fabrica la care lucrasem înainte de facultate. Redactorul șef de atunci, regretatul Crăciun Bonta, trecut de trei ani în veșnicie, a fost de acord să lucrez în două locuri: la ziar și la fabrică. Deși a făcut observația că nu crede să mai fie în lume un ziarist - strungar! Din păcate, nu toți șefii de atunci erau destupați la minte precum regretatul redactor șef. Cel ce conducea serviciul „personal" al fabricii n-a fost de acord să mă angajeze motivând că legea nu dă dreptul să fii angajat în două locuri, în același timp. Am replicat că pricazul se referea la tovarășii care luau două salarii din două părți și nu la cei care efectiv muncesc, dar argumentul nu l-a convins. Nici micii întreprinzători particulari, cum au fost legumicultorii din Seleuș ori cei din Pâncota, Curtici, Macea etc. nu au fost bine văzuți de vechiul regim, deși tolerați totuși. Au fost însă excepție de la regulă, căci regula era trândăvia generală și nu munca. Nu inițiativa, nu viață activă.

Tamponat de regim vreme de zeci de ani, românul a ajuns un delăsat. Un viețuitor incapabil să se descurce singur atunci când tovarășul partid nu i-a mai purtat de grijă. Atunci când, după decenii de stat la joc de table ori la ușa birtului, românul a fost pus în situația de a-și lua soarta în propriile mâini, nu a fost capabil. Obișnuit să primească puținul de-a gata, i-a venit foarte greu să se descurce singur. Cei care au îndrăznit totuși să gândească o afacere pe cont propriu, s-au izbit de greutăți aproape de netrecut. Puțini au reușit, majoritatea au fost înfrânți. În România scăpată de dictatură nu a fost creat nici până astăzi un climat propice spiritului întreprinzător. Statul român, prin oamenii săi din fruntea țării, nu înțelege că trebuie să-l elibereze pe român de lanțurile unei fiscalități devastatoare. Sute de mii de români s-au prăbușit sub povara acestei fiscalități neghioabe. Aceștia sunt în bună parte înfrânții care apreciază că nu au de ce să fie mândri de țara lor. Ceilalți vor fi țăranii reîmproprietăriți cu câteva hectare de pământ pe care nu-l pot lucra. Cine va avea curiozitatea să privească cu atenție localitățile noastre rurale, poate constata cu ușurință că mai toți locuitorii din mediul rural se complac în inactivitate. Vegetează, așteptând vremuri mai bune. Rar descoperi un întreprinzător particular cu vreo afacere pusă pe picioare: o frizerie, un atelier de confecții, o brutărie, o croitorie etc. Nimic. Sau foarte puțin. În satele noastre, laptele se dă porcilor fiindcă o fabrică de brânzeturi nu se poate ridica, fiindcă băncile noastre nu acordă credite decât bandiților puși pe jaf. Nici această categorie de români nu se poate mândri peste măsură cu țara sa natală. Profesorii, medicii, tinerii absolvenți de facultate nu au nici ei de ce să fie deosebit de fericiți că trăiesc într-o țară incapabilă să le asigure o existență demnă.

Demoralizarea românilor, deși explicabilă, trebuie să fie luată foarte în serios de viitoarea putere rezultată din alegerile din 26 ale acestei luni. Românii se vor simți mândri de țara lor atunci când vor trăi mai bine, câștigând mai bine. Când în țară se va instaura legea și ordinea. Când se va face curățenie, când va dispărea mizeria și promiscuitatea. Când cetățeanul va fi nu doar o sursă pentru bugetul parlamentarilor dedați la trai pe vătrai ci o valoare de preț. Cea mai înaltă. Când, în fine, se va trăi bine într-o țară frumoasă, românii vor fi cu siguranță mai mândri de țara lor. Până atunci să le „mulțumim" tuturor celor ce și-au adus contribuția la sentimentul de jenă al românului de a trăi într-o țară de care nu se poate simți mândru.

P.S. În ziarul nostru de mâine vom publica rezultatele „Testului electoral", însoțite de ample și - sperăm - interesante comentarii. Nu ratați ocazia de a afla preferințele electorale ale cititorilor ziarului Adevărul în perspectiva apropiatelor alegeri parlamentare și prezidențiale.

LOTO 6/49

3, 46, 26, 36, 17, 10

NOROC

4614963

LUNI, 20 NOIEMBRIE 2000

TVR 1

7,00 Telematinal
8,00 Jurnalul de dimineață
9,00 Ploaia de stele - rel.
10,30 Dragoste nebună - dragoste, SUA
12,00 Surprize, surprize - rel.
14,00 Jurnalul de prânz
14,15 Ciber-Fan
14,30 Pro Patria
15,30 Între noi, frații - s.
16,00 Cronica
17,30 O altă realitate - s.
18,00 Corect!
18,10 Seniorii cetății
19,00 Infomania
19,10 Avanpremieră Știri
19,10 Pasiuni - s.
20,00 Jurnal * Meteo
20,40 Sport
21,45 Alegeri prezidențiale 2000
22,45 Iartă-mă!
23,45 Tehnici de manipulare
0,30 Jurnalul de noapte
0,50 Lumea dansului

TVR 2

7,00 Familia Porter - rel.
7,35 Piatra magică - rel.
8,05 Desene animate
8,35 Toți împreună
9,20 Mai introduceți o fisă - comedie, SUA
10,55 Știri
11,00 Stăpânul domeniului - rel.
11,50 Femeia ispititoare - s. rel.
12,40 Osia lumii - rel.
13,15 Desene animate
13,55 Mistere și scandaluri
14,45 Cinci pentru națiune
14,50 Sabrina, vrăjitoare la 17 ani - s.
17,10 Expediție în necunoscut
17,40 Stăpânul animalelor - s.
18,30 Telejurnal TVR 2
19,05 Studioul electoral
19,40 Maisie Raine - s.
20,30 Obsesia vitezei
21,15 Sport Plus
22,00 Știri
22,10 Teroare fără glas - dramă, SUA, 1996
23,45 Stăpânul animalelor - s. rel.
0,30 TVM. Mesager

PRO TV

7,00 Bună dimineața, Pro TV e al tău!
10,00 Agendă electorală
10,20 Tânăr și neliniștit - rel.
11,10 Ally McBeal - rel.
12,00 Oglinda timpului - s.
12,20 Amenințarea - dramă, SUA, 1994
14,15 Realitate și ficțiune - comedie, SUA
15,55 Jocuri magice
16,00 Tânăr și neliniștit - s.
16,50 Sens unic
17,00 Știrile Pro TV
17,25 Agendă electorală
17,30 Viața bate filmul
18,15 Vremea * Pro TV te ascultă ce vezi
18,20 Teo
19,00 Știrile Pro TV
19,55 Agendă electorală
20,00 Alege!
21,00 O căsătorie neașteptată - f. Canada
22,40 Știrile Pro TV
22,45 Urmărire generală
23,15 Clanul Soprano-s.
0,00 X și Zero
0,05 Știrile Pro TV
0,25 Profit * Omul care aduce cartea
0,35 Pro TV te ascultă ce vezi

TV ACASĂ

10,00 Ia-mă Acasă - rel.
10,35 La casa de vis - rel.
11,10 Dragoste și putere - rel.
11,35 Fiorella - rel.
12,20 Acasă cu Ruxandra Săraru - rel.
13,20 Luisa Fernanda - rel.
14,05 Iubire fără limite-s.
15,00 Înger sălbatic - s.
15,45 Miracolul iubirii - s.
16,45 Desene animate
16,55 Acasă la români
17,00 Dragoste și putere - s.
17,30 Fiorella - s.
18,20 Acasă la bunica
18,30 Știrile de Acasă
19,10 Iubire fără limite - s.
20,00 Dragoste nebună - s.
20,55 Luisa Fernanda - s.
21,50 Frumoasa morăriță - f. Italia, 1955
23,25 Acasă la români - rel.
0,00 Închiderea programului Acasă

ANTENA 1

7,00 Observator
8,00 'Neața
11,00 Inspirația Carolinei - rel.
11,30 Prezentul simplu - rel.
12,30 Brigada mobilă - rel.
13,00 Știrile amiezii
13,15 Dragostea învinge - s.
14,00 Alegere disperată - dramă, SUA
16,00 Zile din viața noastră - s.
17,00 Știri
17,10 Simțul dreptății - s.
18,10 Te voi iubi mereu - s.
19,00 Observator
20,00 Studio electoral
22,00 Marius Tucă show
23,00 Observator
23,30 Noaptea târziu cu Mircea Badea

PRIMA TV

7,00 Milagros - rel.
8,00 Prima Mix
15,00 Milagros - s.
15,55 Clip Art
16,00 Cinemagia
16,30 Romania@large
17,00 Detectivi de elită - s.
18,00 Focus
19,00 Real TV
19,30 Impact
20,00 Vrei să fi miliardar?
21,00 Patrula aeriană - s.
21,50 Cronica cârcotașului
22,00 Focus
22,30 Cronica cârcotașului
23,30 Impact - rel.
0,00 Detectivi de elită - rel.
0,55 Clip Art
1,00 Focus - rel.

TELE 7 ABC

7,00 Bună dimineața, România!
10,00 Teleshopping
10,15 Forța destinului
11,15 Vedete la taifas
12,00 Documentar
12,15 Ora unu a venit
15,00 Teleshopping
15,20 Tinerețe fără bătrânețe
16,00 Post Meridian
17,00 Dați vina pe Corina
18,00 Documentar
18,50 Pronosport
19,00 Telejurnal
19,30 Economic ABC
19,45 Gura lumii
20,00 Dan Diaconescu în direct
21,00 Telemedicina
23,00 Dreptul la apărare
23,15 Ofsaid
1,00 Ora unu a venit
1,05 Post Meridian
2,10 Documentar

TV ARAD

7,00 Știri TVA - rel.
7,30 Divertisment
8,00 'Neața - emisiune matinală
11,00 Inspirația Carolinei - s.
11,30 Prezentul simplu
12,30 Brigada mobilă
13,00 Știrile amiezii
15,15 Dragostea învinge - s.
14,00 Alegere disperată - dramă, SUA, 1986
16,00 Zile din viața noastră - s.
17,00 Studio electoral
19,00 Observator
20,00 Tu decizi - studiou electoral
22,00 Marius Tucă Show
23,00 Știri TVA
În continuare program identic cu Antena 1

TV INTERSAT

8,25 Deschiderea programului
8,30 Cafeaua de dimineață
9,30 Trei destine - rel.
10,30 Underdog show
11,00 Retrospectiva știrilor Intersat - rel.
12,00 Revenirea - film
13,30 Sporturi Safari - s.
14,00 Când inima așteaptă - rel.
15,00 Camera ascunsă
15,30 Medicul de familie - s. rel.
16,30 Brumerang - s.
17,00 Auto integral - rel.
17,30 Maeștrii cascadoriei - s.
18,00 Avanpremiera știrilor Intersat
18,02 Maeștrii cascadoriei - s.
18,14 Poanta zilei
18,15 Știrile Intersat
19,00 Safari - s.
19,30 Studio electoral
20,30 Planeta video a copiilor - s.
21,00 Studio electoral
22,00 Bumerang - s.
22,30 Microb

HBO

10,00 Jocuri, poturi și focuri de armă - comedie, SUA, 1998
11,45 Ucigași de schimb - acțiune, SUA
13,15 A doua zi de Crăciun - comedie, SUA
14,15 Idolul femeilor - comedie, SUA, 1997
16,15 Air Force One - acțiune, SUA, 1997
18,15 Secrete de familie - dramă, SUA
20,00 Cinematograful misterelor - SF, SUA, 1996
21,15 Totul despre sex - s.
21,45 Muza - comedie, SUA, 1999
23,15 Comoara lui Ulee - dramă, SUA, 1997
0,15 Macbeth - dramă, SUA, 1971

ATOMIC TV

7,00 Selector
10,00 Reactor - rel.
10,30 Hai Hui - rel.
11,15 Atomix - rel.
14,00 Interactiv
15,30 Proaspete și Fierbinți
15,55 Reactor
16,00 Romanian Top 100 - rel.
18,00 Selector
19,00 Atomix
21,55 Reactor
22,00 Selector
22,30 File de poveste
23,00 Aria 52
0,00 Insomnia

RADIO ARAD & RADIO CONTACT (99,1 MHZ)

6,00 Lupta cu somnul; 9,00 **BUNĂ DIMINEAȚA, ARAD!** - Dorin Demian și Gabriela Gavrilescu; 10,00 Tovarășii mei - realizatori DJ Armand, Marius Furdui, Ionuț Pohrib; 12,00 Pulsul zilei - realizator Gabriela Gavrilescu și Dorin Demian; 14,00 Radiomagazin Deutsche Welle; 15,00 Contact FM; 17,00 Votează ce urmează - Manuel Dinculescu și Andu Câmpu; 19,00 Bună seara, Arad!; 19,30 Albumul zilei - Paul Altman; 20,00 Bujor Buda și invitații săi (Valori culturale); 21,00 Ora de fotbal - Horia Ivanovici; 22,00 O fată deșteaptă - Andreea Ionescu; 23,00 Contact FM.

RADIO PRO FM (92,1 MHz)

0,00 - 2,00 ZONA LIBERĂ cu DJ Vasile; **2,00 - 5,00 MUZICĂ; 5,00 - 5,30 BULETIN DE ȘTIRI** la fiecare sfert de oră; **5,30 - 8,00 PRO FM PÂNĂ LA UNU** - cu Nono Semen și Laura Călăceanu; **8,00 - 10,00 PRO FM PÂNĂ LA UNU** - cu Cătălin Lăpușcă; **10,00 - 13,00 PRO FM PÂNĂ LA UNU** - cu Mihai Dobrovolschi; **13,00 - 14,00 13-14 CU ANDREI** - cu Andrei Gheorghe; **14,00 - 17,00 POFTIM PRO FM** - cu Cristian Pavel; **17,00 - 19,00 ARBEMA PREMIUM MUSIC** - cu Cătălin Lăpușcă; **19,00 - 22,00 ASCULTĂ-ȚI MUZICA!** - cu Andi Moisescu; **22,00 - 23,00 SPORT SHOW** - cu Ovidiu Ioanițoaia; **23,00 - 1,00 RONDUL DE NOAPTE** - cu Răzvan Exarhu.

RADIO TIMIȘOARA

6,00 Ceasurile dimineții; 8,00 Muzică populară cu dedicații; 9,00 Cânt din suflet; 10,00 De zece ori România; 11,00 Gramofon; 12,00 Miez de zi la polul vest; 13,00 Emisiune în lb. germană; 14,00 Emisiune în lb. maghiară; 15,00 Emisiune în lb. sârbă; 16,00 Radio-cocktail; 18,00 Actualitatea radio; 18,10 Alegeri parlamentare 2000; 19,00 Radiojurnal; 19,15 Civica; 20,05 Conexiuni rock; 20,50 Călătorie în lumea poveștilor; 21,00 Curierul de seară. Știri: 6,00; 7,55; 9,00; 11,00; 12,50; 17,00; 20,00; 21,00; 21,55. Radio Jurnal: 7,00; 16,00; 19,00.

RADIO SEBIȘ

6,00 - 8,00 Detașamentul de trezire; 8,00 - 9,00 Cântă-mi lăutare - muzică populară; **9,00 - 10,00 Alo, tu alegi!; 10,00 - 12,00 Cafeaua de zece; 12,00 - 13,00 La porțile dorului** - muzică populară; **13,00 - 14,00 FM-ul de prânz; 14,00 - 15,00 Poesis; 15,00 - 16,00 Astăzi te sărbătorim** - muzică populară și dedicații muzicale; **16,00 - 18,00 După patru; 18,00 - 19,00 Telefonul cu butoane; 19,00 - 20,00 La mulți ani!** - dedicații muzicale; **20,00 - 22,30 Pas montan; 20,30 - 21,00 Secretele vieții; 21,00 - 23,00 Fotbal Club 21** - talk-show; **23,00 - 24,00 Ascultă și tu!; 0,00 - 2,00 92,1 Insomnii; 2,00 - 6,00 Nocturna muzicală.**

Vezi ce votezi! Votează ce vezi!

Gheorghe Falcă
deputatul tău

PD **ALIAZĂ-TE CU CEI PUTERNICI!**

MANOLE Gheorghe Eduard

Singurul candidat independent real la funcția de Președinte al României!

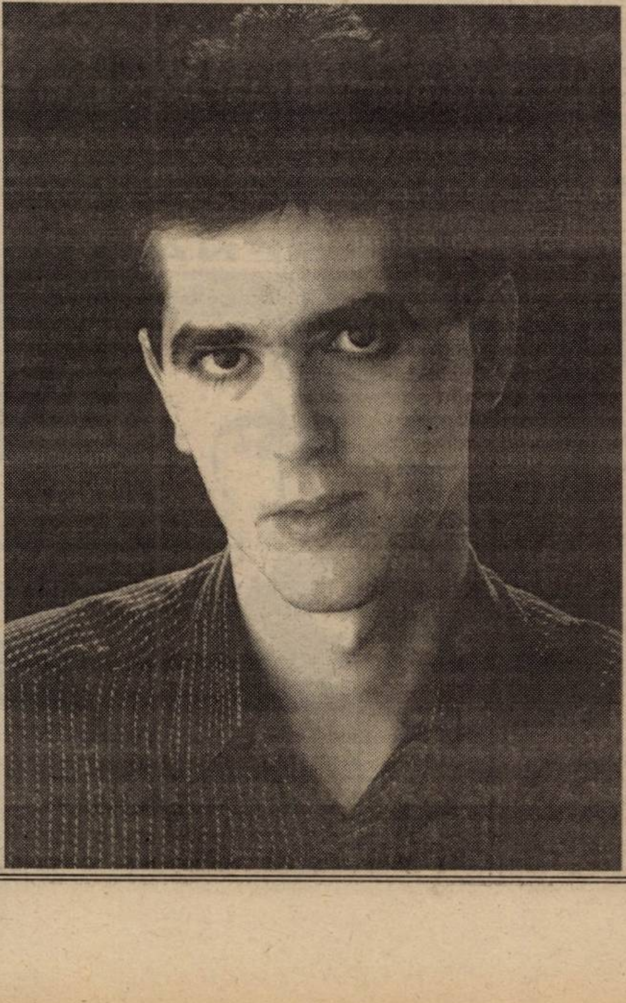

Partidele sunt niște grupuri de interese.
Nici un partid nu reprezintă întregul popor și nici interesele lui.

Pentru crearea și funcționarea partidelor politice a fost și este nevoie de bani, care au venit și mai vin de la grupuri ale căror interese nu coincid cu ale poporului.

Faptul că poporul a sărăcit dovedește că acțiunile lor sunt generate de lăcomie și nu au nici un fel de respect pentru munca cinstită.

Constituția, legile, întregul sistem, au fost făcute de partide conform intereselor proprii, și nu conform intereselor țării.

Parlamentul nu este reprezentantul real al națiunii, cel puțin atâta timp cât nu avem un vot nominal, cetățenii sunt obligați să voteze „liste" cu necunoscuți interesați în primul rând de imunitatea parlamentară pentru ei și familiile lor.

Astfel, noi nu avem democrație reală și nu avem economie de piață. Democrația reală nu se impune, se generează.

Mediatorul corect nu poate fi acceptat de către popor decât dacă este alesul său direct.

Președintele este singura persoană aleasă în mod direct de către întregul popor.

Pentru a putea fi cu adevăra garantul dreptății între stat și popor, președintele trebuie să fie total independent și puternic. Puternic nu numai prin structură, ci și prin instituționalizarea corectă din Constituție.

În '89 și '96 am vrut „schimbarea", schimbarea în bine. Nu am reușit decât să schimbăm o dictatură personală cu o dictatură de partid.

Dacă nu votăm un președinte independent, real, vom avea din nou o dictatură de partid și vom rata ultima șansă de a produce schimbarea în bine pe care o așteptăm de atâția ani.

Acestea sunt fapte cunoscute și acceptate de toți. Din păcate, acea grupare de activiști din cadrul partidului unic, trasformat pentru noapte în țărăniști, liberali, creștin-democrați și care au condus țara până au distrus-o, au blocat accesul oricui reprezintă o soluție reală și au avut grijă să distrugă până și speranța.

Sunt foarte mulți cei care au hotărât că trebuie să dea un
VOT DE BLAM CLASEI POLITICE.

Dacă și dumneavoastră sunteți de acord că așa nu se mai poate, veniți alături de noi.

AJUNGE! TREBUIE SĂ-I ÎNVINGEM!

FIȚI SIGURI CĂ NOI NU VĂ VOM CERE BANI.

DOMNUL MANOLE GHEORGHE EDUARD FINANȚEAZĂ DOAR DIN BANII PROPRII TOATĂ CAMPANIA.

Pentru relații generale vă puteți adresa oricând la telefon 01 315 315 4 și fax 01 312 2018
www. manolepresedinte.com

VOTAȚI CANDIDAȚII ApR LA SENAT

la pagina 2, coloana *a II-a*, poziția 2

Alianța pentru România

ApR

1. *Emil-Livius Putin*
2. *Gheorghe Chiper*
3. *Nicolae Mehelean*
4. *Marius Amzulescu*
5. *Corneliu Oprea*

VOTAȚI CANDIDAȚII ApR LA CAMERA DEPUTAȚILOR

la pagina 5, coloana *a II-a*, poziția 3

Alianța pentru România

ApR

1. *Dorel Ungur*
2. *Ioan Biriș*
3. *Dumitru Muntoiu*
4. *Rodica Borza*
5. *Corneliu Pădurean*
6. *Gheorghe Gârbovan*
7. *Adrian Florin Țolea*
8. *Ioan Stana*
9. *Ioan Morcan*

TOTUL PENTRU ARAD, TOTUL PENTRU ARĂDENI!

PUNR-PNR

ALIANȚA NAȚIONALĂ (PUNR-PNR)

Noi vă propunem: Ene Dinga - senator!

Carte de vizită:

- *44 ani, doctor în economie, conferențiar universitar și absolvent al cursului de Finanțe Publice al Fondului Monetar Internațional;*
- *director în Ministerul Finanțelor - Direcția Generală Audit Intern;*
- *6 cărți de specialitate și cca. 30 articole publicate.*

◆ ***Prin votul dvs., Aradul poate fi reprezentat în Parlamentul României de un specialist de marcă în economie și finanțe!***

◆ ***Ene Dinga va milita pentru ca o cotă mai mare din banii arădenilor să rămână în Arad!***

Arădeni, votați Ene Dinga senator!

Votați candidații Alianței Naționale (PUNR-PNR)

CREDINȚĂ, LEGE, BUNĂSTARE!

AVRAM GHEORGHE FLUIERAȘ

DIRECTOR GENERAL AL DIRECȚIEI GENERALE PENTRU AGRICULTURĂ ȘI INDUSTRIE ALIMENTARĂ ARAD

CANDIDAT INDEPENDENT PENTRU CAMERA DEPUTAȚILOR

– D-le director general, ce va determinat să candidați la alegerile din 25 noiembrie 2000?

– Cred că țara noastră se află într-o profundă criză morală. Când șeful statului afirma că „trăim o vreme a oamenilor care vând și cumpără principii, ideologii, locuri în Parlament și Guvern folosind minciuna, șantajul, vulgaritatea, manipularea oamenilor prin orice metodă", când Parlamentul adoptă legi prin care se dezincriminează homosexualitatea și prostituția, atunci nu poți sta deoparte. O vorbă înțeleaptă spune că pentru ca răul să triumfe este suficient ca cel bun să nu facă nimic.

– D-le director general, de ce candidați independent?

– Cred că după 10 ani de democrație a venit timpul să oferim alegătorului posibilitatea de a alege omul care să-l reprezinte, și nu lista unui partid sau alianțe. Pentru votul uninominal s-au pronunțat peste 78% din electorat și 68% dintre parlamentari. Doresc ca la 26 noiembrie alegătorii să aibe posibilitatea să aleagă singuri și nu să certifice alegerea făcută de partide.

– Cu ce promisiuni veniți în fața electoratului?

– Mă feresc să fac promisiuni, electoratul s-a săturat deja de promisiunile făcute de contracandidații mei angajați în cursa electorală. Voi susține orice inițiativă legislativă care vine în favoarea electoratului, indiferent din partea cui vine. Mă angajez, totuși, să reprezint cu cinste și demnitate electoratul arădean în Parlamentul României, pentru că sunt localnic și cunosc necazurile și bucuriile oamenilor și doresc să mă implic în rezolvarea lor. Cunosc problemele grave cu care se confruntă producătorii agricoli, fiind în fruntea agriculturii județului în ultimii doi ani și jumătate. Doresc să promovez un proiect de lege privind paza militarizată a proprietății în agricultură, prin înființarea Poliției agricole, instituție care funcționa și în anul 1937. Rog electoratul din județul Arad să vină la vot și să voteze ultima poziție de pe buletinul de vot pentru Camera Deputaților, candidat independent **Avram Gheorghe Fluieraș**.

PARTIDUL RECONCILIERII NAȚIONALE

A CĂRUI PREȘEDINTE ESTE PRINȚUL **PAUL DE ROMÂNIA**, ESTE UN PARTID TÂNĂR, CARE NU A FOST IMPLICAT ÎN GUVERNĂRILE CATASTROFALE DIN ULTIMII 10 ANI, CU ATÂT MAI PUȚIN ÎN AFACERILE DE CORUPȚIE SAU *PRIVATIZAREA* AVUȚIEI NAȚIONALE, *REALIZĂRI MĂREȚE* CU CARE SE POT MÂNDRI MULTE DIN PARTIDELE CE S – AU FĂCUT CĂ (,) CONDUC ȚARA FOLOSIND BANUL PUBLIC DUPĂ BUNUL LOR PLAC.

SUB DEVIZA "ACȚIUNE, NU PROMISIUNE" PRN ÎȘI PROPUNE SĂ REFACĂ ÎNCREDEREA ÎN INSTITUȚIILE STATULUI DE DREPT, AUTORITATEA JUSTIȚIEI, ADEVĂRATA RECONCILIERE ȘI BUNĂSTARE NAȚIONALĂ, PRIN CARACTERUL, ONOAREA, FERMITATEA ȘI DEVOTAMENTUL PATRIOTIC AL CANDIDAȚILOR SĂI.

VOTAȚI CANDIDAȚII PARTIDULUI RECONCILIERII NAȚIONALE. DAȚI ROMÂNIEI ȘANSA DE A FI CONDUSĂ DE OAMENI POLITICI, CARE ȘTIU SĂ – ȘI RESPECTE NUMELE, TRECUTUL, VALORILE ȘI NAȚIUNEA !

VOTAȚI CANDIDAȚII NOȘTRI !

DEPUTAT

Col. (Rez.) Gheorghe

MĂERUȚIU

VOTAȚI PRN

SENATOR

PREȘEDINTE

PRINȚUL PAUL DE ROMÂNIA

TURNEUL CANDIDAȚILOR PRM ÎN JUDEȚ

HALMAGIU, GURAHONȚ, SEBIȘ, INEU

VOTAȚI
PRM
VOTAȚI
PRM

Sărbătoare la Hălmagiu: a venit ROMÂNIA MARE!

Echipa candidaților PRM Arad (Senat - DOREL CONSTANTIN ONACA, Gheorghe Petru FEIEȘ, Eugen MOROȘTEȘ, Emil ȘIMĂNDAN, Florin LUCA; Camera Deputaților - Nicoară CREȚ, Nicu COJOCARU, Viorel POPINA, Liviu ILIEȘIU, Constantin STOENOIU, Carmen IANCU, Adrian MUREȘAN, Sorin SABĂU) a fost primită cu dragoste în cele patru localități, ca o dovadă a faptului că acest partid este privit de către cei mulți ca o șansă de salvare din situația dezastruoasă.

Scandările „VADIM, PREȘEDINTE!“ și „ONACA, SENATOR!“ au răsunat peste tot. ● Generozitatea lui DOREL CONSTANTIN ONACA a fost confirmată din plin: zece milioane pentru repararea unui pod aflat în reparații de opt luni, foarte necesar locuitorilor din Gurahonț și zece milioane pentru terminarea unei picturi din biserică; cincizeci de milioane pentru lucrările urgente la biserica din Sebiș; douăzeci de milioane pentru biserica din Ineu și zece milioane pentru biserica din Dezna. ● Echipa PRM a avut parte și de surprize: la Hălmagiu, Dorel Constantin ONACA a avut ocazia să-l salute cu amabilitate pe Teodor Meleșcanu, aflat în mulțime; La Gurahonț, toată lumea i-a mulțumit lui ONACA pentru generozitate, doar primarul s-a făcut de râs, vociferând tot timpul, atrăgându-și dezavuarea cetățenilor. ● Peste tot, numărul de cetățeni prezenți la întâlnirea cu candidații PRM a fost impresionant de mare, oamenii dialogând cu aceștia, expunându-și necazurile și speranțele de mai bine.

Gurahonț - îndemn la credință și speranță

Ineu - „Țineți minte trei cuvinte: VADIM TUDOR, PREȘEDINTE!“

Biserica din Sebiș, lăcaș în care mulți se roagă pentru Partidul România Mare și pentru ONACA Dorel Constantin, care a donat cincizeci de milioane de lei

VIITORUL, ÎN MÂINILE NOASTRE

Aurel Ardelean ştie că cea mai mare bogăţie a ţării o reprezintă tinerii. Iar cel mai mare capital al acestora e pregătirea profesională.

Aurel Ardelean a investit în tineri. A creat o universitate în care aceştia să se poată pregăti pentru a reuşi în viaţă. Pentru a nu mai fi şomeri, când sunt atâtea de făcut.

Reforma educaţională trebuie continuată prin:

- › regândirea finanţării învăţământului
- › introducerea tehnologiei informaţiei în procesul de învăţământ
- › extinderea sistemului naţional de învăţământ la distanţă
- › întărirea legăturilor dintre şcoală şi comunitatea locală
- › formarea managerilor din învăţământ

Modernizarea învăţământul românesc trebuie continuată.

Realizările rectorului Aurel Ardelean ne demonstrează că suntem pe drumul cel bun.

Votaţi

UN OM DE CUVÂNT.

Aurel ARDELEAN

senator

CDR 2000

www.cdr2000.arad.ro

ARĂDENI!

Votați

PARTIDUL ROMÂNIA MARE

Președintele României Mari
2000–2008
Corneliu
Vadim
Tudor

- **DREPTATE**
- **PROSPERITATE**
- **RECONCILIERE NAȚIONALĂ**

Corneliu Vadim Tudor

Intelectualii români sunt speriați de moarte că Vadim Tudor are șanse să intre în finala prezidențialelor. Restul ghilimelelor este doar acela de a lăsa să se înțeleagă că e vorba de un grup restrâns de intelectuali (curios, exact 100) și că nu toți intelectualii gândesc la fel. Ar mai fi și un alt rost: acela de a sublinia că ideea unui singur candidat al „dreptei" (avem o dreaptă?) vine târziu și demonstrează naivitatea, amatorismul acelor „intelectuali" în problemele politicii. Nici un candidat nu va renunța. Mulți nici nu-și fac iluzii că vor ajunge președinte. Vor doar să fie „locomotiva" care trage partidul în Parlament. Deci, nimeni nu e dispus să sacrifice partidul pentru un candidat unic împotriva lui Iliescu. Sau, mai degrabă, a lui Corneliu Vadim Tudor.

Evoluția preferințelor electorale consemnează într-adevăr, „creșterea" lui Vadim Tudor. Și a PRM, fiindcă e vorba de același procent, adică peste 15 la sută. „Intelectualii" știu însă prea bine că, după ce l-a lăsat pe Isărescu să-i admire ceafa, Vadim Tudor îl calcă pe călcâie și pe Stolojan. Cum de crește liderul PRM de la o săptămână la alta? Cine a văzut recentele aparații de la TVR și PRO TV, dar mai cu seamă cine îl cunoaște bine, știe de ce. Spre deosebire de ceilalți candidați, crispați, emotivi, încrâncenați, plați, plicticoși, Vadim Tudor e viu. El l-a cucerit, prin prestație, prin ironie, prin spontaneitate, până și pe Florin Călinescu. Vadim Tudor are carismă. Are cultură. Este cel mai bun orator dintre candidații la președinție. El cunoaște poporul, psihologia românului. Știe unde să țintească. Știe să comunice mai direct cu cetățeanul alegător decât Theodor Stolojan de exemplu. Degeaba învârte Stolojan rotițele mecanismului economic pe degete, că vine Vadim Tudor și pune degetul pe rana alegătorului: „Aici te doare? Ei bine, o să te vindec în 24 de ore". Vadim Tudor are și avantajul că este curat. Despre el, dincolo de pamfletele sale (și este un pamfletar de soi!) nu prea are nimeni ce să spună. El se prezintă românului neaoș mai curând ca om onest, creștin, ca fiu din popor, decât ca alții ce au pe conștiință afaceri oneroase, comisioane, privatizări murdare. Subtilitatea psihologului Vadim Tudor merge până acolo încât declară: „Eu sunt ofițer în rezervă al armatei române, nu ca alți candidați care nici nu și-au îndeplinit obligația fundamentală față de patrie - aceea de a-și satisface stagiul militar". Apoi, o bună parte din electorat tânjește după o mână forte în fruntea statului, iar Vadim promite, mai mult și mai convingător decât ceilalți candidați să fie o mână forte. Să răpună mafia ce, să fim de acord, prosperă. Să elimine corupția. Să reintroducă autoritatea statului și să elimine anarhia, care, iar știm cu toții, există. Cum spuneam, Vadim Tudor e mai viu, mai cult, mai apropiat de ceea ce le place românilor să audă. Și mai are curajul de a-și exprima naționalismul răspicat, nu ca alții, șoptit ori strecurându-l printre inițiale de partid. Au de ce să se teamă „intelectualii" CDR 2000 - Vadim Tudor este tăvălugul ce-a trecut peste Isărescu și, „împins de electorat", îl gonește din urmă și pe Stolojan. Parafrazând un vers eminescian, el „Vine, vine, vine,/Calcă totul în picioare!".

SENAT

doctorand în drept
ONACA D. CONSTANTIN

economist
FEIEȘ GHEORGHE

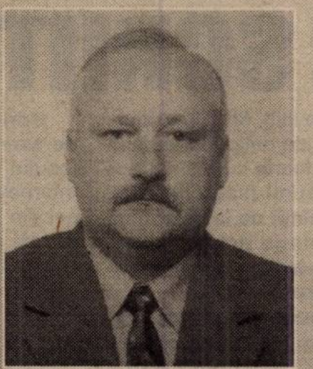
economist
MOROSTEȘ EUGEN

profesor
ȘIMĂNDAN EMIL

DEPUTAȚI

dr. ec.
CREȚ
NICOARĂ

ziarist
COJOCARU
NICU

colonel (MApN)
POPINA
VIOREL

tehnician
STOENOIU
CONSTANTIN

medic
IANCU
CARMEN

jurist
MUREȘAN
ADRIAN

ing.
SABĂU
SORIN

Dacă nu ACUM, prin VOT, atunci CÂND să facem dreptate în țară?

Turneul electoral al președintelui Meleșcanu

ARÃDENII SUNT HOTÃRÂȚI: „VREM UN PREȘEDINTE ARÃDEAN!“

Vineri și sâmbătă, președintele ApR și candidatul la președinția României, Teodor Meleșcanu s-a aflat în turneu electoral în județul Arad. Președintele Meleșcanu, chiar dacă are un program foarte încărcat în aceste ultime zile de campanie, a ținut neapărat să fie două zile în mijlocul arădenilor, în locurile natale, unde a copilărit. **„Chiar și acum, după atâția ani petrecuți în alte părți, pentru mine noțiunea de acasă înseamnă Arad. Aici trăiește mama mea, aici sunt prietenii din copilărie și colegii de școală, aici mă simt într-adevăr «Acasă»!“**

Vărădia de Mureș: „A venit Președintele nostru!“

Prima localitate vizitată a fost Vărădia de Mureș. Aici oameni de pe toată Valea Mureșului au venit să-l întâmpine pe Teodor Meleșcanu, să discute cu el, să-și spună păsurile. **„Sunteți primul candidat care vine la noi**“, i-au spus vărădenii. Într-un Cămin cultural suprapopulat, discuțiile s-au purtat mai bine de două ore, concluzia trasă de cei prezenți fiind una singură: **„Meleșcanu e președintele nostru și o să-l votăm fiindcă a venit vremea ca țara să fie condusă de un arădean.**“ În fața sutelor de oameni au fost prezentați și condidații ApR Arad pentru Camera Deputaților și Senat: **Emil Putin**, candidat pentru Senat, omul care a fost întotdeauna aproape de locuitorii de pe Valea Mureșului, **Dorel Ungur** și **Ioan Biriș,** arădenii candidați pentru Camera Deputaților, oameni cunoscuți și apreciați pentru reușita lor în viață, i-au convins pe cei prezenți că numai o echipă de oameni capabili și dornici să ajute Aradul merită votul lor. Și cine poate mai bine ca ei?

Tinerii îi sunt APRoape

Întâlnirea cu tinerii arădeni, organizată în discoteca Viva a depășit orice așteptări. Teodor Meleșcanu a fost așteptat aici de peste o mie de tineri, care l-au aplaudat frenetic pe cel care, speră ei, va fi nu numai primul președinte arădean, ci și primul președinte al tinerilor din România. **„Am creat Alianța pentru România, ca un partid care dă posibilitatea tinerilor să intre și să se afirme în viața politică. Acum, cu votul vostru voi putea să ajung președintele României și voi putea să întorc tinerilor încrederea acordată. Vreau să fiți convinși că Viitorul vostru e grija mea!**“, le-a spus Teodor Meleșcanu tinerilor arădeni. Și aici președintele ApR a fost însoțit de candidații ApR Arad **Dorel Ungur, Ioan Biriș, Dumitru Muntoiu, Rodica Borza, Corneliu Pădurean, Adrian Țolea (Camera Deputaților), Emil Putin, Gheorghe Chiper, Marius Amzulescu, Corneliu Oprea (Senat).**

„O venit Todoruț al nostru“

Sâmbătă dimineața, Piața de la Pâncota a fost străbătută de un murmur: **„A venit Meleșcanu.**“ Mii de oameni s-au strâns în jurul lui Teodor Meleșcanu, au venit să-l vadă pe **„Todoruț al nostru**“, după cum i s-au adresat. Cu vocea plină de emoție, Meleșcanu le-a mulțumit și le-a promis celor prezenți că nu le va înșela așteptările. **„Noi, ardelenii, nu promitem ceva ce știm că nu putem face. A venit vremea ca și politicienii să-și țină promisiunile făcute în campanie. Eu sunt al vostru, sunt dintre voi și mi-ar crăpa obrazul de rușine să vă mint.**“

În piața de la Pâncota și cei veniți din alte părți ale Țării Moților l-au asigurat pe Meleșcanu că votul lor îi aparține lui, primului moț care va ajunge în fruntea țării.

Acasă, la Buteni!

După plecarea din Pâncota, deși nu era în program, caravana electorală a ApR a fost oprită în drum, la Ineu, unde primarul ApR Nicolae Mehelean și mai mulți susținători au ținut neapărat să-i spună câteva cuvinte președintelui Meleșcanu. Același lucru s-a petrecut și la Bocsig, unde bocsiganii, în frunte cu primarul și viceprimarul l-au așteptat pe Teodor Meleșcanu cu pâine și sare, un pahar de palincă și plăcinte cu curechi. După ce a semnat în Cartea de Onoare a Bocsigului, Teodor Meleșcanu a discutat cu locuitorii comunei și le-a promis că nu-i va dezamăgi.

ApRoape de
MELEȘCANU

Sosirea la Buteni, locul în care Teodor Meleșcanu a copilărit, a fost un moment plin de emoție. Aici n-a avut loc o întâlnire electorală. Președintele ApR și-a îmbrățișat rudele cu lacrimi în ochi, a întrebat de unul, de altul... Sute de locuitori din Buteni și din împrejurimi au venit să-l vadă pe Meleșcanu, primul arădean care poate să ajungă președintele României. **„Noi, arădenii, putem să facem ordine în țară. Și candidații ApR Arad pentru Parlament sunt tot arădeni de-ai noștri. Emil Putin din Comlăuș, Ioan Biriș din Nadăș, Dorel Ungur din Chișineu Criș, oameni care au demonstrat prin reușita lor în viață că merită votul dumneavoastră. Vă vor reprezenta cu cinste în Parlament. Ei știu care sunt durerile voastre, fiindcă trăiesc printre voi, nu vin aici o dată la patru ani, în campanie.**“

Moții din Hălmagiu votează Meleșcanu și ApR!

În Piața de la Hălmagiu, președintele Meleșcanu a fost primit cu bucurie de moții de aici. Ei și-au exprimat încrederea că Teodor Meleșcanu va reuși să ajungă primul moț președinte al României. **„Problemele moților sunt problemele mele. Toți cei care au guvernat țara în acești 10 ani de fiecare dată au uitat de viața grea a moților în Apuseni. Le-au cerut votul dar nu i-au ajutat. Acum e momentul ca moții să voteze pe unul de-al lor, care poate și vrea să-i ajute**“, a declarat Teodor Meleșcanu.

Înconjurat cu atâta dragoste de concetățenii săi, Teodor Meleșcanu s-a despărțit cu greu de arădeni, spunându-le înainte de a pleca să aibă încredere în el, că nu-i va dezamăgi. **„Viitorul tău e grija mea!“**

ȘERBAN POPESCU

CANDIDATUL ONACA DOREL CONSTANTIN CONTINUÃ SÃ AJUTE SCRIITORII ARÃDENI!

După ce a sponsorizat integral tipărirea volumului de versuri „SEMNAL NECUNOSCUT” de nonagenarul scriitor arădean GHEORGHE MOȚIU, doctorand jurist ONACA DOREL CONSTANTIN, candidatul filialei PRM Arad la Senatul României, a făcut încă un gest demn de toată lauda și cinstea Domniei Sale: a oferit un sprijin financiar cât se poate de consistent pentru achitarea diferenței de plată la tipărirea volumului: „EMINESCU - DESTIN, CONȘTIINȚĂ”, realizat de poetul, eseistul și memorialistul arădean VIOREL GHEORGHIȚĂ și subsemnatul. Volumul a apărut în cadrul programului național „Anul 2000 - Anul Eminescu”, inițiat de Ministerul Culturii, cu prilejul împlinirii a 150 de ani de la nașterea poetului nepereche Mihai Eminescu.

Amintim că atât Consiliul Local Municipal Arad cât și Consiliul Județean Arad au refuzat un sprijin oricât de modest în acest sens pentru poetul național Mihai Eminescu și cei doi autori arădeni.

Iată că au trecut deja opt luni de la înregistrarea cererilor noastre sub Nr. 10277/20 aprilie 2000 la Cosiliul Local Municipal Arad și Nr. 2158/2000.04.20 la Consiliul Județean Arad și nu am pimit nici măcar un răspuns. O simplă scuză de politețe, de câteva rânduri, o adresă de bun-simț, că nu sunt fonduri pentru asemenea apariții editoriale patriotice,

EMINESCU
DESTIN, CONȘTIINȚĂ
VIOREL GHEORGHIȚĂ
în dialog cu
EMIL ȘIMĂNDAN
Editura Fundației "IOAN SLAVICI" Arad

cum ar fi o carte despre Eminescu ori despre poetul, eseistul și memorialistul Viorel Gheorghiță, deși trebuie să spunem că am fost prezenți la ședința Consiliului Local Municipal când s-au dat sume importante unor cărți mult mai puțin valoroase, dar aceasta este o altă chestiune pe care nu dorim să o abordăm în prezent.

M-a durut sufletul, după ce am citit recent în presă („Adevărul” de București) despre sumele exorbitante pe care Consiliul Județean Brașov le-a acordat unor proiecte aparținând unor ziariști brașoveni de la fundația „Transilvania Expres” (300 de milioane de lei!), „Gazeta de Transilvania” (180 de milioane de lei!), ori „Bună ziua, Brașov” (150 de milioane de lei!). Oricum, sunt foarte curios cam ce sprijin vom primi (sau cine știe, dacă îl vom pimi) de la cele două Consilii arădene pentru „Dicționarul ziariștilor arădeni” și pentru „Dicționarul personalităților publice și politice arădene”, pe care Fundația Culturală „Ioan Slavici” (cea mai elevată Fundație legată de patriotismul local arădean și transilvănean) le are în lucru.

În încheiere, nu putem să nu adresăm încă o întrebare domnilor foști și actuali consilieri locali și județeni: Oare ați refuza să sprijiniți tipărirea volumului „EMINESCU - DESTIN, CONȘTIINȚĂ”, în cadrul „Anului 2000 - Anul Eminescu”, pentru că este o carte polemică cu jenanta antologie: „CAZUL EMINESCU”, realizată de Cezar Paul-Bădescu, care adună articole denigratoare la adresa marelui nostru poet național Mihai Eminescu, publicate de „jalnici elitiști” în revista „DILEMA”? Dacă v-a sfătuit cineva să faceți acest lucru, este o mare rușine! Ceea ce ați refuzat dumneavoastră, stimați domni consilieri județeni și municipali, ne-a oferit cu o deosebită generozitate un constănțean, domnul candidat drd. jr. Onaca Dorel Constantin, pe care un cor de „berbeci” în ale politicii caută să-l denigreze, spre marea lor rușine, dar fără nici un succes!

Prin rândurile de față doresc, de asemenea, să-i răspund fruntașului consilier țărănist care m-a interpelat duminică la Clubul presei din Arad, deloc elegant: „Cum puteți să-l susțineți pe drd. jr. Onaca Dorel Constantin în actuala campanie electorală, când ați publicat o carte deosebită de interviuri cu regretatul poet Ioan Alexandru?”

GHEORGHE MOȚIU
Semnal necunoscut

Dacă ați fi citit cartea mea la care vă referiți, „Poetul și revoluția”, domnule consilier țărănist, nu ați fi aruncat vorbe de ocară domnului drd. jr. Onaca Dorel Constantin, căruia poetul Adrian Păunescu, pe care dvs. îl huliți, dar care a fost și a rămas un mare prieten cu Ioan Alexandru, i-a dedicat un superb poem, intitulat „Culegătorul de epave”.

Spre neștiința dvs., în cartea mea dedicată poetului Ioan Alexandru, la pagina 37, acesta spune: „Am fost primul după Revoluția din decembrie ’89 care l-am vizitat pe Adrian Păunescu, când acesta se afla bolnav la pat! Am fost cu preot, chiar de mai multe ori, să-l pun pe picioare!”

Domnule consilier, aruncați vorbe în neștiință de cauză și denigrați fără nici un discernământ tot ceea ce nu vă place. Cred că vi se potrivesc următoarele cuvinte, care sunt spuse în cartea mea - pe care susțineți că ați citit-o - tot de poetul Ioan Alexandru, citez: „În loc să facem o împăcare națională, noi continuăm să ne ponegrim, fără să ascultăm unii de alții. Salvarea României nu poate veni cu astfel de practici, decât prin muncă! Pretutindeni în lume unde am fost ni s-a spus: Puneți-vă la lucru, noi vă ajutăm, dar nu vă mai defăimați unii pe alții!” (pag. 127).

Fără alte comentarii, domnule consilier țărănist!

EMIL ȘIMĂNDAN
Președintele Filialei Arad
Uniunea Ziariștilor
Profesioniști din România

Statisticile spun clar

MAJORITATEA ROMÂNILOR TRĂIESC LA LIMITA SĂRĂCIEI

Peste 50 la sută din venitul lunar se duce pe alimente

În ultimii patru ani nivelul de trai al românilor s-a aflat într-o continuă scădere. Cel puțin așa rezultă din datele rezultate dintr-o anchetă integrată în gospodării. Comparativ cu anul 1998, în 1999 și 2000 veniturile reale ale gospodăriilor s-au redus, influențând negativ cheltuielile, consumurile și investițiile casnice. În structura veniturilor bănești, ponderea salariilor tinde să se reducă, concomitent cu creșterea proporției prestațiilor de protecție socială. Foarte scăzut se menține nivelul de trai al pensionarilor, în acest caz, la fel ca și al șomerilor, veniturile au fost chiar insuficiente. Pentru acoperirea cheltuielilor, fiind necesare împrumuturi și atrase alte surse de venit.

Din statistica pusă la dispoziție de **Direcția Județeană de Statistică Arad**, am aflat ceea ce mulți dintre noi simțim pe propria piele, adică faptul că cheltuielile de consum sunt orientate în principal pe produse alimentare, circa 53,5% pe ansamblul gospodăriilor, ponderea acestora înregistrând însă o tendință descrescătoare. Această tendință pare a se datora faptului că gospodăriile trebuie să suporte costul tot mai mare al unor mărfuri și servicii indispensabile (îmbrăcăminte, încălțăminte, combustibil, medicamente, energie sau transport).

Datele din anul trecut scot în evidență existența unor disparități evidente pe categorii de gospodării și pe medii de rezidență, reliefând dificultăți în satisfacerea necesităților de trai ale populației. Din statistică reiese structura cheltuielilor totale. Astfel că din întregul venit 81,0% din bani se duc pe cheltuieli de consum, 9,9% pe impozite și taxe iar abia 9,1% pe alte cheltuieli. Asta în timp ce majoritatea românilor nu mai apucă să pună un leu deoparte de la o lună la alta. Referindu-ne la structura cheltuielilor totale de consum, se poate spune că românul cheltuie 53,5% din venit pe produse alimentare, 29,3% pe mărfuri nealimentare și 17,2% pe plata serviciilor. Făcându-se o medie a cheltuielilor totale lunare pe o gospodărie (unde muncesc doi membri din familie) s-a ajuns la concluzia că o familie cheltuiește lunar o medie de 2.346.000 lei, în timp ce venitul total mediu lunar al unei familii este de 1.673.000 lei (venituri bănești) și 703.000 lei - venituri în natură evaluate în lei.

În ultimii ani a scăzut și consumul mediu zilnic pe o persoană. Astfel, românul consumă zilnic 2072 calorii - produse de origine vegetală și 572 calorii - produse de origine animală. La capitolul ponderea locuințelor proprietate personală, 95,0% dintre români au propria locuință iar ca suprafață locuibilă medie pe o persoană, fiecăruia dintre noi ne revine 15,1 mp. Eșantionul anchetei este reprezentativ la nivelul țării și cuprinde anual aproximativ 36.000 de locuințe, amplasate în 501 centre de cercetare din localități urbane și rurale. Estimările fiind garantate de Direcția de Statistică cu o probabilitate de 97%.

Din cele prezentate reiese clar faptul că în ultimii ani românii trăiesc tot mai prost, decăderea continuă a nivelului de trai spulberând orice speranță de mai bine. În afara patronilor și a demnitarilor statului, se remarcă faptul că nici un român nu este mulțumit de propriul venit.

SORIN GHILEA

O CHESTIUNE DE PRINCIPIU...

...Aud și citesc o știre de presă: în statul american TEXAS - unde a fost reintrodusă pedeapsa cu moartea în 1982 și nici dracu' nu-i întreabă despre... cum apără drepturile omului"! - mexicanul MIGUEL FLORES, în vârstă de 31 de ani, A FOST CONDAMNAT LA MOARTE pentru viol și pentru că în 1989 a omorât o studentă în vârstă de 20 de ani. I s-a dat - „să aibă", vorba ceea! - o injecție cu o substanță letală și... la gunoi cu el, societatea americană (și așa suprasaturată de astfel de lighioane) „renunțând" la el pentru totdeauna.

... Aud și citesc, la fel ca și dumneavoastră, stimați cititori - și nu e zi lăsată, în ultimul timp, de la Dumnezeu să nu se întâmple așa! - despre tot mai multe omucideri, lipsiri de libertate, violuri, tâlhării (unele de-a dreptul incredibile și șocante prin motivația și mobilul lor!) și despre multe alte fapte abominabile cărora le cad victime copiii noștri, mamele, soțiile și surorile noastre, frații și tații noștri. Colo, auzi că o copilă a fost răpită cu forța de niște țigani și țigănci, obligată să se prostitueze, vândută altor consumatori de „carne vie" și când, totuși, scapă la lumină și povestește organelor de poliție și justiție, tot ea este aceea care trebuie să dovedească că „NU" și „ea a vrut"! Ba, tot mai mult și mai des auzi că Aradul a fost împărțit între clanuri de țigani pe cartiere, clanuri care - copii, femei și bărbați - acționează în grup pe tramvaie, în magazine (deocamdată) și pe unde nu te aștepți, furând totul din buzunare ori poșete, poliția mulțumindu-se să... ne dea „lecții" despre „păziți-vă buzunarele, casele etc."

Stop cadru

S-admitem că sunt, încă, puțini polițiști și jandarmi și gardieni publici (cu toții prost plătiți față de ceea ce li se cere ziua și noaptea!) dar - ca să scurtăm cele de față - întreb, căci am fost întrebat: CINE? și DE CE? se teme, la noi, de pedeapsa capitală? Căci, dacă n-ați uitat, cei ce și-au înfript mâinile în „puterea" din România, s-au grăbit (zor-nevoie mare!) să abroge la începutul anilor '90, legea cu aplicarea pedepsei cu moartea, de s-a ajuns ca la mulți, mulți, mult prea mulți de-acum, să nu le mai fie frică nici de Dumnezeu și poruncile lui sacre, nici „de dracu'", ce mai? - nici de mamă, nici de tată! De s-au înmulțit în număr periculos - indiferent ce zic statisticile poliției! - criminalii, violatorii, tâlharii, pedofilii, „peștii", mafioții și alte scursori ale societății, care știu că iau, acolo, 5-10 ani de pușcărie, scapă și o iau de la capăt!

Și când te mai gândești că, astăzi, cei ce-au făcut, după decembrie '89, „chestia" cu abrogarea pedepsei capitale, au dat în grava boală a amneziei, vizavi de „moștenirea" păguboasă lăsată! Ori, să fie vorba de ANXIETATE?!

Totuși, CINE? și DE CE? se teme de pedeapsa capitală și de necesitatea unui nou... ȚEPEȘ VODĂ?

S.E.C. TORISTUL

În prezent

JUDEȚUL ARAD ARE 500 DE ȘOMERI CU FACULTATE

Dintre cei 17.505 șomeri din județ, aflați în noiembrie în evidențele Agenției de șomaj, nu mai puțin de 500 sunt absolvenți de facultate.

Din punctul de vedere al ajutorului bănesc, 191 primesc ajutor de șomaj, 66 iau ajutor de integrare profesională (aceștia sunt absolvenții care de pe băncile facultății au intrat direct în ajutor de șomaj), iar 159 încă se mai bucură de alocație de sprijin.

N.O.

CONNEX
Viitorul Sună Bine

Telefonul Nokia 5110 costă acum numai 39*$!

E o idee genială să te conectezi la CONNEX prin Expert Center.

Pentru că, la Expert Center TERRA SAT, până pe 1 decembrie, cumperi telefonul Nokia 5110 cu numai 39$, ai reducere de 50% la abonament în primele trei luni și primești cadou o cartelă KAMARAD**!.

Expert Center. Un magazin de nota 10

EXPERT CENTER TERRA SAT ARAD
B-dul Revoluției nr.31
TEL: 093 183 022; FAX: 092 159 825

EXPERT CENTER

* Prețul cu TVA este 46,41 USD. În limita stocului disponibil. Numai cu conectare în rețeaua CONNEX.
** Cartela KAMARAD conține un credit inițial de 1$. Dacă o activezi până pe 8 decembrie, primești un bonus de 4$.

Contraste

CÃLDURA ÎN MAI MULTE IPOSTAZE

În aceste zile, Guvernul a discutat - și a încercat fără succes - să elaboreze un mecanism complex de anulare a datoriilor unor familii cu venituri reduse către furnizorii serviciilor de termoficare, printr-o serie de compensări succesive între asociațiile de proprietari - locatari, distribuitorii și producătorii de energie termică și bugetul statului.

Demersul este desigur umanitar: multe familii nevoiașe, confruntate cu privațiuni de tot felul, care nu și-au plătit până la 31 martie 2000 cheltuielile de întreținere, vor fi iertate de aceste datorii cu condiția să-și achite la zi facturile curente și pe toată perioada iernii care urmează.

Mulți văd în aceasta și un gest electoral, ceea ce nu este exclus dacă avem în vedere întârzierea cu care se abordează problema căldurii și chiar bâlbâiala cu care se concep normele de aplicare.

Avem însă și o dimensiune practică a problemei, o altă ipostază de fapt, în care trebuie să indentificăm efectele măsurilor preconizate asupra termoficării, în ansamblu, în această iarnă. Factorii responsabili cu acest serviciu la noi, în Arad, își pun o serie de întrebări și formulează unele incertitudini care vizează tocmai aceste aspecte: dacă la sfârșitul iernii trecute se înregistrau restanțe la plata facturilor la unele familii, aceleași familii vor fi restanțiere și în prezent pentru a se putea începe procesul de compensări? Dacă răspunsul este afirmativ, suma facturilor neîncasate este cu siguranță mică, pentru că prea puțini au putut rămâne opt luni datornici la termoficare fără a fi debranșați. Dacă și această ipoteză se confirmă, se vor rebranșa ei pentru a-și plăti la zi restanțele acumulate peste vară, pentru ca apoi să se angajeze la plata cheltuielilor la întreținere așa cum se cere în normele preconizate? Greu de spus și asta.

Este însă cert că în maldărul de datorii către producătorul de energie, valoarea compensată va fi nesemnificativă. „Greutate" va avea în continuare nivelul tarifului gigacaloriei, care a crescut dublu față de indicele general al prețurilor și care este tot mai greu de suportat chiar de către familiile cu venituri mai mari. Va conta de asemenea, posibilitatea asigurării de către primărie a subvențiilor pentru acoperirea diferențelor de preț față de nivelul de referință stabilit pe țară. Vor fi importante totodată și ajutoarele bănești suplimentare care se anunță că se vor aloca din bugetul statului și care până acum se pretindea să fie asigurate tot pe plan local.

Va trebui, în cea din urmă ipostază, luat în calcul și efectul psihologic al anulării datoriilor asupra plăților curente și cele viitoare. Va veni și un 31 martie 2001 cu aceleași fapte de caritate? La această întrebare va trebui să răspundă desigur Guvernul viitor. Dar mai ales să găsească soluții, altfel poate apare și ipostaza finală. Sau cea a finalului...

D. NICA

Dacã lucrãrile se mențin în grafic

HALA DIN PIAȚA CATEDRALEI POATE FI FUNCȚIONALÃ LUNA VIITOARE

Lucrările din Piața Catedralei se află într-un stadiu final. „Hala nouă va avea o suprafață de 650 de metri pătrați și va fi destinată comercializării produselor lactate și de carmangerie," a precizat Corneliu Matica, de la TOP Arad.

Incinta va avea toate dotările necesare pentru desfășurarea în condiții civilizate a acestui gen de comerț. Hala va fi pavată cu gresie, atât din considerente estetice, dar în special pentru a asigura o întreținere și curățire facilă, pentru respectarea întocmai a normelor igienico-sanitare. Dacă evoluția lucrărilor rămâne în grafic, în cursul lunii decembrie această nouă piață închisă poate fi funcțională.

G. C.

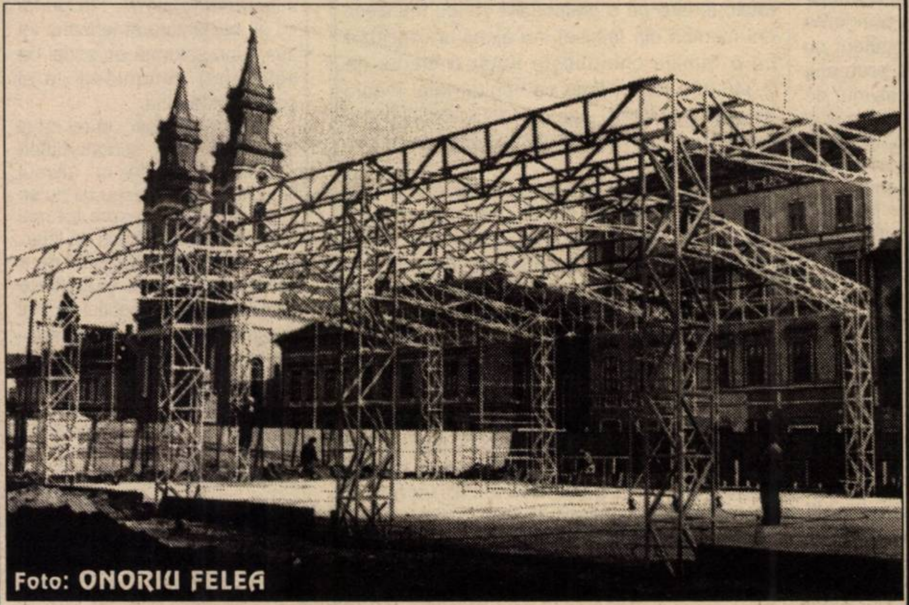

Foto: ONORIU FELEA

Ca în Occident

ȘCOALA DIN BÂRZAVA ARE UN AUTOBUS PENTRU ELEVII SÃI

Pentru elevii din satele Căpruța, Dumbrăvița și Groșii Noi care frecventează Școala generală din Bârzava, transportul la școală a fost până nu de mult un adevărat coșmar. Călătorind cu autobuzul care face acest traseu ei trebuie să se scoale cu noaptea în cap, iar la înapoiere ajungeau acasă tot noaptea. Mai aveau ei, oare, timp să învețe și să-și facă temele de acasă? se întreba directorul școlii, prof. Petru Leric. El a reușit să obțină de la Inspectoratul Școlar General Județean un autobuz provenit din ajutoarele străine, pe care îl administrează personal. Se efectuează două curse, dimineața și după-amiază, pe traseul mai sus menționat (64 km) transportând 50 de elevi.

„Întrucât mașina este o marcă străină, avem probleme cu piesele de schimb, ne spune domnul director. Primăria contribuie cu subvenții, însă are pretenția să folosească și ea mașina, mai ales pentru transportul echipei de fotbal. Autobuzul este destul de uzat și eu nu pot fi de acord" a menționat prof. Petru Leric.

IOAN CORNEL LERIC

DEZBATERE LA C.C.I.A.

Cu ocazia adunării trimestriale a secțiunii Comerț-Import-Export, CCIA organizează marți, 21 noiembrie a. c., ora 11, o dezbatere pe tema „Reglementări privind afișajul publicitar". Din partea administrației locale participă viceprimarul Emanoil Voicu.

Întrucât orice firmă își face, într-un fel sau altul, publicitate și pentru că regulile stabilite de administrația locală referitoare la afișajul publicitar trebuie cunoscute, dezbaterea se anunță interesantă.

D. S.

Ziarul „ADEVĂRUL" utilizează informații transmise de agențiile de presă MEDIAFAX și ROMPRES.

GUVERNUL VREA SÃ AJUTE FAMILIILE SÃRACE

☛ Datoriile acestora la întreținere vor fi parțial anulate

Familiile cu venituri reduse vor beneficia de anularea parțială a datoriilor la plata întreținerii înregistrate la 31 martie 2000. După întâlnirea de săptămâna trecută cu prefecții și președinții consiliilor județene, Guvernul a propus ca doar datoriile față de furnizorii de energie termică înregistrate la 31 martie, ale familiilor cu venitul mediu pe membru de familie mai mic de 1,5 milioane lei, să fie anulate diferențiat, în funcție de plata de către aceste familii a facturilor din perioada aprilie - octombrie 2000.

După încă o analiză, Guvernul a stabilit că măsura va viza ștergerea datoriilor și pentru celelate utilități în plata întreținerii, nu doar pentru energia termică. Decizia finală va fi luată mâine, pentru că se așteaptă ca Ministerul Muncii și cel al Finanțelor să elaboreze două acte normative care să reglementeze mecansimul de compensare.

E vorba practic de o **compensare**, în sensul că furnizorilor li se reduc debitele față de bugetul de stat cu valoarea echivalentă a banilor pe care aceștia îi au de încasat de la familiile ce corespund criteriilor fixate de Guvern (cât este venitul mediu pe fiecare membru de familie și în ce măsură și-a achitat familia respectivă facturile pe perioada aprilie-octombrie 2000).

Familiile ce vor fi ajutate trebuie să se angajeze că își vor plăti integral facturile la energia termică în perioada noiembrie 2000-martie 2001.

Dacă în alte orașe din țară s-a ajuns la situația tragică în care populația - din cauza datoriilor - nu mai are încălzire și apă caldă, la Arad lucrurile nu stau chiar așa de rău. După cum ne spunea Ioan Crișan, director adjunct la Arterm, „în general arădeanul e bun-platnic. Sigur, există familii care au datorii către noi, dar destul de puține."

Cele mai mari datorii către Arterm le au agenții economici, nu populația. La 31 martie 2000, arădenii datorau Artermului 21,1 miliarde. Atât era valoarea facturilor emise către populație și neîncasate, ne-a informat șefa Serviciului abonați, Rodica Dobra. Această sumă s-a redus în următoarele luni, o parte din datorii fiind recuperată.

Bani au de recuperat și alți furnizori arădeni de utilități: RAAC, Salubritatea. Datornicii sunt acele familii care la 31 martie erau restanțiere la plata întreținerii (unde sunt incluse apa rece, canalizarea, gunoiul).

Problema e că, din totalul datornicilor, nu se poate încă spune câte familii arădene se încadrează în criteriile stabilite de Guvern. Mai precis câte familii vor beneficia de măsura propusă de Executiv. Determinarea acestor familii se va face pe baza responsabilității personale, prin declarații pe propria răspundere. Astfel că nu se poate ști, deocamdată, cât anume din totalul sumei, pe care Arterm, RAAC și Salubritatea o au de recuperat, va fi acoperită de stat, prin compensarea amintită mai sus.

GERLINDE KNAP

elite cafe
SĂRBĂTORI FERICITE PE VIAȚĂ!
90.000$
pentru 30 de ani
PLUS 30.003 ALTE PREMII
3 premii SĂRBĂTORI FERICITE PE UN AN

Participă și tu la Concursul Elite. Tot ce ai de făcut este:

1. Să decupezi fețele a oricare două ambalaje Elita marcate cu semnul promoției - bulina galbenă.
2. Să le trimiți pe adresa CP 6, OP 6, București, până la 23 decembrie 2000, împreună cu răspunsul la întrebarea: **"Care este numele promoției Elite din acest an?"**

La Marea Tragere la sorți din 28 și 29 decembrie 2000 poți câștiga:
- Marele premiu **"Sărbători Fericite pe Viață!"**: în total **90.000$** pe o perioadă de 30 de ani pentru marile sărbători din viața ta: Paște, Crăciun și ziua ta de naștere.
- Premiul Special **"Sărbători Fericite pe un an!"**: **3.000$** timp de un an, pentru Paște, Crăciun și ziua ta de naștere.
- **10.000 de alte premii:** mini-expresoare, cafetiere și ibrice.

La cele 2 trageri la sorți intermediare din 23-24 octombrie și 20-21 noiembrie 2000 ai șansa să câștigi:
- 2 premii speciale **"Sărbători Fericite pe un an!"**: **3.000$** timp de un an, pentru Paște, Crăciun și ziua ta de naștere.
- **20.000 de alte premii:** mini expresoare, cafetiere și ibrice.

Regulamentul oficial al campaniei promoționale și alte detalii despre promoție pot fi solicitate la info-line 01-203.61.48
Dacă Marele Premiu este plătit pe loc, din suma totală se deduce dobânda conform regulamentului.

PDSR-ul RISCĂ SĂ OBȚINĂ MAJORITATEA ABSOLUTĂ

Cunoscutul analist politic ION CRISTOIU comentează în exclusivitate pentru cititorii ziarului „Adevărul“ evenimentele săptămânii.

– D-le Ion Cristoiu, săptămâna trecută Parlamentul României și-a încheiat oficial activitatea. Numai că, acest mandat legislativ nu s-a încheiat oricum, ci cu două hotărâri spectaculoase. Prima: Legea caselor naționalizate a căzut cu brio...

– Din punctul meu de vedere, cred că amânarea aprobării Legilor proprietății pentru legislativul viitor este o măsură cât se poate de normală.

Afirm acest lucru din mai multe considerente. În primul rând, în ceea ce privește aplicarea acestei legi, compromisul făcut între PDSR și PNȚCD era destul de fragil. În al doilea rând, efectele restituirilor imobiliare provocau complicații sociale care nu puteau face obiectul perioadei de campanie electorală. Cu alte cuvinte, astfel de măsuri legislative nu se pot lua nici „în fuga calului“ și nici cu o săptămână înaintea predării puterii. Asta, cu toate că în ultima vreme, premierul Isărescu se grăbește să pună în aplicare Legea Lupu, atentând grav la viitorul pădurilor țării...

– Tot în această săptămână s-a pus lacăt și pe ușa FPS-ului...

– Iată o măsură cât se poate de corectă. S-a oprit jaful de până acum și s-a pus la scut ceea ce-a mai rămas din patrimoniul național... Dacă nu s-ar fi luat această măsură, n-ar fi fost exclus să ne trezim în această perioadă cu fel de fel de privatizări nocturne, făcute cu iuțeală de mână și nebăgare de seamă. De fapt, ca o sfidare a tot ceea ce înseamnă lege și bun-simț, Radu Sîrbu a declarat că nu se va supune hotărârii Parlamentului...

– Credeți că până la alegeri se mai pot întâmpla răsturnări spectaculoase pe eșichierul politic românesc?

– Cred că nu se va mai petrece nimic spectaculos... PDSR-ul și Ion Iliescu vor câștiga alegerile detașat, existând chiar primejdia ca PDSR-ul să dețină majoritatea absolută.

– Primejdie pentru cine?

– Pentru PDSR. Acest partid riscă să preia de unul singur o țară aflată într-o situație catastrofală. Oricât de bine ar fi pregătiți ca să păreia puterea, pedeseriștii vor trebui să urnească această căruță (așa numita România) din mocirla în care se găsește.

– N-ar fi exclus să se ortăcească...

– Așa cred și eu. Din câte îmi dau seama până acum, cred că PDSR se va alia cu PNL-ul...

– Nu cu UDMR-ul?

– Cu UDMR-ul se va cădea la un compromis în legătură cu problemele minorității maghiare, dar cred că alianța politică se va face cu liberalii.

– O ultimă întrebare: se zvonește că europenii vor ridica vizele pentru români, pe o perioadă de probă...

– Cred că este mai mult o agitație electorală și mai puțin un adevăr. Comisia Europeană a făcut doar o propunere în acest sens, dar această propunere va trebui să fie și votată. Din nefericire, Occidentul are o mare suspiciune în ceea ce ne privește, mai ales din cauza unei anumite etnii...

Dacă am intra într-o perioadă de probă, mi-e teamă că ne vom face de râsul continentului și rezoluția finală va fi cât se poate de negativă pentru noi.

DORU SINACI

„ASIGURAREA SOCIALĂ ESTE OBLIGATORIE”

Interviu cu d-na MĂRIOARA GOZMAN, director adjunct la Direcția Muncii Arad

Persoanele în vârstă de peste 18 ani, trebuie să depună la D.G.M.P.S. Arad o declarație de asigurări dacă realizează venituri din următoarele activități: 1. asociat unic, asociați, comanditori și acționari; 2. administratori sau manageri care au încheiat contract de adiministrare sau management; 3. membrii asociațiilor familiale; 4. persoane autorizate să desfășoare activități independente; 5. persoane care desfășoară activități exclusiv pe bază de convenție.

– D-na Gozman, este obligatorie asigurarea socială?

– Obligativitatea asigurării sociale intervine în situația în care categoriile de persoane enumerate mai sus realizează un venit lunar de cel puțin 1/4 din salariul mediu brut pe economie care a stat la baza fundamentării bugetului de asigurări de stat pentru anul 2000, adică un venit mai mare sau egal cu 674.625 de lei.

În termen de 30 de zile de la ivirea situației, trebuie depusă la Direcția Muncii Arad, declarația de asigurare prin care persoana se obligă să contribuie la bugetul asigurărilor sociale de stat după cum urmează: 30% din venit - contribuția de asigurări sociale; 5% din venit - contribuția pentru pensia suplimentară. Odată plătită asigurarea persoana beneficiază de toate drepturile, cele mai importante fiind pensiile de toate felurile.

– Care sunt modalitățile de plată?

– Modalitățile de plată sunt prin virament, cu ordin de plată, prin mandat poștal sau la casieria D.G.M.P.S. Arad. În toate cazurile se va preciza codul numeric personal din buletinul de identitate. Contribuțiile trebuie făcute până la sfârșitul lunii pentru care se efectuează.

– Aveți conturi deschise, pentru că vorbeați și de plata prin virament.

– Conturile D.G.M.P.S. Arad, deschise la Trezoreria Arad sunt: 220904013519909 - pentru CAS și 220904043519909 - pentru pensia suplimentară.

– Ce se întâmplă dacă nu se depune declarația de asigurare.

– Nedepunerea declarației de asigurare constituie contravenție și potrivit O.U.G. 41/2000 se sancționează cu o amendă cuprinsă între unu și trei milioane de lei.

– Sunt multe persoane care sunt pasibile de sancțiune?

– Sunt mii de astfel de persoane, în special cele care lucrează exclusiv pe bază de convenție. Acestea, deși realizează un venit egal sau mai mare de 674.625 de lei nu depun convenția și implicit nu-și plătesc asigurarea.

În general, în momentul în care D.G.M.P.S. Arad primește informațiile privind convențiile încheiate, termenul de depunere al declarației este depășit și astfel se ajunge în situația în care trebuie calculate majorări de întârziere care, pentru CAS sunt de 15% din suma datorată pentru fiecare lună de întârziere.

– Ce-i de făcut?

– Sugerăm persoanelor în cauză ca în momentul în care se prezintă la Inspectoratul Teritorial de muncă să înregistreze convenția, să depună și la D.G.M.P.S. declarația de asigurare. Același lucru este valabil și pentru persoanele care aveau încheiate contracte de asigurare înainte de mai 2000 și nu au depus declarațiile de asigurare.

– D-na Gozman în încheiere, vă rugăm să prezentați programul de lucru cu publicul.

– Programul de relații cu publicul al D.G.M.P.S. Arad, instituție situată pe strada Ghe. Lazăr nr. 20, este în zilele de luni, până joi între orele 8,00-11,30.

A consemnat
NICOLAE OPREAN

Cosmorom prin oficiile Romtelecom*!
Între 15 noiembrie și 31 decembrie !
Romtelecom oferă abonament Cosmorom împreună cu unul din următoarele tipuri de telefoane ...

...plus trei luni de abonament gratuit.

COSMOROM
ERICSSON
COSMOROM
NOKIA
COSMOROM

1$* Alcatel One Touch Max
19$* Ericsson T10S
59$* Nokia 6150

* Numai prin oficiile Romtelecom dedicate!
Prețurile nu includ TVA.
Oferta este limitată!

cosmorom GSM prin oficiile ROMTELECOM

Informații la oficiile comerciale Romtelecom

„EU NU MÃ CENZUREZ“

ne spune FLORIN PIERSIC

– Cum reușiți să fascinați atât de mult publicul?

– Întrebarea ta este târzie. Pentru că eu, stimați cititori, nu încerc să fac nimic ca să atrag publicul; omul e născut într-un anume fel, eu sunt născut probabil în felul ăsta: mă manifest natural, reacționez natural, spun ce simt, ce-mi vine, nu mă cenzurez, nu caut să vorbesc în cuvinte pompoase și prețioase. Vorbesc așa cum vorbește orice om din țara românească. Și probabil că un anume fel de-a fi, de-al meu, un feeling, așa cum spun americanii, atrage publicul...

– Așa erați și pe vremea studenției?

– Stai să-ți spun. Așa îmi spunea și profesoara mea: atunci când spui tu lucruri mai puțin potrivite, adică mai vulgărele, parcă nu au atâta duritate pentru că tu le îmbraci într-un fel de a vorbi foarte cald și prietenos. Poate că ăsta ar fi secretul. Vreau să-ți spun ceva, cu asta te naști. Eu am făcut meseria asta... Ai uitat să mă întrebi de ce sunt aici.

– Știu de ce sunteți aici, dar dacă vreți, vă întreb.

– Vreau să-ți spun că nu sunt în nici un partid. Nu fac parte nici din PDSR, nici din PRM. Eu sunt un om al poporului, eu socotesc că în această nebunie eu nu sunt decât un actor care trebuie să fie al întregului public, nu al unui fragment din public. Eu sunt al tuturor.

– Ați mai participat și la spectacolele altor partide?

– Nu, nu, eu nu merg, am venit numai aici.

– Vă leagă ceva special, o amintire, din Arad?

– Amintirile din Arad... eu aici am jucat, de pildă „Heidelbergul de altădată“, o piesă extraordinară cu care am avut mare succes. Aici am fost în turnee, la rude, am aici o verișoară de-a mamei mele. Am prieteni foarte mulți aici; de aici, am plecat cu fel de fel de autobuse în fel de fel de excursii. Dar cel mai important e că de fiecare dată când am avut un turneu prin țară, Aradul a fost important. Tu erai foarte mititică, iar eu eram la Casa de Cultură, mare figură.

– Pe când, o nouă emisiune pe micile ecrane?

– O să încep o emisiune, care se va numi „Piersicile lui Florin“. Va fi pe TVR 1, la Tele 7 abc. Și acum, mă mai joc în dragoste, flirtez și cu Antena 1, să vedem ce iese.

– Mulțumesc.

MONICA ARDELEAN
Foto: **MARCEL CANCIU**

„ÎNCERC SÃ BUCUR OAMENII CARE MÃ ASCULTÃ“

afirmã SOFIA VICOVEANCA

– Cum vă simțiți în Arad?

– Credeți că are vreo importanță cum mă simt eu? Eu am fost invitată și trebuie să încerc să bucur oamenii care vin să ne asculte. Dacă oamenii se simt bine, automat și eu mă simt bine. Și cred că am reușit să transmit fiorul. Am mai fost în Arad de foarte multe ori, nu ați fost pe lume când eu am venit să cânt aici.

– Pregătiți ceva nou pentru admiratorii dumneavoastră?

– Cântece, ceea ce am pregătit de-o viață.

– Ceva special de Crăciun, de Revelion?

– Nu, nu, fiindcă timpul este foarte scurt, programul este foarte încărcat. Aș minți să spun că da. În perioada asta voi avea un spectacol la Tel Aviv, ceea ce mă bucură foarte mult. Nu am fost în Israel dar sper să ajung la Sfântul Mormânt. Nu știu, cu toate evenimentele de acolo, dar dacă vrea Dumnezeu, în câteva ore se liniștesc apele.

– Vă vom vedea pe micile ecrane în noaptea de Revelion?

– Încă nu am fost invitată și din câte știu nu s-au început încă filmările. Deocamdată fac concerte pe campanie electorală.

M. ARDELEAN
Foto: **ONORIU FELEA**

Note de lecturã

MARȚIAN IOVAN - „PRELEGERI DE FILOSOFIE A DREPTULUI”

Ultima carte a universitarului arădean vine să confirme două fapte semnificative pentru viața academică a municipiului nostru: menținerea prestigiului deja încetățenit al Editurii „Vasile Goldiș" University Press de a publica rezultatele notabile ale activității didactice și de cercetare ale dascălilor Universității de Vest „Vasile Goldiș" Arad, respectiv, capacitatea și erudiția prof. univ. dr. Marțian IOVAN în abordarea unui domeniu atât de vast și complex care este cel al filosofiei dreptului. Deși, cu modestia-i cunoscută, autorul ne previne permanent că „în filosofie, în general, sunt mai importante, adesea, întrebările, problematizările și nu răspunsurile", consider că ultima carte a sa, „Prelegeri de filosofie a dreptului" - lucrare ce-și asumă ținte didactice - reușește să dea o serie de răspunsuri consistente vizând aria problematică contemporană și marile interogații focalizate asupra condiției științelor juridice în societate. Observația primă și de principiu ce consider că trebuie făcută pe marginea acestui real tratat, este că din toate paginile sale transpare un îndemn major pe care omul de la catedră îl adresează studenților ce aspiră la o carieră juridică: într-o lume atât de bulversată așa cum este societatea românească azi, principala sarcină a viitorilor juriști este reabilitarea ideii de Justiție în ochii și în mintea cetățenilor onești ai acestei țări. Un viitor jurist trebuie să fie și un autentic om de cultură. Un autentic om de cultură nu se poate dispensa de o viziune filosofică asupra lumii și societății. Nevoia de filosofie este aici incontestabilă. Acesta este mesajul major al cărții.

La acest moment al discuției consider, de pe platforma logicianului, că se profilează pericolul unui oarecare **reducționism** în reflecțiile filosofice asupra dreptului: este adevărat, în prelungirea ideilor lui H. Kelsen, că „justiția se derulează sub cupola postulatelor morale", dar, mai ales azi, într-o lume profund marcată de revoluția informatică și tendința spre globalizare, nu mai poate fi acceptată atât de categoric ideea că „în mod firesc filosofia dreptului se constituie ca o ramură a eticii de la care ar trebui să-și împrumute reperele axiologice și metodele principale de explorare a propriului domeniu". Reflectând filosofic asupra dreptului, se constată că întreaga sa istorie a fost o luptă de emancipare de sub tutela doctrinelor morale.

Universitarul arădean explică convingător și documentat principalele surse de alimentare ale unei filosofii sistematice și cuprinzătoare a dreptului: ontologia juridică, gnoseologia juridică, axiologia juridică, praxiologia juridică, metodologia juridică și deontologia juridică. Pe această bază se conturează: sfera filosofiei dreptului.

După o trecere în revistă, foarte bine sistematizată didactico-metodologic, a evoluției gândirii și filosofiei asupra dreptului și statutului, M. Iovan abordează interogațiile și problematica atât de acută ale schimbării și modernizării sistemelor de drept, cu reverberații semnificative pentru lumea românească actuală. Nu pot să nu remarc aici observația pătrunzătoare și critică a universitarului arădean, care, evidențiind starea jalnică a societății românești contemporane, arată că principala cauză a acesteia este „un hiatus, o falie între voința majorității cetățenilor, așteptările, aspirațiile acestora, pe de o parte, și funcționarea corectă a instituțiilor politico-juridice, pe de altă parte".

Cartea prof. univ. dr. Marțian IOVAN rămâne o contribuție notabilă la cercetările românești din sfera filosofiei dreptului, îmbogățește strălucit viața intelectuală arădeană, se dovedește, incontestabil, o sursă importantă de informare și formare a studenților la drept și se recomandă a fi o lectură deosebit de utilă oricărui cititor care dorește cu adevărat să se îmbogățească intelectual și sufletește.

Prof. dr. ALEXANDRU V. MUREȘAN

SHAKESPEARE LA PÃTRAT

În lipsa directorului Ion Văran - spectator pentru o săptămână la Festivalul Național de Teatru de la București - actorii Teatrului de Stat Arad nu trag chiulul. Au început foarte serios repetițiile la Cum vă place de W. Shakespeare, urmând ca în curând să se lucreze la al doilea Shakespeare din actuala stagiune - Îmblânzirea scorpiei. Un program repertorial deloc lejer, început și, sperăm, dus la bun sfârșit, de regizori cu diplomă, două proiecte în care sunt implicați aproape toți actorii teatrului. Zilele trecute, i-am surprins pe actori în plin lucru, deocamdată la masa de lectură.

„Noi suntem doi actori shakespearieni”

Și-a dat seama **Zoltan Lovas**, dat fiind că a fost partenerul **Aurei Călărașu** doar în piesele lui Shakespeare montate la Arad - în **„Doi tineri din Verona"**, în **„Măsură pentru măsură"** și, acum, în **„Cum vă place"** - în care Zoltan Lovas va fi Orlando iar Aura Călărașu - Rosalinda.

Zoltan Lovas

După succesul cu **„Apropo, ați chemat pompierii?"** (prezentat la Festivalul „Altfest" de la Bistrița, la Festivalul de monodramă de la Timișoara și - în curând - la Novi-Sad), dar și după eșecul de la Lipova cu același spectacol - **„Erau vreo 200 de elevi de liceu care aveau impresia că eu am o problemă când tot întrebam cât e ceasul. Ei așteptau să înceapă spectacolul"**, Zoltan Lovas revine la sediu pentru un Orlando - „băiat bun" pe care l-a antipatizat la început. Acum, însă, mărturisește că **„Am ajuns să mă îndrăgostesc de personajul ăsta. Eu altfel nu pot să joc."**

Partenera sa shakespeariană, **Aura Călărașu,** a fost mai reținută în comentarii pe marginea rolului de Rosalindă. Cert este că revenirea ei la Arad (după concediul postnatal) ne bucură, că și ea se bucură să lucreze din nou cu regizorul Ion Mircioaga, pe care îl cunoaște de la 18 ani, cu care a colaborat aici la spectacolul **„Zăpezile de altădată."**

„Să transform telespectatorii într-un spectator”

Bogdan Costea a mai lucrat cu Ion Mircioaga în 1994, la „Fântâna Trevi". Personajul din **„Cum vă place"** - Silvius este, însă, **„o noutate pentru mine, pentru că e un rol de compoziție. Nu m-am mai întâlnit cu asemenea roluri până acum, e dificil, dar sper să fac o treabă bună."**

Mariana Dănilă (Audrey), **Dorina Darie-Peter** (Phoebe) și **Ioan Peter** (Tocilă) sunt la prima întâlnire pe scenă cu regizorul și încă nu au discutat în tête-à-tête rolul; dar cel puțin Dorina Darie e **„curioasă foc"**, știind că **„Mircioaga are un mod foarte special de a lucra cu actorii"**. Ioan Peter nu e la primul bufon; despre Tocilă ne-a spus că - **„Nu știu cum voi reuși eu să fiu nebun într-o lume normală sau normal într-o lume «nebună», așa cum încearcă televiziunea și teletrecătorii să ne-o reprezinte. Problema mea în această piesă este, deci, cum să transform telespectatorii într-un spectator al unui nebun în teatru."**

Spre codrul Ardenilor

Regizorul **Ion Mircioaga** a revenit acum să lucreze la TSA, după o absență de șase ani. În stagiunea trecută a montat **„Romeo și Julieta"** la Teatrul „Maria Filotti" din Brăila, acum din nou Shakespeare, la Arad. Cum se face că...? **„Studiul pe care l-am început cu «Romeo și Julieta» am posibilitatea de a-l continua acum. De altfel, contactul cu cel mai mare dramaturg al lumii (sună oribil, dar așa e), cu universul său fabulos, mă bucură oricând."**

Intențiile regizorale legate de **„Cum vă place"** sunt fermecătoare și sperăm că actorii îl vor urma pe Ion Mircioaga în demersul său. L-am întrebat... cum va face **„Cum vă place"**. **„Sunt, în viziunea mea, două spații distincte în piesă. Există un univers aberant, citadin, apropiat de contemporaneitate în care norme absurde inhibă dorința oamenilor de a evolua. La un moment dat se întâmplă accidente (evenimente neprevăzute) în viețile oamenilor și atunci ei sunt obligați să își schimbe cursul existenței. Pădurea în care pleacă Rosalinda, Celia, Tocilă, Adam, Orlando e o pădure în care apar leoaice, șerpi, în care oamenii învață să trăiască altfel, în care sentimente care nu s-au putut exprima în oraș pot fi exprimate și dezvoltate. E un spațiu magic."**

Ioan Peter

La acest proiect, regizorul Mircioaga va colabora cu **„o echipă care îmi dă foarte mare încredere."** Este vorba despre coregraful Hugo Wolf, tânărul scenograf Mihai Păcurar și compozitorul Attila Szabo. Muzica și mișcarea vor avea o pondere grea în spectacol, pentru că - după cum explică regizorul - **„Evoluând, oamenii se îmbogățesc nu doar interior, ci și la nivelul posibilităților de exprimare. Limbajul articulat se completează cu cel al corpului și al cântecului."**

CĂTĂLINA LATU
Foto: **ONORIU FELEA**

Ion Mircioaga

FOTBAL - DIVIZIA C

Noiembrie... ultimul bal

WEST PETROM ARAD - MINERUL SĂRMĂŞAG 4-2 (2-0)

Pecica. Stadion „West Petrom", spectatori aproximativ 100, teren bun, timp frumos. Şuturi la poartă: 11-8, pe spaţiul porţii: 7-5, cornere: 4-6. **Au marcat:** Varga (min. 9), Copăceanu (min. 22, 49), Bene (min. 63) respectiv Gorgan (min. 58) şi Tăut (min. 61).

West Petrom: Grozav (min. 53 Trifoi) - Lacsan (min. 63 Ardelean), Bene, Sighete - Maghici, Madoş, Varga, Sârbu, Munteanu - Giura, Copăceanu. **Antrenor:** Ionuţ Popa. **Minerul:** Ţăranu - [illegible] Oprea, Socaciu, Szoke, [illegible] (min. 46 - Gheţi) - Meleg, [illegible], Tăut - Boitor (min. 72 Crişan), Beldean (min. 46 Gorgan). **Antrenor:** Marin Paşca.

Arbitri: Gal Gyözö (Odorheiu Secuiesc) - Tibor Kovacs (Gheorghieni) - Laszlo Kecseti (Porumbeni).

Observator FRF: Ioan Bungău (Timişoara).

De ce „Noiembrie ... ultimul bal"? Pentru că a fost ultima apariţie pe propriul teren a „petroliştilor" în acest sezon şi, mai mult, ei au câştigat în ritm de „bal", dând impresia că se distrează pe teren, mai ales în prima parte a întâlnirii.

Începutul jocului a fost cât se poate de favorabil pentru gazde, primele două şuturi pe spaţiul porţii însemnând şi primele două goluri, aproape identice, Varga respectiv Copăceanu înscriind din interiorul suprafeţei de 16 m în urma unor pătrunderi pe partea stângă finalizate cu şuturi la „colţul lung". Apoi o lovitură liberă indirectă irosită de la 9 m de Varga în minutul 33 şi un şut puţin peste transversală a lui Sârbu în minutul 37 au mai fost singurele faze demne de consemnat ale acestei reprize. Trebuie să spunem că oaspeţii nu au expediat în primele 45 de minute nici un şut spre poarta lui Mişu Grozav.

Partea a doua a fost mult mai animată, West Petromul mărindu-şi avantajul în minutul 49 prin acelaşi Copăceanu în urma unei interceptii a lui Giura, pentru ca tot Copăceanu să trimită mingea în bară în minutul 52. Oaspeţii relansează rapid jocul prin două goluri de senzaţie înscrise de Gorgan (min. 58) respectiv Tăut (min. 61), spre ghinionul nou introdusului portar Trifoi. În minutul 63, Bene închide tabela la 4-2 în urma unei lovituri indirecte din 6-le advers, dictate la un „joc periculos" asupra lui Giura, pentru ca în min. 69 fundaşul oaspete Socaciu să trimită cu capul milimetric pe lângă poarta propriului portar. În ultimele 20 de minute arădenii nu mai forţează şi oaspeţii profită, avantajul fiind de partea tânărului portar Trifoi, care se remarcă în 3-4 rânduri.

Prin această victorie, echipa antrenată de Ionuţ Popa „prinde" podiumul şi priveşte cu mare încredere ultimul joc al turului, pe care-l vor disputa la Şomcuta Mare unde, e rost de trei puncte.

LUCIAN DĂNILĂ

HOŢIA DE LA ZALĂU, POVESTITĂ DE GIGI BORUGĂ

● FC Telecom egalată în minutul 90, din penalty!

Când am aflat că echipa „telefonistă" a cucerit un punct la Zalău, sincer, ne-am bucurat foarte mult. Dar ni s-a făcut „pielea găină", auzind povestea antrenorului Gigi Borugă, despre hoţia de la Zalău.

„De când sunt în fotbal aşa jaf la drumul mare nu am văzut. În minutul 30, lui Petruţ i-au rupt piciorul şi nici fault nu a dat. După ce Rus a deschis scorul, de vreo 20 de ori ne-au oprit tuşierii pe motiv de ofsaid de râdeau şi spectatorii din tribune. Au scăpat singuri Rus şi Militaru, au fost faultaţi în postură de ultimi apărători, dar nu s-a acordat nimic. În ultimul minut am cerut schimbare, dar arbitrul din Blaj nu a fost de-acord cu ea. Apoi Szillyer a fost tras de tricou în apropierea careului nostru, atacantul advers s-a aruncat peste el şi s-a arătat penalty. Atunci nu am mai rezistat, am intrat în teren şi arbitrul a arătat trei minute. Când mai erau 20 de secunde am ieşit şi s-a executat penalty-ul, 1-1. Pentru că Sabou şi Ardelean au refuzat să reia jocul au fost eliminaţi. Aşa hoţie nu am mai văzut pe un teren de fotbal. Vom depune un memoriu la Federaţie. Este al nu ştiu câtelea meci când primim penalty împotriva noastră în minutul 90" - ne-a spus cu amărăciune în glas tehnicianul „telefonist".

Iată echipa care a câştigat, totuşi, un punct, în condiţii speciale: Vlădoi - Szell, Barna, Grad, Sabou - Rus, Szillyer, Volocaru, Militaru - Mitu, Petruţ. **Au mai jucat:** Toma şi Ardelean.

DANIEL SCRIDON
Foto: ŞT. MATYAŞ

Remiză albă obţinută de „astrali"

Rezultatul final de 0-0 cu care s-a încheiat partida dintre Minerul Ocna Dej şi ACU Astra Trinity Arad a fost considerat drept unul slab de tehnicianul Marcel Coraş, în perspectiva planurilor formaţiei „astrale". **„Am întâlnit un adversar disperat, cu - 4 „la adevăr", de care nu am putut trece. Pe final, Corsenti şi Folea au irosit ocazii imense de gol, dar, una peste alta, rezultatul final îl consider unul echitabil"** ne-a declarat telefonic antrenorul Astrei, Marcel Coraş.

Iată-i pe cei care au pus umărul pentru ca, nou promovata - A.C.U. Astra Trinity să ajungă la +4 în dreptul adevărului: Rusu- Chirilă, Zamă, Varga - C. Vizitiu, Schmidt, Bogojel, Bâgu - Folea, Plisca, Pavel. **Au mai jucat:** Marian, Corsenti şi Hărdălău.

D. SCRIDON

Rezultatele etapei a XIV-a:

West Petrom Arad - Minerul Sărmăşag 4-2; Oţelul Ştei - Someşul Satu Mare 2-0; Lăpuşul Tg. Lăpuş - „U" Cluj Napoca 0-1; **Armătura Zalău - FC Telecom Arad 1-1**; Şoimii Satu Mare - Crişul Aleşd 2-2; **Minerul Ocna Dej - A.C.U. Astra Trinity Arad 0-0**; Oaşul Negreşti Oaş - Progresul Şomcuta Mare 2-2. Echipa Unirea Dej a stat.

Clasament

1. „U" Cluj	13	11	1	1	33-6	34	(+13)
2. F.C. Telecom	**13**	**8**	**3**	**2**	**36-16**	**27**	**(+9)**
3. West Petrom	**13**	**7**	**3**	**3**	**27-21**	**24**	**(+3)**
4. A.C.U. Astra	**13**	**7**	**1**	**5**	**26-17**	**22**	**(+4)**
5. Oaşul Negreşti	13	7	1	5	22-21	22	(-2)
6. Min. Sărmăşag	14	5	3	6	20-21	18	(0)
7. Unirea Dej	13	4	5	4	19-11	17	(-1)
8. Tg. Lăpuş	13	4	4	5	20-24	16	(-5)
9. Armătura Zalău	13	5	1	7	15-20	16	(-2)
10. Oţelul Ştei	13	4	3	6	15-21	15	(-3)
11. Someşul S. Mare	13	5	0	8	11-19	15	(0)
12. Ocna Dej	13	4	3	6	12-21	15	(-6)
13. Şomcuta Mare	13	4	3	6	12-25	15	(-3)
14. Şoimii S. Mare	13	3	2	8	11-27	11	(-13)
15. Crişul Aleşd	13	2	3	8	15-24	9	(-12)

* Phoenix Baia Mare s-a retras din campionat

Etapa viitoare (duminică, 26 noiembrie): Progresul Şomcuta Mare - West Petrom Arad; Unirea Dej - Oţelul Ştei; Someşul Satu Mare - Lăpuşul Tg. Lăpuş; „U" Cluj-Napoca - Armătura Zalău; **FC Telecom Arad - Şoimii Satu Mare**; Crişul Aleşd - Minerul Ocna Dej; **A.C.U. Astra Trinity Arad - Oaşul Negreşti Oaş**. Echipa Minerul Sărmăşag - stă.

Buga se întoarce la Braşov

Preşedintele Consiliului de Administraţie al clubului Rapid Bucureşti, George Copos, a declarat, sîmbătă, că fotbalistul Mugurel Buga va fi transferat, pînă marţi, la echipa FC Braşov, transmite corespondentul MEDIAFAX.

"Îl voi lăsa pe Buga să joace la formaţia din Braşov. Discuţiile cu Ioan Nicolaie (n.r.-patronul clubului FC Braşov) sunt finalizate şi, pînă marţi, Buga va fi transferat la echipa braşoveană", a spus Copos, după terminarea partidei disputate, sîmbătă, între formaţiile Tractorul Braşov şi Politehnica Iaşi, scor 3-0, în etapa a XVI-a a Diviziei B.

Copos, care a fost însoţit de vicepreşedintele şi de directorul sportiv al clubului Rapid, Constantin Anghelache, respectiv Grigore Sichitiu, a purtat discuţii în timpul meciului cu Romeo Paşcu, directorul executiv al FC Braşov.

FOTBAL - DIVIZIA A - „URSUS"

Rezultatele etapei a XIV-a

Foresta Suceva-Rocar 4-1; Astra Ploieşti-Petrolul 0-0; Oţelul Galaţi-Ceahlăul P. Neamţ 1-1; Gloria Bistriţa-F. C. Braşov 1-0; F. C. Naţional-FCM Bacău 2-1; Steaua-Gaz Metan Mediaş 2-0; „U" Craiova-Dinamo 1-3; Rapid-F. C. Argeş 0-1.

Clasament

1. Steaua	14	9	3	2	27-16	30 (+6)
2. Petrolul	14	7	3	4	19-14	24 (+3)
3. F. C. Argeş	14	7	3	4	19-17	24 (+3)
4. „U" Craiova	14	7	3	4	16-14	24 (+3)
5. Foresta	14	6	5	3	26-22	23 (+2)
6. Dinamo	14	6	3	5	28-25	21 (+3)
7. F. C. Braşov	14	6	3	5	9-8	21 (+3)
8. Rapid	14	4	6	4	13-12	18 (-6)
9. Astra	14	5	3	6	14-14	18 (-3)
10. Gl. Bistriţa	14	5	3	6	16-19	18 (-3)
11. F. C. Naţional	14	5	2	7	20-22	17 (-4)
12. Rocar	14	5	2	7	23-28	17 (-1)
13. Oţelul	14	4	4	6	18-19	16 (-8)
14. F. C. M. Bacău	14	4	4	6	19-21	16 (-5)
15. Ceahlăul	14	3	5	6	15-23	14 (-7)
16. Gaz Metan	14	1	4	9	7-15	7 (-14)

Etapa viitoare (ultima a turului) 24-26 noiembrie

Dinamo-Astra, Rocar-„U" Craiova, Ceahlăul-Gloria, Gaz Metan-Oţelul, F. C. Braşov-Foresta, Petrolul-F. C. Naţional, FCM Bacău-Rocar, F. C. Argeş-Steaua.

FOTBAL - DIVIZIA B, SERIA A II-A

Rezultatele etapei a XVI-a

Pandurii Tg. Jiu - Jiul Petroşani 1-0; FC Baia Mare - Poli Timişoara 1-0; Extensiv Craiova - FC Bihor 3-0; UM Timişoara - FC Drobeta Turnu Severin 4-0; CSM Reşiţa - Olimpia Satu Mare 1-0; FCM Rm. Vâlcea - Apullum Alba Iulia 2-2. Jocul **Corvinul Hunedoara - FC UTA** a fost amânat pentru data de 29 noiembrie. Echipele ASA Tg. Mureş şi UFC Electrobere Craiova au stat, datorită retragerilor din campionat a formaţiilor Cetate Deva şi Inter Sibiu.

Clasament

1. FC Baia Mare	14	10	3	1	23-11	33	(+12)
2. UM Timişoara	14	9	2	3	36-14	29	(+8)
3. CSM Reşiţa	14	8	3	3	16-11	27	(+6)
4. Pandurii Tg. Jiu	14	6	4	4	18-16	22	(+1)
5. UFC Craiova	14	7	0	7	15-16	21	(-3)
6. Olimpia S. Mare	14	7	0	7	14-16	21	(+3)
7. FC UTA	**13**	**6**	**2**	**5**	**19-17**	**20**	**(+2)**
8. Poli Timişoara	14	6	1	7	16-11	19	(+1)
9. Extensiv Craiova	14	5	4	5	14-12	19	(-2)
10. FC Drobeta	14	5	3	6	20-25	18	(-6)
11. Corvinul H.	14	5	1	8	14-15	16	(-5)
12. ASA Tg. Mureş	14	4	3	7	15-23	15	(-9)
13. FC Bihor	14	3	5	6	10-14	14	(-4)
14. FCM Vâlcea	14	3	5	6	12-20	14	(-10)
15. Apullum A. Iulia	15	4	2	9	15-27	14	(-4)
16. Jiul Petroşani	14	3	4	7	12-21	13	(-11)

Etapa viitoare (ultima din tur, sâmbătă, 25 noiembrie): FC Drobeta Turnu Severin - CSM Reşiţa; Olimpia Satu Mare - ASA Tg. Mureş; **FC UTA - FCM Rm. Vâlcea**; UFC Electrobere Craiova - FC Baia Mare; Poli Timişoara - Pandurii Tg. Jiu; Jiul Petroşani - Extensiv Craiova; FC Bihor - UM Timişoara. Echipele Corvinul Hunedoara şi Apullum Alba Iulia - stau.

Fotbal internaţional

„BOMBĂ" PE STADIONUL OLIMPIC DIN MÜNCHEN

Germania - etapa a XIII-a

VFB Stuttgart - 1860 München 2-2; Bayern München - Eintracht Frankfurt 1-2; F.C. Kaiserslautern - Freiburg 0-2; F.C. Köln - Hansa Rostock 5-2; Wolfsburg - Werder Bremen 1-1; Hertha Berlin - Schalke 04 0-4; Hamburg - Bayer Leverkusen 1-3; Unterhaching - Energie Cottbus 2-1; VFL Bochum - Borusia Dortmund 1-1.

În clasament: 1. Leverkusen 25 p; 2. Schalke 04 24 p (+16); 3. Hertha Berlin 24 p (+7).

Anglia - etapa a XIV-a

Charlton - Chelsea 2-0; Derby County - Bradford 2-0; Everton - Arsenal 2-0; Middlesbrough - Leicester 0-3; Southampton - Aston Villa 2-0; Leeds United - West Ham 0-1; Manchester City - Manchester United 0-1; Newcastle United - Sunderland 1-2; Tottenham - Liverpool 2-1.

Pe primele trei locuri: 1. Manchester United 33 p; 2. Arsenal 28 p; 3. Leicester 26 p.

Franţa - etapa a XVI-a

Marseille - Metz 4-1; Monaco - Paris Saint Germain 2-0; Nantes - Troyes 4-0; Guingamp - Bastia 1-0; Lyon - Lille 0-1; Lens - Saint Etienne 0-0; Toulouse - Sedan 2-0.

În clasament: 1. Sedan 28 p; 2. Bordeaux 26 p (+8); 3. Lille 26 p (+6).

Italia - etapa a VII-a

Inter - Perugia 2-1; Lazio - Milan 1-1; Brescia - Juventus 0-0; Fiorentina - Vicenza 3-2; Verona - Roma 1-4; Napoli - Atalanta 0-0; Udinese - Reggina 3-0; Lecce - Bari 2-0. Întâlnirea Bologna - Parma s-a disputat după închiderea ediţiei.

Pe primele trei locuri: 1. Roma 18 p; Udinese 16 p; Atalanta 15 p.

Rezultatele celorlalte partide incluse în Concursul Pronosport din 19.11.2000 sunt următoarele: Ancona - Genoa 1-0; Cittadella - Treviso 2-2; Cosenza - Salernitana 1-0; Pistoiese - Pescara 1-0; Torino - Crotone 1-0; Venezia - Cagliari 2-2.

Spania - etapa a XI-a

Osasuna - Deportivo La Coruna 1-1; Villarreal - Real Madrid 0-1; Alaves - Valencia 1-1; Las Palmas - Mallorca 1-0; Oviedo - Valladolid 4-1; Rayo Vallecano - Malaga 4-2; Espanyol - Athletic Bilbao 2-1; Celta Vigo - Racing Santander 1-1; Real Sociedad - Numancia 4-1.

În clasament: 1. Valencia 21 p (+12); 2. Deportivo 21 p (+10); 3. Real Madrid 20 p.

ÎN DIVIZIA D, A.S. VLADIMIRESCU ESTE CAMPIOANĂ DE TOAMNĂ

Gloria Arad - A. S. Vladimirescu 0-1 (0-0)

Sâmbătă, 18 noiembrie, ora 11,00, stadion Gloria, teren tare și denivelat, timp frumos, spectatori 800.

***Gloria Arad:** Malec, Vidican (Pop), Maier, Butunoi, Fîșie, Crașovschi, Bîrlă, Iftimie, Băd (Horga), Oros, Vlad.*

***Vladimirescu:** Fl. Moț, Bucur, Teujde (Bodea), Aldea, Riviș, Olteanu, Ad. Moț (Bordea), Vîzoc, Șaba, Arși, Arhilie.*

***Arbitrii:** Florin Dumitru, asistat de Claudiu Tripa și Nicolae Dehelean.*

Echipa din Vladimirescu a încheiat turul campionatului pe primul loc al clasamentului, fără înfrângere, cu +19 la adevăr și doar șapte goluri primite în cincisprezece meciuri.

Jocul de sâmbătă a avut două momente decisive: primul s-a consumat în min. 2, când portarul oaspeților a fost eliminat pentru henț comis în afara careului, ca ultim apărător, iar al doilea s-a petrecut în min. 48, când apărătorul gazdelor, Crașovschi, a fost eliminat pentru fault. **În urma acestei decizii s-a marcat și unicul gol al partidei, lovitura liberă executată de Bucur fiind deviată în propria poartă de Oros.** În rest, meciul nu a abundat în faze de gol, echipele mărginindu-se la un joc suspect de liniștit la mijlocul terenului, gazdelor fiindu-le frică să tragă la poarta apărată de juniorul Bodea, într-un pulover inscripționat cu nr. 12.

Interesantă poziția adoptată de președintele Petrică, de la oaspeți, care în prima repriză a părăsit banca de rezerve, a mers în tribună, de unde l-a înjurat ca la ușa cortului pe tușierul Nicolae Dehelean, în văzul întregii conduceri a A. J. F., iar pe urmă s-a reîntors pe banca de rezerve ca și cum nu s-ar fi întâmplat nimic.

Arbitrajul „centralului" a fost pe alocuri confuz, a abuzat de cartonașe galbene, iar în prima repriză nu l-a eliminat pe arădeanul Bîrlă, care a comis henț și mai avea un cartonaș galben.

D. T. MIRCEA

Foto: ST. MATIAS

Bucuria golului în variantă A.S. Vladimirescu. Fază din meciul Gloria Arad - A.S. Vladimirescu (scor 0-1), care netezește drumul oaspeților spre Divizia C

Păulișana Păuliș - „U" Arad 0-1 (0-1)

„Derby al suferinței" duminică după-amiaza la Păuliș, între două echipe într-o „foame" prelungită de puncte. A rezultat un joc alert, cu un bun ritm, nedublat însă și de reușite tehnice sau spectaculoase. În repriza secundă nervii au cedat, cartonașele depășind cu mult numărul cornerelor. Gazdele au forțat în permanență victoria, însă neputința și neșansa au ieșit la iveală în fața „Zidului viu" gândit de antrenorul oaspeților, Cristi Păcurar.

Prima ocazie de gol a meciului o au oaspeții, Szekrenyes reluând din poziție bună peste poartă. În minutul 16, Fedorov îl împinge în careu pe Orban, penalty, execută Bulzan, însă Rus reține în doi timpi. Pe fondul dominării celor din Păuliș, cade golul oaspeților. În minutul 45, Begov centrează în fața porții, Truță greșește reluarea, mingea îi revine și a doua oară nu poate ierta: 0-1. Repriza secundă este în sens unic, spre poarta „Universității", însă nici o sclipire nu modifică scorul. Campionul ratărilor este Mircu, care din orice poziție nu reușește golul. Sunt eliminați Voica și Krafcic respectiv Fedorov și Văduva, primii pentru lovire intenționată, ceilalți pentru câte două „galbene". Nici intrarea în teren a fostului primar Edi Cucoș nu schimbă nimic, partida încheindu-se cu succesul celor care au crezut mai mult în ea.

Brigada de arbitri compusă din Dumitru Buică, Marcel Vida și Ovidiu Hațegan a condus echipele: **Păulișana:** Duc - Nițu, Krafcic, Sârbu, Ardelean, Luchian, Nicoară, Gherga, Voica, Bulzan, Orban. **Au mai evoluat:** Mircu și Cucoș. **Antrenor:** Marcel Damian.

„U" Arad: Rusu - Biro, Ciobu, Fedorov, Suciu, Miheț, Begov, Nistor, Szekrenyes, Andea, Degetar. **Au mai evoluat:** Truța, Văduva, Coman și Roman. **Antrenor**: Cristi Păcurar. **Observator AJF:** Florin Romanescu.

DACIAN TODUȚA

Tricoul Roșu - Șoimii Pâncota 0-1 (0-0)

Păstrând în linii mari același lot de jucători din anii trecuți, cu care reușea să termine de fiecare dată pe un loc în prima parte a clasamentului Diviziei D, în acest sezon, Tricoul Roșu se zbate în mediocritate și la jumătatea campionatului se găsește cu un picior în „Onoare", având înscris în dreptul „adevărului" un îngrijorător -10. Ultimii care au profitat de slăbiciunile echipei antrenate de Tavi Nadiu, au fost „șoimii" din Pâncota într-un joc de o slabă factură tehnico-spectaculară, decis însă de o execuție de excepție a fostului „universitar" Chetronie.

Aspectul selenar al terenului „Blănarul" a influențat din nou desfășurarea ostilităților, jucătorii trebuind să se întrebuințeze serios pentru a lega trei pase. În aceste condiții, fazele de poartă au constituit o raritate pentru întâlnirea de sâmbătă, degetele unei singure mâini fiind îndeajuns pentru a le contabiliza.

În prima repriză, portarul gazdelor Szabo are două bune intervenții la șuturile din apropiere ale lui Blăniță și Mitiți pentru ca mijlocașul de bandă al Tricoului, Katona, să nimerească un adversar în tentativa sa de a trimite balonul în plasă, după o acțiune în viteză a lui Revnic. Oaspeții încep cu piciorul pe accelerator mitanul secund și vor reuși deschiderea scorului la o lejeritate a defensivei „roșilor". **Mitiți centrează de pe partea stângă apărarea imediată a Tricoului respinge până la Chetronie, care cu un voleu necruțător îl lasă spectator pe Szabo, 0-1 (min.54).** Gazdele vor domina teritorial finalul de meci dar o fac steril, singura acțiune notabilă fiind șutul slab al lui Donca în blocajul format de apărătorii adverși.

Brigada de arbitri formată din Emil Arsa (centru), Mircea Toderici jr. și Vasile Toderici (asistenți) a condus bine formațiile:

Tricoul Roșu: Szabo-Weirer, Țițca, Donca - Revnic, Gallo (min. 76 - Nadiu), Răduț (min. 33 - Unc), Vasiu (min. 59 - Matei), Katona - Tuef, Man. **Antrenor:** Octavian Nadiu.

Pâncota: Sabău - Ștefănuț, Rusu, Iftimie, Diaconu - Chetronie, Pința, Mitiți, Ionescu - Gherman (min. 81 - Pistrui), Blăniță. **Antrenor:** Ioan Bacoș.

Observator A.J.F.: Constantin Sfârlogea. **La juniori:** 7-1.

CĂLIN MNERIE

Scoateți-l din arbitraj pe Hălmăjan!

Șoimii Lipova - Șiriana Șiria 1-0 (0-0)

Nimic nu anunța incidentele de sâmbătă, de la meciul dintre Șoimii Lipova și Șiriana Șiria. Două echipe oarecum liniștite, prin prisma clasamentului, au încercat să dea ce au mai bun pentru a intra în posesia celor trei puncte puse în joc. Gazdele au luptat cu înverșunare - pe când oaspeții - mai bine legați în teren, au făcut totul pentru a nu pierde. Dar, cu toate acestea, arbitrul întâlnirii, Mihai Hălmăjan, s-a gândit să iasă el în prim-planul întâlnirii, lucru pe care l-a și reușit.

După ce în prima repriză a enervat pe toată lumea, prin foarte multe decizii luate după bunul său plac, în repriza secundă a încercat să mai dreagă busuiocul. Însă, cum el e departe de arbitraj, precum cerul de pământ, nu a trebuit decât foarte puțin pentru a se face de râsul lumii. „Omul în negru" a eliminat doi jucători oaspeți (Pap și Drida), acoperit însă de regulament, iar apoi, prin prisma evenimentelor ce s-au desfășurat, ne-am întrebat cine îl mai ține pe acest Hălmăjan în arbitraj, deoarece - după cum am mai spus - nu are nimic în comun cu ecusonul pe care îl poartă. Probabil că diferiți observatori din cadrul AJF l-au tot acoperit, sperăm că nu e cazul și pentru sâmbătă, nu-i așa, nea' Ghiță Igreț (?), dar acum e cazul ca Hălmăjan să fie scos din arbitraj. Dar de ce toate acestea?

Pentru că, în minutul 90, imediat după ce „fluierașul" a arătat cinci minute de prelungire, gazdele au marcat golul izbăvitor, prin Anghel, dintr-o poziție dubioasă de ofsaid, dar cum asistentul Mihart a rămas cu steagul jos, trebuie să-i dăm credit, el fiind cel mai în măsură să judece faza. Imediat, întreaga formație oaspete a tăbărât pe asistentul Mihart, acesta fiind intimidat și bruscat, pentru ca apoi, pumnul în plină figură aplicat de portarul Dușan să-l proiecteze jos, lângă gardul ce împrejmuiește terenul. Un KO evident, precum la box, însă uluitor, arbitrul Hălmăjan nu a acordat nici un cartonaș roșu, preferând să arate doar un galben unui jucător ce nu avea treabă cu faza. Imediat după aceea, la mijlocul terenului s-a format un meleu, în „horă" fiind prins atacantul șirian Moțiu. Acesta a fost înconjurat de jucătorii echipei gazdă, iar unul dintre aceștia, pe nume Pop, a repetat figura lui Dușan, trimițându-l, cu un croșeu de dreapta, la pământ pe Moțiu. Incredibil, dar adevărat, cartonaș roșu a primit - cine credeți - Moțiu (!?), pentru o intrare periculoasă, mai înainte de pumnul încasat. În rest, nimic, arbitrul Hălmăjan nu a văzut nimic. Culmea culmilor, deși trebuia să prelungească meciul încă mult și bine, după cele întâmplate, omul nostru a fluierat, după vreo 3 minute, finalul partidei. Probabil de frică, pentru că la ultimul incident era să iasă bătaie ca-n filme, pe teren pătrunzând antrenorii, conducătorii și rezervele ambelor echipe, plus oamenii de ordine. Însă, Hălmăjan a considerat că totu-i în regulă. Acum, avem o întrebare. Mai are curaj acest Hălmăjan să se uite în ochii colegului său, Mihart?

Suntem curioși dacă nesimțirea rămâne la mare preț în beciul de pe lângă Primărie, acolo unde se pun multe la cale - de către câțiva nemernici - iar și de această dată Hălmăjan va fi acoperit.

Lipova: Leric-Pop, Bordea, Ghiță, Jicăreanu, Anghel, Belejan, Constantinescu (min. 61 - Deffert), Ștei, Păuna, Danciu.

Șiria: Dușan-Drida, Popan, Pupăză, Pap, Neacșu, Vuia (min. 46 Bâlcea), Câmpian (min. 77 - Crețu), Malec, Mărcuș, Moțiu.

A arbitrat mizerabil: Mihai Hălmăjan - la centru, ajutat, în general bine, de asistenții Octavian Mihart și Adrian Ionescu. **Observator A. J. F.:** Gheorghe Igreț.

LEO SFÂRA

„Moașă" - Ciocan...

Tricotaje Ineu - Romvest Arad 1-0 (0-0)

Deși porneau mari favoriți, candidații la promovarea într-un eșalon superior s-au impus foarte greu, fiind nevoie de ajutorul substanțial al celor care au stârnit ilaritate în rândurile celor 200 de spectatori prin deciziile care au viciat soarta meciului. Deși au avut inițiativa, gazdele nu și-au creat în primul mitan nici o ocazie clară de gol, „capul" lui Toderaș fiind trecut în dreptul oportunităților de a deschide scorul, doar cu multă generozitate.

Repriza secundă se înscrie pe aceeași traiectorie, zorii unei surprize fiind din ce în ce mai vizibili. Prima decizie scandaloasă a arbitrului Codrin Ciocan se consemnează în min. 70, când Prunduș este absolvit de primirea cuvenitului cartonaș roșu în urma hențului comis în calitate de ultim apărător. Un alt jucător ce trebuia să ia drumul vestiarului a fost Pantea, care îl bruschează fără minge pe Radu, asemeni lui Mihajlovici în meciul Iugoslavia - Slovenia, fundașul sârb fiind eliminat în acel meci. Unicul gol al meciului este marcat în min. 83, când Balaci reia în plasă din careu printr-o „pădure de picioare" care l-au „dezactivat" pe Bolcaș: 1-0. Oaspeții au contestat golul reclamând henț la autorul golului, dar și fault în atac la Radu. Un minut mai târziu Nădăban ratează singur cu portarul o oportunitate de a egala, șutând în acesta.

Ca o naștere cu cezariană a fost victoria Ineului, „moașă" fiind arbitrul Ciocan care s-a dovedit a fi cel mai bun jucător al gazdelor.

Au arbitrat „ca la poalele Pietricicăi" Codrin Ciocan, N. Forton și V. Sabău supervizați din partea AJF de Corneliu Tiulea.

Tricotaje: Dulhaz - Jurcă, Cristea, Prunduș - Herman, Molnar (min. 78 Goldiș), Abrudean (cpt.), Balaci (min. 86 Matei), Munteanu - Georgiu (min. 46 Pantea), Toderaș (min. 56 Huțu). **Antrenor:** Viorel Erdei.

Romvest: Bolcaș (cpt) - Malița, Radu, Șerb, Roșu - Cioară, Ponta (min. 88 Gligor), Nădăban, Sas (min. 80 Fedor), Barta - Clepe (min. 87 Strecicov). **Antrenor:** Mihai Roșca.

La juniori: 0-3 f.j.

SORIN CAZAN

Crișana Sebiș - Comera Arad 1-10 (1-1)

Au marcat: Sas (min. 20), respectiv, Sandu (min. 10, 47, 72, 75), Roman (min. 50, 83, 85), Steiu (min. 57), Balaj (min. 87) și Golomici min. 89 (autogol).

Formații: Crișana Sebiș: Sârb, G. Olariu, Feieș, Sas, Stanciu, F. Ardelean, A. Negru, Voican, Golomici, Blaga, N. Negru. **Au mai jucat:** Jurcă, Oneaga, Dascău. **Antrenor:** I. Sas. **Comera Arad:** Fador, Steiu, Popa, L. Olariu, Bangău, Ursoi, Botezatu, Ujvari, Sandu, Balaj, Ghimbir. **Au mai evoluat:** Roman și C. Ardelean. **Antrenor:** V. Purcel.

Au arbitrat bine: R. Cadar (centru), M. Toderici și G. Hărduț (asistenți).

Obs. AJF: Dănuț Cios. **La juniori:** 5-2.

GELU GROZA

Rezultatele etapei a XV-a (ultima din tur)

Crișana Sebiș - Comera Arad 1-10; Gloria Arad - AS Jandarmeria Vladimirescu 0-1; Victoria Nădlac - CPL Arad 6-1; Tricoul Roșu Arad - Șoimii Pâncota 0-1; Crișul Chișineu Criș - Frontiera Curtici 1-1; Șoimii Lipova - Șiriana Șiria 1-0; Păulișana Păuliș - Universitatea Arad 0-1; FC Ineu - AS Romvest Arad 1-0.

Clasament final tur

1. AS Vladimirescu	**15**	**14**	**1**	**0**	**42-7**	**43**	**(+19)**
2. Tricotaje Ineu	15	12	2	1	38-5	38	(+14)
3. Comera Arad	15	9	3	3	50-18	30	(+6)
4. Gloria Arad	15	9	1	5	48-16	28	(+7)
5. Fr. Curtici	15	8	4	3	37-19	28	(+7)
6. Șoimii Pâncota	15	7	4	4	27-21	25	(+1)
7. Șoimii Lipova	15	6	5	4	15-17	23	(-1)
8. AS Romvest	15	6	2	7	23-14	20	(-4)
9. CPL Arad	15	5	3	7	15-29	18	(-6)
10. Victoria Nădlac	15	6	0	9	23-40	18	(-3)
11. Șiriana Șiria	15	5	2	8	27-25	17	(-4)
12. Univ. Arad	15	5	1	9	15-32	16	(-8)
13. Crișul Criș	15	4	2	9	10-34	14	(-7)
14. P. Păuliș	15	4	0	11	13-50	12	(-12)
15. Tr. Roșu	15	3	2	10	17-22	11	(-10)
16. Cr. Sebiș	15	1	0	14	16-67	3	(-18)

IULIAN RAICEA - LOCUL DOI ÎN SUPERFINALA CUPELOR MONDIALE DE TIR

Sportivul român Iulian Raicea (legitimat la CSM Conar Arad) s-a clasat pe locul al doilea în proba de pistol - 25 de metri din cadrul superfinalei Cupelor Mondiale de tir, care s-a desfășurat sîmbătă, la Munchen, informează AFP.

Raicea (foto), medaliat cu bronz în aceeași probă la Jocurile Olimpice de la Sydney, a acumulat un total de 689,8 puncte, el fiind devansat de germanul Ralf Schumann (697,2 puncte).

În superfinală s-au calificat sportivii aflați pe primele opt locuri în clasamentul general după încheierea Cupelor Mondiale, medaliații la Jocurile Olimpice și cîștigătorul din anul 1999 al superfinalei.

Rezultate înregistrate, sîmbătă, în cadrul superfinalei Cupelor Mondiale:

Carabină - 10 metri:	
1. Artem Șadchibekov (Rusia)	700,7 puncte (record mondial)
2. Lelf Steinar Rolland (Norvegia)	698,6
3. Jean-Pierre Amat (Franța)	697,0
Pistol - 10 metri:	
1. Zongliang Tan (China)	688,4
2. Franck Dumoulin (Franța)	687,4
3. Vladimir Gonciarov (Rusia)	684,9
Pistol - 25 metri:	
1. Ralf Schumann (Germania)	697,2
2. Iulian Raicea (România)	689,8
3. Krzysztof Kucharczyk (Polonia)	687,2.

Tenis de masă ȘTEF ȘI BĂDESCU - ÎN FINALĂ LA VARȘOVIA

Jucătoarea română Mihaela Șteff s-a calificat, sîmbătă, la Varșovia, în semifinalele Internaționalelor de tenis de masă ale Poloniei, după ce a învins-o în sferturile de finală, cu scorul de 21-17, 19-21, 21-13, 21-15, pe sportiva austriacă Iia Liu, informează AFP.

În cadrul probei feminine de dublu, perechea română Mihaela Șteff-Otilia Bădescu s-a calificat în finală, după victoria obținută, cu scorul de 21-15, 21-19, în fața cuplului Li Jia Wei-Jing Jun Hong, din Singapore.

Rezultate înregistrate în probele feminine din cadrul Internaționalelor de tenis de masă ale Poloniei:

Simplu, sferturi de finală:

Ii Hye Ryu (Coreea de Sud) - Jun Hong ling (Singapore) 19-21, 21-17, 21-17, 20-22, 21-16

Tamara Boros (Croația) - Iianfeng Niu (China) 21-17, 21-16, 21-12

Yining Zhang (China) - Csila Batorfi (Ungaria) 21-16, 21-14, 21-17

Mihaela Șteff (România) - Iia Liu (Austria) 21-17, 19-21, 21-13, 21-15.

Dublu:

Sferturi de finală

Zhang Yining/Zhang Ying Ying (China) - Nicole Struse/Elke Schall (Germania) 18-21, 21-13, 21-18

Ryu Ji Hye/Lee Hyangmi (Coreea de Sud) - Bai Yang/Niu Janifeng (China) 13-21, 24-22, 21-15

Otilia Bădescu/Mihaela Șteff (România) - Nishii Yuka/Nishi Miyuki (Japonia) 21-17, 21-12

Lia Jia Wei/Jing Jun Hong (Singapore) - Maria Fazekas/Vivien Ello (Ungaria) 22-20, 21-16.

Semifinale:

Mihaela Șteff/Otilia Bădescu (România) - Li Jia Wei/Jing Jun Hong (Singapore) 21-15, 21-19

Zhang Yining/Zhang Ying Ying (China) - Ryu Ji Hye/Lee Hyangmi (Coreea de Sud) 19-21, 21-19, 21-15.

POLO UNA RECE, UNA CALDĂ!

Sâmbătă și duminică, la bazinul acoperit „Delfinul" din Arad, au avut loc cele două meciuri din ultima etapă a turului Superligii Naționale de polo, jocuri în care s-au întâlnit echipele: Astra Arad și CSM Cluj.

● Astra Arad - CSM Cluj: 4-8 (1-1, 1-2, 1-3, 1-2)

Am început cu „cea rece" pentru că acesta a fost de fapt și primul meci disputat. A fost un joc dur, cu destule faulturi și o luptă aprigă pentru minge. Din păcate ai noștri au pierdut acest meci cu 4-8, în urma unui joc slab, cu multe ratări și pierderi de mingi pe atac.

La toate acestea s-au mai remarcat și niște nereguli cu tabela de marcaj (zicem noi), care afișa punctele oaspeților cu 2 chiar 3 minute în urmă. Asta e. Am plecat dezamăgiți de la acest prim meci, dar l-am așteptat pe cel de-al doilea, care...

● Astra Arad - CSM Cluj: 6-4 (2-0; 1-1; 1-1; 2-2)

... s-a dovedit a fi ceva mai bun decât primul, mai ales că poloiștii arădeni au câștigat cu 6-4.

De fapt, această victorie s-a datorat primei reprize, în care gazdele au condus cu 2-0, nelăsând posibilitate adversarilor de a marca. În următoarele trei reprize s-a înregistrat egalitate pe tabela de marcaj: 1-1, 1-1, respectiv 2-2.

Loturile formațiilor au fost compuse din:

■ **Astra Arad**: Iegariu (1), Lanevschi, Rus (1+1), Broszovsky (1), Negoiescu (1), Toma, Moldovan (1), Giugiulan, Csaba, Avram, Ivan (1+2), Cosma (1), Zamă, Szaloy. **Antrenori:** B. Ghițan și C-tin Brânzei.

■ **CSM Cluj:** Rarău, Vinczi, Laszlo, Vințe, Sabău (5+2), Cosmațchi (1), Gyenghe (1), Gheție (1+1), Alexandrescu, Tirlă, Mandra, Mălai (1), Trif. Antrenor: P. Pocol.

Cele două meciuri au fost arbitrate de L. Vecherdy din Oradea și R. Matache din București.

ALINA BUTACI
Foto: ONORIU FELEA

Box TONY BADEA - VICTORIOS

Pugilistul român Tony Badea l-a învins la puncte, după zece reprize, pe boxerul american de origine mexicană Gilberto "Tigre" Flores, în cadrul unei partide de box profesionist, care s-a desfășurat vineri seară, în Sala Sporturilor din Ploiești și a fost transmisă în direct de postul Pro TV.

Deciziile arbitrilor în partida dintre Badea și Flores au fost următoarele: Ieremia Gheorghe - 98 la 90, Vasile Maghiar - 100 la 90 și George Irimia - 100 la 91.

Bursa primită de Tony Badea este în valoare de 15.000 de dolari, în timp ce Gilberto Flores va primi 10.000 de dolari.

După încheierea partidei, Tony Badea a declarat că îi mulțumește promotorului Eduard Irimia pentru că l-a adus să boxeze în România. "Vreau să-i mulțumesc lui Edie Irimia pentru că m-a adus să boxez în România și să-mi îndeplinesc astfel un vis. Nu m-am așteptat ca în prima repriză Flores să-mi spargă arcada. Dar un campion trebuie să știe să-și facă drum spre victorie. Sunt fericit și mulțumesc spectatorilor pentru că ne-au susținut, pe mine și pe colegii mei", a spus Badea.

Mercedes-Benz

Cele mai performante autovehicule!
Cele mai bune finanțări!
Doriți să vindeți sau să cumpărați autovehicule Mercedes - Benz?
DA!

www.auto-schunn.ro

Cel mai loial partener!

AutoSchunn
Partener autorizat Mercedes-Benz
2900 Arad, Micalaca Est D.N. 7, F.N.
Tel/Fax: 0040-57-281.474, Tel. 0040-57-286.680 - E-mail: mercedes@auto-schunn.ro (1462825)

ON
ON CLINIC LTD
CENTRU MEDICAL INTERNATIONAL

Rezolvarea sigură a problemelor de DINAMICĂ SEXUALĂ MASCULINĂ prin intermediul Clinicilor ON in Timișoara

O viață sexuală completă !

O viață sexuală completă este o cheie importantă pentru funcționare sănătoasă sub toate aspectele vieții, mai ales în relația dintr-un cuplu.
Dacă există o problemă, este mai bine să te ocupi de ea imediat și să nu o ignori.

Îmbunătățirea vieții sexuale

La Clinicile ON există o singură specialitate: Îmbunătățirea vieții sexuale, fapt pe care îl realizăm în mod excelent și profesionist. Dacă aveți impresia că frecventa relațiilor sexuale ale dvs. și ale partenerei dv. nu vă satisface sau nu o satisface, dacă vă deranjează unul din fenomenele cunoscute fiecărui bărbat: ejaculare precoce, erecție slabă, sau impotență în orice stadiu, acesta este momentul să vă adresați CLINICILOR ON și să vă rezolvați problema.

- Camere de așteptare private și asigurarea discreției pacientului este garantată.

Timisoara : 056-134.888
Bucuresti : 01-311.19.29
Baia Mare : 062-433.303
Iasi : 032-113.022

PRO NET

www.pro-net.ro
pronet@pro-net.ro

CALCULATORUL TÃU S-A RÃZVRÃTIT?

VINO CU EL LA PRO-NET
SI-L VOM "CONVINGE"
SÃ TE ASCULTE

PRO-NET B-dul Revolutiei Nr. 67 Tel: 270.533

SC ADONISINODA SRL

vinde din stoc:

- otel beton 6-8-10-12 - 9.400 lei/kg,
- binale (usi, ferestre toată gama),
- profile,
- tevi rectangulare,
- pătrate,
- ciment,
- var,
- BCA,
- polistiren,
- vopsele etc.

Pentru comenzi mari, transport gratuit la domiciliu.
Executăm construcții civile, industriale, hidroizolații etc.

(5550754)

LA NOI CALITATEA SPUNE TOT!

Str. Scărișoarei nr. 78,tel. 057/289.846, 057/275.823.

---

s.c. TEPRO VEST HOLDING s.a.

VINDE:

▶ Țevi instalații(negre și zincate) 1/2 - 4D ▶ Toată gama de produse laminate
▶ Oțel rotund ▶ Bare trase-pătrate-hexagon ▶ Plasă sârmă, tablă și electrozi
▶ Oțel beton D 8 - 10 - 12 ▶ PC 52 D 14 - D 20
▶ Onduline ▶ Ciment ▶ Var ▶ BCA ▶ Cuie și plasă rabiț
▶ Plasă sudată 4, 5, 6.

TRANSPORTĂM MARFĂ 10 - 20 T

Vindem BCA și ciment la preț de furnizor + transport.

ARAD str. Câmpurilor nr. 3 tel. 057-289 924

Consiliul Local al Municipiului Arad

ANUNȚ DE LICITAȚIE PUBLICĂ

organizează **LICITAȚIE PUBLICĂ DESCHISĂ, FĂRĂ PRESELECȚIE**
pentru adjudecarea proiectării obiectivului de investiție:

„REȚELELE DE CANALIZARE MENAJERĂ ȘI PLUVIALĂ ÎN CARTIERUL GAI - MUNICIPIUL ARAD"

Persoană juridică achizitoare (investitor) este: Consiliul Local al Municipiului Arad, bd. Revoluției nr. 75, tel. 281850, Arad.

Organizarea licitației este: Consiliul Local al Municipiului Arad, bd. Revoluției nr. 75, tel. 281850, Arad.

Sursa de finanțare este: Bugetul Local.

Documentele de licitație se vor procura de la Consiliului Local al Municipiului Arad, biroul investiții, începând cu data de 20 noiembrie 2000, ora 08,00.

Ofertele se vor preda la sediul persoanei juridice achizitoare până cel târziu în data de 20 decembrie 2000, ora 09,00 la seviciul investiții, cam. 17.

Deschiderea licitației va avea loc în data de 20 decembrie 2000, ora 10,00 la sediul Consiliului Local al Municipiului Arad.

Obiectivul este amplasat în municipiul Arad
și poate fi vizitat de către ofertanți la cererea acestora.

(1463113)

100% HARD SEX
Fă-o cu mine!
1 min.
SEX PLANET
89.18.18
INTERZIS MINORILOR

Firmă mixtă cu activitate
în domeniul financiar

angajează

în Arad

PERSONAL

pentru muncă
de birou
- secretariat /
relații cu publicul.

***Informații la tel.
092.532.968.***

(1463111)

ROMANIA DATA SYSTEMS SA
Arad, România

Romania Data Systems una dintre cele mai mari companii de transmisii de date și acces Internet din România, caută

REPREZENTANT VÂNZĂRI

pentru filiala din Arad.

Cerințele postului:

- dinamism, inițiativă
- cunoașterea limbii engleze
- putere de muncă
- simț organizatoric
- cunoștințe minime despre Internet

Se oferă:
condiții de muncă
deosebite într-o companie
în continuă dezvoltare

Cei interesați sunt rugați să trimită cv-ul la adresa de e-mail: ciprian.buzner@rdsnet.ro până la 25 Noiembrie. (1463112)

ANGAJĂM
*în condiții
deosebite
de
salarizare
+
abonament
+
bonuri de
masă*

CONTROLORI CALITATE

pentru confecții (în tricot și țesătură) tăietori în banzic (tricot și țesătură) cu experiență.

Programul de lucru 7,00-15,30.

Persoanele interesate pot participa la probe zilnic, de la 9,00-17,00 în str. Bușteni, nr. 11-13 vis-a-vis de Biserica Speranța.

Informații suplimentare la telefon: 250504.

(1462885)

EASTERN TECHNOLOGY S.R.L.

societate comercială cu capital integral elvețian, desfășurând activități de producție electronică, test și cercetare pentru piața UE și Elveția,

ANGAJEAZĂ:
- OPERATOARE MONTAJ
- OPERATOARE FINISAJ

Cerințe:

▼ studii liceale
▼ disponibilitate la program de lucru prelungit
▼ îndemânare, răbdare, acuitate vizuală foarte bună

Firma are în prezent peste 150 de angajați, dezvoltarea sa dinamică impunând dublarea lor până la sfârșitul anului.

Compania oferă salarii atractive, asigură instruire și transport.

Cererile de angajare se pot completa la sediul nostru din Zona Parc Industrial, F. N.

Relații suplimentare se pot obține la telefon 285944, 285914.

DECEMBRIE, Luna Cadourilor,

începe cu cea mai mare **SURPRIZĂ** pentru

TOATE DOAMNELE ȘI DOMNIȘOARELE din Arad!

Vrei să fii **ALTFEL**? ☛ **FASCINANTĂ și IREZISTIBILĂ?**

Vrei să ai un **NOU LOOK?**

NIMIC MAI SIMPLU!!

URMĂREȘTE-ȚI INTERESUL!

Au mai rămas 10 zile!

De la 1 decembrie, DORINȚELE TALE SE VOR ÎMPLINI!!!

Canon

ELECTRONIC SHOP

Arad: P-ța UTA, bl. U1-2, tel/fax: 057 / 271123; 271642; 289642
Timișoara: Str. Lucian Blaga nr. 3 tel/fax: 056 / 196684; 196845

Nu aruncați faxurile vechi!!!

În schimbul vechiului tău fax termic
(indiferent de marcă)
câștigi: 100 DM la cumpărarea:

- unui fax Canon B155 cu jet de cerneală
- sau, și mai bine, la alegerea unui sistem multifuncțional din seria MultiPASS, pe care poți să-l folosești ca fax, imprimantă, scanner și copiator
- Totul la un preț atractiv

Ofertă valabilă până la 30 noiembrie 2000

---

s.c. "BENDEA" s.r.l.

VINDE PRIN MAGAZINELE

**din B-dul Revoluției 26-38,
Telefon: 231853;
Liviu Rebreanu 68,
Telefon: 250905**

CONTOARE
APĂ CALDĂ ȘI RECE
- 440.000 lei/buc.

- **GRESIE color cal. I - preț de fabrică, adaos 0**
- **FAIANȚĂ color cal. I - preț de fabrică, adaos 0**
- **BATERII BAIE**
- **Obiecte sanitare**
- **Căzi baie**
- **BOILER** ■ **Fitinguri**
- **ȚEAVĂ ZINCATĂ ȘI NEAGRĂ**
- **ȚEAVĂ PVC colac PE 20-63 și fitinguri aferente**
- **TABLĂ ZN decapată și NG**
- **Țeavă HENCO și FITINGURI**
- **CARBID** ■ **TUBURI PVC**
- **ȚEAVĂ DIN CUPRU și fitinguri din cupru.**

(5550949)

Distribuitor Autorizat dialog

ÎN NOIEMBRIE LA

GSM CENTER

***PLOUĂ CU TELEFOANE
LA PRETURILE CELE MAI MICI
ÎNCEPÂND DE LA***

199 000 lei*

LA ABONAMENTUL DE 4$*

*Pretul nu contine TVA.

**La abonamentul cu minute incluse
a 7-a lună de abonament gratuită**

tel: 057/211800; fax: 057/211900; p-ta A. IANCU nr.10,
tel: 067/254686; fax: 057/254745 str. CLOSCA nr. 3,
tel/fax: 057/212262 magazin ZIRIDAVA, parter,
e-mail: gsmcente@arad.ro

GSM CENTER

COMMERCIAL UNION,

parte a grupului CGNU - numărul 1 pe piaţa britanică de asigurări, este prezentă în peste 50 de ţări din 5 continente. Ai acum posibilitatea de a te alătura unei echipe internaţionale de specialişti în funcţia de:

Unit Manager (REF: UM01) sau
Agent de Asigurări (REF: AG02)

Eşti o persoană sociabilă şi organizată?
Ai spirit de întreprinzător?
Vrei să câştigi bine?

Dacă ţi se potriveşte descrierea de mai sus şi vrei să începi o carieră de succes în domeniul financiar, trimite CV-ul la numărul de fax: 056/302.160 sau la adresa: str. Socrates, nr.1, Timişoara.

Menţionaţi funcţia pentru care optaţi.

*Se asigură gratuit pregătire de specialitate.

COMMERCIAL UNION
Asigurări de Viaţă

MOBILIER LA COMANDĂ

Confecționăm
la comandă
mobilier divers
din PAL melaminat
din import.

Calitate și coloristică deosebită!

Prețuri promoționale

Preluăm comenzi la
sediul societății
S.C. ARCADIA S.R.L.
Arad, telefon 235.221.

ANGAJĂM

- **Muncitori necalificați**

Condiții:

- **studii medii**
- **permis de conducere cat. B**
- **căsătoriți.**

(1515807)

Consiliul Local al municipiului Arad

Anunț de licitație publică

organizează Licitație publică deschisă, fără preselecție pentru adjudecarea proiectării obiectivului de investiție:

„Rețele de canalizare menajeră și pluvială în cartierul Bujac - municipiul Arad“

Persoana juridică achizitoare (investitor) este: Consiliul Local al municipiului Arad, Bd. Revoluției nr. 75, tel. 281850, Arad.

Organizatorul licitației este: Consiliul Local al municipiului Arad, Bd. Revoluției nr. 75, tel. 281850.

Sursa de finanțare este: Bugetul local.

Documentele de licitație se vor procura de la Consiliul Local al municipiului Arad, biroul investiții, începând cu data de 20 noiembrie 2000, ora 8,00.

Ofertele se vor preda la sediul persoanei juridice achizitoare până cel târziu în data de 20 decembrie 2000, ora 9,00, la serviciul investiții, cam. 17.

Deschiderea licitației va avea loc în data de 20 decembrie 2000, ora 10,00, la sediul Consiliului Local al municipiului Arad.

Obiectivul este amplasat în municipiul Arad și poate fi vizitat de către ofertanți la cererea acestora.

(1463115)

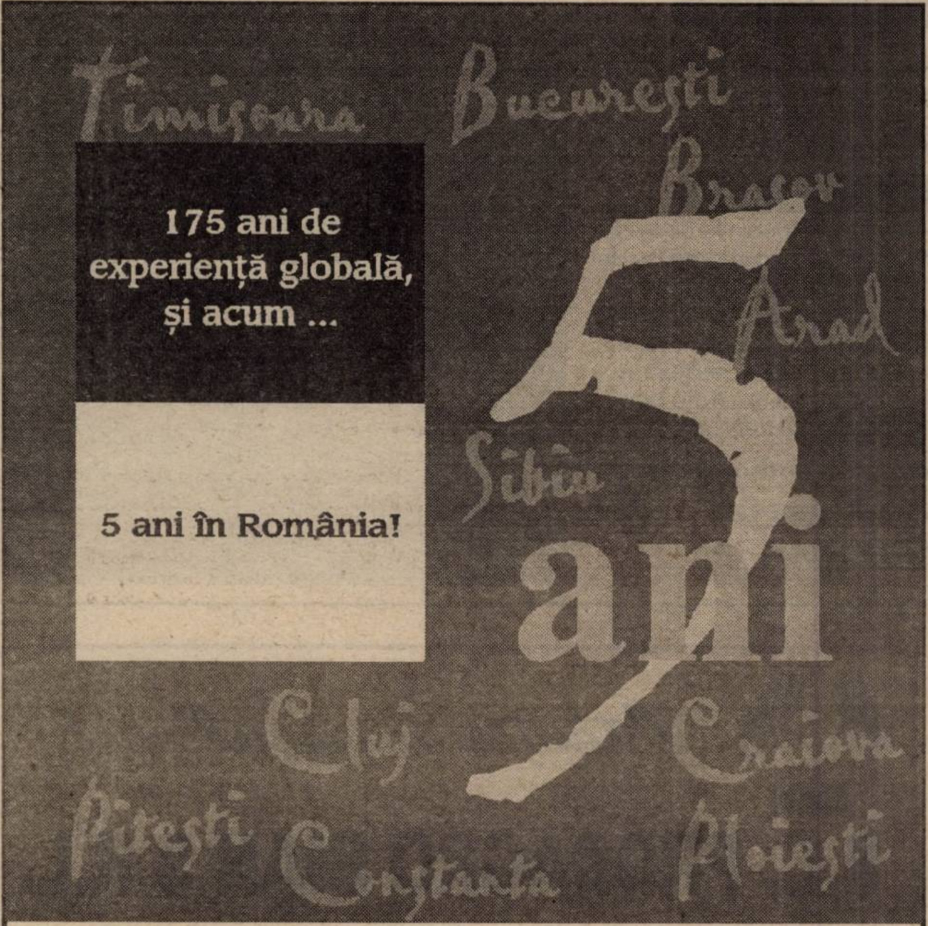

175 ani de experiență globală, și acum ...

5 ani în România!

În ultimii cinci ani, angajamentele noastre pe termen lung asumate atât pe plan internațional, cât și pe plan local, împreună cu o cunoaștere aprofundată a pieței ne-au atras o listă inegalabilă de distincții și mai ales încrederea partenerilor noștri din România. Mulțumim partenerilor noștri și sperăm ca și pe viitor să dezvoltăm afaceri împreună.

Pentru informații suplimentare vă rugăm să contactați ABN AMRO Bank în Arad, Str. Closca nr. 1, tel: + (40 57) 213 222, fax: + (40 57) 213 122

ABN·AMRO Bank

Pentru dumneavoastră

UN NOU ȘI AVANTAJOS SISTEM DE RATE FĂRĂ AVANS PÂNĂ LA 36 LUNI

NOU!

la CORAURA

DE LA 1.000.000 LA 30.000.000
PUTEȚI CUMPĂRA ORICE PRODUS
COMERCIALIZAT DE CORAURA

ACORDĂM CREDITE

IMPORTANT

PENTRU CUMPĂRĂRI DE MARFĂ: LA PERSOANE FIZICE CÂT ȘI LA SOCIETĂȚI

LA NOI PUTEȚI SUPLIMENTA CREDITUL **ȘI** PE PARCURSUL RATELOR.

CORAURA

VINDEM CONTOARE **ZENNER** ÎN RATE
LA PREȚ DE PRODUCĂTOR

- Aparate aer condiționat ARISTON
- Biciclete pentru copii și adulți
- Folie pentru solar 10 și 4 m lățime
- Incubatoare 100 și 60 ouă
- Plasă geam import pentru țânțari
- Plasă rabitz, plasă gard diferite mărimi
- Cuie construcții, scoabe, sârmă zincată, electrozi
- Sobe de gătit cismă și tip menaj
- Motoare electrice, pompe apă, hidrofoare
- Betoniere, motocultor, motocositoare
- Scări duble din lemn și aluminiu
- Cabluri, conductori și aparataj electric
- Scule și unelte agricole
- Gresie, faianță, adezivi și obiecte sanitare
- Vopsele lavabile de interior și exterior
- Vopsele de ulei, diluanți, lacuri, pigmenți de zugrăvit
- Pânze abrazive și discuri
- Acumulatori auto și butelii
- Sfoară tapițerie și arcuri
- Pânze fierăstrău circular, aparat sudură, pompe zugrav

◆

- Televizoare color
- Frigidere, congelatoare, combine și lăzi frigorifice
- Aragaze și hote
- Boilere, cazane pentru baie
- Aspiratoare

(4873577)

ASIGURĂM TRANSPORT GRATUIT!

ARAD, B-DUL REVOLUȚIEI, BL. 10
VIS-A-VIS DE BANK POST
TEL. 270.525, 270.424

ARAD, MICĂLACA, BL. 602
PIAȚA SOARELUI
TEL. 259.884, 259.373, 259.721

LIPOVA,
LÂNGĂ PIAȚĂ
TEL. 561.804

ROMANA

ORAR
zilnic
9-17
sâmbăta
9-13

Arad str.Eroul Necunoscut nr.25 tel/fax:281.170
Arad, Alfa, str.Clujului-Bl.74 B parter tel:277.979
Chișineu Criș str.Înfrățirii nr.92

la preț
VINDE
de fabrică

GRESIE GLAZURATĂ PENTRU INTERIOR ȘI EXTERIOR
grupa de uzură abrazivă IV (trafic - intens) 20 de modele, 30x30 (cm)
rezistentă la îngheț, conform ISO 10545-I2

FAIANȚĂ ALBĂ ȘI COLORATĂ 45 modele, 20x25 (cm), 15X15 (cm)

OBIECTE SANITARE

MONDIAL S.A.
LUGOJ

O INTREPRINDERE Villeroy & Boch 1748

ADAOS COMERCIAL 0%

INTERNEXT

Primul Internet Service Provider din Arad

SERVICII COMPLETE INTERNET

- -Acces dial-up la 56 Kbps
- -Acces ISDN 64/128 Kbps
- -Linii inchiriate 33,6 Kbps-2 Mbps
- -Acces radio la 1,6 Mbps
- -Acces INEXT89 la tel. 89.12.34

INFORM@TII: http://www.inext.ro Tel/Fax: 057.28.53.53
e-mail: office@inext.ro Bd. Decebal, nr. 2-4, Arad

GE-LA SERVICES

Proiectare/Consultanță/Execuție

ECHIPAMENTE ȘI MATERIALE PENTRU INSTALAȚII MODERNE ÎNCALZIRE ȘI SANITARE

ARAD, SPL.G-RAL MAGHERU, BL.331 PARTER

TEL/FAX:057-279489

SEX
BIZAR
ABSOLUT NOU

891 888

AMATORILOR DE SENZAȚII TARI

PORNO SHOW
Vreau ceva...
Live

891.393

DOAR PENTRU ADULTI

Anunț de licitație publică

Consiliul Local al municipiului Arad

organizează Licitație publică deschisă, fără preselecție pentru adjudecarea proiectării obiectivului de investiție:

„LEGĂTURĂ RUTIERĂ ÎNTRE PASAJ INFERIOR ARADUL NOU ȘI POD RUTIER MICĂLACA“

Persoana juridică achizitoare (investitor) este: Consiliul Local al municipiului Arad, Bd. Revoluției nr. 75, tel. 281850, Arad.

Organizatorul licitației este: Consiliul Local al municipiului Arad, Bd. Revoluției nr. 75, tel. 281850.

Sursa de finanțare este: Bugetul local.

Documentele de licitație se vor procura de la Consiliul Local al municipiului Arad, biroul investiții, începând cu data de 20 noiembrie 2000, ora 8,00.

Ofertele se vor preda la sediul persoanei juridice achizitoare până cel târziu în data de 20 decembrie 2000, ora 9,00, la serviciul investiții, cam. 17.

Deschiderea licitației va avea loc în data de 20 decembrie 2000, ora 10,00, la sediul Consiliului Local al municipiului Arad.

Obiectivul este amplasat în municipiul Arad și poate fi vizitat de către ofertanți la cererea acestora.

(1463114)

Stimați cititori

Lidera incontestabilă a vrăjitoarelor din România
Rodica Gheorghe

VRĂJITOAREA NR. 1 ÎN TOP

cea mai puternică vrăjitoare și prima din România care a participat la congrese internaționale cum ar fi: *Cotonite (Polonia), Lion (Franța), India, Palma de Maiorca (Spania), .*

VRĂJITOAREA ANULUI 2000

desemnată de cel mai puternic vrăjitor din lume Huan Carlos din Spania în vârstă de 108 ani vrăjitoarea cu cel mai mare har primit de la mama ei Omida și recomandată de toate canalele de televiziune și presă, recunoscută atât în țară cât și peste hotare. Revine din nou la cererea foarte multor cetățeni în județul Arad, cine dorește cu adevărat rezultate pentru a vă alina suferința sufletească și trupească

mă puteți contacta la telefoanele

094.751.183,
094.481.963.

(5914309)

OFERTA

TRIUM FĂTOARE

MITSUBISHI TRIUM

99.000 LEI***

ALCATEL CLUB DB

399.000 LEI***

OFERTA CONNEX VALABILĂ PÂNĂ LA 30 NOIEMBRIE:

- ➢ **Primești 50% reducere la abonament timp de 3 luni, lunile a 7-a și a 13-a sunt fără plata abonamentului** și primești o cartelă reîncărcabilă Kamarad* cadou.**

DACĂ AVEȚI TELEFON **PRIMIȚI** LA CONECTARE **500. 000 LEI**

* conține un credit inițial de 1$. Activarea cartelei până la data de 8 decembrie atrage primirea unui credit suplimentar de 4$

** oferta valabila între 6 – 24 noiembrie

*** fără TVA în limita stocului disponibil, numai cu conectare la rețeaua CONNEX

B-DUL REVOLUȚIEI, NR.42, Tel.057-236565,
093-690201, 092-255044

CG&GC®
WWW.CG-GC.RO

dealer autorizat CONNEX

(5550820)

PROD AGRO BIAN

Atenție agricultori!

S.C. PRODAGRO BIAN S.R.L.

■ A demarat vânzarea semințelor de porumb marca Pioneer, hibrizii: Colomba, Florencia, Raissa, Helga, Clarica, Stira, Evelina, Vasilica etc.

■ Vinde din stoc la preț redus în vederea lichidării stocului:

- ● **Pesticide**: Guardian, Guardian extra, Pantera, Harness, Frontier, Galaxy, Tango, Konker, Bavistin, Dithane M45, Reldan, Fastac, Titus, Basis etc.
- ● Semințe de floarea soarelui - hibrizii Banat și Favorit
- ● Microambalate (pliculețe, fiole)
- ● Momeli pentru combaterea rozătoarelor (șoareci, șobolani)
- ● Vinde îngrășăminte chimice:
  - - complexe
  - - azotat de amoniu
  - - nitrocalcar

■ Vinde furaje concentrate

Produsele pot fi cumpărate de la depozitul din Arad, str. Bicaz nr. 6 și de la magazinele din: Aradul Nou, Chișineu Criș, Pecica, Lipova, Ineu, Beliu, Sebiș, Gurahonț, Târnova, Cermei.

Plata se face în:
BANI, CUPOANE,
PRODUSE AGRICOLE
(porumb, grâu, orz, orzoaică, soia, floarea soarelui).

(5550794)

GRATIS
MITSUBISHI
Trium**
39$**
NOKIA
5110
activ G.S.M.
dealer autorizat CONNEX
Dreptun de autor ©2000 Nokia Mobile Phones. Toate drepturile rezervate.

Oferta CONNEX valabilă până la 30 Noiembrie: Primeşti 50% reducere la abonament timp de 3 luni, lunile a 7-a şi a 13-a sunt fără plata abonamentului*** şi primeşti o cartelă reîncărcabilă Kamarad* cadou.

Magazinul ELECTRONICA
(lângă BANC POST)
Tel: 093 - 511.355

ANUNȚ

DIRECȚIA SILVICĂ ARAD cu sediul în Arad, strada Episcopiei nr. 48 oferă spre vânzare la persoane fizice sau juridice, mistreț în blană (piesă întreagă), carcasă congelat, eviscerat, la prețul de 2 DM/kg la cursul zilei în lei + TVA.

Pentru informații suplimentare sunați la telefon 094/634813.

DIRECTOR,
Ing. Florian Borlea
(5914303)

Firmă serioasă

angajează

2 muncitori necalificați.

Informații la telefon: 212.595.

VÂNZĂRI APARTAMENTE O CAMERA

Vând garsonieră cameră, hol, baie duș, Patria, bloc B2-1, etaj I, central (zona Romanilor), 4.800 DM. Telefon 237048. (30628)

Vând garsonieră cf. I, îmbunătățiri, Micălaca, bl. 242, ap. 10. Telefon 272666, seara. (30643)

Vând garsonieră cf. I, Confecții, îmbunătățită, et. IV sau schimb cu casă. Informații Pecica, telefon 468645. (30735)

Vând garsonieră, str. Simfoniei, bl. 243, confort I, et. II, îmbunătățită recent (gresie, faianță, balcon închis gresiat, telefon, cablu), bloc cu contorizare, 9.000 DM, negociabil. Telefon 095. 513.104. (f.1463088)

Vând garsonieră etaj II, central, 9.500 DM. Telefon 095. 595.907. (30948)

Vând gasronieră confort III, zona Fortuna. Telefon zilnic, 462730; 272099. (30957)

Vând garsonieră, confort I, îmbunătățită, zona Miorița, contorizată, preț 9.000 DM (mobilată). Telefon 261074 sau 095.102.691. (31048)

Vând urgent apartament 1 cameră (casă), central, 9800 DM. Telefon 270872. (31061)

Vând garsonieră, parter, str. Abrud, Micălaca, bl. 123. Telefon 267838, după ora 18. (31059)

Vând apartament 1 cameră, Vlaicu, mobilat, 9.000 DM. Telefon 210910; 094.245.572. (31058)

VÂNZĂRI APARTAMENTE DOUĂ CAMERE

Vând apartament 2 camere, zona 300, pe mal, bloc 366, parter, proaspăt zugrăvit, geamuri termopan, ușă blindată, bucătărie modificată, 72 mp, preț negociabil 17.500 DM. Telefon 093.631.003. (30600)

Vând apartament 2 camere, etaj III, vedere spre mal, str. Praporgescu, nr. 13-15. Telefon 219586 sau 095.314.530. (30878)

Vând apartament 2 camere, str. Traian Moșoiu. Telefon 250348, Arad. (30971)

Vând apartament 2 camere, decomandate, Vlaicu, bl. Z27 (vizavi de Biserica Catolică). Telefon 093 229 041.

Vând urgent apartament 2 camere, garaj, ultracentral, 17.000 DM, negociabil. Telefon 248700, 092 504 379. (30994)

Vând (schimb) apartament 2 camere, contorizat, îmbunătățit, et. I, Alfa, 14.000 DM. Telefon 092 731 415. (31032)

Vând urgent apartament 2 camere, Podgoria, 17.000 DM. Telefon 270872. (31061)

Vând apartament 2 camere, ultracentral, 16.500 DM. Telefon 210910; 094.245.572. (31058)

Vând 2 camere Grădiște, 10.500 DM și centru, 12.000 DM. Telefon 253364. (30633)

Vând apartament 2 camere, et. I, zona III. Telefon 267793. (30922)

VÂNZĂRI APARTAMENTE TREI CAMERE

Vând apartament 3 camere, complet îmbunătățit, garaj, Micălaca, bloc 572, convenabil. Telefon 092.431.955, 234630, 265018. (30626)

Vând apartament 3 camere, bun privatizare, 75 mp. Telefon 282443. (30936)

Vând urgent apartament central, 3 camere, et. I. Telefon 094 775 108, 213326. (31022)

Vând 3 camere, Alfa, decomandat, etaj bun, 16.500 DM. Telefon 270856. (30633)

Vând 3 camere, tip Samantha, îmbunătățit, 37.000 DM. Telefon 253364. (30633)

Vând apartament 3 camere, decomandate, etaj I, 2 balcoane, îmbunătățit, garaj, 18.500 DM. Telefon 212038; 092.315.686. (30943)

VÂNZĂRI CASE

Vând (schimb) casă în Vladimirescu, anexe, toate utilitățile, încălzire centrală pe gaz, telefon, grădină, teren agricol extravilan. Informații telefon 257130 sau 092 663 275.

Vând casă în Bătania (Ungaria). Telefon 092 275 562. (30679)

Vând (schimb) casă nouă în Sâmbăteni, cu apartament 2 camere + diferență, Arad. Telefon 216146, 095.879.354. (30938)

Vând urgent casă mare, anexe, teren 3.000 mp, pe deal, renovată 1998, Șiria, str. I. Rusu Șirianu nr.171. Telefon 094.545.778. (31000)

Vând ieftin și negociabil, casă în Vladimirescu, 4 camere, dependințe, anexe, gaz metan, grădină 600 mp. Telefon 282733. (30781)

Vând cabană Insula Mureș, 2 camere, bucătărie, baie, terase, etaj, 3.000 DM. Telefon 288339. (30991)

Vând casă în Lipova, situată central, cu vad comercial, cu toate utilitățile. Informații familia Dobai, telefon 561001. (5914288)

Vând casă mare, tot confortul, 35.000 DM, Gai. Telefon 287633. (31031)

Vând casă mare, tot confortul, central sau apartament 2 camere, dependințe, apă, gaz, grădină, excelent privatizare, Chișineu Criș str. Înfrățirii nr. 22. Telefon 521176. (4431432)

Vând casă, Pîrneava, patru camere, bucătărie, baie, gaz, cablu, suprafață 380 mp. Telefon 221622. (31016)

Vând casă, dependințe, încălzire, grădină, negociabil. Telefon 057-273560, 094 518 160. (31078)

VÂNZĂRI SPAȚII

Vindem sau închiriem societate comercială cu multiple întrebuințări (bar, discotecă, birouri sau producție), la intrare în Zimandul Nou. Informații telefon 250692, 412119. (31050)

Vând (închiriez) SPAȚII COMERCIALE (producție), toate la un loc. Telefon 092.621.961. (30272)

Vând (închiriez) spațiu comercial toate dotările, 850 mp. Telefon 094.798.000. (29645)

Vând gheretă Piața Miorița, posibil orice activitate, aer condiționat, apă, canalizare, curent. Telefon 094 669 443. (30645)

Vând urgent spațiu comercial sau producție 540 mp + apartament de serviciu 3 camere. Telefon 094.545.778. (31000)

Vând hală industrială în incita Abatorului Vechi, str. Feleacului nr. 1, suprafața 252 mp. Telefon 094 698 659, 094 963 151. (30284)

Vând SRL cu unitate de alimentație publică. Telefon 092 349 104, 278806, orele 10-14. (30741)

VÂNZĂRI AUTO

Vând microbus marfă Fiat Diesel, preț foarte bun. Telefon 211491. (31047)

Vând Peugeot 305 Diesel (schimb), an 1981, 4 uși, motor defect (segmenți), 1.500 DM, înmatriculat. Telefon 286211. (30964)

Nu-ți mai fă griji, CAUCIUCURILE de care ai nevoie, sunt la mine, IEFTINE și BUNE, toate dimensiunile, cu garanție, aduse din GERMANIA. Telefon 259339; 094. 706.321. (29745)

Vând Ford Sierra 1992, persoană fizică, pornire telecomandă, turelă, genți aluminiu, sau schimb cu apartament 3 camere în Alfa, exclus parter și etaj IV. Telefon 093.631.003. (30600)

Vând autoutilitară Citroen „C" 15D, Papuc, 1.769 cmc, Diesel, motor Peugeot, an fabricație decembrie 1987, persoană fizică. Telefon 092 725 912. (30684)

Vând Dacia Papuc, 2 locuri, acoperită cu fibră, an 1998, înmatriculată persoană fizică. Telefon 094 150 498. (30670)

Vând ARO 244, Brașov, 1988, CIV, numere noi, preț negociabil, stare bună. Telefon 277771. (4059463)

Vând urgent 2 combine Mercedes 124 CP, 2-3 rânduri, porumb. Telefon 092.210.857, localitatea Șimand, nr. 590. (30668)

Vând tractor 650, stare perfectă de funcționare. Telefon 094 600 296, 216350. (30992)

Vând ARO 243, motor Brașov sau schimb cu autoturism Dacia, negociabil. Telefon 094 148 260 sau interior 131 Covăsânț. (31002)

Vând Audi Coupe, an 1987. Telefon 095 633 429, 057-242841. (31025)

Vând Oltcit-Club 11 RTA, 1993. Telefon 531299, Șiria. (31051)

Vând urgent remorcă monoax 2,7 tone basculantă, 1200 DM, negociabil; Wogel Nott-100 lt. capacitate, pentru stropit în grădini și livezi, aproape nou, 1500 DM, negociabil; disc pentru tractor 445; 2,20 m, 1500 DM, negociabil. Telefon 095.853.657. (31049)

Vând Dacia papuc, carosată. Telefon 287384. (31071)

Vând Dacia 1310, din 1988, cu sau fără instalație de gaz, 1.600 DM, negociabil. Telefon 094 514 194. (31079)

Vând CAROSERIE ARO CAMIONETĂ. Telefon 214010. (31082)

VÂNZĂRI ELECTRO

Vând ieftin TV color, cu telecoandă. Telefon 211491. (31047)

Vând TELEVIZOARE, marca LG, noi, diagonala 51-55 cm, diferite modele, import Germania, preț foarte interesant. Telefon 280260. (30564)

Vând TV color, 800.000 lei, mașină spălat automată 1.500.000 lei. Telefon 275681. (30713)

Vând TELEVIZOARE COLOR, diferite modele. Telefon 280260. (30564)

Vând COMPUTER 486-IBM Siemens, diferite configurații, de la 1.800.000 până la 2.200.000 lei, complet, cu monitor, tastatură, mouse. Telefon 280260. (30564)

Vând COMPUTER PENTIUM I - Compaq IBM Fujitsu, diferite configurații, prețul de la 4.000.000 lei, complet, cu monitor, tastatură, mouse. Telefon 280260. (30564)

Vând calculatoare PII și PIII, imprimante, camere video digitale, aparate foto Profi și telefoane celulare. Telefon 092. 983.970. (30641)

Vând EXPRESOURI CAFEA PROFESIONALE. Telefon 092.962.123. (29653)

Vând CASE MARCAT FISCALE și CÂNTARE ELECTRONICE, omologate. Telefon 282829; 272727; 281188. (f. 1462937)

Prețul scăzut și consumul redus de energie electrică sunt argumente pentru a achiziționa chiar acum frigorifice nemțești (FRIGIDERE, CONGELATOARE, LĂZI, COMBINE). Oferim garanție. Telefon 259339; 094.706.321. (29745)

Noi importăm pentru dumneavoastră cele mai bune TELEVIZOARE COLOR cu telecomandă, la prețuri incredibil de mici. Oferim garanție. Telefon 259339; 094.706.321. (29745)

MAȘINILE de SPĂLAT AUTOMATE vă garantează spălarea perfectă a rufelor, reducând în același timp consumul de apă și energie. Oferim garanție. Telefon 259339, 094.706.321. (29745)

Vând televizoare color, telecomandă, garanție, 1.800.000-2.500.000 lei. Telefon 219365; 093.380.028. (30304)

Vând mașini de spălat automate, combine frigorifice, congelatoare, televizoare color, modele noi, cu garanție. Telefon 251392. (30801)

Vând televizoare color, 37-51-71 cm, teletext, telecomandă. Telefon 264004. (31038)

Vindem diferite telecomenzi pentru televizor (170.000 lei), video, satelit; componente electronice. Telefon 092 368 868, 095 794 894. (mp)

Vând calculatoare, xeroxuri, imprimante, prețuri începând de la 130 DM. Telefon 093. 691.293. (30947)

Vând mașină spălat automată, televizor color, garanție. Telefon 284604. (31076)

VÂNZĂRI DIVERSE

Vând PLASĂ GARD ZINCATĂ și NEAGRĂ, toate dimensiunile; CUIE; PLASĂ RABITZ; TABLĂ DECAPATĂ 0,4 și 1 mm; TABLĂ ZINCATĂ 0.4, ȚEAVĂ PĂTRATĂ, SÂRMĂ NEAGRĂ și ZINCATĂ, COTURI, BURLANE, str. Vrabiei, nr. 4. Telefon 289997. (30690)

Vând mochetă nouă, import Austria; mașini de spălat automate, modele noi, ofer garanție. Telefon 275558. (31042)

Vând termoteci gaz, instant baie, ofer un an garanție. Telefon 092 981 636. (31042)

Vând LEMNE FOC TĂIATE, esență tare, orice cantitate. Telefon 276488, Grădiște. (30695)

Vând mobilă bucătărie italiană, excelentă. Telefon 092.210.857. (30668)

Vând cățel Brac German, păr sârmos, 3 luni, linie italiană. Telefon 092 725 912. (30684)

Vând: ușă bloc intrare stejar, 3 baterii + 2 baterii duș, frigider. Telefon 241497, 095 521 322. (30644)

Vând 15 to făină. Telefon 093.723.092 și 536206. (30946)

Vând Nintendo 64 + 9 casete, schelă din lemn pentru construcții. Telefon 281349, 092 581 852. (31021)

Vând rolete plastic import 280.000 lei/mp și rolete tei 650.000 lei/mp, Oradea, telefon 059 - 460315; 095.827.725. (28787)

Vând TUIA SMARAGD și alte plante ornamentale de calitate superioară. Telefon 094 617 936. (4058882)

Vând termoteca Beretta Ocean, 24 KW, sigilată. Telefon 094 249 933. (31018)

Vând mașină universală tâmplărie, 10 operații și mașină de sfărâmat porumb. str. Orient nr. 8, Grădiște. (30860)

Vând BOLȚARI 10 modele, zgură și beton, PAVELE, BORDURI, etc. Telefon 095. 634.885. (31046)

Vând EUROBOLȚARI termoizolanți cu certificat calitate, 300x250x200 la 5.700 lei/buc. 1 mc-400.000 lei. Telefon 281491; 092.381.750. (30731)

Vând POMI FRUCTIFERI diferite specii. Telefon 535058; după masa orele 16-20, telefon 535000. (30701)

Vând TIH 445, banc centicubat, pompe injecție, asistență tehnică TV. Telefon 212038; 092.315.686. (30943)

Vând cablu de sudură 30 m. Telefon 281166. (31068)

Vând lemne foc, esență tare, orcie cantitate. Telefon 214535. (31075)

Vând LEMNE FOC, la domiciliul clientului. Telefon 214010. (31082)

CUMPĂRĂRI DIVERSE

Cumpăr cherestea de stejar și brad uscată. Telefon 563045. (30738)

Cumpăr grâu, plata la ridicare. Telefon 094 764 623. (30753)

Cumpăr grâu panificabil, plata pe loc. Telefon 092 887 025, 093 343 948. (30976)

Cumpărăm deșeuri de fier vechi și neferoase, cantități mari, preț bun. Telefon 093 404 010.

Cumpăr porci grași, localitatea Mâsca nr. 307, preț 25.000 lei/kg. Telefon 057/ 531497; 094.774.649. (31034)

Cumpăr vaci, vițele, juninci cu plata pe loc. Telefon 095.390.375. (30760)

Cumpăr porumb și soia. Informații telefon 094 772 259, 095 258 562, 095 527 383. (28256)

CERERI ȘI OFERTE DE SERVICII

Angajăm MAȘINISTE și CĂLCĂTORI cu experiență. Str. Artileriei, Poarta 2 ARIS. (30918)

FIRMĂ italiană din CURTICI, angajează STIVUITORIST cu experiență, vârsta între 25-45 ani. Telefon 465501; 465502. (31054)

SOCIETATE COMERCIALĂ angajează VÂNZĂTORI și BARMANI (fete, băieți), ofer SALAR BUN. Telefon 214493, orele 15-18. (31041)

(Continuare în pagina 22) ➡

☛ (Urmare din pagina 21)

Angajăm PERSOANE DORNICE să CÂȘTIGE. Telefon 265505, orele 10-16. (30997)

SOCIETATE DISTRIBUȚIE PRODUSE COSMETICE renumită, angajează AGENT COMERCIAL. Condiții: vârsta 20-35 ani, experiență în domeniul vânzărilor, carnet cat. „B”, studii medii. Telefon 213343; 250869. (31028)

Angajez MĂCELAR. Telefon 095.588.624. (31063)

AFACERE PROFITABILĂ, program flexibil, 500-1.000 $ lunar. Telefon 092.611.886. (30656)

Vă doriți un corp frumos și sănătos? Oferim o COLABORARE pentru persoane serioase, avantaj supraponderali. Telefon 092.968.536. (30899)

Angajăm CONFECȚIONERE, condiții bune de lucru, salarizare corespunzătoare. Telefon 211214. (30614)

Angajăm PATISERI și BRUTARI (bărbați) calificați, vârsta maximă 35 ani. Telefon 092.347.616. (30915)

SOCIETATE COMERCIALĂ angajează LUCRĂTOR COMERȚ EXTERIOR (limba franceză); AGENT comercial vânzare furnir; AGENȚI achiziție bușteni. Telefon 094.329.000. (31066)

Angajez BARMANE. Informații telefon 094.127.307 sau BAR „DENNIS”, str. Cicio Pop. (31073)

RESTAURANTUL „OLYMPIA” NĂDAB angajează OSPĂTAR. Telefon 521026, 094 814 000. (31086)

Angajez TÂMPLAR cu sau fără calificare, maxim 35 ani. Telefon 094 507 359. (31089)

OMNIASIG selectează în vederea angajării, AGENȚI ASIGURĂRI. Telefon 252420, 255520. (31098)

PRESTĂRI SERVICII

REPAR ieftin, rapid, calitate: FRIGIDERE, CONGELATOARE, deplasare gratuită. Telefon 092 417 397. (31067)

„SILDOR PROD” execută ieftin, reparații FRIGIDERE, CONGELATOARE; garanțial. Transport gratuit. Telefon 057 - 270622. (f, 1462622)

AUTOMATIC SERVICE repară MAȘINI SPĂLAT automate, domiciliu. Telefon 259146; 094.241.398. (30804)

Executăm ORICE LUCRĂRI CONSTRUCȚII: zugrăveli, faianțări, gresieri, instalații sanitare, renovări apartamente. Telefon 272695.

DIVERSE

Pierdut ACTE societate, SC „MANITOBA TEX” SRL. Telefon 250505. (f.1463088)

Ofer VALUTĂ, avantajos. Telefon 219560. (30571)

Ofer ÎMPRUMUT VALUTĂ contra garanții imobiliare. Informații telefon 093.757.986. (30877)

ASIGUR viză SCHENGEN 7, 14, 30 zile. SERIOZITATE. Telefon 094.301.368. (31072)

SLĂBIȚI în kg și cm, CONSULTANȚĂ GRATUITĂ. Telefon 094 255 542 sau 057-233142 seara. (31092)

TURISM

NOU! MARI REDUCERI DE PREȚURI!

ATLASSIB

Călătorești cu autocarele noastre moderne, în EUROPA: GERMANIA, AUSTRIA, FRANȚA, ITALIA, SUEDIA (plecări zilnice), BELGIA, OLANDA, DANEMARCA, ANGLIA, FINLANDA, NORVEGIA, SPANIA, PORTUGALIA, UNGARIA, IUGOSLAVIA.

NOU! Reduceri suplimentare pentru: elevi, studenți, pensionari și grupuri. Bd. Revoluției nr. 35, telefon 251871, 252727; Autogară, telefon 270562. O poartă deschisă spre Europa! (c.)

REVELIOANE și SKI!
la MAREA ADRIATICĂ:
KOTOR 430 DM; LA SCHI:
KOPAONIK 540 DM și multe alte oferte! Telefon 213220, „MONTANA TOUR”, B-dul Revoluției nr. 31. (29871)

„Pletl”

Vă oferă:
zilnic spre Germania
PASSAU - REGENSBURG - NURNBERG - HEILBRONN - STUTTGART - KARLSRUHE - HEIDELBERG - WURZBURG -FRANKFURT - MAINZ- GIESSEN.
SERVICII: călătorie în autocare noi, moderne; 2 bagaje gratuite; însoțitoare de bord;
o masă caldă în Ungaria.
Informații și înscrieri la AGENȚIILE PLETL: ARAD, telefon 057-252291, LIPOVA telefon 057-561377, 057-563011; TIMIȘOARA, telefon 056-200119; LUGOJ, telefon 056-359651; REȘIȚA, telefon 055-224904. (c. 18)

SEMO TOUR ARAD

vă invită să petreceți REVELIONUL atât în țară: BĂILE FELIX, BĂILE HERCULANE, STÂNA DE VALE, VATRA DORNEI BALVANYOS cât și în străinătate: TUNISIA, CROAȚIA, SLOVENIA, etc. Bilete de avion, asigurări medicale, carte verde, asigurări obligatorii auto și orice alte servicii turistice. Telefon 283311, 282877. (c.)

SCHIMBURI

Schimb garsonieră cu apartament 3 camere, tot în Alfa, exclus parter, etaj IV. Telefon 093.631.003; 277566 după ora 17. (30600)

ÎNCHIRIERI

Închiriem pentru firmă și locuință, apartament central, parter, intrare direct din stradă dar și din curte, încălzire centrală, compus din antreu, grup sanitar, 4 camere, baie, bucătărie, garaj încălzit, str. Gheorghe Lazăr nr. 21, colț cu Bd. Decebal. Telefon 283924. (30819)

Închiriez (ofer) apartament ultracentral (zona Bucura), 2 camere, mobilat. Informații telefon 281883, după ora 18. (31071)

Dau în chirie garsonieră, ultracentral, 100 DM. Telefon 514372. (31005)

Închiriez garaj, zona Miorița. Telefon 219041. (31043)

Caut să închiriez apartament 2 camere (ne)mobilat, Miorița, centru, termen lung. Telefon 253326. (31061)

Ofer spre închiriere apartament 3 camere, mobilat frumos. Telefon 270872. (31061)

Închiriez spațiu comercial, str. Petru Rareș nr. 35. Telefon 289033; 094.120.432. (31052)

Închiriez spațiu comercial, 230 mp, bl. 246, sc. B, Micălaca. Informații marți și vineri, între orele 14-17, telefon 279629. (29501)

Închiriez spațiu ultracentral. Telefon 214428. (30924)

Închiriez apartament ultracentral, 2 camere, încălzire proprie gaz. Telefon 288346. (31087)

PIERDERI

Pierdut carnet de șomaj eliberat de DMPS Arad pe numele Sasu Lucian. Îl declar nul. (31064)

Pierdut carnet de șomaj nr. 5214, eliberat de DMPS Arad, Filiala Ineu, pe numele Caracuda Mircela Claudia. Îl declar nul. (4059467)

✝ DECESE ✝

Cu adâncă durere anunțăm încetarea din viață, a scumpei noastre

GĂVRUȚA FLORICA,

soție, mamă și bunică, la vârsta de 54 ani, în data de 18 noiembrie. Ceremonialul de înhumare va avea loc azi, 20 noiembrie, ora 13, la Capela Cimitirului Ortodox din Grădiște. Soțul și fiii îndoliați: Ioan, Cristian și Dragomir.

Un ultim omagiu celui care a fost un bunic mult iubit,

MIHOC ILIE.

Înmormântarea va avea loc azi, 20 noiembrie 2000, din localitatea Livada nr. 239. Te vor plânge mereu, nepoții: Florina, Pavel și Flavius.

Cu adâncă durere în suflet anunțăm încetarea din viață, la vârsta de 93 ani, a celui ce a fost un bun și iubitor tată, soț, bunic și străbunic,

GROZA GHEORGHE,

fost angajat la ASTRA-VAGOANE. Înmormântarea va avea loc azi, 20 noiembrie, ora 14, de la Capela Cimitirului Eternitatea. Familia.

Cu adâncă durere în suflet anunțăm încetarea din viață, după o grea suferință a celui care a fost

înv. COMARNESCU PETRU (PETEA),

soț, tată, socru și bunic. Înmormântarea va avea loc azi, 20 noiembrie 2000, ora 12, de la Capela Nosferatum din Cimitirul Eternitatea. În veci nemângâiați: soția Vichi, fiica Nicoleta, ginerele Romi și nepotul Silviu.

Asociația nevăzătorilor și școala de nevăzători deplâng moartea profesorului

ȘTEFAN RUMPF.

Dumnezeu să-l odihnească în pace. În numele lor prof. Septimius Păcurariu.

Cu adâncă durere anunțăm încetarea din viață a scumpului nostru tată și frate,

JITARU MIHAI,

în data de 18 noiembrie 2000. Înmormântarea va avea loc azi, 20 noiembrie 2000, ora 14, de la domiciliul din str. Salontei nr. 28, la Cimitirul Grădiște. Fiul Laurențiu Jitaru și frații, îndurerați.

Cu adâncă durere anunț trecerea în veșnicie a celui care a fost tată și bunic,

OPREA IOAN.

Oficierea slujbei de înmormântare va avea loc astăzi, 20 noiembrie 2000, ora 12, în localitatea Livada nr. 166. Dumnezeu să-l odihnească în pace! Familia îndoliată.

Cu adâncă durere anunțăm încetarea fulgerătoare din viață, a iubitului nostru

ALEXANDRU NEDELCU,

la doar 68 ani. Relații privind înmormântarea în ziarul de mâine. Familia.

✝ SERVICII FUNERARE ✝

NON STOP (la orice oră)

„RO-STYL COMPANY”

Firma noastră este PRODUCĂTOARE DE SICRIE, cu magazin în: ARAD, str. M. Eminescu nr. 4 (vizavi Cinema MUREȘUL), telefon 057-211929, 094.537.715. EFECTUĂM SERVICII: spălat, îmbrăcat, îmbălsămat și transport cu personal calificat. ASIGURĂM MINIM: 8 modele de SICRIE din LEMN MASIV (nu din PAL sau furnir); SICRIE CU MÂNERE și ȘURUB (nu se bat cuie), SICRIE LUX, 5 modele LENJERIE DECES (respete), LENJERIE DE LUX, cruci lemn și metal. ACCESORII: catafalc, steag, prosoape etc. INTERMEDIEM: fanfară, colaci, colivă etc. FIIND PRODUCĂTORI, AVEȚI AVANTAJUL UNOR PREȚURI MINIME și POSIBILITATEA DE A PLĂTI ÎN RATE. Ofertă: sicriu stejar (cruce, respete) - 1.000.000 lei. (c.)

SC „NOSFERATUM” SRL,

ARAD, str. Ghiba Birta nr. 26, telefon 270437; Non stop 094.554.874, NĂDLAC, str. 1 Decembrie, nr. 4, telefon 092.922.337.

NON - STOP
SERVICII FUNERARE
COMPLETE.

SICRIE, RESPETE, CRUCI (prețuri de producător). ACCESORII: prosoape, batiste, panglică neagră, baticuri, mânere, lumânări, catafalc, sfeșnice, steag de doliu. SERVICII: capelă, spălat, îmbălsămat, îmbrăcat, transport intern și internațional. Asigurăm colaci, colivă, coroane, jerbe, fotografii profesionale, fanfară, organizăm pomeni. OFERTA BRAD: sicriu brad, respete, cruce - 900.000 lei. Transportul sicriului la domiciliu este gratuit!!!

ANGAJĂM ȘOFER. (c. 44)

✝ CONDOLEANȚE ✝

Organizația Județeană ApR Arad este alături de colegul CORNELIU OPREA, la pierderea tatălui domniei sale. Sincere condoleanțe!

Un ultim omagiu celui care a fost soț, tată și bunic,

MIHOC ILIE.

Te vor plânge mereu: soția Saveta, fiica Florica cu ginerele Ionel și nepoata Lavinia. (31077)

Suntem alături de cuscrul nostru Ionuț, în momentele grele pricinuite de trecerea în neființă a scumpei sale soții,

GĂVRUȚA FLORICA.

Sincere condoleanțe și Dumnezeu să o odihnească în pace! Familia Bodea.

Regretăm nespus de mult dispariția dintre noi, după o îndelungată suferință, a surorii noastre,

GĂVRUȚA FLORICA

și transmitem sincere condoleanțe cumnatului Ioan și fiilor: Cristi și Mirel. FLORI, vei rămâne veșnic în inimile noastre! Dumnezeu să te odihnească în pace! Familiile: Belejan și Arsi.

Sincere condoleanțe din partea scării A, a blocului 63, Alfa, pentru familia GĂVRUȚĂ, la pierderea mamei dragi.

Suntem alături de familia COMARNESCU în momentele de adâncă durere, la despărțirea de cel ce ne-a fost cumnat și unchi,

COMARNESCU PETRU.

Dumnezeu să-l odihnească! RICA și LAURA CEAHOREANU cu copiii. (31084)

Mâhniți de durere transmitem sincere condoleanțe familiei COMARNESCU, de care suntem alături, acum, la trecerea în neființă a celui ce ne-a fost unchi,

COMARNESCU PETRU.

Dumnezeu să-l odihnească! ANDREI, RALU și TOMO. (31085)

Pios omagiu în amintirea tatălui meu,

GROZA GHEORGHE.

Dumnezeu să-l odihnească în pace! Fiica Nescu Cornelia. (31088)

Amintire veșnică bunicului și străbunicului nostru,

GROZA GHEORGHE.

Cazacu Claudia, Nicu, Cristina și Anca. (31088)

Eternă amintire cuscrului nostru,

GROZA GHEORGHE.

Familia Cazacu. (31088)

Transmitem gândurile noastre de compasiune și condoleanțe familiei îndoliate VARGA, la plecarea prematură și nemeritată dintre noi, a doctorului

VARGA ISTVAN,

un model de cinste, înțelepciune și noblețe sufletească pentru noi toți. Colegii de la CABINETUL „TAHIMED”; familia dr. JURCA DANIELA și MIRCEA. (31091)

Un pios omagiu colegului, prietenului și medicului de excepție,

dr. VARGA ISTVAN,

un om cu o extraordinară voință, dorință de viață și dragoste de oameni. Sincere condoleanțe familiei îndoliate! Colectivul Clinicii Medicală I, Spitalul Județean Arad. (31090)

Aducem și pe această cale un ultim omagiu celei care a fost

GĂVRUȚA FLORICA.

Dumnezeu s-o odihnească în pace! Sincere condoleanțe familiei îndoliate! Foștii colegi de la Oficiul de Calcul al Direcției Județene de Telecomunicații Arad. (31094)

Colectivul Secției Neurologie, Spitalul Județean Arad, exprimă sincere condoleanțe familiei greu îndurerate și deplânge pierderea celui care ne-a fost un bun coleg,

dr. ISTVAN VARGA.

(31095)

Familia NĂDĂBAN este alături de LAURENȚIU JITARU în marea pierdere a iubitului tată JITARU MIHAI.

Suntem alături de colega noastră NICOLETA TORNEAN, în marea suferință pricininuiă de decesul tatălui său. Dumnezeu să-l odihnească în pace! Colegii de la Regionala Ardeal a SC CONPET. (31096)

Suntem alături de familia GĂVRUȚA în greaua încercare pricinuită de decesul celei care a fost

GĂVRUȚA FLORICA.

Sincere condoleanțe familiei! Asociația de proprietari str. Gen. Praporgescu bl. 42. (31103)

Cu adâncă durere în suflet aducem un ultim omagiu celui care ne-a fost prieten și coleg de serviciu,

dr. VARGA ISTVAN.

Familia dr. VORINDAN. (31105)

✝ COMEMORĂRI ✝

S-au împlinit 15 ani de la trecerea în neființă a celui care a fost un minunat soț, tată și bunic,

BULZAN NICOLAE.

Te regretăm și ne rugăm pentru odihna sufletului tău. Soția, familiile: Lupșa și Ponta. (30674)

Timpul vindecă rănile, seacă lacrimile și scade intensitatea suferinței, doar amintirile rămân credincioase și sfidează cu duioșia lor chiar veșnicia morții. S-au împlinit 11 ani de tristețe, durere din suflet, legată de pierderea celui care a fost

CIUMEDEAN ȘTEFAN,
din CURTICI.

Părinții, fiica, frații și nașii cu fiica.

Se împlinesc 6 luni de când a plecat dintre noi, la 62 ani, iubitul nostru frate,

MALANCU PAUL MIRCEA.

Nu te vom uita niciodată! Dumnezeu să te odihnească în pace! Frații: Damian, Marcel, Iulian cu familiile. (4059468)

Nimic nu-i mai frumos ca iubirea, nimic mai dureros ca despărțirea. Păstrez în sufletul meu nesfârșita durere, tristețe și dor nestins ca în urmă cu 6 săptămâni, când moartea crudă și nemiloasă l-a luat de lângă mine, pe iubitul meu soț, cel care a fost regele saxafonului,

BUJOREL TULEA,

la numai 25 de ani. „Aș vrea să fii din nou în viață/ Să ne aduni în jurul tău/ Să ne dai sfaturi și povațe/ Iar noi să ne iubim mereu.” Recunoștință celor ce pentru o clipă își vor aduce aminte de el. Parastasul va avea loc duminică, 26 noiembrie 2000, ora 12, la biserica din Vârfurile, județul Arad. Soția Mirela, în veci nemângâiată. (31102)

- PRODUCE ȘI MONTEAZĂ **UȘI ȘI FERESTRE** DIN PVC
ARMAT CU PROFILE TROCAL GERMANIA
- PRODUCE ȘI VINDE GEAM TERMOPAN

☞ LUCRU NEMȚESC

SATLINE

SALON DE EXPOZIȚIE:
ARAD, PIAȚA MIHAI VITEAZU
BL. M 7, PARTER
TEL./FAX. 057/25 14 61; 094 50 72 11

S.C. SUPERAUTO-POLTIM S.R.L.

Timișoara

ESTE AUTORIZATĂ SĂ APLICE MARCAJE REFLECTORIZANTE DE CONTUR

pe mijloacele de transport rutier în județul Arad. Această operațiune se efectuează la

S. C. AGROTRANSPORT S. A.

str. Poetului 105, Arad unde specialiștii firmei noastre se află în fiecare zi între orele 9-17, pregătiți și dotați cu materiale corespunzătoare în acest scop.

PENTRU INFORMAȚII SUPLIMENTARE ȘI PROGRAMĂRI PUTEȚI SUNA LA TEL. 057-261084 (ÎNTRE ORELE 8-9 și 17-21) SAU TIMIȘOARA LA TEL/FAX 056-141898; 092-508639; 093-317115.

(5914302)

MEDIASOFT

Arad, str. Av. Ioan Sava nr. 5, tel/fax 057-**255886**

Organizează *CURSURI*

DE PERFECȚIONARE

1. Operare pe calculator și rețele de calculatoare
(Windows, tehnoredactare Word, NC, Ms-Dos, Baze de date Fox - contabilitate, medici de familie)
serii din: 13.11.2000 și din 08.01.2001 dimineața
din 15.11.00, din 27.11.2000 și din 08.01.2001 după-masa
2. Contabilitate - 20.11.2000 după-masa
3. Secretariat computerizat - după-masa - 22.11.2000
4. Programator ajutor - după-masa - 15.11.2000
(Baze de date, proceduri și programe in **Access**)

DE INSTRUIRE

1. Utilizare Word - după-masa - 22.11.2000
2. Utilizare Excel - după-masa - 21.11.2000
3. Proiectare asistată (AutoCad 2000) - 16.11.2000

*Cursuri autorizate de **Ministerul Educației Naționale.***

Cursurile de perfecționare permit înscrierea în **cartea de muncă** a unei meserii, conform nomenclatorului national.

*Servicii de selectare și plasare **forță de muncă***

WORKSHOP Autorizate de **Ministerul Muncii.**

(5550828)

Cooperativa de Credit Familia

CREDITE	DEPOZITE
credite pentru cumpărare de locuințe de 12,5%, 25%	1 lună.........47% pe an
împrumuturi cu reținerea garanției bănești din suma acordată cu dobândă de 40% pe an.	3 luni.........49% pe an
	6 luni.........50% pe an
împrumuturi cu garanție bănească cu dobândă de 38% pe an.	12 luni.........54% pe an

CCBP Familia București face angajări pentru municipiu și județ:
- inspectori credite
- inspectori depozite

Se solicită garanție; preferabil experiență.

ARAD : str. Bușteni 5 tel. 235 982
PECICA: str.Principală 6 tel. 468 505
SEBIȘ: str. Parcul Libertății nr. 17 tel. 093 835 328

BIROTICĂ

Leximis Splaiul Gen. Gh. Magheru Bl. 329B (Micalaca)
Tel./Fax: 057/270111; 270100, Arad

- Tehnică de calcul
  - PC compace
  - imprimante HP, EPSON
- Copiatoare MINOLTA
- Seifuri
- Mobilier de birou
- Mașini de numărat bancnote
- Centrale telefonice SOLOMON

89-15-15
SEX TOTAL
SUNĂ ACUM!
1 minut / 17950 lei
in direct !!!
NON STOP
INTERZIS MINORILOR

S.C. ROLAND PLUS S.R.L.

str. Andrei Saguna nr.36
tel. 057/257 323

OFERA:
- gresie, faianta import Spania, Italia
- adezivi
- usi blindate pentru apartamente
- parchet(diferite tipuri)

DISTRIBUITOR: BATEC
- adeziv standard
- batofix
- glet pentru perete (interior/exterior)
- ciment de rostuit

ORAR: 9-17, SAMBATA 9-13

TELEFOANE MOBILE

OFERTA DE TOAMNĂ:

100$** NOKIA 6110
100$** NOKIA 6150
100$** PANASONIC GD90
MOTOROLA d520 GRATIS
100$** ERICSSON T18
10$** ERICSSON A1018
10$** ALCATEL DB

Oferta CONNEX valabilă până la 30 Noiembrie: Primești 50% reducere la abonament timp de 3 luni, lunile a 7-a și a 13-a sunt fără plata abonamentului*** și primești o cartelă reîncărcabilă Kamarad* cadou.

Bd. Revolutiei nr. 83 în incinta MAGAZINULUI COMSIM LG
Tel. 092.292.596, 057/280.085, 092.492.843

S.C. DIANET COMPUTERS S.R.L.

dealer autorizat CONNEX

Drepturi de autor ©2000 Nokia Mobile Phones. Toate drepturile rezervate.

EUROFON

șansa comunicării!

NOKIA 5110	625.000 lei
MITSUBISHI TRIUM	360.000 lei
PHILIPS SAVY DB	360.000 lei

OFERTA CONNEX **valabilă până la 30 noiembrie "Primești 50% reducere la abonament timp de trei luni, lunile a 7-a și a13-a sunt fără plata abonamentului*** și primești o cartelă reîncărcabilă Kamarad* cadou"**

Bd. Revoluției nr. 70
Mobil **093.532.300**
Telefon **255.850**
Fax **092/159.305**

EUROFON dealer autorizat CONNEX

***) Ofertă valabilă între 6 - 24 noiembrie 2000

*) conține un credit inițial de 1 $. Activarea cartelei până la data de 8decembrie atrage primirea unui credit suplimentar de 4$

*Prețurile nu includ TVA. În limita stocului disponibil și numai cu conectare la CONNEX.

(1462879)

---

s.c. „Adia Impex“ S.R.L.

Vinde EN-GROSS, la prețuri de fabrică, prin SEDIUL NOU al DEPOZITULUI situat în Arad, str. Banu Mărăcine (lângă Stadionul CFR), telefon: 094/639556; 057-278789, O GAMĂ VARIATĂ DE MĂRFURI METALO-CHIMICE:

- vopsele LINOLUX la 1 kg, 5 kg și 18 kg - SINTEZA Oradea
- vopsele tip EMAUR la 1 kg, 5 kg și 20 kg - POLICOLOR București
- perii, pensule, mături, gălеți cu storcător - PERIND Oradea
- plastice: gălеți, vănițe, ghivece, jardiniere, scaune și mese de terasă - NAPOCHIM Cluj
- aracet la 0,5 kg, 1 kg, 3 kg, 5 kg, 25 kg, 50 kg - GREROM Ploiești
- vopsele lavabile la 5 kg, 15 kg, 25 kg, 50 kg
- diluanți, oxizi, coloranți CORA, adezivi, lacuri - CHIMALTEX Târgoviște
- electrice de uz casnic - întrerupătoare, comutatoare, prelungitoare, dulii, prize etc.
- unelte agricole: sape, hârlețe, greble, lanțuri, lopeți, unelte și alte sortimente metalo-chimice

■ *Asigurăm transportul pe raza jud. Arad*

De toate într-un singur loc și toate la preț de fabrică!

Vă punem la dispoziție, de asemenea, o sortimentație foarte bogată de mărfuri (mii de sortimente), EN-DETAIL, prin magazinele firmei situate în:

● Gara Aradul Nou ● Complex 1001 Articole - Zona Fortuna ● Gara Mare ● Ziridava, parter, etaj I, Jackson Arad 132, Grădiște - Petru Rareș.

(5550807)

COMPARAȚI ȘI ALEGEȚI!

- ***DUPĂ PATRU ANI DE GUVERNARE CDR-PD-PNL-UDMR, ROMÂNII AU AJUNS SUB LIMITA SĂRĂCIEI!***

- ***EXISTENȚA NOASTRĂ CA POPOR EUROPEAN ESTE AMENINȚATĂ INCLUSIV DIN PUNCT DE VEDERE BIOLOGIC!***

- ***CEI CARE V-AU JEFUIT TIMP DE PATRU ANI DE ZILE ÎNCEARCĂ IARĂȘI SĂ VĂ AMĂGEASCĂ! NU-I CREDEȚI! COMPARAȚI ȘI ALEGEȚI...***

Denumire produs/servicii	Decembrie 1996	Octombrie 2000	Au crescut de:
Benzina - 1 l	950	13500	14 ori
Lapte - 1 l	1250	8960	7
Cartofi - 1 kg	700	3500	5
Ouă - 1 buc.	500	2100	4
Telemea - 1 kg	7500	40000	5
Pâine - 1 kg	500	7500	15
Ulei comestibil - 1 l	3100	21000	7
Carne de porc - 1 kg	7900	80.000	10
Salubritate - 1 pers.	980	16.900	17
Gaze naturale - 1 mc	63	1514	24
Televiziunea prin cablu	9200	60.000	7
Asigurare auto DACIA	15000	390.000	26
Telefon - 1 impuls	12	595	50
Abonament telefon	5500	124.000	23
Întreținere apartament	27.700	1.000.000	36
1 gigacalorie	21.800	416.500	19
Curent electric - 1 kwh	73	1300	18
Transport în comun - 1 bilet	800	3500	5
Dacia Berlină 1310	12.000.000	72.000.000	6
1 dolar	3600	24850	7
1 DM	2319	10770	5

VOTAȚI ION ILIESCU ȘI PDSR

VOTAȚI PENTRU PROSPERITATEA TUTUROR ROMÂNILOR!

VOTAȚI CANDIDAȚII PDSR !
VOTAȚI CEI TREI TRANDAFIRI!

PDSR
VOTATI
ECHIPA PDSR ARAD
AVRAM CRACIUN
SENATOR
ION ILIESCU
PRESEDINTE
OREL ZAVOIA
DEPUTAT
NICOLAE AANITEI
DEPUTAT
SERGIU NICOLAESCU
SENATOR
PAVEL SIRBU
DEPUTAT
MIHAELA MANDREA-MURARU
DEPUTAT
GEORGE MEDIA
DEPUTAT

APROAPE DE OAMENI, IMPREUNA CU EI!

BANCA ROMÂNĂ
PENTRU DEZVOLTARE
GROUPE SOCIÉTÉ GÉNÉRALE
"Ia-ţi VISA pentru lume"
Sucursala Judeţeană ARAD
Bd. Revoluţiei nr. 5-7
Telefon 253.280

ADEVĂRUL
COTIDIAN INDEPENDENT ARAD
Anul XII, nr. 3163
Marţi, 21 noiembrie 2000 ● 20 pagini ● 3000 lei ● e-mail: adevarul@arad.ro

WEST BANK
B-dul Revoluţiei nr. 88, 2900 ARAD
AGENT WESTERN UNION
MONEY TRANSFER
Cel mai rapid mod de a primi bani din întreaga lume!

BRAT
Publicaţie auditată în semestrul II 1999
Tiraj mediu zilnic vândut: 34.958

SUB SEMNUL CELOR TREI TRANDAFIRI

Reforma unei societăţi trebuie promovată sub multiple aspecte. Reforma nu se poate reduce la politică sau economie, nici măcar la morală, cum încerca să ne ademenească actuala putere. De fapt, acest obscur individ, ajuns prin fraudă electorală preşedinte al României, Emil Constantinescu, nu se poate abţine nici acum. Ne-a spus că el crede în Dumnezeu, că pe el îl sfătuieşte Dumnezeu, prin călugărul Vasile, şi alte gogoriţe de acest fel, care au indus în eroare o naţiune întreagă, pentru că această mentalitate primitivă a fost sprijinită de aşa-zişii „intelectuali elitişti". Din nou se laudă cu ce a făcut el în aceşti patru ani de reformă, de fapt patru ani de nenorociri, de lipsă de coerenţă în guvernare, de disoluţie a organelor de bază ale statului român. El ne spune acum, cu o seninătate debordantă, că „problema fundamentală a României este nerespectarea legii". Dar nu acest individ a înfiinţat peste organele statului acea comisie de combatere a corupţiei? De fapt, a fost un organism de acoperire şi patronare a afacerilor mafiote patronate de la Cotroceni şi de camarila politică a lui Constantinescu, Diaconescu, Stoica, Babiuc et PD, de Alianţa Civică şi de alţi escroci strecuraţi abil în organismele de decizie şi control ale statului. Revine apoi şi amestecă problemele, de la faptul că împotriva intereselor naţionale, a rapoartelor comisiilor europene şi internaţionale ce supravegheau respectarea embargoului faţă de Iugoslavia, el spune, în mod iresponsabil, că a fost încălcat, ba mai mult, că s-au operat arestări şi condamnări. Tradus altfel, ar veni cam în felul următor. Toţi îi spun lui Constantinescu că are o fată cuminte, inteligentă, cinstită. El, tatăl, ar spune că nu este adevărat, că fata lui e şi proastă, şi curvă, şi necinstită. Acest individ are ceva la cap, îi cântă stoluri de păsărele. Face caz din ceea ce nu a fost sau s-a petrecut pe timpul guvernării pedeseriste. Dar nu face caz de eşecul reformei pe care a promis-o. Escamotează cu bună ştiinţă neîmplinirile, abuzurile şi actele neconstituţionale comise, plus infracţiunile familiei şi ale acoliţilor săi. Şi acest individ dubios mai are tăria să ne dea lecţii de moralitate. El, care anunţa că de acum nu va mai suferi poporul, ci guvernanţii, a dat frâu opulenţei, desfrâului, lipsei de moralitate la cele mai înalte vârfuri ale puterii, cu costuri ridicate pe buzunarele cetăţenilor acestei ţări.

D. ZĂVOIANU

(Continuare în pagina 11)

ARĂDENI!
Votaţi PARTIDUL ROMÂNIA MARE

Votaţi PREŞEDINTELE ROMÂNIEI, ultima căsuţă din pagina a doua, dreapta, jos

PARTIDUL ROMÂNIA MARE
CORNELIU VADIM TUDOR
VOTAT

Votaţi SENATORI, pagina a doua, căsuţa din dreapta, sus

PARTIDUL ROMÂNIA MARE
1. DOREL-CONSTANTIN ONACA
2. GHEORGHE PETRU FEIEŞ
3. TEODOR EUGEN MOROŞTEŞ
4. EMIL ŞIMĂNDAN
5. FLORIAN LUCA
VOTAT

Votaţi DEPUTAŢI, pagina a doua, căsuţa din mijloc, stânga

PARTIDUL ROMÂNIA MARE
1. NICOARĂ CREŢ
2. NICU COJOCARU
3. VIOREL POPINA
4. COSNTANTIN STOENOIU
5. LIVIU ILIEŞIU
6. CARMEN IANCU
7. ADRIAN MUREŞAN
8. SORIN SABĂU
9. MIHAELA ANAMARIA COVACI
VOTAT

Dacă nu ACUM, prin VOT, atunci CÂND să facem dreptate în ţară?

PDSR ESTE SOLUŢIA TUTUROR PROBLEMELOR DUMNEAVOASTRÃ!

● PENTRU SENAT
căsuţa PDSR se află pe pagina a patra, în colţul din dreapta, jos.

POLUL DEMOCRAT-SOCIAL DIN ROMÂNIA - PDSR
1. AVRAM CRĂCIUN - PDSR
2. SERGIU FLORIN NICOLAESCU - PDSR
3. MIHAI DUMA - PDSR
4. FLORIN REMEŢAN - PSDR
5. GHEORGHE PELE - PDSR
VOTAT
PDSR

● PENTRU CAMERA DEPUTAŢILOR
votaţi candidaţii PDSR! Căsuţa unde trebuie să aplicaţi ştampila se află pe pagina a cincea pe buletinul de vot, având denumirea „Polul Democrat-Social din România - PDSR", cu sigla PDSR şi CEI TREI TRANDAFIRI.

POLUL DEMOCRAT-SOCIAL DIN ROMÂNIA - PDSR
1. DOREL ZĂVOIANU - PDSR
2. MIHAELA MURARU-MÂNDREA - PUR
3. PAVEL SÎRBU - PDSR
4. GHEORGHE MEDINŢU - PDSR
5. NICOLAE A. ANIŢEI - PDSR
6. GHEORGHE SABĂU - PDSR
7. GABRIEL ENE - PDSR
8. TIBERIU RANCU - PDSR
9. ADELINA ELENA ALBOTĂ - PDSR
VOTAT
PDSR

VOTAŢI ION ILIESCU - UN PREŞEDINTE APROAPE DE OAMENI!
Votaţi cei trei trandafiri!

Rezultatele testului electoral

Cititorii ziarului ADEVĂRUL optează masiv pentru PDSR şi Ion Iliescu

Pag. 9

Ieri Premiile de fidelitate

ADEVĂRUL pe luna noiembrie au fost înmânate câştigătorilor

Pag. 3

România merită UN PREŞEDINTE ARĂDEAN
TEODOR MELESCANU

ApR

PD

VOTAŢI
PNL
PARTIDUL NAŢIONAL LIBERAL
ARĂDENI DE CARE ŢARA ARE NEVOIE!

ALEGEŢI
PUNR-PNR

MOBIL VENEZIA
▼ MOBILIER MODERN LA COMANDĂ
▼ AMENAJĂRI SPAŢII COMERCIALE
▼ MATERIALE IMPORT
▼ CALITATE SUPERIOARĂ
STR. VIŞINULUI NR. 74
TEL: 057/224885
092/777361

ALGLASS
TAMPLARIE DIN ALUMINIU SI P.V.C.
USI SI FERESTRE DIN PVC DECEUNINK-BELGIA
PRETURI SI CALITATE DE EXCEPTIE
Str. Roșiori nr. 26; Tel./Fax: 289053
Piața Spitalului Bl. 1D; Tel/Fax: 253868

CALENDAR

◆ Astăzi, Soarele răsare la ora 7 și 9 minute și apune la ora 16 și 53 de minute.

◆ Au trecut 325 zile din acest an. Au mai rămas 41 de zile până în 2001.

◆ **Praznicul zilei: Biserica ortodoxă:** Intrarea în Biserică a maicii Domnului; **Biserica romano-catolică:** Prezentarea la Templu a Sfintei Fecioare Maria; **Biserica greco-catolică:** Intrarea în Biserică a Maicii Domnului.

A venit BARZA!

La Arad: **Cseke** Izabela Andreea, **Berlan** Isac, **Cortuluș** Roxana.

La Chișineu-Criș: Cociuba Ema Adriana.

La Ineu: Suciu Alis Claudia.

La Lipova: Cană Gheorghe Marius.

METEO

Vremea va fi în general frumoasă. Cerul va fi variabil, iar vântul va sufla la moderat din sector sudic.

Temperaturi maxime: 14 - 16°C; **Temperaturi minime:** 3 - 7°C.

Meteorolog, Carmen Șarga

Au plecat dintre noi!

✝ Brădran Lucreția (1916); Freisinger Iulia (1919); Cresta Paraschiva (1924); Mathe Prirosko (1902); Ardelean Sabin (1921); Cheto Ana (1929).

PREȚUL AURULUI

Banca Națională: Pentru gramul de aur de 24 K, prețul cu ridicata - 215.318 **lei,** iar prețul de achiziție - 193.786 lei. Prețuri valabile ieri.

Piața neagră - Aur 14 K: cumpărare - 110.000 lei/g, vânzare - 125.000 lei/g. **Aur 18 K**: cumpărare - 130.000 lei/g, vânzare - 160.000 lei/g.

Pe strada, în cartierul și în localitatea ta se întâmplă multe lucruri interesante. Vrei să le cunoști, vrei să afli tot ce se petrece în jurul tău. Vrei să știi ce fac, dar mai ales ce nu fac autoritățile locale, cum te reprezintă cei pe care i-ai ales, cum sunt cheltuiți banii tăi. Vrei să fii zilnic bine și corect informat? Dorești un ziar în care să găsești răspuns la întrebările care te frământă?

ABONEAZĂ-TE LA ADEVĂRUL

■ Pentru luna decembrie, prețul abonamentului rămâne de numai 32.300 lei ■ Se pot face abonamente și pe trei luni, șase luni și un an ■ Abonații pot câștiga lunar 10 premii de fidelitate în valoare de o jumătate de milion de lei fiecare.

■ *La sfârșitul anului, abonaților le vor fi oferite premii speciale în valoare de zeci de milioane de lei.*

PENTRU ABONAȚI, ZIARUL COSTĂ DOAR 1300 LEI

HOROSCOP

Marți, 21 noiembrie

Berbecul (21.03-20.04). Astăzi va fi o zi armonioasă pentru dvs. din punct de vedere sentimental - amoros.

Taurul (21.04-20.05). Două evenimente contradictorii din domeniul socio-profesional vă vor ține trează atenția asupra punctelor importante din carieră.

Gemenii (21.05-20.06). Mizați pe flerul și înțelepciunea dvs. Atenție! Surprizele unui așa-zis prieten se vor dovedi foarte neplăcute.

Racul (21.06-22.07). Din punct de vedere sentimental pot apărea slăbiciuni trecătoare pentru o persoană de sex opus.

Leul (23.07-22.08). Va fi o zi bună pentru dvs. din punct de vedere socio-profesional.

Fecioara (23.08-22.09). Două vești bune vor avea darul să vă ridice moralul.

Balanța (23.09-22.10). Vi se arată o călătorie cu câteva peripeții și evenimente contradictorii în propria urbe.

Scorpionul (23.10-21.11). Încercați să visați mai puțin cu ochii deschiși.

Săgetătorul (23.11-21.12). Cel mai remarcabil aspect al zilei îl oferă viața sentimentală, care cunoaște momente pe cât de spectaculoase, pe atât de trecătoare.

Capricornul (22.12-19.01). Curba socio-profesională prezintă o creștere semnificativă.

Vărsătorul (20.01-19.02). Sunteți mai irascibil ca oricând și nimeni nu vă intră în voie.

Peștii (20.02-20.03). Vă ajunge la urechi o veste bună care are mireasma unor bani.

MOCHETA
Arad, Piața Gării
Telefon 235221
Vinde și montează mochetă la prețuri cu o reducere de
10-20%

ACTUALITATEA CULTURALĂ

CINEMATOGRAFE

Dacia: Barul „Coyote Ugly" (SUA) 9,30; 11,45; 14; 16,30; 19

Mureșul: Dogma (SUA) 10; 12,30; 15; 18

Arta: Familia Flinstone în Rock Vegas (SUA) 15; 17

Vraciul (Polonia) 19 **Sala Mică**: Tânăr student închiriez organe (SUA) 15,30; 18

TEATRU

Teatrul de Stat prezintă joi, 23 noiembrie ora 18,00, piesa **„Anonimul venețian"**, de Giuseppe Berto, regia artistică: Ion Ardeal-Ieremia. Decor: Doru Păcurar. Costume: Geta Medinscki.

UTILITARE

PIEȚE TÂRGURI. Astăzi este zi de piață la Sebiș, Almaș, Apateu, Semlac, Sântana, Șilindia, Vârfurile. Târguri săptămânale se desfășoară astăzi la Chișineu Criș, Almaș, Șilindia și Vârfurile (sat Avram Iancu - Tăcășele).

Mâine, miercuri, va fi zi de piață la Pâncota, Beliu, Buteni, Șiclău, Macea, Vânători, Pecica, Șiria și zi de târg la Beliu și Buteni.

FARMACII DE SERVICIU. Farmaciile **„Sinapis"**, B-dul Revoluției, nr. 88, lângă Noul Stil, telefon 282369, **„Noua Farmacie"**, str. Andrei Șaguna, nr. 15, telefon 948 sunt de serviciu cu program non-stop.

URGENȚE STOMATOLOGICE. Cabinetul de pe str. Crișan (în spate la Gionelli) are program non-stop. Telefon: 253794. Cabinetul din B-dul Revoluției nr. 62, ap. 17, între orele 9,00-19,00. Telefon: 256665.

ÎNTRERUPERI DE CURENT. Miercuri: Parcul 5, Compresori, Parcul 6, Parcul 4.

Începând de ieri

AGENȚII VAMALI DEPUN JURĂMÂNTUL

Conform Legii 188/1999 privind Statutul funcționarilor publici, angajații birourilor vamale, aflate în subordinea Direcției Regionale Vamale Arad, precum și angajații Direcției Regionale Vamale Arad și ai Brigăzii de Supraveghere și Control Vamal Arad, trebuie să depună jurământul de credință. Astfel, ieri au făcut acest lucru agenții vamali de la Vama Curtici, urmând ca până de astăzi într-o săptămână să le ia exemplul și cei de la birourile vamale Vărșand, Arad, Deva, Nădlac, Turnu, precum și personalul Direcției Regionale Vamale Arad și al Brigăzii de Supraveghere și Control Vamal Arad. Este vorba de 369 de agenți vamali, plus încă 20 de persoane care fac parte din conducerea regionalei și a birourilor vamale, care vor depune jurământul după ce vor da un examen de atestare.

A. BUGARIU

„Adevărul" vă ascultă

La telefonul dimineții, 280944, între orele 9,00-12,00

● **În atenția administratorilor de blocuri**

Doamna Farcaș Viorica de pe strada Brezoianu face un apel tuturor administratorilor blocurilor: „În numele mai multor pensionari din blocul 49 de pe pe strada Brezoianu, vă rog dacă aveți un motoraș pentru antenă comună, veche, pentru televizor, sunați la numărul 247685. Motorașul de la antena noastră comună s-a defectat și nu se mai poate repara. Suntem pensionari și nu ne permitem să ne instalăm cablu. Vă rugăm să ne ajutați."

● **Mulțumiri**

Familia Bărădan din Seleuș, mulțumește vecinilor și tuturor care i-au ajutat la stingerea incendiului din gospădăria lor. Mulțumiri, în special pompierilor din Ineu și Pâncota.

N. B.

La telefonul după-amiezii, 280003, între orele 15-18

● **Gunoaie pe malul Mureșului.** La capătul Zonei III, chiar pe malul Mureșului, se adună, de ceva vreme, mormane de gunoi: resturi de la construcții, hârtii, spărturi de cărămidă. Astă vară șatrele de țigani au făcut din aceeași zonă un adevărat container de gunoi. Acum alții au găsit cu cale că malul poate fi folosit ca groapă de gunoi. Cine se gândește, totuși, să ia măsuri?

● **„Kilometri" cu coșul gol.** „Billa", probabil, este magazinul cu cele mai mari pretenții din Arad. Sâmbătă, la orele 15, nici urmă de pâine la raionul „produse de panificație". Cum altceva nu doream să cumpăr, am vrut să părăsesc raioanele pe la intrare. Am fost redirecționată spre celălalt capăt al magazinului. Ieșirea era blocată și mi s-a spus că-i musai să ies pe la o casă. După ce am stat o vreme la „coadă" și am pierdut timpul, am părăsit magazinul cu coșul gol. Dacă „Billa" este un magazin de tip occidental, ar trebui să se știe că timpul costă bani.

T. M.

Accidente de circulație

• **Poparca Horațiu-Viorel** (35 ani) - cetățean român cu domiciliul în Italia, a condus în Arad, neatent, un autoturism, omițând să acorde prioritate mașinii conduse de **Galamboș Ladislau-Gabriel.** În urma impactului dintre cele două mașini, Galamboș Ladislau și trei copii aflați în autoturism au suferit leziuni corporale ușoare.

• În timp ce conducea autoturismul AR-04-YTA, **Cociuba Mănăsie** (52 ani) a lovit din cauza neatenției o căruță care avea aceeași direcție de mers. În urma impactului, căruțașul - **Fluieraș Viorel** (33 ani) din **Zărand**, a fost accidentat ușor.

B. O.

Pe șosele

Poliția Rutieră a aplicat zilele trecute 241 de amenzi în valoare de peste 34 milioane lei. Au fost reținute șapte certificate de înmatriculare și 14 permise de conducere. Șapte permise au fost suspendate, pentru conducerea autoturismelor sub influența băuturilor alcoolice, numiților: **Stoienescu Constantin-Cristian** (cu auto AR-04-ZAB); **Koromi Ronald** (AR-03-EFK); **Rosza Zoltan** (5-AR-4124); **Ungureanu Daniel-Septimiu** (AR-01-FEU); **Schelei Mihai** (AR-01-GNY), **Stan Sorin** (CCW-843) și **Pancu Florin-Cosmin** (AR-04-GMT), toți din Arad.

LICITAȚIE
CONSILIUL LOCAL AL MUNICIPIULUI ARAD

cu sediul în municipiul Arad, Bd. Revoluției nr. 75

Organizează în data de 7.12.2000, ora 11, licitație publică pentru vânzarea următoarelor terenuri:

1. Suprafața de 9.999 m. p., în vederea realizării unor spații de producție pentru idustrie ușoară.
2. Suprafața de 9.999 m. p., în vederea realizării unor spații de producție pentru idustrie ușoară.
3. Suprafața de 9.999 m. p. în vederea realizării unor spații de producție pentru industria textilă.
4. Suprafața de 17.300 m. p. în vederea realizării unor spații de producție în domeniul aparatură electrocasnică.
5. Suprafața de 10.000 m. p., în vederea realizării unor spații de producție în industria ceramică.

Caietele de sarcini și instrucțiunile pentru ofertanți pot fi studiate la sediul Primăriei Municipiului Arad,. Bd. Revoluției nr. 75, camera 15, începând cu data de 22.11.2000.

La licitație se pot înscrie persoane juridice române.

Caietele de documente se pot cumpăra în perioada 22.11.-5.12.2000, până la ora 12, de la Primăria Municipiului Arad, camera 15, perioadă în care se pot depune și ofertele.

Licitația va avea loc dacă participă minimum doi ofertanți, în cazul în care această condiție nu este îndeplinită, se va organiza o nouă licitație în data de 14.12.2000.

Primar,
Dipl. ing. Dorel Popa
(1463119)

Ziarul „ADEVĂRUL" utilizează informații transmise de agențiile de presă MEDIAFAX și ROMPRES.

Echipa de serviciu
AUREL DARIE
- secretar de redacție.
Bianca Felea,
Adela Homorâceanu,
Ioan Leac,
Dina Rujan,
Ramona Vidulescu
- tehnoredactare computerizată.
Anca Bugariu,
Diana Duțu,
Doina Jurcă,
Aurica Telcian
- corectură.

CURSUL VALUTAR*

- VALORI ÎNREGISTRATE IERI, 20 NOIEMBRIE 2000

Denumirea valutei	BNR	BCR		BRD		Banca Transilvania		Banca Agricolă		Bursa neagră	
		C	V	C	V	C	V	C	V	C	V
Dolar	25149	25100	25350	24950	25400	25100	25400	25100	25400	25000	25200
Marca	10918	10747	11186	10800	11175	10750	11020	10900	11060	10800	11000

ASIBAN
B.C.R. B.R.D. C.E.C. Banca Transilvania I.S.A.F.
ASIGURAREA DE CARE AI NEVOIE
Tel./fax: 254691
sediul B.C.R.

Ieri

PREMIILE DE FIDELITATE „ADEVĂRUL" PE LUNA NOIEMBRIE AU FOST ÎNMÂNATE CÂȘTIGĂTORILOR

În pofida majorărilor repetate de prețuri la hârtia de ziar, energie, carburanți, materiale consumabile etc., prețul abonamentului la ziarul „Adevărul" a rămas nemodificat, el reprezentând mai puțin de jumătate din prețul ziarului cumpărat zi de zi de la chioșcuri. Pe lângă avantajul prețului și a primirii regulate a cotidianului preferat, abonații ziarului nostru au și posibilitatea de a câștiga în fiecare lună zece premii de fidelitate în valoare de o jumătate de milion de lei fiecare.

Desemnarea, prin tragere la sorți, a celor zece câștigători din această lună, a fost făcută de COSTEL MARIUS MONȚIA și MĂRIOARA GOZMAN, director general și respectiv director general-adjunct ai Direcției generale pentru muncă și protecție socială Arad, iar ieri, cei zece abonați norocoși au fost invitați la sediul redacției pentru a le fi înmânate premiile. S-au prezentat nouă dintre câștigători (**Miheț Gheorghe, Sântana; Vanc Daniela, Pâncota; Vesa Anton, Cermei; Zanyik Iosif, Arad; Mocuța Ioan, Curtici; Sărac Ioan, Arad; Roman Matei, Arad; Panda Victor, Arad; Monea Gheorghe, Pecica**), cel de-al zecelea abonat (**Banciu Toma din Vârfurile**) neputând să fie prezent ieri la festivitate. Îl așteptăm zilele următoare la casieria redacției.

Solicitați să ne împărtășească opiniile lor legate de structura și conținutul ziarului, cei nouă abonați-câștigători ne-au făcut o serie de propuneri interesante, utile, pe care le vor regăsi în numerele viitoare ale ziarului și care ne vor ajuta să apropiem tot mai mult „Adevărul" de nevoile de informare și preferințele cititorilor noștri.

M. C.

Foto: M. CANCIU

Culmea ironiei!

ȘEFUL PENITENCIARULUI ARĂDEAN A PRIMIT O SCRISOARE DE LA EVADAT!

În urmă cu câteva săptămâni bune, un oarecare Deac evada din Penitenciarul arădean. Evadatul era un specialist „de top" în decodificarea sistemelor de alarmă de la mașinile de lux. Și dacă tot avea acest „har", s-a gândit să beneficieze de el furând tot ce îi „cădea" în mână. Nu conta că e VW Vento, Mercedes sau BMW. În urma unui astfel de furt a fost depistat de Poliția arădeană, fiind predat Parchetului și mai apoi trimis la „reeducare" în Penitenciarul Arad. Loc în care nu a zăbovit prea mult, evadând de sub ochii „vigilenților" paznici ai Penitenciarului arădean. Nu a trecut multă vreme de la evadarea sa și numitul Deac a trimis trei scrisori pe adresa Penitenciarului din Arad. Două unor deținuți - care erau în „cârdășie" cu el și cealaltă - stupoare - comandantului Penitenciarului din Arad, colonelul **Bucur**. Domnul colonel a confirmat primirea unei scrisori de la evadat - care avea data trimiterii 17 noiembrie 2000 - de la Budapesta, dar a refuzat să facă orice fel de comentariu cu privire la conținutul scrisorii.

OLIMPIU BULZAN

UN „INFRACTOR" - PRINS LA ARAD CU FOCURI DE ARMĂ

Poliția din Arad a primit duminică noaptea o informație cu privire la un autoturism VW Passat furat din Timișoara. Autoturismul nu avea o vechime mai mare de doi ani, valorând peste 30.000 DM. În urma unui filtru executat de către Poliția Rutieră, a fost depistat autoturismul furat, care însă nu a oprit la semnalele regulamentare ale lucrătorilor M. I. În urma unei urmăriri ca-n filme în zona Teatrului de Stat din Arad, drumul de acces al hoților care conduceau autoturismul furat a fost barat de către Poliția arădeană. Cei doi infractori au fugit din mașină în direcții diferite, unul fiind prins, iar celălalt scăpând în ciuda celor cinci focuri de armă care au fost trase asupra lui. Cel reținut de Poliția din Arad - **Tăut Ambrozie** este din **Oradea**. El a fost predat I. P. J. Timiș, iar mai apoi Parchetului de pe lângă Tribunalul din Timișoara.

Cel puțin curios este faptul că cel prins la Arad - Tăut Ambrozie - este cercetat acum în **ÎN STARE DE LIBERTATE**. Menționăm „doar" că el a fost prins în flagrant în timp ce fura un autoturism, că nu a oprit la semnele agentului de circulație și mai apoi la somația verbală și la focul de avertisment. O nimica toată...

OLIMPIU BULZAN

NOUTĂȚI PRIVIND CĂRȚILE DE ALEGĂTOR

1. Cărțile de alegător ale persoanelor care au domiciliul în localitățile urbane se vor distribui numai prin ghișeele formațiunilor de evidență informatizată a persoanelor, inclusiv în ziua alegerilor. 2. Pentru persoanele care au domiciliul în localitățile rurale, cărțile de alegător se distribuie prin ghișeele formațiunilor de evidență informatizată a persoanei la care sunt arondați până în ziua de 19.11.2000, inclusiv, iar începând cu ziua de 20.11.2000 inclusiv, prin posturile de poliție din localitățile de domiciliu ale alegătorilor. 3. Cărțile de alegător neridicate de la posturile de poliție se restituie formațiunilor de evidență informatizată a persoanei, în termen de cinci zile de la încheierea votării.

B. O.

PROTOCOL

La Universitatea de Vest „Vasile Goldiș" din Arad a avut loc, luni, 20.11.2000, o întâlnire între domnul prof. univ. dr. Aurel Ardelean, Rectorul Universității și delegația autoguvernării românilor din Ungaria condusă de domnul Tiberiu Juhaz, șeful Oficiului Autoguvernării Românilor din Ungaria. Domnia sa a fost însoțit de d-na Eva Ruja Banyai, referent principal cu probleme de învățământ și Consilierul Administrativ Bisericesc al Episcopiei Ortodoxe din Jula, preotul Petru Pușcaș.

Senatul Universității de Vest „Vasile Goldiș" a oferit 10 burse cu titlul de gratuit pentru școlarizarea românilor din Ungaria la diferite specializări a facultăților din cadrul Universității, iar domnul rector prof. univ. dr. Aurel Ardelean a fost invitat pentru a participa la Simpozionul organizat cu ocazia aniversării a 100 de ani de la inaugurarea Capelei Ortodoxe Române din Budapesta, în data de 2 decembrie 2000.

În final s-a semnat un protocol de colaborare privind practica pedagogică de vară a studenților Institutului Pedagogic Superior din Békécsaba și a Universității de Vest „Vasile Goldiș".

Universitatea „Aurel Vlaicu" din Arad

COMUNICAT DE PRESĂ

Referitor la afirmația potrivit căreia Universitatea „Aurel Vlaicu" din Arad nu se află „pe lista celor 25 de universități ce vor rămâne în cadrul procesului de concertare a universităților din România, Ministerul Educației Naționale, în adresa nr. 1963 din 20.11.2000, precizează următoarele.

„Ministerul Educației Naționale nu a întocmit niciodată o asemenea listă și nici nu a intenționat să o facă vreodată. Sensul demersului pe care ministerul nostru l-a întreprins privitor la încurajarea procesului de concertare universitară vizează în fapt întărirea universităților existente, nepunându-se în nici un fel problema dispariției vreuneia din ele.

Orice afirmație care face referire la „liste" de universități întocmite de către M.E.N. pe aceste considerente, nu corespunde adevărului; în consecință, nu ne putem lua nici o responsabilitate în privința emiterii ei."

Semnează: Prof. univ. dr. Adrian Miroiu, Secretar de Stat în Ministerul Educației Naționale.

Spitalul Matern

LA UN PAS DE TRAGEDIE

Zilele trecute, o avarie la cablul electric era să transforme în coșmar cea mai fericită zi din viața familiei Ionuț Zaharia din Arad.

„În timp ce soția mea se afla pe masa de operație, născând prin cezariană, în Spitalul Matern s-a întrerupt curentul! Norocul nostru a fost că fetița se născuse deja în momentul în care bezna a învăluit spitalul, iar operația era pe terminate. Prin ce clipe de groază am trecut! Până să fie pus în funcțiune generatorul de curent care abia a făcut să pâlpâie o lampă la lumina căreia medicul a terminat operația, am dat zeci de telefoane la «Intervenții curent». Nici nu m-au băgat în seamă!

Abia într-un târziu a venit curentul. Oare până nu se întâmplă o tragedie, cei de la RENEL nu iau măsuri de siguranță, mai ales că nu este prima dată când astfel de întreruperi neanunțate pun în pericol viața nou născuților și a lăuzelor?"

Cu ajutorul lui Dumnezeu, micuța Sara, fetița d-lui Ionuț, nu a pățit nimic, la fel de bine fiind acum și soția domniei sale. Însă nici nu vrem să ne gândim ce tragedie s-ar fi putut produce din cauza stupidei întreruperi de curent...

O DATĂ LA ZECI DE ANI

Luând legătura cu Dispeceratul RENEL, am fost informați că defecțiunea de joi seara a apărut la cablul dintre două transformatoare de curent. Avarie care se întâmplă, zice-se, o dată la zeci de ani! După cei de la dispecerat, în 20 de minute s-a dat drumul la curent, interval de timp care nu corespunde cu declarațiile cititorului nostru. În ceea ce privește întreruperile repetate de curent de la „matern", evident, dispecerul de serviciu a afirmat că (sic!) acestea „nu sunt ... frecvente"...

NICOLAE OPREAN

PATRU INFRACTORI CARE AU SPART O BANCĂ - PRINȘI LA MĂLTĂREȚ

Ieri, în pădurea Ceala (la Cabana Lac Măltăreț) a avut loc un exercițiu demonstrativ al Detașamentului de Poliție pentru Intervenție Rapidă. Echipele speciale ale Poliției arădene au urmărit patru „infractori" care au jefuit o bancă din Arad. Cele 26 de persoane care au intervenit prompt au băgat în sperieți pe toți cei care nu erau în temă cu această acțiune. Îmbrăcați în negru, cu fețele acoperite de cagule, dotați cu echipament performant și înarmați până-n dinți, băieții care au format comando-ul Poliției i-au imobilizat pe „infractori" într-un timp record. Coordonatorul acestei acțiuni a fost **col. Ioan Ulică** - adjunctul șefului I. J. P. Arad. Această echipă de elită a I. J. P. Arad a reușit anihilarea multor infractori care s-au opus arestării în decursul acestui an.

OLIMPIU BULZAN

INFRACTORI PRINȘI

Au fost identificați și sunt cercetați în stare de reținere, arest preventiv, sau încarcerați, numiții: ■ **Farcaș Mihai** (31 ani) din **Frumușica**, județul Iași, **Muntean Traian** (38 ani) din Apateu, **Covaciu Ioan** (25 ani) din Berechiu, **Bulăiță Ana-Maria** (15 ani), **Bulăiță Violeta** (35 ani) și **Farcaș Ana-Maria** (18 ani) din Popești, județul Iași, care au fost depistați în timp ce au sustras 167 kg sârmă din cupru de la rețeaua telefonică a Stației CFR Zimand. Primul autor are mandat pe timp de 30 de zile, următorii doi, pe timp de cinci zile, iar împotriva celorlaltor trei autoare, Parchetul a dispus cercetarea lor în stare de libertate.

■ **Bedelean Beniamin** (42 ani) din **Arad**, care are de executat un mandat de trei luni închisoare contravențională, pentru furt.

■ **Husain Alin-Dama** (27 ani) din **Iran**, care s-a prezentat la P.P.F. Nădlac, declinându-și o identitate falsă. Împotriva autorului, Parchetul a emis mandat de arestare preventivă pe timp de cinci zile.

NOI CURSURI DE CALIFICARE

După cum ne informa d-na Claudia Miuțescu, purtătoarea de cuvânt a Agenției județene de ocupare și formare profesională (AJOFP), în aceste zile se fac înscrieri la sediul instituției (str. Gh. Lazăr nr. 20) pentru noi cursuri de calificare.

„Este vorba de șase cursuri de calificare în meserii căutate pe piața forței de muncă și anume: tinichigiu - auto, zidar, secretariat, contabilitate, tâmplar universal și bucătar", ne-a declarat purtătoarea de cuvânt a A.J.O.F.P.

Actele necesare la înscriere sunt: copie de pe ultimul act de studii, copie de pe certificatul de naștere și cel de căsătorie (unde-i cazul!), buletinul de identitate și carnetul de șomer (unde există).

Pentru șomeri, cursurile sunt gratuite, diplomele obținute de către toți cursanții la absolvire fiind recunoscute de către Ministerul Muncii și Protecției Sociale.

N. O.

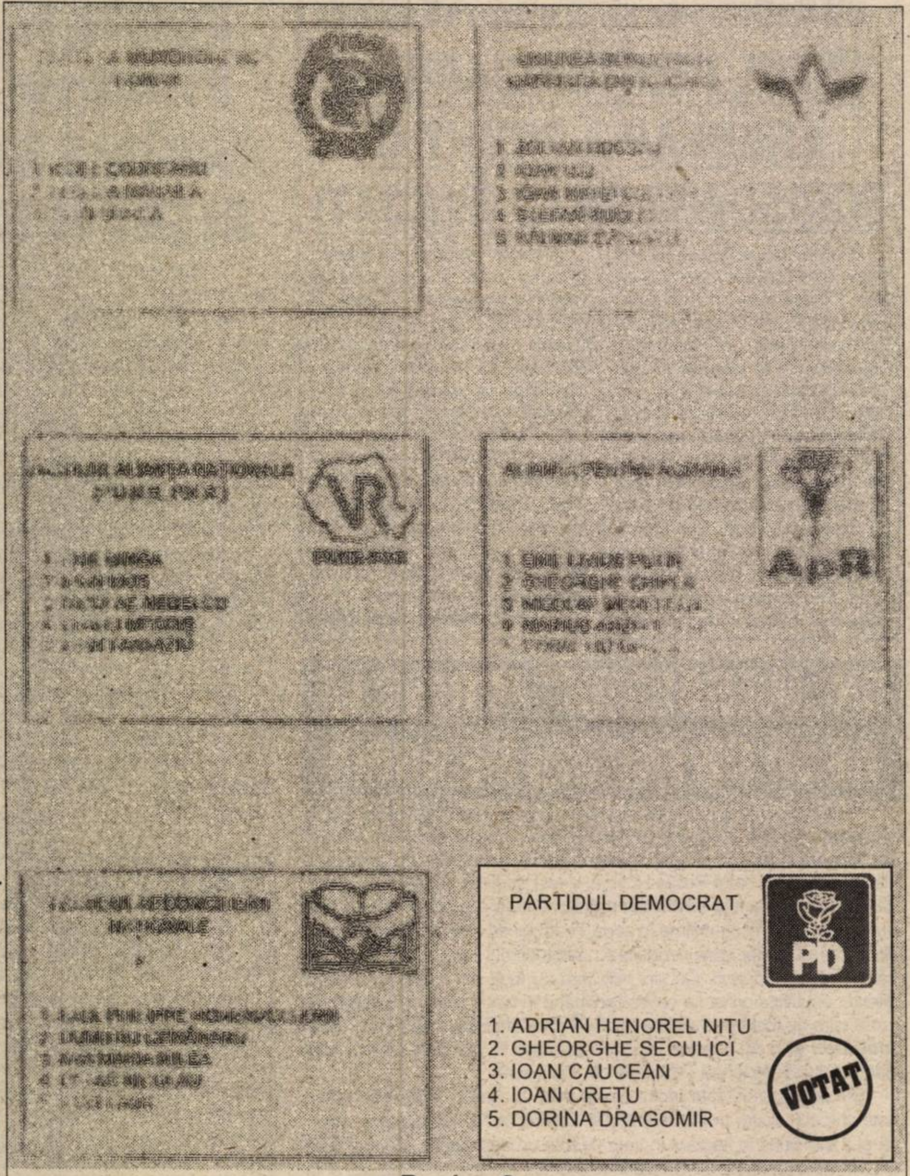

PARTIDUL DEMOCRAT

1. ADRIAN HENOREL NIȚU
2. GHEORGHE SECULICI
3. IOAN CĂUCEAN
4. IOAN CREȚU
5. DORINA DRAGOMIR

Pagina 2

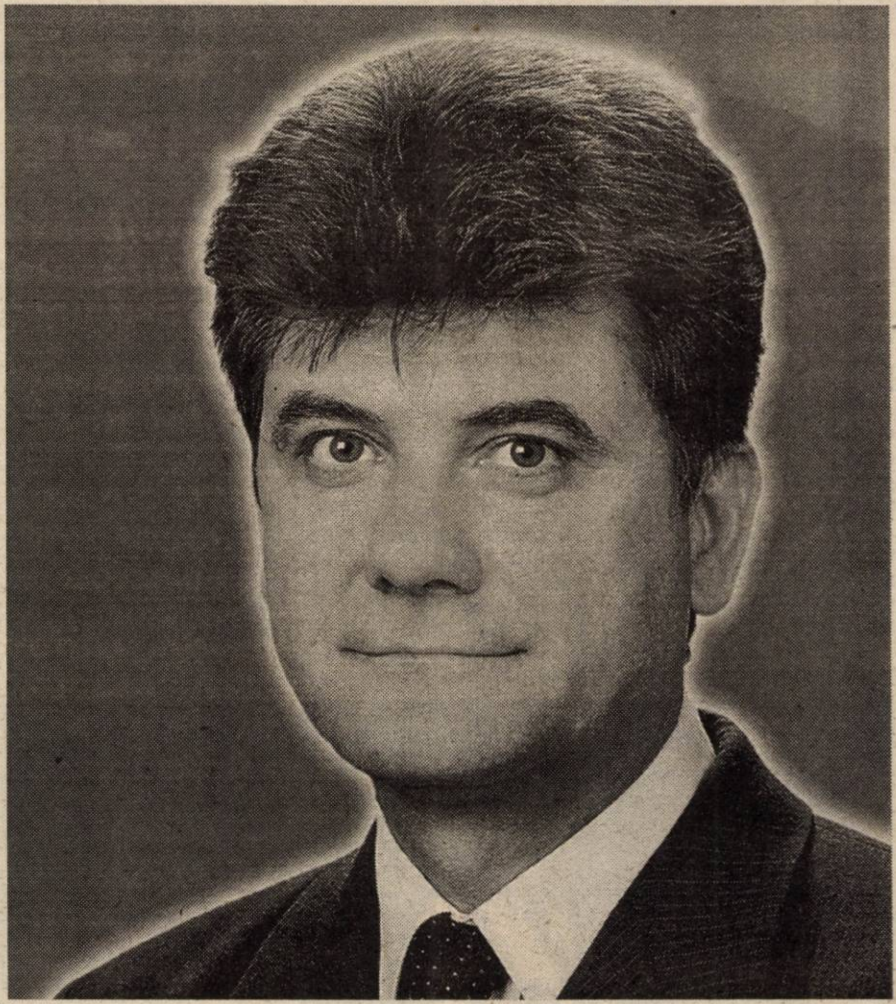

Adrian Nițu senatorul tău

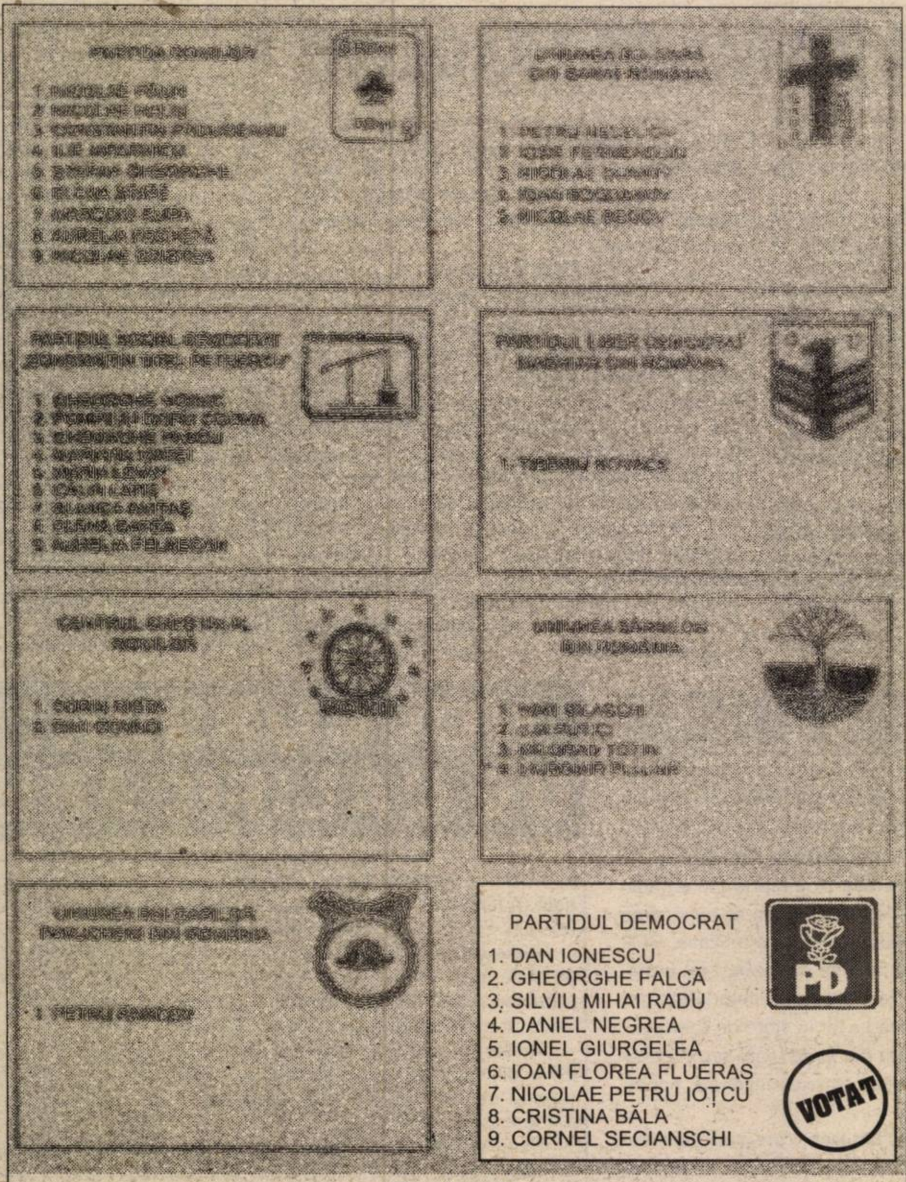

PARTIDUL DEMOCRAT

1. DAN IONESCU
2. GHEORGHE FALCĂ
3. SILVIU MIHAI RADU
4. DANIEL NEGREA
5. IONEL GIURGELEA
6. IOAN FLOREA FLUERAȘ
7. NICOLAE PETRU IOȚCU
8. CRISTINA BĂLA
9. CORNEL SECIANSCHI

Pagina 4

Gheorghe Falcă deputatul tău

POLITICA PDSR ÎN DOMENIUL FORESTIER

- Interviu cu dl. ing. ALEXANDRU PÎRV, vicepreședintele PDSR Arad -

– D-le vicepreședinte, se spune că PDSR-ul - după ce va accede la putere - va opri aplicarea Legii 1/2000 (Legea Lupu), referitoare la restituirea pădurilor către foștii proprietari...

– Nu este adevărat! Cred că este vorba doar despre o acuzație electorală care n-are nimic în comun cu politica PDSR în ceea ce privește restituirea proprietăților. **Dimpotrivă, PDSR îi asigură pe foștii proprietari că li se vor restitui pădurile în condițiile Legii 1/2000.** Evident, nu este vina noastră că actuala putere n-a reușit până acum să aplice Legea 1/2000, stopând inclusiv aplicarea Legii 18/1991.

– Nu credeți că după restituirea pădurilor, acestea vor fi defrișate de către proprietari în scopul obținerii unor venituri imediate?

– Acest pericol nu îl întrevedem, deoarece pădurile vor fi administrate (indiferent de proprietar) în regim silvic. Pentru pădurile private, avem în vedere adoptarea unui sistem elastic de gospodărie a acestora, inclusiv prin exploatarea în regim profitabil.

– Care este politica PDSR în legătură cu pădurile?

– În oferta noastră electorală, sunt înscrise următoarele obiective: extinderea zonelor împădurite prin împădurirea unor suprafețe din afara fondului forestier, creșterea accesibilității fondului forestier (drumuri forestiere către zonele de exploatare) și asigurarea stării de sănătate a pădurilor prin executarea lucrărilor de îngrijire.

– Mai rămâne o întrebare: PDSR, după ce va accede la putere, va stopa exportul de bușteni?

– Categoric nu! Exportul de bușteni, cherestea și semifabricate din lemn se va derula, cel puțin în viitorul apropiat chiar și numai pentru a fi respectate convențiile internaționale de profil. Desigur, în viitor, noi vom milita pentru încurajarea exportului de produse din lemn cu un grad ridicat de prelucrare și crearea de facilități pentru cei care prelucrează lemnul în țară. Când susținem aceasta, ne gândim la faptul că Aradul are o bogată tradiție în prelucrarea superioară a lemnului, iar după 1990 au apărut unități private cu tehnologie ridicată în prelucrarea lemnului.

DORU SINACI
Foto: ONORIU FELEA

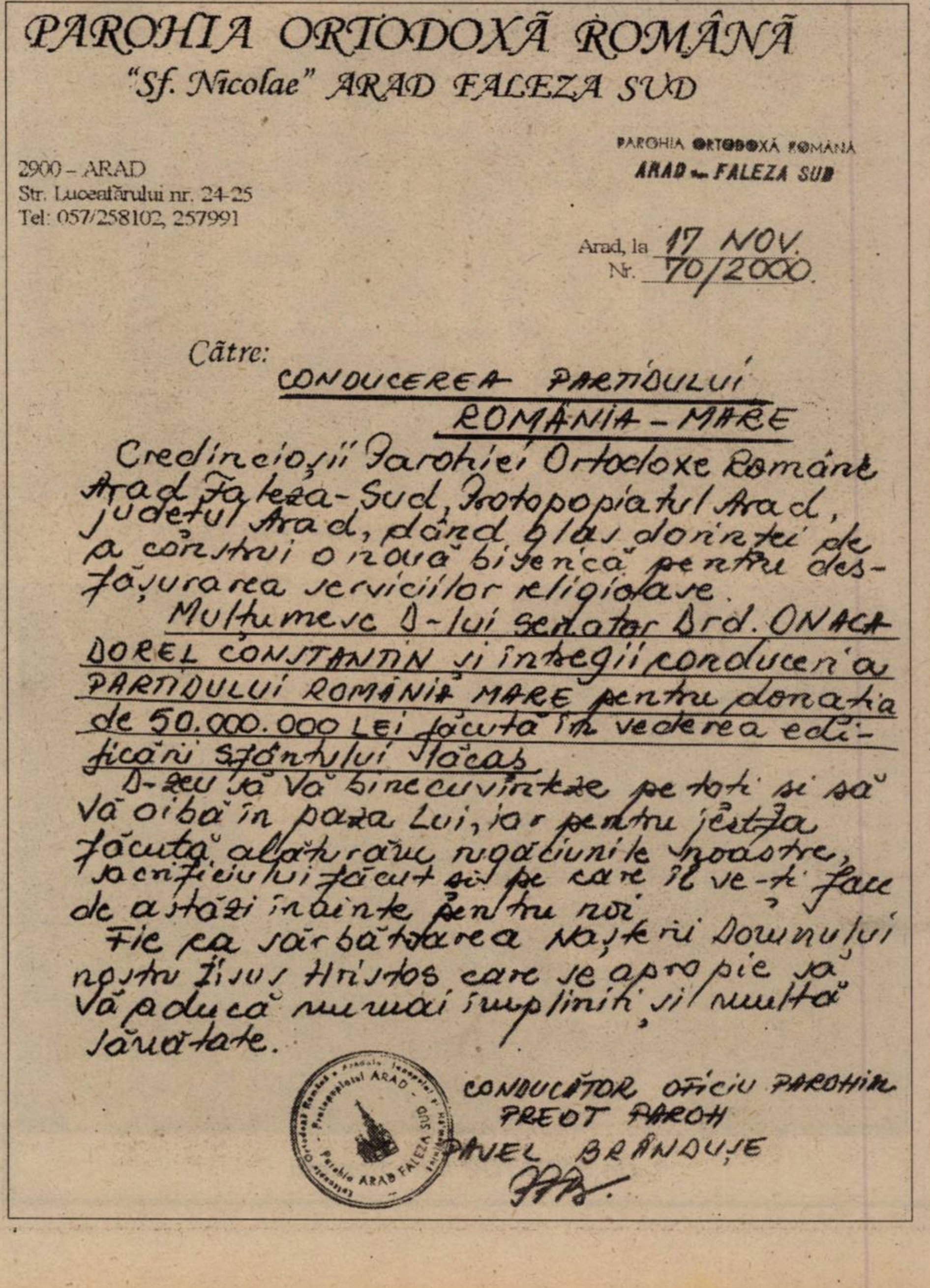

PAROHIA ORTODOXĂ ROMÂNĂ
"Sf. Nicolae" ARAD FALEZA SUD

2900 – ARAD
Str. Luceafărului nr. 24-25
Tel: 057/258102, 257991

PAROHIA ORTODOXĂ ROMÂNĂ
ARAD – FALEZA SUD

Arad, la 17 NOV.
Nr. 70/2000.

Către:
CONDUCEREA PARTIDULUI
ROMÂNIA - MARE

Credincioşii Parohiei Ortodoxe Române
Arad Faleza-Sud, Protopopiatul Arad,
judetul Arad, dând glas dorinţei de
a construi o nouă biserică pentru des-
făşurarea serviciilor religioase.
Mulţumesc D-lui senator Drd. ONACA
DOREL CONSTANTIN şi întregii conduceri a
PARTIDULUI ROMÂNIA MARE pentru donaţia
de 50.000.000 LEI făcută în vederea edi-
ficării sfântului lăcaş
D-zeu să Vă binecuvinteze pe toţi şi să
Vă aibă în paza Lui, iar pentru jertfa
făcută alăturarea rugăciunile noastre,
sacrificiului făcut şi pe care îl ve-ţi face
de astăzi înainte pentru noi.
Fie ca sărbătoarea Naşterii Domnului
nostru Iisus Hristos care se apropie să
Vă aducă numai împliniri şi multă
sănătate.

CONDUCĂTOR OFICIU PAROHIAL
PREOT PAROH
PAVEL BRÂNDUŞE

PRM OFERĂ O ȘANSĂ PENTRU LIPOVA

DEPUTAT VIOREL POPINA

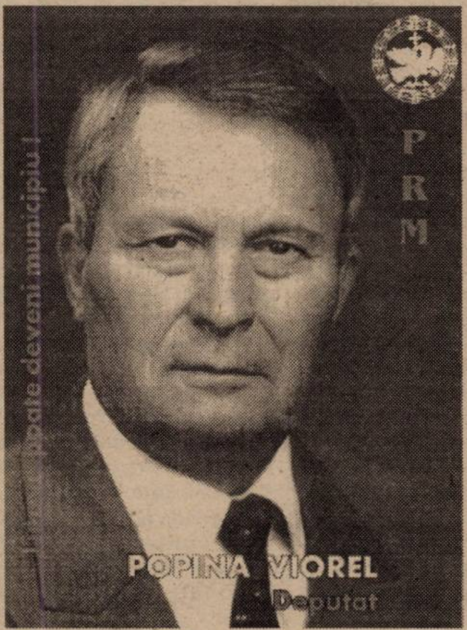

- ***Un OM care a realizat multe pentru orașul Lipova***
- ***Un OM care vrea ca orașul Lipova să devină municipiu***
- ***Un OM care se gândește la prosperitatea oamenilor***

◆ **VIOREL POPINA - deputat**

„Dragi locuitori ai orașului Lipova și ai întregii văi a Mureșului, știu care sunt nevoile dumneavoastră și voi lupta pentru ca acestea să fie satisfăcute. Pentru aceasta, voi beneficia de întregul sprijin al Partidului ROMÂNIA MARE.

VOTAȚI candidații PRM și veți vota pentru LIPOVA, pentru VALEA MUREȘULUI!"

VIOREL POPINA

Sub aripile vulturului cruciat

VÃRÃDIA, SÃVÂRȘIN

Aripile vulturului cruciat, însemnul Partidului România Mare, au acoperit într-un zbor al generozității și speranței într-o viață mai bună, alte localități ale județului Arad. Cei care candidează sub semnul vulturului din partea Aradului pentru Parlamentul României, Dorel Constantin ONACA, Gheorghe Petru FEIEȘ, Emil ȘIMĂNDAN, Florin LUCA, Eugen MOROSTEȘ (Senat), Nicoară CREȚ, Nicu COJOCARU, Viorel POPINA, Constantin STOENOIU, Carmen IANCU, Liviu ILIEȘIU, Adrian MUREȘAN, Sorin SABĂU (Camera Deputaților), au fost întâmpinați ca niște învingători. ❖ Dovedind încă o dată că ruga **„să-mi dea Dumnezeu atât cât vreau să dăruiesc”** nu este o vorbă goală, DOREL CONSTANTIN ONACA, viitor senator PRM de Arad, a donat, la Vărădia, zece milioane de lei pentru casa de copii cu handicap și tot atât pentru biserica ortodoxă. ❖ La Săvârșin, oamenii care au participat la extraordinara adunare populară i-au mulțumit lui Dorel Constantin Onaca pentru donația de 35 de milioane făcută bisericii. **„Nu vreau să cumpăr pe nimeni, vreau doar să alin - atâta cât mă ajută Dumnezeu - suferințele românilor mei, care au fost abandonați în brațele deznădejdii, să le spun că speranța nu a murit și Dumnezeu nu și-a întors fața de la România. Trebuie doar ca românii să-și îndrepte din nou fața către Dumnezeu!”**

Este crezul lui DOREL CONSTANTIN ONACA, omul care i-a îndrăgit pe arădeni pentru că îi consideră **„exemple pe care ar trebui să le urmeze și cei din București.”**

„Domnule senator, ascultați-ne pe noi, nu pe ăia care vă mint...”

Un senator pe gânduri: „Mântuiește, Doamne, POPORUL TĂU și binecuvântează moștenirea TA!”

Caravana PRM în județ

LA NÃDLAC ȘI ȘEITIN, DOREL CONSTANTIN ONACA DONEAZÃ BANI BISERICILOR ȘI ȘCOLILOR

Caravana Partidului România Mare a continuat și ieri, la Nădlac și Șeitin. Reprezentanții PRM pentru Senatul României și Camera Deputaților s-au oprit pentru câteva ceasuri la întâlnirea cu locuitorii orașului Nădlac. Câteva sute de nădlăcani l-au ascultat pe candidatul PRM pentru Senat, dl. Dorel Constantin Onaca, pe candidatul la Camera Deputaților, Creț Nicoară și candidat pentru Senat, Feieș Gheorghe. Dorel Constantin Onaca a trasat în fața mulțimii principalele direcții de acțiune ale PRM. Cu acest prilej, Dorel Constantin Onaca a donat 10 milioane de lei **bisericii** din Nădlac, mulțimea apaludând frenetic gestul umanitar al dlui Onaca. După ce orchestra a interpretat piesa „Doamne ocrotește-i pe români!”, candidații pentru Senat și Camera Deputaților au coborât în mijlocul oamenilor, ascultând problemele acestora. Caravana s-a deplasat apoi în comuna Șeitin, acolo unde sute de localnici i-au primit cum se cuvine pe reprezentanții Partidului România Mare. Dorel Constantin Onaca, văzând greutățile cu care se confruntă bisericile aparținând diferitelor culte, a luat imediat hotărârea de a dona câte 5 milioane de lei pentru fiecare biserică din Șeitin. Cu probleme și greutăți se confruntă și școala din localitate. Pentru achiziționarea de rechizite, Dorel Constantin Onaca a donat 15 milioane de lei. În fața oamenilor au luat cuvântul d-nii Creț Nicoară, candidat PRM pentru Camera Deputaților, Dorel Constantin Onaca, candidat PRM pentru Senatul României și Feieș Gheorghe, candidat pentru Senat. Întâlnirea staff-ului PRM s-a derulat sub genericul „Puterea e în mâna ta. Votează PRM și nu vei regreta!” Cu acest prilej, toți fanii Partidului România Mare au ascultat orchestra Rapsozii Zărandului și formația Bairam. Caravana PRM continuă astăzi la Vinga și Mănăștur.

Țineți minte trei cuvinte: „Vadim Tudor, președinte!”

S. GHILEA

„Țineți minte trei cuvinte: VADIM TUDOR, PREȘEDINTE!”

Un SENATOR între oameni

Dacă nu ACUM, prin VOT, atunci când să facem DREPTATE în țară?

Semnele electorale pot semăna între ele... Ai grijă cum votezi !

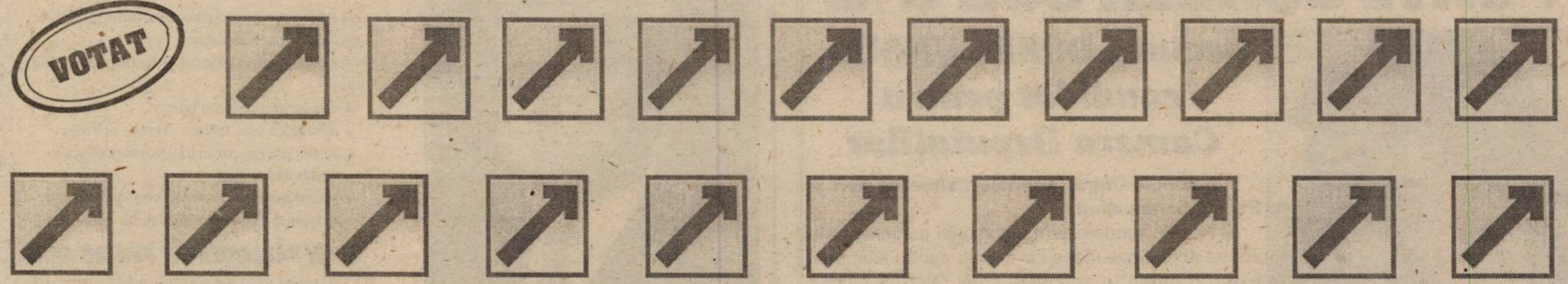

Partidul Național Liberal

... în buletinele de vot pentru Arad

Senat
Pagina 5
Poziția: 32 stânga mijloc

Camera deputaților
Pagina 5
Poziția: 20 dreapta jos

VOTAȚI SĂGEATA ÎN PĂTRAT !

ALIANȚA NAȚIONALĂ (PUNR-PNR)

PUNR-PNR

Noi vă propunem: Ene Dinga - senator!

Carte de vizită:

- *44 ani, doctor în economie, conferențiar universitar și absolvent al cursului de Finanțe Publice al Fondului Monetar Internațional;*
- *director în Ministerul Finanțelor - Direcția Generală Audit Intern;*
- *6 cărți de specialitate și cca. 30 articole publicate.*

◆ ***Prin votul dvs., Aradul poate fi reprezentat în Parlamentul României de un specialist de marcă în economie și finanțe!***

◆ ***Ene Dinga va milita pentru ca o cotă mai mare din banii arădenilor să rămână în Arad!***

Arădeni, votați Ene Dinga senator!
Votați candidații Alianței Naționale (PUNR-PNR)
CREDINȚĂ, LEGE, BUNĂSTARE!

VOTAȚI CANDIDAȚII ApR LA SENAT

la pagina 2, coloana *a II-a*, poziția 2

Alianța pentru România

ApR

1. *Emil-Livius Putin*
2. *Gheorghe Chiper*
3. *Nicolae Mehelean*
4. *Marius Amzulescu*
5. *Corneliu Oprea*

VOTAȚI CANDIDAȚII ApR LA CAMERA DEPUTAȚILOR

la pagina 5, coloana *a II-a*, poziția 3

Alianța pentru România

ApR

1. *Dorel Ungur*
2. *Ioan Biriș*
3. *Dumitru Muntoiu*
4. *Rodica Borza*
5. *Corneliu Pădurean*
6. *Gheorghe Gârbovan*
7. *Adrian Florin Țolea*
8. *Ioan Stana*
9. *Ioan Morcan*

TOTUL PENTRU ARAD, TOTUL PENTRU ARĂDENI!

ApR ARE UN ELECTORAT DUR, CE NU POATE SCÃDEA SUB 8%!

declară DOREL UNGUR, candidat pentru Camera Deputaților

- Domnule Ungur, sondajele situează ApR la 5%. Ce părere aveți?

– Aceste sondaje sunt manipulări perverse care vor să acrediteze ideea că Alianța pentru România este un partid în scădere. Total fals! La ultimul sondaj electoral real (alegerile locale), ApR s-a situat la 10%, fiind al treilea partid în țară, iar în județul Arad al doilea.

Noi am făcut dovada că avem un electorat dur și reprezintă peste 8%. Avem 250.000 de membri și doar votul lor și al familiilor lor înseamnă 10%. Deci... să fim serioși!

– De ce se încearcă acest lucru și de către cine?

– Noi nu am fost la guvernare, nu am participat la falimentarea acestei țări. Înverșunarea cu care se luptă, pe căi oculte contra noastră dovedește că ApR este un partid puternic și deranjează. Eu sunt însă convins că electoratul nu se va lăsa păcălit de aceste manevre josnice. Votul dat ApR-ului înseamnă un vot pentru binele acestei țări, un vot pentru eradicarea sărăciei și schimbarea sistemului politic în România.

– Ce va fi duminică la alegeri?

– Nu sunt prezicător ca să văd viitorul. Vă pot spune sigur că ApR nu va coborî sub 8% și va fi un partid de luat în seamă la formarea viitorului guvern, pentru că vom fi un factor de echilibru al vieții politice viitoare. De asemenea, cred că Teodor Meleșcanu va intra în turul doi al prezidențialelor, el fiind singurul candidat care îl poate bate pe Iliescu.

De aceea, îi îndemn pe arădeni să vină duminică la vot și să îi voteze pe cei care cred că îi reprezintă mai bine, să nu se lase păcăliți de cei care au făcut atâta rău acestei țări. Votați ApR și pe arădeanul Teodor Meleșcanu!

Un deputat

nu numai pentru etnia bulgara ci si pentru judetul Arad

PETRU RANCOV

UN PARLAMENTAR AL ETNICILOR BULGARI

- voi actiona pentru unirea tuturor bulgarilor din Romania intr-o federatie
- voi milita pentru pastrarea identitatii bulgarilor prin:
  - editare de publicatii bilingve
  - infiintarea unui muzeu al etniei la Vinga
  - sustinerea tuturor manifestarilor culturale traditionale etniei
  - sprijin material personal celor doi studenti la Institul Teologic rom -cat.din Alba-Iulia

SI UN PARLAMENTAR PENTRU ARAD

- voi sustine toate initiativele legislative favorabile judetului Arad
- voi face neconditionat lobby pentru Arad
- voi sprijini punerea in valoare a monumentelor arhitectonice ale Aradului si integrarea municipiului in circuitul turistic si cultural

CU DOAR 7.000 DE VOTURI ARADUL CU SIGURANȚĂ AR AVEA UN DEPUTAT ÎN PLUS

Vă preocupă soarta județului nostru?
Sunteți preocupați de propria dumneavoastră soartă?
Vreți să fiți mai bine reprezentați în Parlamentul României?

VOTAȚI ARĂDEANUL PETRU RANCOV - DEPUTAT

„Și veți avea un deputat «Jos Pălăria»"

ARĂDENI, VOTAȚI UN ARĂDEAN!

caseta de pe pagina a patra, colțul din stânga jos

Uniunea Populară pentru Dreptate

Carmen Ciobanu

Nicu-Ioan Tonța

Marcel Risti

Doamnă Carmen Cioban, partidul dvs. a făcut puțină propagandă electorală; ne puteți explica motivele?

Multe din „acțiunile" electorale pe care le-am văzut au fost impresionante și au avut categoric succes; dar întreb electoratul dacă este convins că distinșii candidați, odată ajunși în parlament, vor mai fi așa de darnici și populari...

Preferăm să folosim fondurile -e drept, modeste- ale unui partid tânăr pentru realizarea unor obiective concrete!

Care ar fi acestea?

În primul rând, ***intensificarea educației rutiere în rândul copiilor și bicicliștilor***; de 4 ani sponsorizez concursul județean și interjudețean al bicicliștilor pâna la vârsta de 14 ani, dar ar trebui făcut mai mult.

În primele 9 luni ale anului 2000, au avut loc multe accidente în care au fost implicați copiii, dintre care ***9 răniți grav***; iar în rândul bicicliștilor 7 accidente grave, dintre care ***3 morți***.

În al doilea rând, înființarea ***unui cabinet de consultanță juridică gratuită*** pentru cei care nu-și permit să angajeze un avocat și, cum se spune în popor, „mor cu dreptatea în mână".

În al treilea rând, înființarea unei fundații viabile ***pentru sprijinirea femeilor victime ale violenței în familie***; în cazul în care voi fi aleasă, voi lupta pentru o inițiativă legislativă în acest sens. La noi, legea intervine prea târziu, când nu se mai poate repara nimic.

În al patrulea rând, dar nu și ultimul, amenajarea unui „complex" turistic, cultural și sportiv în satul meu, Șiria, nu numai pentru consătenii mei, ci și pentru întreaga zonă, și, chiar pentru tinerii din ARAD, cu transportul gratuit asigurat de ***autocarul*** firmei Carmen XL 99, care ***sponsorizează și acum echipa de fotbal și ansamblul folcloric din Șiria***.

Se spune ca sunteți un om de cuvânt...

Dacă vom intra în parlament, peste 4 ani „vom da samă".

VOTAȚI CANDIDAȚII PUPD LA CAMERA DEPUTAȚILOR

la pagina 2, coloana din stânga, poziția 3

AVRAM GHEORGHE FLUIERAȘ

DIRECTOR GENERAL AL DIRECȚIEI GENERALE PENTRU AGRICULTURĂ ȘI INDUSTRIE ALIMENTARĂ ARAD

CANDIDAT INDEPENDENT PENTRU CAMERA DEPUTAȚILOR

– D-le director general, ce va determinat să candidați la alegerile din 26 noiembrie 2000?

– Cred că țara noastră se află într-o profundă criză morală. Când șeful statului afirma că „trăim o vreme a oamenilor care vând și cumpără principii, ideologii, locuri în Parlament și Guvern folosind minciuna, șantajul, vulgaritatea, manipularea oamenilor prin orice metodă", când Parlamentul adoptă legi prin care se dezincriminează homosexualitatea și prostituția, atunci nu poți sta deoparte. O vorbă înțeleaptă spune că pentru ca răul să triumfe este suficient ca cel bun să nu facă nimic.

– D-le director general, de ce candidați independent?

– Cred că după 10 ani de democrație a venit timpul să oferim alegătorului posibilitatea de a alege omul care să-l reprezinte, și nu lista unui partid sau aliante. Pentru votul uninominal s-au pronunțat peste 78% din electorat și 68% dintre parlamentari. Doresc ca la 26 noiembrie, alegătorii să aibe posibilitatea să aleagă singuri și nu să certifice alegerea făcută de partide.

– Cu ce promisiuni veniți în fața electoratului?

– Mă feresc să fac promisiuni, electoratul s-a săturat deja de promisiunile făcute de contracandidații mei angajați în cursa electorală. Voi susține orice inițiativă legislativă care vine în favoarea electoratului, indiferent din partea cui vine. Mă angajez, totuși, să reprezint cu cinste și demnitate electoratul arădean în Parlamentul României, pentru că sunt localnic și cunosc necazurile și bucuriile oamenilor și doresc să mă implic în rezolvarea lor. Cunosc problemele grave cu care se confruntă producătorii agricoli, fiind în fruntea agriculturii județului în ultimii doi ani și jumătate. Doresc să promovez un proiect de lege privind paza militarizată a proprietății în agricultură, prin înființarea Poliției agricole, instituție care funcționa și în anul 1937. Rog electoratul din județul Arad să vină la vot și să voteze ultima poziție de pe buletinul de vot pentru Camera Deputaților, candidat independent **Avram Gheorghe Fluieraș**.

Rezultatele testului electoral

CITITORII ZIARULUI „ADEVĂRUL" OPTEAZĂ MASIV PENTRU PDSR ȘI ION ILIESCU

Cititorii ziarului nostru ne-au făcut o surpriză plăcută răspunzând în număr mare la testul electoral cu premii, inițiat în perspectiva alegerilor parlamentare din 26 noiembrie a.c. În zilele care au urmat publicării celor două întrebări, am primit nu mai puțin de 1642 scrisori conținând aproape tot atâtea taloane (ceva mai jos vom vedea că în unele plicuri am găsit doar ... timbre poștale, fără nici un talon de participare la test), un număr apropiat de cel al subiecților consultați în cadrul unor sondaje de opinie realizate de firme cu renume în domeniu. Deci un grad ridicat de credibilitate în ceea ce privesc intențiile de vot (și, de ce nu?) simpatiile politice ale cititorilor ziarului nostru. Subliniem, intențiile de vot ale cititorilor ziarului nostru, fiindcă un sondaj realizat după toate exigențele ar da, mai mult ca sigur, alte rezultate. Să vedem, însă, ce opțiuni electorale rezultă în urma numărării taloanelor primite la sediul redacției. La prima întrebare (Cu ce partid - sau alianță electorală veți vota la 26 noiembrie) rezultatele sunt cele din graficul alăturat.

Cu ce partid (sau alianță electorală) veți vota la alegerile din 26 noiembrie?

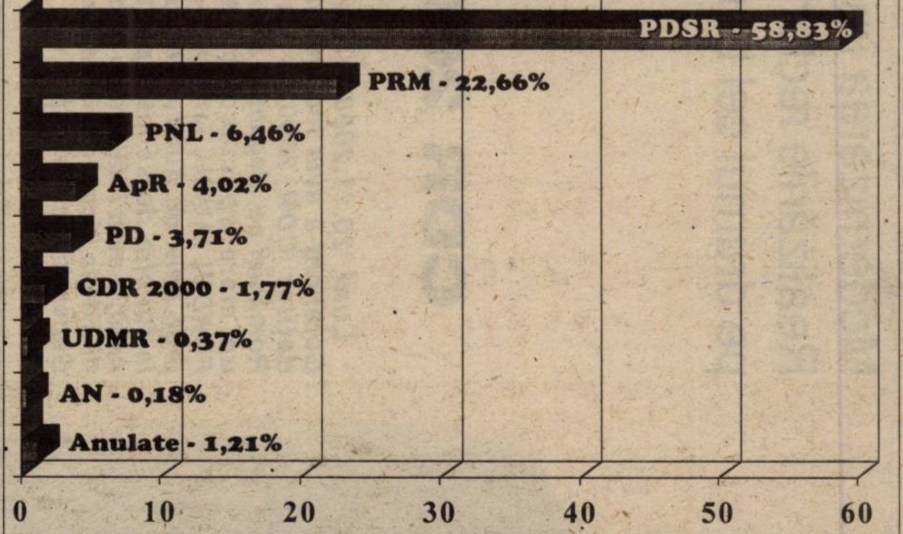

PDSR reprezintă opțiunea marii majorități a participanților la test, înregistrând un procentaj peste cel din sondajele de opinie date publicității în ultimele luni. Au existat însă și sondaje (mi se pare că au fost două) în care PDSR era situat cam la același procent, de 57-58 la sută, ceea ce dovedește că, într-o măsură destul de mare, cititorii ziarului nostru manifestă opțiuni electorare foarte apropiate de cele ale poporului român.

Pe locul doi se situează, ca și în sondajele oficiale, Partidul România Mare cu 22,66% din opțiuni, puțin peste procentul realizat de această formațiune politică la ultimul sondaj de opinie realizat de CURS (între 18 și 19 la sută). Oricum, trebuie remarcată ordinea exactă a celor două forțe electorale și, în mod deosebit, precizia procentelor, doar puțin mai ridicate decât în sondajele din ultima perioadă. De fapt, ordinea se va păstra și în continuare în limite logice. Astfel, pe locul trei este situat partidul liberal, dar cu un procentaj mai mic decât în sondaje, de numai 6,46 la sută, față de 10-12 la sută oficial, la nivel de țară.

Pe a patra poziție, ApR cu 4,02% din opțiuni, devansează atât CDR - 2000 cât și PD și UDMR, partide cotate mai bine la nivel național.

Locurile 5-7 sunt ocupate în ordine de PD cu 3,71% din opțiuni, CDR - 2000 cu 1,77 la sută și UDMR cu 0,37%. Situarea acestor trei partide în poziții incomode este explicabilă, fără îndoială; de prestația lamentabilă în administrarea, vreme de un deceniu, a municipiului Arad și a unor localități din județul nostru.

Cunoscute prin comportamentul arogant al unora dintre reprezentanții puterii locale, cele trei partide sunt penalizate de cititorii ziarului nostru printr-un vot slab. În fine, alianța națională PUNR-PNR obține un procent insignifiant de numai 0,18% (ceea ce înseamnă că avem mai mulți cititori fideli UDMR decât AN!) din opțiuni, lucru explicabil prin prestația neconvingătoare a acestei forțe politice, a retragerii din cursa electorală a fostului candidat la președinție, golanul-șef Marian Munteanu, găselnița surpriză a „clarvăzătorului" politician, Virgil Măgureanu.

Din motive diverse, 1,21% din taloanele receptate au fost anulate.

La întrebarea a doua (Pe cine veți alege în funcția de președinte al României?) rezultatele sunt cele din graficul alăturat.

Pe cine veți alege în funcția de președinte al României ?

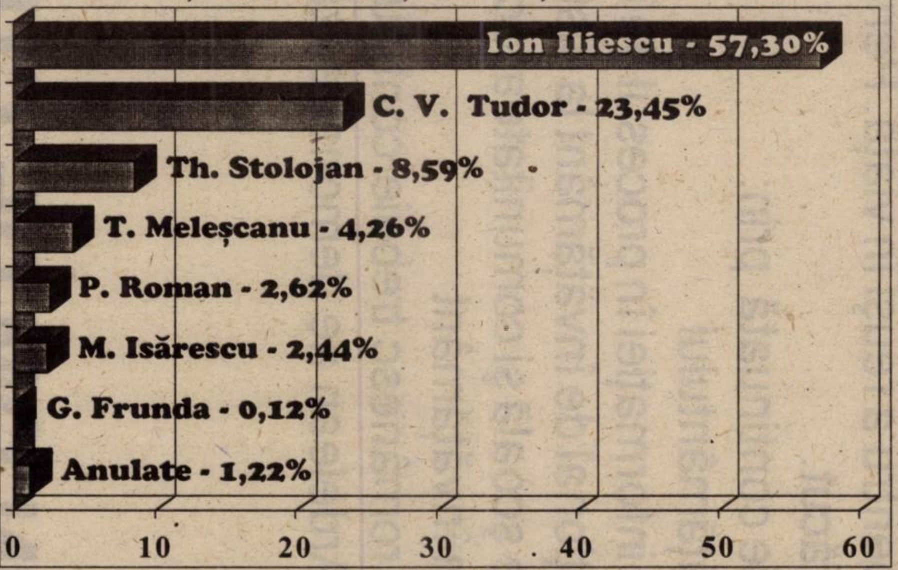

După cum se poate observa și la președinți, cel puțin la cei din fruntea listei, ierarhia se păstrează, în sensul că Ion Iliescu și Vadim Tudor ocupă primele două locuri, e adevărat la mare distanță: 57,30% și respectiv 23,45%. De reținut că în timp ce Iliescu obține un procent sub cel al partidului din care provine, Vadim trece (e adevărat, cu foarte puțin) peste creația sa politică numită România Mare. În ce îl privește pe Theodor Stolojan, el ocupă locul trei ca și în sondaje, dar la mare distanță de Vadim, cu numai 8,59%. Deși un procent slab pentru o personalitate politică de talia sa, Stolojan se situează net deasupra partidului din care provine începând din vara acestui an. Locurile patru și cinci sunt ocupate în ordine de Teodor Meleșcanu cu 4,26% la sută - cu puțin peste procentul ApR - și respectiv Petre Roman cu numai 2,66%. Surprinde clasarea submediocră a bancherului-șef Mugur Isărescu, pe locul șase, cu doar 2,44% din opțiuni, dar prestația sa ca prim -ministru și legarea numelui său de PNȚCD, prin CDR 2000 i-au scăzut drastic cota electorală inițială.

În sfârșit, György Frunda adună doar 0,12%, dar acest procentaj slab nu este identic celui real. Lipsa sa de popularitate se manifestă, repetăm, doar în rândul cititorilor ziarului Adevărul, fiindcă în Arad numărul etnicilor maghiari este mult mai mare.

Au fost anulate 1,22% dintre taloanele primite.

De unde vin voturile candidaților la președinție?

Ion Iliescu: din totalul de 941 voturi obținute, 926 provin de la pedeseriști iar 15 de la simpatizanții altor partide. Cei mai mulți adepți, să le zicem străini, ai d-lui Iliescu provin din PRM (8), în timp ce PD, Viața Românească și ANR îi dau fiecare câte două voturi. Un alt vot, din cele 15, mai obține „despotul luminat" și de la Partidul Pensionarilor.

Vadim Tudor adună 385 de opțiuni (reamintim, din 1622 valabil exprimate) din care 353 provin de la PRM. Turbulentul tribun are însă destule simpatii prin mai toate celelalte partide, începând cu Uniunea Sârbilor (2) și terminând cu CDR 2000 (2) și PNL (4). Cei mai mulți simpatizanți de „afară" ai furtunosului personaj se găsesc în PDSR (13) și în PD (3) în timp ce de la Alianța Națională, ApR, PPR și Viața Românească obține câte 1 sau 2 voturi de la fiecare. Doar simpatizanții UDMR nu se exprimă pentru Vadim, deși așa cum o să vedem mai jos, printre votanții tribunului se află și etnici maghiari din Zimandu Nou (comună „primărită" cândva de candidatul PRM pentru Camera Deputaților, colegul nostru Nicu Cojocaru!)

Foarte interesantă este repartiția pe partide a votanților pentru Theodor Stolojan. Astfel, din 141 taloane în favoarea sa, doar 99 provin de la PNL-iști. Nu mai puțin de 18 voturi obținute de la PDSR, 10 de la PD, 5 de la PRM, 2 de la CDR-2000, câte 2 de la ApR și UDMR și 1 de la Viața Românească. Simpatia de care se bucură candidatul liberalilor în rândul electoratului PDSR ar putea fi un semnal de alarmă pentru Iliescu. Într-un eventual tur doi cu Stolojan, o mare parte din electorii PDSR ar trece de partea liberalului, aducându-l la Cotroceni. Indiferent de competitorii calificați în finală, testul electoral îl arată pe Stolojan drept candidatul cu cele mai diverse simpatii politice, cu potențialul electoral cel mai ridicat într-o eventuală confruntare decisivă cu oricare dintre ceilalți competitori.

Teodor Meleșcanu este agreat de 70 de participanți la test, majoritatea (62) din rândul ApR. Are însă și în PDSR destui simpatizanți (5) și chiar în PNL (2) și PRM (1) dar nici unul din celelalte partide.

Pentru Mugur Isărescu era de așteptat să opteze masiv cederiștii (țărăniștii și forțele de dreapta ale lui Varujan Vosganian) dar numărul acestora a fost de numai 24 din 40 de voturi exprimate în favoarea sa. Curios lucru, finanțistul are simpatii în PD (6), UDMR (2) și în mod oarecum surprinzător în PRM (4), PDSR (3), UDMR (2) și chiar AN (1).

György Frunda are numai doi susținători (ambii din UDMR), deși, așa cum am arătat, cititorii de limbă maghiară ai ziarului nostru i-au preferat pe Isărescu, Stolojan și chiar pe Vadim!

Curiozități

Deși nu candidează la aceste alegeri, Emil Constantinescu a obținut și el un vot de... sămânță, de la cititoarea M. L. A. din Măderat. Curios este faptul că partidul preferat al susținătoarei (încă) actualului președinte nu este PNȚCD ori UFD sau PNL, ci România Mare... Ce o fi având PRM-ul lui Vadim cu E. Constantinescu numai cititoarea noastră din patria vinului ne-ar putea spune.

Tot un (singur) vot ciudat obține și prințul Paul de Hohenzolern de la dl. L. N. din Nadăș, simpatizant PDSR. Ce are partidul lui Iliescu cu un candidat regal e mai greu de priceput.

Cititoarea noastră Sari Livia din Sâmbăteni răspunde la fiecare dintre întrebări printr-o altă întrebare: „Votul nu este secret?" Răspundem afirmativ: votul este secret, dar pe taloanele noastre nu s-a votat, ci s-a exprimat doar o intenție de vot. Ceea ce este altceva, d-na Sari.

Originală este și prestația cititoarei noastre Simina Maria din Arad, care are două răspunsuri foarte personale. „Vom vota Bărbatul Țării Române" (n. a. cine o fi dânsul?) și „Vom vota Femeia Română" (n. a. care femeie română?). Rodica Antal din Firiteaz ne-a trimis un plic gol... Ori a uitat să vâre talonul înăuntru, ori a dorit să ne verifice cât suntem de vigilenți. Ori, poate, de corecți. Suntem!

Alți doi participanți la test (Ioan Gheorghe din Socodor și Magdin Maria din Arad) au pus timbre poștale în plicuri. De ce? Nu au înțeles ce vrem cu testul electoral, probabil.

În fine, abonatul ziarului nostru, dl. Konya Iuliu din Arad, a pus în plic chitanța pentru abonament pe luna noiembrie. Cititorul nostru, Traian Curtu, din Arad, ne scrie și o „epistolă" pe care o atașează taonului și în care îi „mângâie" drăgăstos pe creștet pe unii colegi sau îi flocăie pe alții. Chestie de gusturi publicistice.

Anulate

Din 1642 de scrisori, 1622 au fost corect completate și au participat la tragerea la sorți, 15 anulate, 1 plic gol, două plicuri cu timbre și un plic cu chitanță de abonamnt. Am anulat șase taloane pe numele Both Ioan fiindcă au fost xerocopii și nu originale. Încercare de testare a vigilenței? Poate. Sau tentativă de minifraudă. Au mai fost anulate taloanele expediate de Rozalia Dumitrașcu (la întrebarea 1. cu ce partid votați a scris numele lui Vadim Tudor), Iercoșan Gh., Arad (a dat răspuns incert la prima întrebare (PDSR și PRM), așa cum au procedat și Vlad Aneta Camelia din Sântana (PDSR; PNL) Antal Rodica din Firiteaz (PDSR sau ApR; Mugur Isărescu sau T. Meleșcanu). Hotărâți-vă pentru un singru partid și un singur președinte!

Lungu Ionel Constantin (PDSR-PRM; Iliescu sau Vadim); Vlad Aneta Camelia (PDSR; PNL) ș. a. au avut, de asemenea, taloanele anulate.

Înmânarea premiilor

După tragerea la sorți efectuată săptămâna trecută, așa cum am arătat în ziarul nostru de sâmbătă, ieri, la Clubul presei a avut loc o întâlnire cu cei trei câștigători ai ineditului test electoral: Doina Păcurariu, din Arad, câștigătoarea premiului de 3.000.000 lei și cei doi câștigători ai premiilor de consolare în valoare de 1.000.000 lei fiecare: Elena Chirilă din Arad și Dinu Avram din Ineu. Plicurile au fost înmânate de directorul ziarului, Dorel Zăvoianu, după care a urmat o scurtă „șuetă" la o cafea.

Din schimbul de impresii am reținut interesul musafirilor noștri pentru alegerile apropiate, marcat de speranța că lucrurile se vor schimba în bine. D-na Păcurariu este pensioanră, la fel ca și dl. Avram, în timp ce d-na Elena Chirilă va intra în pensie peste câteva luni.

Câștigătoarea premiului cel mare este o persoană cu faimă în lumea sportului: d-na Doina a fost, începând din 1955, prima femeie arbitru de fotbal din Europa. A arbitrat la Sebiș, la Gurahonț și niciodată nu a fost huiduită în teren, cum se întâmplă actualmente la meciurile de fotbal. După ce a abandonat fluierul în 1972, a devenit antrenoare la echipa feminină de fotbal Foresta (CPL).

Dl. Avram a fost șef de centru la D. C. A. pe vremea când aduna anual câte 60 de tone de piei crude de bovină de la abatoarele din Ineu și Sebiș. Acum nu mai găsești încălțăminte din piele pentru că nu se mai valorifică produsul natural.

D-na Elena Chirilă locuiește în apartament ILLA, încălzit cu două teracote. Dacă ar fi trebuit să plătească la ARTERM căldura nu ar fi avut de unde, fiindă pensia soțulu nu ar fi ajuns.

La fiecare din cei trei premiați banii vin foarte bine în perspectiva sărbătorilor de iarnă.

ȘTEFAN TABUIA
Foto: MARCEL CANCIU

P. S.: Mulțumim încă o dată tuturor celor care s-au ostenit să participe la testul electoral organizat de ziarul nostru. Peste două săptămâni vom vedea cât de aproape (sau cât de departe) sunt rezultatele testului de cele reale ale alegerilor.

Avram Dinu

Chirilă Elena

Păcurariu Doina

VIITORUL, ÎN MÂINILE NOASTRE

Aurel Ardelean ştie că cea mai mare bogăție a țării o reprezintă tinerii. Iar cel mai mare capital al acestora e pregătirea profesională.

Aurel Ardelean a investit în tineri. A creat o universitate în care aceştia să se poată pregăti pentru a reuşi în viață. Pentru a nu mai fi şomeri, când sunt atâtea de făcut.

Reforma educațională trebuie continuată prin:

- regândirea finanțării învățământului
- introducerea tehnologiei informației în procesul de învățământ
- extinderea sistemului național de învățământ la distanță
- întărirea legăturilor dintre şcoală şi comunitatea locală
- formarea managerilor din învățământ

Modernizarea învățământul românesc trebuie continuată.

Realizările rectorului Aurel Ardelean ne demonstrează că suntem pe drumul cel bun.

Votați

UN OM DE CUVÂNT.

CDR 2000

Luni, 20.11.2000, orele 12,00, la Gurahonț a avut loc întâlnirea candidaților CDR 2000 la Parlamentul României cu alegătorii, s-a organizat și un mare spectacol cu ansamblul FURDUI IANCU, iar după-amiază dl. prof. univ. dr. Aurel Ardelean, candidat la funcția de senator pentru județul Arad, a avut întâlnire cu cadrele didactice de la Liceul din Gurahonț și Școala Generală din Pleșcuța.

Aurel ARDELEAN

senator

CDR 2000

www.cdr2000.arad.ro

Prin asocierea cu o firmă arădeană

DOUĂ FIRME AMERICANE AU INVESTIT TREI MILIOANE DE DOLARI ÎN „GAZ VEST”

Deținut de DISTRIGAZ, monopolul distribuției gazelor naturale a fost spart la începutul anului în curs prin Ordonanța de Urgență nr. 60/2000, care permite firmelor cu capital privat să investească și în acest domeniu. La nici un an de la spargerea monopolului, ieri a luat ființă GAZ VEST, societate pe acțiuni româno-americană, prin semnarea Contractului de asociere a firmei arădene COMERA cu firmele americane ENVIRONMENTAL INVESTMENT PARTNERS și EVANSTON CAPITAL ADVISORS. Investitorii americani au investit în această afacere nu mai puțin de trei milioane de dolari. GAZ VEST are ca principal obiect de activitate execuția rețelelor de gaz și distribuirea gazelor naturale.

Semnarea Contractului de asociere a avut loc ieri la Casa de Oaspeți, de pe strada Horia, în prezența ambasadorului SUA în România, James Rosapepe. Vom reveni, pe larg, în ziarul nostru de mâine.

F. TRUȚ

ONG, FAȚĂ ÎN FAȚĂ CU CANDIDAȚII PENTRU PARLAMENT

Ieri, la Cantina Municipală, reprezentanții Organizațiilor neguvernamentale din Arad s-au întâlnit cu candidații partidelor arădene la funcțiile de deputați și senatori. Discuțiile au vizat modul în care viitorii parlamentari se pot implica în sprijinirea ONG prin: legislație coerentă și facilități fiscale.

T. M.

La Vama Nădlac

UN TIR TURCESC TRANSPORTA FOTOLII ȘI... INDIENI

Aseară, în Vama Nădlac, pe sensul de ieșire din țară, în tura dlui Dorel Țica, vameșii români au descoperit doi transfugi indieni într-un tir turcesc. Tirul cu numărul de înmatriculare 34-TU-7724, condus de turcul Celal Oner, având o încărcătură cu câteva zeci de fotolii, s-a prezentat în vamă, omițând să declare că între fotolii se găsesc două persoane cu cetățenie indiană. Vameșii i-au descoperit pe cei doi indieni care stăteau ascunși printre fotolii. Aceștia au fost reținuți de organele PCTF, pentru cercetări.

S. GHILEA

SUB SEMNUL CELOR TREI TRANDAFIRI

(Urmare din pagina 1)

Cunosc și în jurul meu asemenea jigodii scelerate, care-și schimbă orientările politice după interese meschine, mărunte, în ciuda faptului că se dau mari credincioși în Dumnezeu, după modelul escrocului național, ajuns prin minciună, președinte al României. Abuzurile acestui individ nu au limite. Înțelegeri secrete cu UDMR, numiri în funcții ale unor persoane dubioase, ca Smaranda Enache, o pațachină din secuime, care a cântat în struna lui Constantinescu și a fost numită ambasadoare în Finlanda, în ciuda opoziției Comisiei parlamentare de politică externă. La fel, tot acest președinte nevolnic i-a dat lui Cataramă certificat de bună purtare ca cel mai cinstit și corect om de „afaceri” din România. Reforma a fost uitată și transformată cu ajutorul acoliților săi, Radu Sârbu de la FPS și Mureșan de la agricultură, în afaceri oneroase, în lichidări, în vânzări, în devalizarea economiei naționale. Aici a dat o mână de ajutor și PD, care a condus spre faliment întreaga industrie românească, să distrugă structurile armatei române, să discrediteze România pe plan mondial, astfel că am devenit ultima țară pe lista de integrare în structurile europene. Asta da, reformă. Pe plan spiritual, actuala putere și actualul președinte, inclusiv marioneta sa, Mugur Isărescu, au făcut totul pentru a crea stări conflictuale pe plan social, etnic și religios. Acum l-au racolat și pe mitropolitul Daniel al Moldovei, căruia au început să-i iasă coarnele prin mitra arhiepiscopală, să-și arate colții și de sub sutană să-i iasă coada de care îl trag serviciile secrete străine pentru care lucrează acest individ dubios, fără credință strămoșească, care-și vinde împreună cu Isărescu țara unor lifte străine.

Actuala putere, având asemenea sprijin, inclusiv structurile mafiote de la Cotroceni, PD, PNL și PNȚCD au renunțat la orice urmă de patriotism, la orice demnitate națională, punând umărul prin jaful organizat la disoluția instituțiilor de bază ale statului: Armata, Poliția, Justiția și, mai nou, Biserica. Iată „reforma morală” a actualei puteri și de aici dezastrul politic, economic și cultural!

Actuala putere nu a reușit să unifice, să realizeze un cadru propice afirmării creativității acestui popor, să asigure dezvoltarea economică, asigurarea unor condiții minimale pentru un trai onorabil și civilizat.

În Germania, dacă e să facem o comparație, reforma lui Luther nu a avut doar caracter religios, ci este un exemplu timpuriu de naționalism german, reprezentând o mișcare în masă de refuz a acceptării unor situații în care străinii controlau o mare parte din aspectele vieții în Germania și storceau bogățiile acestei țări. Refoma germană ca și cea englezească și a „cocoșului galic” a exclus influența străină în teritoriile lor. Ea a fost și o chestiune de ordin economic, dar mai ales a produs schimbări radicale în care oamenii vedeau viața și existența comună.

La noi „reforma” a fost antireformă, o acțiune satanică și a constituit o mișcare lipsită de conținut, de acoperire a jafului organizat de structurile mafiote amintite.

Din această cauză românii nu mai pot avea încredere în actualii guvernanți. Nici în PD, cu sinistrul lor „lider național” Petre Roman, nici în PNȚCD, cu senilul Diaconescu și cu dezechilibratul Opriș, nici în PNL, cu subtilul sforar Stoica. Oamenii vor altceva. Sunt încântați de programul PDSR, respectiv al Polului Democrației Sociale din România, respectă cinstea și experiența lui Ion Iliescu, dar în același timp doresc și aplicarea unor măsuri dure, justițiare, susținute de senatorul Vadim Tudor, președintele PRM. Este greu de prevăzut cum va arăta următoarea guvernare. Ar fi bine ca electoratul să încredințeze răspunderea conducerii țării la nivel de președinte, parlament și guvern unui singur partid, pentru a se termina cu algoritmul. Dacă așa se va întâmpla sigur că acest partid va fi PDSR și aliații săi din polul democrat-social.

În orice caz, putem să răspundem colaboratoarei noastre, dna Olimpia Măcinic, că PDSR nu a făcut nici o înțelegere cu UDMR, cum a făcut Emil Constantinescu în '96. Nu a făcut nici o înțelegere nici cu PNL, pentru că la ora actuală programele sunt incompatibile. PDSR respectă PRM, fără a se angaja în măsuri extreme, care nu sunt agreate de cetățeni și de comunitatea internațională și europeană. Va fi partidul care, ajuns la guvernare, va cere justiției să revadă toate procesele pe care le consideră politice, inclusiv cel al lui Miron Cozma, care se știe că a fost judecat de un președinte al completului de judecată care a fost „golan” în Piața Universității.

Însă, cum spunea și dl. Adrian Năstase, nu ești politician dacă spui acum că nu faci alianță cu cutare sau cutare partid. Acest lucru se negociază după alegeri, este în funcție de scorul dat de electorat, de voința acestuia și de compatibilitatea programelor, sau a recunoașterii programului PDSR de către celelalte forțe politice care doresc să se alieze cu Polul Democrației Sociale din România, sub semnul celor trei trandafiri.

MARȚI, 21 NOIEMBRIE 2000

TVR 1

7,00 Telematinal
8,00 Jurnalul de dimineață
9,00 Jurnal regional
9,30 Agenda electorală
10,00 Practic TV
10,30 TVR Cluj-Napoca
11,20 TVR Iași
12,10 TVR Timișoara
13,00 Ora G - rel.
14,00 Jurnalul de prânz
14,15 Ciberfan
14,30 Iartă-mă! - rel.
15,30 Între noi, frații - s.
16,00 Puncte cardinale
16,30 Cronica
17,30 O altă realitate - s.
18,00 Corect!
18,10 Pentru dumneavoastră, doamnă!
19,00 Infomania
19,10 Avanpremieră știri
19,15 Pasiuni - s.
20,00 Jurnal * Meteo
20,40 Sport
20,45 Alegeri prezidențiale 2000
22,45 Amprente
(●) **22,30 Martorul tăcut** - s.
0,00 Jurnalul de noapte
0,50 Vă place opera?

TVR 2

7,00 Familia Porter - s. rel.
7,35 Sabrina, vrăjitoare la 17 ani - s. rel.
8,05 Desene animate
8,35 Toți împreună
9,25 Obsesia vitezei - rel.
10,10 În numele sportului - rel.
10,40 Veni, Video, vici! - rel.
10,55 Știri
11,00 Maisie Raine - s. rel.
11,50 Femeia ispititoare - s., rel.
12,40 Tribuna partidelor
13,15 Desene animate - rel.
13,45 Cinci pentru națiune
14,50 Sabrina, vrăjitoare la 17 ani - s.
17,10 Călătorind prin țară
17,40 Stăpânul animalelor - s.
18,30 Telejurnal TVR 2
19,00 Arhitectură și geografie sacră
20,00 Povești cu Internet neașteptat - rel.
20,30 Artista, dolarii și ardelenii - comedie, România, 1978
21,45 Mistere și scandaluri - rel.
22,10 Știri
22,15 Învățătură pe apă - doc.
22,30 Festivalul Internațional de Jazz ArCub 2000
23,15 Spectacolul lumii - rel.
23,45 Stăpânul animalelor - s. rel.
0,30 TV Mesager

PRO TV

7,00 Bună dimineața!
10,00 Agendă electorală
10,20 Tânăr și neliniștit - s. rel.
11,10 Casa McCallister - s. rel.
12,00 Oglinda timpului - s.
(●) **12,20 Dovezi ascunse** - thriller, SUA, 1978
(●) **14,15 Amenințarea** - f. rel.
15,55 Jocuri magice
16,00 Tânăr și neliniștit - s.
16,50 Sens unic
17,00 Știrile Pro TV
17,25 Agendă electorală
17,30 Viața bate filmul
18,15 Vremea * ProTv te ascultă ce vezi
18,20 Teo
19,00 Știrile Pro TV
19,55 Agendă electorală
20,00 Mortal Kombat - s.
21,00 Nikita - s.
21,55 Știrile Pro TV
22,00 Eu vreau să fie președinte
23,45 Omul care aduce cartea
23,50 Pro Tv te ascultă ce vezi
0,00 X și zero
0,05 Știrile Pro TV
0,25 Profit
0,30 Seinfeld - s.

TV ACASĂ

10,00 Știrile de Acasă - rel.
10,35 Acasă la bunica - rel.
10,45 Căsuța poveștilor
11,00 Dragoste și putere - rel.
11,30 Fiorella - s.
12,20 Dragoste nebună - rel.
13,10 Luisa Fernanda - s., rel.
14,00 Iubire fără limite - s., rel.
15,00 Înger sălbatic - s.
15,50 Miracolul iubirii - s.
16,45 Desene animate
16,55 Acasă la români
17,00 Dragoste și putere - s.
17,30 Fiorella - s.
18,20 Acasă la bunica - rețete culinare
18,30 Știrile de Acasă
19,10 Iubire fără limite - s.
20,00 Dragoste nebună - s.
20,55 Luisa Fernanda - s.
21,30 Fotbal UEFA Champions League: **Milan-Galatasaray Instanbul**, LIVE
* Vremea de acasă * Acasă la români - rel.
0,00 Închiderea programului Acasă

ANTENA 1

7,00 Observator
8,00 'Neața!
11,00 Jessica - comed. coprod., 1962
13,00 Știrile amiezii
13,15 Dragostea învinge - s.
14,00 Alamo Bay - dramă, SUA, 1985
16,00 Zile din viața noastră - s.
17,00 Știri
17,10 Simțul dreptății - s.
18,10 Te voi iubi mereu - s.
19,00 Observator
20,00 Femeile lui Jake - comedie, SUA, 1995
22,00 Marius Tucă Show
23,00 Observator
23,30 Noaptea târziu, cu Mircea Badea
0,30 Moulin Rouge - dramă, coprod., 1952
2,30 Te voi iubi mereu - s. rel.

PRIMA TV

7,00 Milagros - s. rel.
8,00 Prima Mix
15,00 Milagros - s.
15,55 Clip Art
16,00 Cronica cârcotașului - rel.
17,00 Detectivi de elită - s.
18,00 Focus
19,00 Real TV
19,30 Impact
(●) **20,00 Mănăstirea din Parma** - dramă, Franța, 1948, ultima parte
21,50 Cronica cârcotașului
22,00 Focus
22,30 Exotic
23,30 Impact - rel.
0,00 Detectivi de elită - s.
0,55 Clip Art
1,00 Focus - rel.

TELE 7 ABC

7,00 Bună dimineața, România!
10,00 Teleshopping
10,25 Economic ABC - rel.
10,50 Gura lumii - rel.
11,00 Dați vina pe Corina - rel.
12,00 Telemedicina - rel.
13,00 Ora unu a venit
13,15 Cinetour - rel.
14,00 Rendezvous la Tele 7 - rel.
15,00 Teleshopping
15,20 Tinerețe fără bătrânețe
16,00 Post Merdian
17,00 Dați vina pe Corina!
18,00 24 din 24
18,30 Documentar
19,00 Telejurnal
19,30 Economic ABC
19,45 Gura lumii
20,00 Dan Diaconescu în direct
22,00 Măștile puterii
23,00 Dreptul la apărare
23,15 Viața noastră cea de toate zilele
1,00 Ora unu a venit - rel.
1,05 Post Meridian - rel.
2,10 Documentar - rel.
2,50 Telejurnal

TV ARAD

7,00 Știri TVA - rel.
7,30 Divertisment
8,00 'Neața! - emis. matinală
11,00 Jessica - dramă, SUA, 1962
13,00 Știrile amiezii
13,15 Dragostea învinge - s.
14,00 Alamo Bay - dramă, SUA, 1985
16,00 Zile din viața noastră - s.
17,00 Studio electoral
19,00 Observator
(I) **20,00 Femeile lui Jake** - comedie, SUA
22,00 Marius Tucă show
23,00 Știri TVA
În continuare program identic cu cel al Antenei 1

TV INTERSAT

8,25 Deschiderea programului
8,30 Cafeaua de dimineață - emis. în direct
9,30 Trei destine - s., rel.
10,15 Preciosa - s.
11,00 Știrile Intersat * Reportajul zilei * Vocea străzii - rel.
11,45 Maeștrii cascadoriei - rel.
12,30 Din nou acasă - film
14,30 Radical Power - s.
15,00 Eurocops - s.
16,00 Microb - rel.
17,00 Odisea - s.
17,30 Emisiune în limba sârbă
18,00 Avanpremiera Știrilor Intersat
18,02 Haideți să ne jucăm - ep. 3
18,14 Poanta zilei
18,15 Știrile Intersat * Reportajul zilei * Vocea străzii
19,00 Sporturi Safari - s.
19,30 Studio electoral
20,30 Odisea - s.
21,00 Studio electoral
22,00 Bumerang - s.
22,30 Adrenalină (evenimente deosebite) - emisiune în direct
23,30 Știrile Intersat * Reportajul zilei * Vocea străzii - rel.
(■) 0,15 Erotica
1,15 Închiderea programului

HBO

10,00 Bărbații în negru - SF, SUA, 1997
11,45 Bani de belea - comedie, SUA, 1998
13,15 Te iubesc, nu mă atinge - comedie, SUA, 1998
14,45 Surorile Abbott - comedie, SUA, 1997
16,30 Dincolo de Ozona - thriller, SUA, 1998
18,15 Frica - thriller, SUA, 1996
20,00 Întoarcerea în Oz - aventuri, SUA, 1985
22,00 Scream - horror, SUA, 1996
23,45 Ce vrăji mai fac fetele - comedie, SUA, 1998
1,30 Pilgrim - thriller, SUA, 1999

ATOMIC TV

7,00 Selector
10,25 Reactor - rel.
10,30 File de poveste - rel.
11,00 Atomix - rel.
14,00 Interactiv
15,30 Proaspete și fierbinți - hit-uri ale momentului
15,55 Reactor
16,00 Aria 52 - rel.
17,00 Selector
19,00 Atomix
21,55 Reactor
22,00 Selector - muzica pe banda rulantă
23,00 Rockada
0,00 Insomnia

RADIO ARAD & RADIO CONTACT (99,1 MHZ)

5,00 Lupta cu somnul - Laura Ivăncioiu și Răzvan Popescu; 9,00 BUNĂ DIMINEAȚA, ARAD! - Dorin Demian și Gabriela Gavrilescu; 10,00 Tovarășii mei - realizatori DJ Armand, Marius Furdui, Ionuț Pohrib; 12,00 Pulsul zilei - realizator Gabriela Gavrilescu și Dorin Demian; 14,00 Radiomagazin Deutsche Welle; 15,00 Contact FM; 17,00 Votează ce urmează - Manuel Dinculescu și Andu Câmpu; 19,00 Bună seara, Arad! - realizator Mihai Man; 19,30 Albumul zilei - Paul Altman; 20,00 Bujor Buda și invitații săi (Valori culturale); 21,00 Ora de fotbal - Horia Ivanovici; 22,00 O fată deșteaptă - Andreea Ionescu; 23,00 Contact FM

RADIO PRO FM (92,1 MHz)

0,00 - 2,00 ZONA LIBERĂ cu DJ Vasile; **2,00 - 5,00 MUZICĂ; 5,00 - 5,30 BULETIN DE ȘTIRI** la fiecare sfert de oră; **5,30 - 8,00 PRO FM PÂNĂ LA UNU** - cu Nono Semen și Laura Călăceanu; **8,00 - 10,00 PRO FM PÂNĂ LA UNU** - cu Cătălin Lăpușcă; **10,00 - 13,00 PRO FM PÂNĂ LA UNU** - cu Mihai Dobrovolschi; **13,00 - 14,00 13-14 CU ANDREI** - cu Andrei Gheorghe; **14,00 - 17,00 POFTIM PRO FM** - cu Cristian Pavel; **17,00 - 19,00 ARBEMA PREMIUM MUSIC** - cu Cătălin Lăpușcă; **19,00 - 22,00 ASCULTĂ-ȚI MUZICA!** - cu Andi Moisescu; **22,00 - 23,00 SPORT SHOW** - cu Ovidiu Ioanițoaia; **23,00 - 1,00 RONDUL DE NOAPTE** - cu Răzvan Exarhu

RADIO TIMIȘOARA

6,00 Ceasurile dimineții; 8,00 Muzică populară cu dedicații; 9,00 Cânt din suflet; 10,00 De zece ori România; 11,00 Gramofon; 12,00 Miez de zi la polul vest; 13,00 Emisiune în lb. germană; 14,00 Emisiune în lb. maghiară; 15,00 Emisiune în lb. sârbă; 16,00 Radio-cocktail; 18,00 Actualitatea radio; 18,10 Alegeri parlamentare 2000; 19,00 Radiojurnal; 19,15 Vârsta a III-a; 20,05 Călătorie în lumea poveștilor; 20,15 Contemplații simfonice; 21,00 Curierul de seară. Știri: 6,00; 7,55; 9,00; 11,00; 12,50; 17,00; 20,00; 21,00; 21,55. Radiojurnal: 7,00; 16,00; 19,00. Agenda electorală: 9,30, 20,30.

RADIO SEBIȘ

6,00 - 8,00 Detașamentul de trezire; 8,00 - 9,00 Cântă-mi lăutare - muzică populară; **9,00 - 10,00 Alo, tu alegi!; 10,00 - 12,00 Cafeaua de zece; 12,00 - 13,00 La porțile dorului** - muzică populară; **13,00 - 14,00 FM-ul de prânz; 14,00 - 15,00 Poesis; 15,00 - 16,00 Astăzi te sărbătorim** - muzică populară și dedicații muzicale; **16,00 - 18,00 După patru; 18,00 - 19,00 Telefonul cu butoane; 19,00 - 20,00 La mulți ani!** - dedicații muzicale; **20,00 - 22,30 Pas montan; 20,30 - 21,00 Secretele vieții; 21,00 - 23,00 Fotbal Club 21** - talk-show **23,00 - 24,00 Ascultă și tu!; 0,00 - 2,00 92,1 Insomnii; 2,00 - 6,00 Nocturna muzicală**

SEMNE PRECOCE DE ALARMĂ!

Consultați imediat medicul dacă:

- ● aveți o sângerare vaginală neobișnuită, scurgere între menstruații sau sângerare după menopauză
- ● nodul sau orice modificare la nivelul sânului
- ● tuse sau răgușeală ce durează peste zece zile sau tuse cu eliminare de sânge
- ● sângerare în timpul sau la sfârșitul scaunului sau modificări în funcționarea intestinului (diaree, constipație ce durează peste 2-3 săptămâni)
- ● dificultăți urinare persistente sau asociate cu dureri de spate sau bazin
- ● nodul sau creștere în dimensiuni a unuia dintre testicule
- ● dificultate la înghițit sau „nod în gât"
- ● dureri de stomac sau alte tulburări digestive ce durează peste trei săptămâni
- ● oboseală persistentă, scădere în greutate, febră, greață sau infecții repetate
- ● nodul, pată albă sau roșie sau o zonă solzoasă pe buze sau în gură
- ● leziune a pielii sau o rană deschisă ce durează peste trei săptămâni
- ● aluniță sau neg care sângerează sau își schimbă culoarea și forma

SCĂDEREA POFTEI DE MÂNCARE LA COPIL

Un apetit normal determină o bună asimilare a principiilor nutritive din alimentele consumate și, în consecință, o bună creștere și dezvoltare a organismului.

Diminuarea poftei de mâncare nu este o boală, ci numai un semn clinic în cadrul unei boli ce poate să apară la copil.

Ce poate însemna scăderea poftei de mâncare la sugar?

Diminuarea sau dispariția poftei de mâncare la sugar se poate datora:

◆ obstruării căilor respiratorii prin polipi, rinofaringite;

◆ existența unor anomalii ale gurii (buză de iepure, gură de lup);

◆ unei dureri vii la supt, ca urmare a unei otite, amigdalite, stomatite.

În toate aceste cazuri nu este vorba de o scădere reală a poftei de mâncare, ci de imposibilitatea sugarului de a se alimenta, adică de „falsa anorexie". Odată cu dispariția acestor cauze, copilul va mânca din ce în ce mai bine și va recupera stagnarea sau pierderea în greutate.

◆ greșelilor mamei sau persoanei care îngrijește copilul, legate de tehnica de alimentație greșită, de nerespectarea orarului meselor, de supra sau subalimentația calitativă și cantitativă, de alimentația monotonă. Unii părinți administrează copiilor, din proprie inițiativă, doze mari de vitamine A, B, C, D și acești părinți trebuie să afle că excesul de vitamine D și A duce nu la creșterea, ci, din contră, la scăderea progresivă a poftei de mâncare.

Cauzele inapetenței la copil, după vârsta de 1 an

◆ bronhopneumonia, otita, enterocolita, glomerulonefrita, parazitozele intestinale (oxiuri, lamblii etc.) și toate bolile infecto-contagioase (rujeolă, rubeolă, oreion, hepatita epidemică infecțioasă etc.) pot determina scăderea apetitului, ca o măsură de apărare a organismului, deoarece un aport alimentar normal în aceste condiții ar suprasolicita organele care asigură asimilarea și metabolismul alimentelor. Deci, e vorba tot de o anorexie falsă, trecătoare.

◆ unele boli endocrine (mixedem congenital, hipotiroidia latentă, tumori hipofizare), neurologice (boala Langdon Down - «mongolism», boala Little sau encefalopatii cronice infantile), cardio-vasculare (malformații de cord), renale etc.

◆ la copilul mai mare se poate întâlni anorexia nervoasă, mentală, care merge mână în mână cu o stare de apatie și astenie. Ea se poate datora modificărilor neuroendocrine din perioada pre și pubertară sau unor factori traumatizanți din mediul familial sau școlar. În cazuri rare, anorexia mentală poate reprezenta stadiul de debut al unei boli psihice;

◆ există (în cazuri rare) boli consumptive severe (TBC pulmonar și mai ales diverse forme de cancer) care duc la cașexie (starea de „piele și os").

Pagină realizată de
dr. MARIA FILIMON

Iarba mare - o plantă cu acțiune antibiotică

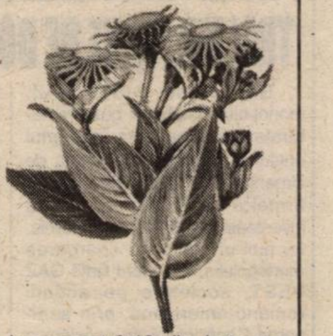

Iarba mare (Inula helenium) se mai numește bruscălan, holman, ochiul-boului, smântânică. Are un gust acru-amărui, miros aromatic. Rădăcinile plantei au utilizare terapeutică în medicina umană și veterinară. Principiile active îi conferă proprități coleretice, colagoge, diuretice, antiinflamatorii, antihelmintice. Planta are acțiune antibiotică, în special asupra bacilului Koch.

Iarba mare se recomandă în reumatism, gută, astm, tuse convulsivă, bronșită, dischinezie biliară, litiază biliară și litiază renală, oxiurază (oxiuri), ascaridioză, stări de hiperexcitabilitate nervoasă, leucoree (scurgeri albe), anemie, alergii, bolile vezicii urinare, ca adjuvant în spondilita anchilozantă.

Iarba mare se prepară prin decoct: 3-4 linguri de rădăcină tocată se pun în 250 ml apă rece și se lasă să fiarbă 15-20 minute. Se strecoară și se beau 3-4 linguri pe zi sau 2 linguri pulbere rădăcină se pun la 1 litru de apă și se fierb 15-20 de minute. Se strecoară și se beau 3-4 căni pe zi de ceai călduț.

Pentru calmarea tusei se recomandă vinul tonic, preparat din 8 linguri de pulbere-rădăcină la 1 l de vin natural (de preferință, vin alb). Se lasă la macerat 8-10 zile, la temperatura camerei. Sticla se agită zilnic. Se strecoară și se ține într-o sticlă închisă la culoare. Se bea câte un păhărel pe zi.

În uz extern, se recomandă pentru tratarea eczemelor, rănilor purulente, ulcerațiilor, ulcerelor varicoase, reumatismului. Se face un decoct (fierbere) timp de 15-20 de minute, din 4 linguri pulbere rădăcină la 200 ml apă. Se strecoară și se aplică comprese.

Pentru tratarea scabiei se recomandă unguentul preparat din rădăcină pulbere și untură de porc, în cantități egale.

Pentru împiedicarea căderii părului și stimularea creșterii lui se recomandă decoctul, de 15-20 de minute, din 8 linguri de rădăcină tocată mărunt la 1 litru de apă. Se strecoară și se spală părul o dată pe săptămână.

Medicul vă răspunde!

❐ **B. T., 32 ani, Arad.** Glomerulonefrita devine cronică aunci când este tratată incomplet, adică nevindecată. Ea se manifestă printr-o creștere a tensiunii arteriale, cefalee, dispnee la eforturi, amețeli și, uneori, edeme ale pleoapelor și creșterea cantității de urină, mai ales în timpul nopții. În urină apar albumine, hematii și cilindri granuloși. Regimul alimentar trebuie să fie sărac în proteine și sare. Trebuie excluse alimentele sărate, conservele, mezelurile, brânzeturile conservate, murăturile, spanacul, măcrișul, ciupercile și băuturile alcoolice. Se recomandă să se bea ceaiuri preparate din anghinare, cozi de cireșe, mesteacăn, mătase de porumb, sunătoare. Să se bea 2 litri de ceai într-o zi.

Se recomandă și tinctura de propolis 20%, câte 40 de picături, în 100 ml ceai, de două ori pe zi, cu o oră înainte de mese.

❐ **M. D., 46 ani, Arad.** Enterocolitele cronice sunt inflamații cronice ale mucoasei intestinale. Se caracterieazză prin perioade de agravare sau acalmie, care se succed neregulat. Puseele de exacerbare sunt declanșate de: consumul de alimente rău tolerate, administrarea orală de antibiotice, infecții generale, stări de tensiune psiho-afectivă, expunere la frig, schimbarea climatului și obiceiurilor alimentare. Durata acestor episoade este de câteva zile, câteva săptămâni, extinzându-se uneori două-trei luni. Se recomandă respectarea unui regim alimentar. Distanța dintre mese trebuie să fie egală, să se mănânce la ore fixe. Compoziția alimentară să fie echilibrată, să nu fie unilaterală. Alimentele să fie mestecate bine. Trebuie să se ia măsuri împotriva constipației. Să se evite: lapte, iaurt, brânzeturi fermentate, smântână, legume verzi, uscate, ciuperci, salate crude, ceapă crudă, castraveți, ridichi, sfeclă, roșii, mărar, carne de vacă, porc, ficat, rinichi, sosuri, pește conservat, icre, gemuri, condimente iuți, prăjituri cu frișcă, ciocolată, înghețată, fructe crude, băuturi alcoolice, cafea.

Știați că...

▼ în **aritmii** se recomandă păducel, talpa-gâștii, unguraș

▼ în **angiocolită** se recomandă anghinare, crușin, frasin, coada-șoricelului

▼ în **afte**: afin, busuioc, sulfină

▼ în **alergii**: coada-șoricelului, pelin, turiță-mare, urzică, splinuță, trei-frați-pătați

▼ în **anemie**: cătină, coada-calului, teci de fasole, iarba mare, păpădie, țintaură, coada-șoricelului

▼ în **anxietate** (neliniște psihomotorie, teamă nejustificată): hamei, levănțică, măceș, mușețel, nuc (frunze), obligeană, roiniță, salcie, salvie, tei, valeriană

▼ pentru **fluidificarea secrețiilor bronșice și eliminarea lor**: ciuboțica-cucului, iarbă mare, nalbă de grădină, pătlagină

▼ în **colecistopatii**: turița mare

▼ în **constipație**: aloe, anghinare, crușin, pedicuță, ricin, soc, volbură, frasin

▼ în **diaree**: afin, busuioc sălbatic, crețișoară, dud negru, mentă, nuc (frunze), ștevie, stejar (scoarță), sunătoare, tătăneasă, traista-ciobanului, roiniță, troscot, turița mare, urzică, valeriană

▼ în **transpirații intense**: brusture, nuc, salvie, soc, stejar, tei

▼ în **dispepsii**: cimbrișor, cimbru de grădină, gutui, piersic, podbal

▼ în **distonia neurovegetativă**: talpa gâștii

▼ în **dureri de cap**: aloe, anason, cicoare, ciuboțica-cucului, mentă, tarhon, busuioc

Insomnie

Aproximativ jumătate dintre adulții din întreaga lume suferă de insomnie, iar 13 la sută dintre ei reprezintă cazuri severe, a declarat, vineri, într-o conferință de presă, doctorul Ovidiu Saltas-Dabija, reprezentant în România al companiei farmaceutice Sanofi-Synthelabo.

"Insomnia reprezintă o problemă majoră a societății moderne iar, din acest motiv, Organizația Mondială a Sănătății a început, la nivel global, aplicarea unui program intitulat «Somnul și sănătatea», care se desfășoară și în România" a adăugat doctorul Dabija, cu prilejul lansării pe piața românească a unui nou medicament pentru insomnie.

Potrivit studiilor medicale, un om cu o durată medie de viață doarme aproximativ 25 de ani, în ultimul secol durata somnului scăzînd cu 20 la sută față de secolul trecut.

PROCTOLINE
CENTRUL MEDICAL PROCTOLOGIC

Hemoroizi și fisuri anale
fără operații
prin PROCTOLINE - TIMIȘOARA

" PROCTOLINE" reprezinta o retea internationala de clinici profilate pe diagnosticul si tratamentul afectiunilor canalului anorectal.
Nascute din incercarea de a depasi multiplele imperfectiuni ale interventiilor chirurgicale clasice metodele terapeutice folosite in Clinicile Proctoline s-au dezvoltat ca o alternativa viabila la metodele operatorii.

■ Avantajele metodelor proctologice moderne

Metodele proctologice moderne practicate in Clinicile PROCTOLINE permit obtinerea unor rezultate excelente si de durata.
Tratamentul se desfasoara fara internarea pacientului care nu este scos din sfera preocuparilor sale, fara anestezie, eliminandu-se o serie de complicatii anestezico-chirurgicale posibile.

(1515527)

Timișoara : 056 - 221.219
București : 01-311.19.69
Iași : 032 - 145.633
Baia Mare : 062-220.103
Brașov: 068-333985

Pe terenurile Diviziei D la fotbal

CÂND UNII „FLUIERAȘI" GÂNDESC CU STOMACUL...

Mihai Hălmăjan, Codrin Ciocan, Mircea Gornic s-au numărat printre „fluierașii" care au „comis-o" în ultima etapă a turului în Divizia D. Probabil, deoarece au gândit mai mult cu stomacul..., că, deh, era rost de „banchete" la final. Firesc, nu toți purtătorii de fluiere ori stegulețe au procedat la fel. Au fost și excepții, precum: brigăzile de la Nădlac ori Tricoul Roșu. Că la Sebiș, la așa scor nu sunt prea multe de spus... Dar să vedem ce s-a întâmplat în runda finală a turului, cu mențiunea că despre jocurile de la Nădlac și Chișineu Criș vă oferim și casetele tehnice.

▼ La Lipova, totul era OK dacă arbitrul Hălmăjan nu exista. Prin ce a făcut el pe un teren de fotbal, ar trebui să se lase singur de arbitraj, deoarece, „ajefiștii" se sesizează mai greu. De notat că atmosfera instaurată de „fluierașul colorat" i-a cuprins și pe juniorii celor două echipe, care au încins o bătaie ca-n filme după meci - în fața stadionului - unul dintre bătăuși fiind liniștit cu un spray paralizant pulverizat drept în ochi. În rest, un gol de trei puncte și multă bucurie în ograda lui Brănișcan. Suntem curioși dacă mâna dreaptă și șoferul lui nea'Micu va termina de scris raportul de observare (oare are calități de observator AJF?) până joi, deoarece ieri dimineață încă se gândea dacă să înceapă cu punct ori virgulă. Că de cele întâmplate nici vorbă. Întâi lectura ziarelor, mai multe audiențe și apoi mai gândește logic dacă poți. ▼ „Păulișana" Păuliș a vrut mult, dar a reușit puțin, studenții lui Cristi Păcurar reușind să învingă din singurul lor șut pe spațiul porții. Gazdele au ratat exasperant, punctele pierdute duminică putând fi capitale, egale cu retragerea din campionat, așa cum se vorbește prin „podgorie". Ar fi păcat, deoarece suntem convinși că există cineva care să scoată corabia la mal. Cum a fost un Edi Cucoș, poate fi un Ioan Turcin. E suficient! ▼ Aceleași semnale negative ne parvin de pe „Blănarul". Cândva, o echipă care „făcea și desfăcea" - Tricoul Roșu are acum -10 „la adevăr" și pe unii conducători ai echipei îi bate gândul retragerii. Știm că sunt supărați, dar nu e totul pierdut. Mai este un retur. Și-apoi pe „roșii" i-a învins o echipă de prim-plan a campionatului, Șoimii Pâncota, care, după un început mai ezitant și-a revenit. ▼ Poate, surprinzător, chiar dacă nu mai se pot salva de la „Onoare", nimeni de la Crișana Sebiș nu se gândește la retragere. În ultima rundă, gazdele au sperat până la pauză, cât au fost egalii-Comerei, dar în repriza a doua a început ploaia... de goluri în poarta nefericitului Sârb. ▼ La Ineu, palida umbră a candidatei la promvoare a stat la mila „moașei" Ciocan pentru trei puncte. Ceva e putred pe malurile Crișului Alb, dacă s-a ajuns la victorii „cerșite" în fața unei echipe de juniori. ▼ Am lăsat special la urmă derby-ul de la „Bou Roșu", care s-a încheiat cu victoria muncită a celei mai bune echipe din „D"-ul arădean - A. S. Jandarmeria Vladimirescu, singura formație neînvinsă în acest tur. Echipa lui nea'Petrică a luat o serioasă opțiune la promovarea în eșalonul trei al fotbalului românesc și dacă „ajefiștii" nu-și vor băga coada nimeni și nimic nu le poate bara drumul spre Divizia C.

DANIEL SCRIDON

VICTORIA NĂDLAC - CPL ARAD 6-1 (1-0)

Stadion Victoria; teren denivelat; timp rece; spectatori 30 **Au marcat:** Fabian (min. 15, 52, 58, 81), Pește (min. 54), Kukucska, (min. 76) respectiv Șule (min. 60).

Victoria: Iasovici - Vărșăndan, Szuchanski, Iaroș (cpt), Vlădău - Măcean, Kukucska, Fătu (min. 71 Cervenak), Lakatos - Fabian, Pește (min. 58 Otlăcan). **Antrenor:** Gerhard Kukucska.

CPL: Neațu - Brândușe, Gaica, Mateș, Vânătoru - Muscan, Brandais, Păiușan, Șule (cpt.) - Katona, Alb. **Antrenor:** Adrian Lucaci.

Au arbitrat foarte bine: Mircea Bondar - Paul Zau, Eugen Roșu.

Observator AJF: Nicolae Ardelean. **La juniori:** 0-2.

Ultima apariție a Victoriei Nădlac în fața propriilor suporteri a coincis cu o victorie obținută fără drept de apel în fața CPL-ului.

După o scurtă perioadă de tatonare, gazdele au deschis scorul în min. 15: Vlădău a făcut o cursă de peste 30 m, i-a pasat lui Pește, acesta a prelungit pentru Fabian, care a înscris cu un șut plasat de la 8 m, 1-0. Șule are golul egalării în picior, dar șutul său din unghi, de la 7-8 m e deviat de Iasovici în corner.

A doua parte a jocului a stat la discreția nădlăcanilor, care au mai punctat de cinci ori. În min. 52, Fabian a transformat un penalty acordat de centralul Bondar pentru un henț al lui Mateș în propriul său careu și 2-0. Două minute mai târziu, același Fabian (jucătorul meciului) centrează excelent de pe partea dreaptă și Pește, venit lansat îl învinge pe Neațu, 3-0. Atacurile gazdelor continuă și scorul devine 4-0 în min. 58, când Fabian înscrie după o frumoasă acțiune personală în care a driblat tot ce i-a ieșit în cale. „Lemnarii" au înscris golul de onoare prin Șule, care a transformat o lovitură de pedeapsă acordată pentru un fault comis de Otlăcan asupra lui Alb și 4-1. Până la final, gazdele au mai înscris de două ori prin Kukucska și - din nou - Fabian.

Nădlăcanii termină așadar turul pe o poziție liniștitoare, în timp ce pe elevii lui Adrian Lucaci îi așteaptă un retur dificil.

RADU ROMANESCU

ADIO... MILENIUL II

■ West Petrom și-a luat adio de la jocurile oficiale pe propriul teren ale Mileniului II. Cum era normal, „petroliștii" și-au luat „rămas bun" de la propriii suporteri cu o victorie ce a propulsat-o pe podiumul clasamentului.

■ Deși nu părea a fi un meci ușor, Ionuț Popa și-a menajat câțiva titulari ca: Radu George, Toduța, Ardelean, Văleanu sau incisivul Ștefăligă, obiectivul antrenorului fiind victoria în etapa ce urmează, la Progresul Șomcuta Mare. Dintre înlocuitorii acestora s-au remarcat Sighete și mai ales Giura, ultimul fiind un jucător cu bună viteză, tehnică remarcabilă dar deficient la capitolul fizic.

■ Fără interpretări politice sau șovine, a fost interesantă rezonanța brigăzii de arbitri - parcă era una internațională - Györo - Kovacs-Kecsete.. Și pentru că tot vorbim de arbitri să spunem că, Kecseti a oficiat la acest joc, în timp ce tatăl său decedase înainte cu două zile. Trișt moment!

■ Și cum la sfârșit este frumos să remarcăm pe cineva, este demn de notat pofta de joc a „petroliștilor" Varga și Copăceanu care au stat la baza majorității acțiunilor ofensive ale echipei lor.

LUCIAN DĂNILĂ

APROAPE NIMIC, DOAR UN OPEN

● Tur de orizont ●

Mai rar așa un final de săptămână în care să nu se întâmple nimic sau aproape. UTA, având amânat meciul de campionat cu Corvinul, nu și-a găsit adversar pentru un amical. Până la urmă s-a jucat în familie, UTA contra UTA, un joc școală între elevii mai mari și mai mici a lui Feri Tisza. Dacă tot se știa de acest meci amânat cu Corvinul pe motivul, întemeiat de altfel, participării a trei fotbaliști la lotul UEFA, nu înțelegem de ce conducerea nu a aranjat un amical cu una din echipele care au stat în această etapă, ASA Tg. Mureș sau UFC Craiova. E drept, ar fi costat ceva bani, dar fotbal fără bani nu se poate decât în diviziile de amatori. În cele profesioniste cine nu are bani se retrage, așa cum au făcut-o Inter Sibiu și Cetate Deva, retragere din care UTA a pierdut 6 puncte, fiindu-i afectat și „adevărul". Sperăm ca sarabanda retragerilor să se oprească aici, altfel rămânem fără campionat.

În liga a treia, echipele arădene și-au trecut în cont 5 puncte. Cele mai multe le-au luat cei de la West Petrom în partida de la Pecica, în timp ce Telecomul a venit de la Zalău cu un punct, după ce pe celelalte două le-a pierdut în ultimul minut, când fluierașul a pus obiectul pe varul din fața porții lui Vlădoi. Hoție, zice Borugă, în timp ce „U" Cluj se distanțează la 7 puncte. Tot cu un punct s-au întors de la Dej și băieții lui Marcel Coraș.

Reprezentativa feminină de baschet a României avea planificat un amical, sâmbătă, la Arad, cu echipa iugoslavă Vrșeț. Meciul a căzut, prin neprezentarea formației din țara vecină, iar federalii noștri au rămas cu ochii-n soare, trimițând echipa în Germania fără meciuri de pregătire. Mâine, reprezentativa României întâlnește Germania în turneul de calificare pentru C.E. de anul viitor. Anul trecut fetele noastre au câștigat, la Arad. Le ținem pumnii și în confruntarea de mâine. Atâta doar, că pe lângă cei doi federali, Mircea Câmpeanu și Jean Antonescu, credeam că în autocarul echipei s-ar fi găsit un loc și pentru Stelian Văduva, managerul sportiv al echipei noastre campioane. La cât a făcut până acum pentru baschetul românesc, ar fi meritat să fie acolo, lângă jucătoarele sale. E doar o simplă părere.

În această vreme federalii baschetului nostru se iau la trântă cu jucătorii West Petromului. Să vină la control medical sau vor fi sancționați, iar când cei doi au plecat la București, nu s-au întâlnit cu cine trebuia. Sunt șicane la adresa echipei arădene, aflată în lupta pentru titlu cu echipa ministrului, fost antrenor al ploieștenilor. Că ministru nu va mai fi după alegeri, asta e clar, iar din funcția onorifică de președinte la FRB nu-și poate plăti întreținerea la bloc. Atunci omul dă din coate.

Doar poloiștii de la Astra au jucat în fața propriului public sâmbătă și duminică, în Superligă, dubla partidă cu CSM Cluj. Gazde bune, arădenii le-au oferit oaspeților șansa unei victorii, doar în al doilea meci elevii lui Barbu Ghițan reușind să se impună. Și asta în condițiile în care orașul de pe Someș nu are bazin! Dar și când primarul Gheorghe Funar va rezolva problema bazinului, transformat acum în bazar, să te ții.

Performanța săptămânii a fost realizată de o tânără jucătoare arădeană de tenis de masă. Este vorba de Dana Dodean, de la CSM Conar, care a reușit să câștige Openul Croației, de la Zagreb, la categoria cadete, o performanță care vine să completeze un alt succes, cel de la internaționalele Slovaciei, unde a câștigat locul întâi pe echipe și doi la individual. Iată că tenisul de masă arădean e pe val. Să o țină tot așa.

ALEX. CHEBELEU

CRIȘUL CHIȘINEU-CRIȘ - FRONTIERA CURTICI 1-1 (0-1)

Sâmbătă, orele 14,00, stadion Crișul, teren bun, timp frumos, spectatori 50. **Au marcat**: Caia - min. 19, respectiv Suciu - min. 82.

Crișul: Vereș - Blaj, Balint, Bembe, Lasc, Bordaș, Stanciu, Cherecheși, Caia, Mihoc, Gagea. **Au mai jucat**: Lazea și Gomoi. **Antrenor**: Gheorghe Feke .

Frontiera: Boiț - Bilan, Maghici, Crișan, Ianoș, Suciu, Nescovici, Oiță, Burtea, Iancu, Moț. **A mai jucat:** Barbu. **Antrenor**: Petru Mocuța.

Cartonașe galbene: Vereș, Balint, Lazea, respectiv Moț.

Au arbitrat: Mircea Gomic - Traian Enoiu, Silviu Mocanu.

Observator AJF: Ioan Șandor.

La juniori: 2-3

● După un sezon care nu le-a făcut deloc cinste, jucătorii echipei gazdă s-au descurcat destul de bine în fața curticenilor, reușind să obțină un punct prețios, având în vedere situația lor din clasament.

● Mulțumiți probabil de rezultatele acestui tur, oaspeții au făcut un joc tipic de deplasare, mizând în special pe „cartea" apărării și a contraatacurilor rapide.

● Prima repriză a aparținut curticenilor, care în min. 19, la o greșeală a portarului Vereș au înscris prin căpitanul echipei, Suciu (0-1).

● Gazdele au trecut de mai multe ori pe lângă egalare, autorul ratărilor fiind Cherecheși, unul din cei mai buni jucători ai „Crișului".

● Repriza a doua a fost deosebit de animată, arbitrii favorizând sensibil prin decizii, echipa gazdă.

● Egalarea a venit abia în minutul 82, când Caia a șutat puternic de la 20 m, învingându-l pe Boiț (1-1) - scor final.

SORINA AMBRUȘ

Distribuitor Autorizat
dialog
EURO - GSM
I-auzi una...
i-auzi două...
i-auzi 249.000
TVA inclus
Pentru DIALOG INEDIT
O lună de abonament gratuit pentru toate tipurile de abonament cu minute incluse !!!
B-dul Revoluției nr. 95
Mețianu nr. 7
Sebiș, Teilor nr. 1

- PRODUCE ȘI MONTEAZĂ **UȘI ȘI FERESTRE** DIN PVC
ARMAT CU PROFILE TROCAL GERMANIA
- PRODUCE ȘI VINDE GEAM TERMOPAN

LUCRU NEMȚESC

SATLINE

SALON DE EXPOZIȚIE:
ARAD, PIAȚA MIHAI VITEAZU
BL. M 7, PARTER
TEL./FAX. 057/25 14 61; 094 50 72 11

PREȚURI NOI LA AUTOTURISME

S.C. IATSA S.A. ARAD

SINGURUL DEALER AUTORIZAT din orașul Arad de către AUTOMOBILE DACIA S.A. Pitești pentru vânzarea de autoturisme DACIA de orice tip.

(FOSTA DACIA SERVICE ARADUL NOU)

AUTOTURISMELE SE VÂND ȘI ÎN RATE PE O PERIOADĂ DE 5 ANI

IATSA S.A. ARAD

- **EFECTUEAZĂ LUCRĂRI DE REPARAȚII** mecanice, tinichigerie, vopsitorie, echipament electric și electronic având personal cu experiență în domeniu.
Se acordă garanție pentru lucrările efectuate utilizând piese și materiale cu certificate de calitate.
- **EFECTUEAZĂ REVIZII TEHNICE** în perioada de garanție și postgaranție, fiind autorizată de către AUTOMOBILE DACIA SA PITEȘTI.
- **EXECUTĂ INSPECȚII TEHNICE PERIODICE (ITP)** între orele 8 - 18.
- **MONTEAZĂ** suprastructuri pentru autoutilitare DACIA 1304 și 1307, alarme auto, radiocasetofoane - boxe, închideri centralizate, proiectoare, trape etc.
- **VINDE PIESE DE SCHIMB** cu și fără montaj prin magazinul propriu pentru autoturismele DACIA, DAEWOO și OLTCIT.
- **VINDE** orice autoturism din gama DAEWOO, inclusiv în rate și leasing.
- **VINDE** automobile ARO.

NOU!

Vinde camionete "TATA" import INDIA

INFORMAȚII LA TELEFON: 287366 sau 950

Înainte de a vă decide să cumpărați un autoturism,
VIZITAȚI IATSA ARAD ȘI VEȚI AVEA SURPRIZA UNOR
PREȚURI DE EXCEPȚIE!!!

Acum secundele plătiți, plătiți doar cât vorbiți!

NOU

TAXARE LA SECUNDĂ

3 luni de abonament gratuit

Fără TVA

Ofertă de deschidere

Pentru primii 50 de abonați telefoane cu 1$, plus un cadou

NUMAI PENTRU SERVICIUL CU ABONAMENT

TIMIȘOARA
Str. Științei nr. 4 (Aurora); Tel.: 056-218509
P-ța Victoriei nr. 2 (Bulevard); Tel.: 056-295949
ARAD
Bd. Revoluției nr. 24; Tel.: 057-231038

GSM Triunghi

Agent Autorizat cosmorom

Stimați cititori

Lidera incontestabilă a vrăjitoarelor din România

Rodica Gheorghe

VRĂJITOAREA NR. 1 ÎN TOP

cea mai puternică vrăjitoare și prima din România
care a participat la congrese internaționale cum ar fi:
Catovițe (Polonia), Lion (Franța), India,
Palma de Maiorca (Spania),

VRĂJITOAREA ANULUI 2000

desemnată de cel mai puternic vrăjitor din lume Huan Carlos din Spania în vârstă de 108 ani, vrăjitoarea cu cel mai mare har primit de la mama ei Omida și recomandată de toate canalele de televiziune și presă, recunoscută atât în țară cât și peste hotare.
Revine din nou la cererea foarte multor cetățeni în județul Arad, cine dorește cu adevărat rezultate pentru a vă alina suferința sufletească și trupească

mă puteți contacta la telefoanele
094.751.183,
094.481.963.

(5914309)

DECEMBRIE, Luna Cadourilor,

începe cu cea mai mare **SURPRIZĂ** pentru
TOATE DOAMNELE ȘI DOMNIȘOARELE din Arad!

Vrei să fii **ALTFEL**? ☛ **FASCINANTĂ și IREZISTIBILĂ?**

Vrei să ai un **NOU LOOK?** **NIMIC MAI SIMPLU!!**

URMĂREȘTE-ȚI INTERESUL!

Au mai rămas 9 zile!

De la 1 decembrie, DORINȚELE TALE SE VOR ÎMPLINI!!!

89-15-15
SEX TOTAL
SUNĂ ACUM!
1 minut 17950 lei
In direct!!! NON STOP
INTERZIS MINORILOR

Firmă serioasă

angajează
2 muncitori necalificați.

Informații la telefon: 212.595.

RCS

ROMANIA DATA SYSTEMS SA
Arad, România

Romania Data Systems una dintre cele mai mari companii de transmisii de date și acces Internet din România, caută
REPREZENTANT VÂNZĂRI
pentru filiala din Arad.

Cerințele postului:
- dinamism, inițiativă
- cunoașterea limbii engleze
- putere de muncă
- simț organizatoric
- cunoștințe minime despre Internet

Se oferă:
condiții de muncă deosebite într-o companie în continuă dezvoltare

Cei interesați sunt rugați să trimită cv-ul la adresa de e-mail: ciprian.buzner@rdsnet.ro până la 25 Noiembrie. (1463112)

TOSHIBA 1550

Cumpărati-l

ACUM

copiatorul format A3 care oferă cel mai mic Pret/copie

RATE
TIMP DE 12 LUNI

în RATE, cu doar
50 USD /lună
si veti avea 6.000 de copii gratuit
achitându-l integral
Veti primi un radiocasetofon auto
cu telecomandă si fată detasabilă
marca Toshiba, ultima generatie.

TOSHIBA
FM 107.75

Pentru
informatii suplimentare
si comenzi, contactati-ne la:

DATABIT ARAD
DEALER TOSHIBA
Bd.Revolutiei nr 26-38
Tel 283588 sau 092299478

Oferta este valabilă doar pentru configuratia standard.

(5914307)

GRATIS
MITSUBISHI
Trium**

39$**
NOKIA 5110

Oferta CONNEX valabilă până la 30 Noiembrie: Primeşti 50% reducere la abonament timp de 3 luni, lunile a 7-a şi a 13-a sunt fără plata abonamentului*** şi primeşti o cartelă reîncărcabilă Kamarad* cadou.

Magazinul ELECTRONICA
(lângă BANC POST)
Tel: 093 - 511.355

3 activ G.S.M.

dealer autorizat CONNEX

Dreptuni de autor ©2000 Nokia Mobile Phones. Toate drepturile rezervate.

ROGER COMLAC

düfa Ceresit Henkel Westex

SOLUTII PRACTICE PENTRU FINISAJE

VINDE
DIN DEPOZITUL SITUAT ÎN ARAD, str. FELEACULUI nr. 1A
- coloranți şi toată gama de vopsele lavabile düfa;
- tencuieli decorative düfa;
- araceți de construcție şi de lemn;
- adezivi pentru faianță, marmură, spume poliuretanice.
- hidroizolații pentru tencuieli şi piscine

OFERTA LUNII
15 - 30 noiembrie 2000
Reduceri de până la 10% la gama de vopsele **düfa**

Tel/fax: 057-21 33 52, tel: 094 69 98 58

SC Montavid Serv SRL

vă oferă posibilitatea RECUPERĂRII LEGALE A CREANȚELOR DUMNEAVOASTRĂ ce le aveți la o persoană fizică sau juridică din UNGARIA.

Putem furniza informații cu privire la situația financiară a partenerilor din Ungaria cu care doriți să intrați în contact.

SC Montavid Serv SRL

Tel./fax 059/414.808
sau 093/966.997

TOP Service
Arad, Revoluției nr.63 (lângă Biserica Roșie)
Tel./Fax: 057-21.27.21
Mobil: 094-50.11.50

DEALER AUTORIZAT

Oferta specială
MINOLTA
999 USD*

Copiator Minolta Ep1054 A3
ASIGURĂM SERVICE ÎN GARANȚIE ȘI POSTGARANȚIE

PORNO SHOW
Vreau ceva...
Live
1 minut / 17950 lei
891.393
DOAR PENTRU ADULTI

100% HARD SEX
Fă-o cu mine!
1 min. 17950 lei
SEX PLANET
89.18.18
INTERZIS MINORILOR

CAMERA DE COMERȚ ARAD

CCIA Arad a demarat lucrările de proiectare a primei hale expoziționale din cadrul viitorului Complex Expozițional Arad.

Pentru cofinanțarea etapei I (hală expozițională) Camera de Comerț este în tratative cu Consiliul Local Municipal și cu Consiliul Județean Arad. De asemenea, CCIA Arad invită pe toți membrii săi sau alți agenți economici care sunt interesați în orice fel de participare la realizarea investiției să se adreseze în scris, prin e-mail sau fax secretariatului CCIA Arad până la data de 01 dec. 2000, urmând ca, imediat după această dată, să fie convocată o întâlnire cu cei interesați.

Persoana de contact: Vicepreședinte Lucian PALCĂU
Tel. 057/253.000
Fax. 057/254.200
E-mail: ccia@arad.ro

INTERNEXT
Primul Internet Service Provider din Arad

SERVICII COMPLETE INTERNET
- Acces dial-up la 56 Kbps
- Acces ISDN 64/128 Kbps
- Linii inchiriate 33,6 Kbps-2 Mbps
- Acces radio la 1,6 Mbps
- Acces INEXT89 la tel. 89.12.34

INFORM@TII: http://www.inext.ro e-mail: office@inext.ro Tel/Fax: 057.28.53.53 Bd. Decebal, nr. 2-4, Arad

---

AUTO SML
DEALER **PEUGEOT**
VĂ OFERĂ:

PEUGEOT 206
PRET: 6.185 $
RATĂ LEASING: 163 $

PEUGEOT 406
PREȚ: 10.355 $
RATĂ LEASING: 273 $

CALEA TIMISORII NR. 212
Tel/Fax: 057/278.738
095/313.918

ORAR Luni-Vineri 9⁰⁰-17⁰⁰
Sâmbătă 10⁰⁰-13⁰⁰

S.C."BENDEA"S.R.L.

VINDE PRIN MAGAZINELE
din B-dul Revoluției 26-38,
Telefon: 231853;
Liviu Rebreanu 68,
Telefon: 250905

CONTOARE
APĂ CALDĂ ȘI RECE
- 440.000 lei/buc.

- ■ GRESIE color cal. I
  - preț de fabrică, adaos 0
- ■ FAIANȚĂ color cal. I
  - preț de fabrică, adaos 0
- ■ BATERII BAIE
- ■ Obiecte sanitare
- ■ Căzi baie
- ■ BOILER ■ Fitinguri
- ■ ȚEAVĂ ZINCATĂ ȘI NEAGRĂ
- ■ ȚEAVĂ PVC colac PE 20-63 și fitinguri aferente
- ■ TABLĂ ZN decapată și NG
- ■ Țeavă HENCO și FITINGURI
- ■ CARBID ■ TUBURI PVC
- ■ ȚEAVĂ DIN CUPRU și fitinguri din cupru.

(5550949)

ROMANA

ORAR
zilnic
9-17
sâmbăta
9-13

Arad str.Eroul Necunoscut nr.25 tel/fax:281.170
Arad, Alfa, str.Clujului-Bl.74 B parter tel:277.979
Chișineu Criș str.Înfrățirii nr.92

la preț de fabrică VINDE

GRESIE GLAZURATĂ PENTRU INTERIOR ȘI EXTERIOR
grupa de uzură abrazivă IV (trafic - intens) 20 de modele, 30x30 (cm)
rezistentă la înghet, conform ISO 10545-I2

FAIANȚĂ ALBĂ ȘI COLORATĂ 45 modele, 20x25 (cm), 15X15 (cm)

OBIECTE SANITARE

MONDIAL S.A. LUGOJ O INTREPRINDERE Villeroy & Boch 1748

ADAOS COMERCIAL 0%

EUROFON

șansa comunicării!

NOKIA 5110 **625.000 lei**

MITSUBISHI TRIUM **360.000 lei**

PHILIPS SAVY DB **360.000 lei**

OFERTA CONNEX **valabilă până la 30 noiembrie**
"Primești 50% reducere la abonament timp de trei luni, lunile a 7-a și a13-a sunt fără plata abonamentului* și primești o cartelă reîncărcabilă Kamarad* cadou"**

Bd. Revoluției nr. 70
Mobil **093.532.300**
Telefon **255.850**
Fax **092/159.305**

EUROFON

dealer autorizat CONNEX

***) Ofertă valabilă între 6 - 24 noiembrie 2000

*) conține un credit inițial de 1 $. Activarea cartelei până la data de 8decembrie atrage primirea unui credit suplimentar de 4$

*Prețurile nu includ TVA. În limita stocului disponibil și numai cu conectare la CONNEX.

(1462879)

Celebra tămăduitoare VALENTINA din Arad

Această doamnă minunată vă ajută să vă reintegrați în societate atât moral cât și financiar. Zilnic la această doamnă sosește lume din toată țara cu fel de fel de probleme, unele mai grave, altele mai ușoare. Această doamnă Valentina îi dă la fiecare leacuri pentru fiecare problemă cum ar fi: argintul viu, beția, impotența, firme ajunse în pragul falimentului cât și neînțelegeri în familie, despărțiri, împreunări pentru sporul casei și nu în ultimul rând pentru liniștea și pacea sufletească. Având la bază o vastă experiență, lucrând cu harul lăsat de Dumnezeu, perioada postului o ajută la tămăduirea oamenilor de la prima ședință. Fiind una din cele mai bune tămăduitoare atât pe plan național cât și pe plan internațional.

Poate fi apelată la tel. 093/439.721 sau 095/684.741.

Sunt Ioan din Baia Mare și aduc mii de mulțumiri doamnei Valentina pentru binele făcut de ea, deoarece în urmă cu cinci ani m-a părăsit soția, plecând cu un altul mai tânăr. De la prima ședință, în trei zile s-a reîntors. Mii de mulțumiri.
Sunt Arhanghel din Tușnad și îi aduc mii de mulțumiri vestitei tămăduitoare din Arad, Valentina, mi-a adus spor și fericire în casă.

Sunt Ana din Arad și aduc mii de mulțumiri doamnei Valentina deoarece m-a scăpat de farmece și blesteme.

(5914310)

DEPOZITUL CONSTRUCTION HOUSE

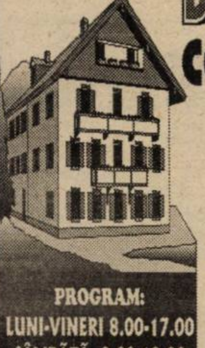

PROGRAM:
LUNI-VINERI 8.00-17.00
SÂMBĂTĂ: 8.00-12.00

Arad, str. Pădurii nr. 49, tel.:254457

VINDE DIN STOC LA PREȚURI DE DEPOZIT!

☐UȘI METALICE (UȘI BLINDATE) ☐Tablă zincată ☐Oțel beton ☐P.C. ☐Placaj ☐PFL ☐PAL ☐BINALE (uși, ferestre - peste 20 modele) ☐Podele și lambriuri din brad ☐Parchet - fag ☐CAHLE TERACOTĂ (mecanice și manuale) ☐Cărămidă șamotă ☐ȚIGLĂ - Târnăveni ☐Plăci azbociment ☐Bitum ☐Carton asfaltat ☐Carbid ☐Electrozi

Ofertă specială
- ■ LAMBRIURI PVC
- ■ RIGIPS Import
- ■ VATĂ MINERALĂ Import

VIZITÂND DEPOZITUL NOSTRU VĂ PUTEȚI CONSTRUI O CASĂ LA UN PREȚ ACCESIBIL

DORIȚI O TÂMPLĂRIE MODERNĂ PENTRU CASA DVS.?

Tel. 210280

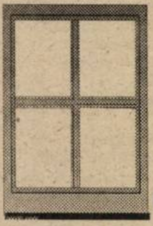

■ *Preferați ca această tâmplărie PVC cu sticlă termopan să fie de calitate și din import?*

Apelați la: **EXCLUSIV AL - PLAST**

■ *Casa dvs. poate avea de astăzi:*

UȘI, FERESTRE CU STICLĂ TERMOPAN!

Arad, str. Pădurii nr. 91A, tel./fax: 210280

AICI TOTUL ESTE IEFTIN
ȘI DE O CALITATE DEOSEBITĂ!

(973863)

S.C. INSTALSAN CONSTRUCTION COMPANY

ARAD, STR. PĂȘUNII
(spre Piața Soarelui) nr. 13, MICĂLACA
(aproape de cimitir) a deschis un

DEPOZIT DE MATERIALE

DE CONSTRUCȚII:
■ PAL ■ PFL ■ PLACAJ
toate grosimile
■ SOBE TERACOTĂ ■ UȘI ■ FERESTRE
■ BITUM ■ CARTON ASFALTAT
■ ȚIGLE ■ COAME ■ UȘI METALICE

INSTALAȚII SANITARE:
■ GRESIE ■ FAIANȚĂ
■ OBIECTE SANITARE

TELEFON 259088

sc INSTAL - SAN CONSTRUCTION COMPANY srl

PROGRAM zilnic: 8,00 - 16,00
sâmbătă: 8,00 - 13,00

S. C. ARDAF S. A.

Sucursala Arad

cu sediul în Arad, str. I. C. Brătianu nr. 6-8 organizează în data de 23.11.2000, ora 10,00, licitație cu strigare pentru vânzarea unui microbuz avariat marca Mercedes 609 D, preț de pornire 8.000 DM.

În caz de neadjudecare, la prima ședință se va organiza o a doua ședință în data de 29.11.2000 în același loc și la aceeași oră.

Participanții sunt obligați să depună în ziua licitației 10% din prețul de pornire.
Relații la telefon: 057-256276.

(5914304)

Nu rata oferta lunii!

NOKIA 5110 **19 $****

Mitsubishi Trium*** **5 $****

Oferta CONNEX valabilă până la 30 noiembrie. Primeşti 50 % reducere la abonament timp de 3 luni, lunile a 7-a şi a 13-a sunt fără plata abonamentului şi primeşti o cartelă reîncărcabilă Kamarad* cadou.

*Conține un credit inițial de 1 $. Activarea cartelei până la data de 8 decembrie atrage primirea unui credit suplimentar de 4 $.

Mag. Quasar,
Piața A. Iancu,
nr.10, tel.: 211.822.

QUASAR

dealer autorizat CONNEX

**Prețul nu conține TVA. ***În limita stocului disponibil și numai cu conectare la rețeaua, Connex.

Design by ldad@deva.iiruc.ro

BIROTICĂ

Leximis Splaiul Gen. Gh. Magheru Bl. 329B (Micalaca)
Tel./Fax: 057/270111; 270100, Arad

- Tehnică de calcul
  - PC compace
  - Imprimante HP, EPSON
- Copiatoare MINOLTA
- Selfuri
- Mobilier de birou
- Maşini de numărat bancnote
- Centrale telefonice SOLOMON

Firmă mixtă cu activitate în domeniul financiar

angajează **în Arad**

PERSONAL PENTRU MUNCĂ DE BIROU
- secretariat / relații cu publicul.

Informații la tel. 092.532.968.

(1463111)

CASA DE ASIGURĂRI DE SĂNĂTATE A JUDEȚULUI ARAD

PUBLICAȚIE DE VÂNZARE BUNURI IMOBILE

Anul **2000** luna **Decembrie** ziua **05**

În temeiul art. 65 din Ordonanța Guvernului nr. 11/1996 privind executarea creanțelor bugetare, aprobată prin Legea nr. 108/1996, cu modificările și completările ulterioare, se face cunoscut prin prezenta că în ziua de **05** luna **decembrie**, orele **10**, anul **2000**, în localitatea **Chișineu Criș** str. **Înfrățirii** nr. **125** se vor vinde prin **licitație publică** următoarele bunuri imobile, proprietate a debitorului **S.C.A. Criscom** cu sediul în localitatea **Chișineu Criș** str. **Înfrățirii** nr. **125**

a) clădire **Ferma Dohangia** compusă din: **10 grajduri, 2 șoproane, depozit, bazine, case** și construită din **cărămidă, metal, lemn** situată în localitatea **Nădab** evaluată la suma de **4.234.000.000** lei. (nu include TVA)

B) teren **aferent construcției**.

Bunurile imobile mai sus menționate sunt grevate de următoarele:
- ipotecă Banca Agricolă
- ipotecă DGFPCFS Arad.

CONDIȚII DE PARTICIPARE

- Ofertă scrisă și taxă de participare de 10% din prețul de strigare;

INFORMAȚII la telefon: 057/212551

CASA DE ASIGURĂRI DE SĂNĂTATE A JUDEȚULUI ARAD

PUBLICAȚIE DE VÂNZARE BUNURI IMOBILE

Anul **2000** luna **Noiembrie** ziua **30**

În temeiul art. 65 din Ordonanța Guvernului nr. 11/1996 privind executarea creanțelor bugetare, aprobată prin Legea nr. 108/1996, cu modificările și completările ulterioare, se face cunoscut prin prezenta că în ziua de **30** luna **noiembrie**, orele **10**, anul **2000**, în localitatea **PECICA** nr. **1432** se vor vinde prin **licitație publică** următoarele bunuri imobile, proprietate a debitorului **S.C. Agroindustriala S.A.** cu sediul în localitatea **PECICA** nr. **1432** cod fiscal **R 1730437:**

a) clădire in suprafata de **5025 mp** compusa din: **parter + 3 etaje** și construită din **cărămidă, grinzi lemn, acperiș tablă** situată în localitatea **PECICA** nr. **1432**, evaluată la suma de **975.000.000** lei. (nu include TVA)

b) teren **aferent construcției**.

Bunurile imobile mai sus menționate nu sunt grevate de sarcini.

CONDIȚII DE PARTICIPARE

- Ofertă scrisă și taxă de participare de 10% din prețul de strigare;

INFORMAȚII la telefon: 057/212551

Ofertă specială

- **Executarea digitală a fotografiilor pentru documente în numai 4 minute**
- **Executarea fotografiilor cu aparat foto digital**
- **Developarea și realizarea fotografiilor color toate dimensiunile pînă la 20 x 30 cm în numai 15 minute**
- **Pentru fiecare film developat și executat fotografii se oferă cadou un FILMPROFI, un album foto și un poster 20x30 cm, Index print**
- **PROFIFOTO vă oferă spre vânzare aparate foto, baterii și filme**

ARAD, STR. HORIA 1, TEL: (057) 252 313
ARAD, BV. REVOLUȚIEI 86, (057) 257 428

AGFA Agfa Image Center **PROFIFOTO**

Banca Populară „AURORA”

Agenția Arad, Piața Gării, Bl. L, tel. 21.20.20

Oferă

1. Credite pentru populație în condiții avantajoase pentru acționarii și membrii fondatori.
2. Dobânzi mari la depozitele constituite (45% pe termen de 1 an)
3. Face înscrieri de membri fondatori și asociați pentru reorganizare cf. OG 97/2000

Persoane de legătură:
Vălean Alexandru - președinte;
Condrea Florica - inspector
zilnic 9-17

SEX
BIZAR
17980 / 1min.
ABSOLUT NOU
891 888
AMATORILOR DE SENZATII TARI

INSTALATII PROMPT SERVICE SRL

LANTUL - SANEX

ARADUL NOU, Calea Timișorii 39
tel. 287340, 287776
orar zilnic 8-18 și sâmbătă 8-13

Vă oferă următoarele:

- ARTICOLE PENTRU INSTALATII ELECTRICE SI INSTALATII SANITARE
- ARTICOLE PENTRU INSTALATII APA SI GAZ.
- ARTICOLE PENTRU VOPSIT SI ZUGRAVIT.
- ARTICOLE PENTRU UZ GOSPODARESC - UZ CASNIC,

PROMPT SI LA .... OBIECT !!!!!

S. C. Compania de Transport Public S. A.

cu sediul în Arad, Calea Victoriei nr. 35-37, telefon 221773, 221912

Angajează **INSPECTORI TRAFIC și CONTROL**

Condiții
- ● bărbați - vârstă minimă 25 ani
- ● studii medii sau superioare
- ● domiciliul stabil în municipiul Arad
- ● fără desfaceri disciplinare în carnetul de muncă
- ● vechime în muncă - minim 5 ani
- ● permis de conducere

Cei interesați se vor prezenta la sediul S.C. C. T. P. S. A. - Serviciul Resurse Umane, până la data de 20.12.2000, având asupra lor următoarele acte:

- ▼ curriculum vitae
- ▼ buletin de identitate
- ▼ carnet de muncă
- ▼ diploma de studii (original și copie xerox)
- ▼ permis de conducere

Informații suplimentare se pot obține la sediul societății - Serviciul resurse umane.

Sindicatul ASTRA Vagoane Arad

SOLICITĂ OFERTE DE PRODUSE ALIMENTARE

pretabile constituirii pachetelor cadou pentru copiii angajaților S. C. ASTRA TRINITY S. A., ocazionate de sărbătoarea „Pomului de Crăciun 2000”.

Ofertele de preț cu TVA inclus vor fi însoțite de mostre și depuse la sediul Sindicatului din incinta societății (intrarea vizavi de fosta autogară)

în zilele lucrătoare, între orele 8,00-15,00, până în data de 30.11.2000.

VÂNZĂRI APARTAMENTE O CAMERĂ

Vând garsonieră cf. I, îmbunătățiri, Micălaca, bl. 242, ap. 10. Telefon 272666, seara. (30643)

Vând garsonieră cf. I, Confecții, îmbunătățită, et. IV sau schimb cu casă. Informații Pecica, telefon 468645. (30735)

Vând garsonieră, str. Simfoniei, bl. 243, confort I, et. II, îmbunătățită recent (gresie, faianță, balcon închis gresiat, telefon, cablu), bloc cu contorizare, 9.000 DM, negociabil. Telefon 095.513.104. (f.1463088)

Vând gasronieră confort III, zona Fortuna. Telefon zilnic, 462730; 272099. (30957)

Vând apartament 1 cameră, Vlaicu, mobilat, 9.000 DM. Telefon 210910; 094.245.572. (31058)

Vând garsonieră cf. I, îmbunătățit, Micălaca, 7.000 DM. Telefon 092 624 654. (30123)

Vând garsonieră cf. I, et. I, Micălaca, îmbunătățiri. Telefon 259719. (31035)

Vând garsonieră confort. I, etaj III, Alfa, bloc 29, 7.700 DM negociabil. Telefon 057 - 277436; 274347. (30580)

Vând garsonieră, central, cameră, hol, baie duș, str. Patria bl. B2-1, et. I, 4500 DM. Telefon 237048. (31104)

Vând apartament 1 cameră, Piața Spitalului, 19.000 DM, negociabil. Telefon 237788. (31011)

Vând apartament 1 cameră, et. I, Praporgescu 46 mp (pentru birou, cabinet) 21.000 DM. Telefon 093.611.941; 092.606.527. (31132)

Vând garsonieră, la cheie, et. IV, Cenad, 9500 DM. Telefon 236021. (31132)

Vând garsonieră, Bușteni; îmbunătățiri, 10.500 DM. Telefon 270856. (31157)

VÂNZĂRI APARTAMENTE DOUĂ CAMERE

Vând apartament 2 camere, etaj III, vedere spre mal, str. Praporgescu, nr. 13-15. Telefon 219586 sau 095.314.530. (30878)

Vând urgent apartament 2 camere, garaj, ultracentral, 17.000 DM, negociabil. Telefon 248700, 092 504 379. (30994)

Vând (schimb) apartament 2 camere, contorizat, îmbunătățit, et. I, Alfa, 14.000 DM. Telefon 092 731 415. (31032)

Vând apartament 2 camere, ultracentral, 16.500 DM. Telefon 210910; 094.245.572. (31058)

Vând apartament 2 camere, et. I, zona III. Telefon 267793. (30922)

Vând apartament două camere, Vlaicu, parchetat, contorizat, zonă liniștită. Telefon 244100, 093.956.371. (30807)

Vând apartament 2 camere, nedecomandat, Aradul Nou. Telefon 094 555 071, 095 850 114. (31010)

Vând apartament 2 camere, et. I, str. Lacului, 24.500 DM. Telefon 270872. (31061)

Vând urgent apartament 2 camere, Vlaicu-Fortuna, 9.500 DM. Telefon 253326. (31061)

Vând apartament 2 camere, decomandate, central, preț rezonabil. Telefon 235467. (31057)

Vând apartament 2 camere, decomandate, Micălaca zona 300, parter, 14.600 DM, Podgoria, et. 4/5, 21.500 DM. Telefon 279718; 094.542.931. (31107)

Vând urgent apartament, confort II, cu 2 camere, parter, bun privatizare, 9.000 DM, negociabil. Telefon 244885. (31123)

Vând urgent apartament 2 camere, Micălaca, Miorița, parter, 12.500 DM. Telefon 236021; 092.606.527. (31132)

Vând apartament 2 camere, decomandat, ultracentral. Telefon 094.776.723. (31143)

Vând urgent apartament 2 camere, semidecomandat, et. 2/4, bloc cărămidă, garaj autorizat, str. Tudor Vladimirescu, 21.000 DM, negociabil. Telefon 057-271902; 093.411.918. (31148)

Vând urgent apartament 2 camere, semidecomandat, et. 3/4, Vlaicu, zona Lebăda, 16.000 DM, negociabil. Telefon 057/271902; 093.411.918. (31148)

Vând 2 camere, Intim, îmbunătățit total, 12.000 DM. Telefon 253364. (31157)

VÂNZĂRI APARTAMENTE TREI CAMERE

Vând apartament 3 camere, bun privatizare, 75 mp. Telefon 282443. (30936)

Vând urgent apartament central, 3 camere, et. I. Tele-fon 094 775 108, 213326. (31022)

Vând apartament 3 camere, decomandate, etaj I, 2 balcoane, îmbunătățit, garaj, 18.500 DM. Telefon 212038; 092.315.686. (30943)

Vând apartament 3 camere, Romanilor, 110 mp, et. IV, 22.000 DM. Telefon 092.606.527. (31132)

Vând apartament 3 camere, Alfa, et. IV, 12.500 DM. Telefon 236021; 093.611.941. (31132)

Vând apartament 3 camere, Alfa, bl. 34, et. I, parchetat, gresiat, faianțat, bucătăria modificată, eventual parțial mobilat, preț 20.000 DM. Telefon 094.556.882 sau 277948, după ora 18. (31149)

Vând 3 camere, Alfa, et. I, 2 băi, 13.700 DM. Telefon 253364. (31157)

VÂNZĂRI APARTAMENTE PATRU CAMERE

Vând 4 camere, zona Vilelor, str. Occident, 182 mp, garaj, grădină, 90.000 DM. Telefon 092.606.527. (31132)

VÂNZĂRI CASE

Vând casă 1100 m.p., str. A. Șaguna, nr. 14, tel. 094788323.

Vând (schimb) casă în Vladimirescu, anexe, toate utilitățile, încălzire centrală pe gaz, telefon, grădină, teren agricol extravilan. Informații telefon 257130 sau 092 663 275.

Vând casă în Bătania (Ungaria). Telefon 092 275 562. (30679)

(Continuare în pagina 18) ➥

(Urmare din pagina 17)

Vând casă, str. Boiemiei nr. 10. Telefon 094.621.779.

Vând (schimb) casă nouă în Sâmbăteni, cu apartament 2 camere + diferență, Arad. Telefon 216146, 095.879.354. (30938)

Vând urgent casă mare, anexe, teren 3.000 mp, pe deal, renovată 1998, Șiria, str. I. Rusu Șirianu nr.171. Telefon 094.545.778. (31000)

Vând casă în Lipova, situată central, cu vad comercial, cu toate utilitățile. Informații familia Dobai, telefon 561001. (5914288)

Vând casă mare, tot confortul, 35.000 DM, Gai. Telefon 287633. (31031)

Vând casă, Pîrneava, patru camere, bucătărie, baie, gaz, cablu, suprafață 380 mp. Telefon 221622. (31016)

Vând casă cu grădină, localitatea Iratoș nr. 266. (30848)

Vând casă Mândruloc, 3 camere, bucătărie, baie, încălzire centrală, apă, gaz, telefon, curte, grădină. Telefon 092.622.905. (31247)

Vând apartament în vilă ultracentral + garaje, 90.000 DM. Telefon 221467. (30952)

Vând sau schimb cu apartament, casă și grădină mare în Satu Nou, comuna Mișca. Telefon 254910, 211461. (30682)

Vând casă 3 camere + dependințe, Aradul Nou, încălzire proprie pe gaz, posibilități privatizare. Telefon 057 - 278908; 057 - 211804. (30570)

Ocazie! Vând casă mare cu spațiu comercial, 6.500 DM, Sînmartin. Telefon 094.519.741. (31108)

Vând casă tip vilă cu teren 2600 mp, central, posibil pentru privatizare, apă curentă și fântână, două intrări fată, spate, la numai 22.000 DM, negociabil sau variante auto, localitatea Frumușeni nr.227. Telefon 092.597.048. (31133)

Vând casă în Craiva. Telefon 241937, după ora 17. (31114)

Vând căsuță de vacanță, preț negociabil. Informații Iov Ioan, sat Honțișor nr. 109, comuna Gurahonț. (4433056)

Vând casă în Vladimirescu, Legea 112, 3 camere, 2 la stradă, baie, apă, gaz, grădină, front stradal 30 m. Telefon 514396. (31119)

Vând casă mare toate utilitățile, compusă din 8 camere, intrare auto. Telefon 220926. (31135)

Vând vilă ultracentrală, nouă, la cheie, deosebită. Telefon 094.183.917; 253708. (31172)

Vând casă, etaj, Vladimirescu, stil occidental, toate facilitățile, 750 mp + anexe gospodărești, preț 57.000 DM. Telefon 514898; 095.628.720. (31210)

VÂNZĂRI SPAȚII

Vindem sau închiriem societate comercială cu multiple întrebuințări (bar, discotecă, birouri sau producție), la intrare în Zimandul Nou. Informații telefon 250692, 412119. (31050)

Vând (închiriez) SPAȚII COMERCIALE (producție), toate la un loc. Telefon 092.621.961. (30272)

Vând (închiriez) spațiu comercial toate dotările, 850 mp. Telefon 094.798.000. (29645)

Vând urgent spațiu comercial sau producție 540 mp + apartament de serviciu 3 camere. Telefon 094.545.778. (31000)

Vând gheretă Piața Miorița Micălaca, specific carne. Informații telefon 094.606.972, AF „Bara". (30662)

VÂNZĂRI TERENURI

Vând grădină mare, zonă excepțională, localitatea Sânpaul. Telefon 253834, 094 513 621. (31024)

Vând itravilan 420 mp, str. Ghioceilor nr. 43, 6.000 DM. Telefon 245646. (31154)

Vând 750 mp, teren central + construcții (3 apartamente) preț 130.000 DM. Telefon 092.606.527. (31132)

VÂNZĂRI AUTO

Vând microbus marfă Fiat Diesel, preț foarte bun. Telefon 211491. (31047)

Vând Peugeot 305 Diesel (schimb), an 1981, 4 uși, motor defect (segmenți), 1.500 DM, înmatriculat. Telefon 286211. (30964)

Nu-ți mai fă griji, CAUCIUCURILE de care ai nevoie, sunt la mine, IEFTINE și BUNE, toate dimensiunile, cu garanție, aduse din GERMANIA. Telefon 259339; 094.706.321. (29745)

Vând urgent BMW 524 Turbo Diesel, fabricație 1990, preț 8.600 DM. Telefon 095.818.406; 092.985.943. (31211)

Vând autoutilitară Citroen „C" 15D, Papuc, 1.769 cmc, Diesel, motor Peugeot, an fabricație decembrie 1987, persoană fizică. Telefon 092 725 912. (30684)

Vând Dacia Papuc, 2 locuri, acoperită cu fibră, an 1998, înmatriculată persoană fizică. Telefon 094 150 498. (30670)

Vând tractor 650, stare perfectă de funcționare. Telefon 094 600 296, 216350. (30992)

Vând ARO 243, motor Brașov sau schimb cu autoturism Dacia, negociabil. Telefon 094 148 260 sau interior 131 Covăsânț. (31002)

Vând autodubă IVECO 3,5 tone. Telefon 093.253.651. (31243)

Vând Dacia 1310, numere noi, verificare 2002, 1600 DM. Telefon 259891. (31213)

Vând Audi Coupe, an 1987. Telefon 095 633 429, 057-242841. (31025)

Vând Oltcit-Club 11 RTA, 1993. Telefon 531299, Șiria. (31051)

Vând Dacia papuc, carosată. Telefon 287384. (31071)

Vând Dacia 1310, din 1988, cu sau fără instalație de gaz, 1.600 DM, negociabil. Telefon 094 514 194. (31079)

Vând CAROSERIE ARO CAMIONETĂ. Telefon 214010. (31082)

Vând Ford Escort Combi, an fabricație 1998, clima, ABS, airbag, 58.000 km rulați, înmatriculat, preț 14.000 DM. Telefon 094 191 507. (30663)

Vând Opel Kadet Caravan, an 1988, 1300 cmc, benzină, înscris persoană fizică. Telefon 092.313.228. (30568)

Vând Audi 100 Diesel 1,9, an fabricație 1991, preț 7.700 DM, negociabil. Telefon 094.568.885. (30885)

Vând tractor 650M (CIV), fabricație 95, stare excepțională. Telefon 253834, 094 513 621. (31024)

Vând Dacia papuc, acoperiș aluminiu, preț la vedere. Telefon 246527; 271208. (31115)

Vând camionetă 3,5 tone, perfectă stare, an 1991. Telefon 221553. (31150)

Vând ARO camionetă, motor Brașov, an 1990. Telefon 463082, după ora 18. (4058883)

Vând Fiat Croma T.D. 1986 și Mazda 626, 1986, înmatriculate. Telefon 289975. (31179)

VÂNZĂRI ELECTRO

Vindem VITRINE FRIG, CAMERE FRIG, DULAPURI FRIG, garanție. Telefon 281384, orele 8-18. (29895)

Vând mașină spălat automată, televizor color, video, congelator mic, garanție. Telefon 266414. (31147)

Vând TV color: GRUNDIG, NOKIA, stereo, teletext, 37-51 cm, an de fabricație 1999-2000, cu un an garanție, 150-300 DM. Telefon 274118. (31122)

Vând ieftin TV color, cu telecoandă. Telefon 211491. (31047)

Vând TV color, 800.000 lei, mașină spălat automată 1.500.000 lei. Telefon 275681. (30713)

Vând EXPRESOURI CAFEA PROFESIONALE. Telefon 092.962.123. (29653)

Vând CASE MARCAT FISCALE și CÂNTARE ELECTRONICE, omologate. Telefon 282829; 272727; 281188. (f. 1462937)

Prețul scăzut și consumul redus de energie electrică sunt argumente pentru a achiziționa chiar acum frigorifice nemțești (FRIGIDERE, CONGELATOARE, LĂZI, COMBINE). Oferim garanție. Telefon 259339; 094.706.321. (29745)

Noi importăm pentru dumneavoastră cele mai bune TELEVIZOARE COLOR cu telecomandă, la prețuri incredibil de mici. Oferim garanție. Telefon 259339; 094.706.321. (29745)

MAȘINILE de SPĂLAT AUTOMATE vă garantează spălarea perfectă a rufelor, reducând în același timp consumul de apă și energie. Oferim garanție. Telefon 259339, 094.706.321. (29745)

Vând televizoare color, telecomandă, garanție, 1.800.000-2.500.000 lei. Telefon 219365; 093.380.028. (30304)

Vând mașini de spălat automate, combine frigorifice, congelatoare, televizoare color, modele noi, cu garanție. Telefon 251392. (30801)

Vând televizoare color, 37-51-71 cm, teletext, telecomandă. Telefon 264004. (31038)

Vând calculatoare, xeroxuri, imprimante, prețuri începând de la 130 DM. Telefon 093.691.293. (30947)

Vând mașină spălat automată, televizor color, garanție. Telefon 284604. (31076)

Vând TELEVIZOARE, marca LG, noi, diagonala 51-55 cm, diferite modele, import Germania, preț foarte interesant. Telefon 280260, 092.756.666. (30564)

Vând TELEVIZOARE COLOR, diferite modele. Telefon 280260, 092.756.666. (30564)

Vând COMPUTER 486-IBM Siemens, diferite configurații, de la 1.800.000 până la 2.200.000 lei, complet, cu monitor, tastatură, mouse. Telefon 280260, 092.756.666. (30564)

Vând COMPUTER PENTIUM I - Compaq IBM Fujitsu, diferite configurații, prețul de la 4.000.000 lei, complet, cu monitor, tastatură, mouse. Telefon 280260, 092.756.666. (30564)

Vând computer Pentium 2 cu toate accesoriile necesare. Telefon 092.884.657. (31129)

Vând frigider, congelator, ladă frig, vitrină frig, combină frig, mașină spălat automată, TV color, garanție 1 an. Telefon 220926. (31115)

Vând friteuză electrică. Informații telefon 273058, între orele 17-19. (31140)

Vând combină muzicală, nouă, digitală, microunde, videouri. Telefon 279582. (31155)

Vând computer Olivetti 464 EM. Telefon 289975. (31179)

VÂNZĂRI DIVERSE

Vând PLASĂ GARD ZINCATĂ și NEAGRĂ, toate dimensiunile; CUIE; PLASĂ RABITZ; TABLĂ DECAPATĂ 0,4 și 1 mm; TABLĂ ZINCATĂ 0.4, ȚEAVĂ PĂTRATĂ, SÂRMĂ NEAGRĂ și ZINCATĂ, COTURI, BURLANE, str. Vrabiei, nr. 4. Telefon 289997. (30690)

Vând termoteci gaz, instant baie, ofer un an garanție. Telefon 092 981 636. (31042)

Vând cătei Brac German, păr sârmos, 3 luni, linie italiană. Telefon 092 725 912. (30684)

Vând: ușă bloc intrare stejar, 3 baterii + 2 baterii duș, frigider. Telefon 241497, 095 521 322. (30644)

Vând Nintendo 64 + 9 casete, schelă din lemn pentru construcții. Telefon 281349, 092 581 852. (31021)

Vând TUIA SMARAGD și alte plante ornamentale de calitate superioară. Telefon 094 617 936. (4058882)

Vând termoteca Beretta Ocean, 24 KW, sigilată. Telefon 094 249 933. (31018)

Vând garaj, Micălaca, bloc 126. Telefon 093.253.651. (31243)

Vând mașină universală tâmplărie, 10 operații și mașină de sfărâmat porumb. str. Orient nr. 8, Grădiște. (30860)

Vând BOLȚARI 10 modele, zgură și beton, PAVELE, BORDURI, etc. Telefon 095.634.885. (31046)

Vând EUROBOLȚARI termoizolanți cu certificat calitate, 300x250x200 la 5.700 lei/buc. 1 mc-400.000 lei. Telefon 281491; 092.381.750. (30731)

Vând POMI FRUCTIFERI diferite specii. Telefon 535058; după masa orele 16-20, telefon 535000. (30701)

Vând TIH 445, banc centicubat, pompe injecție, asistență tehnică TV. Telefon 212038; 092.315.686. (30943)

Vând lemne foc, esență tare, orcie cantitate. Telefon 214535. (31075)

Vând LEMNE FOC, la domiciliul clientului. Telefon 214010. (31082)

Vând sau închiriez mese de biliard nr. 7. Telefon 094.556.653 sau 275726, seara. (30763)

Vând cazan încălzire centrală, combustibil solid, preț 500 DM. Telefon 057-285777, 094 191 507. (30663)

Vând canapele extensibile, colțare, fotolii pluș, noi. Telefon 264892; 094.478.639. (30254)

Vând porc gras, motocultor, moară boia, ARO 244. Telefon 287041. (30836)

Vindem electro-motostivuitoare, electrocompresoare noi și second-hand, din stoc și la comandă. Telefon 217121; 092.315.686. (30943)

Vând, închiriez expresoare cafea Saeco. Telefon 270850; 094.635.132. (30967)

Vând acțini Banca „Phoenix". Telefon 095.590.161. (30750)

Vând cazan apă caldă pe lemne, vană fontă emailată, vas WC, sobe teracotă, grinzi de lemn din demolare. Informații telefon 094 628 560. (30999)

Vând LEMNE FOC, NISIP și BALAST, la domiciliu. Telefon 245248. (31097)

Vând LEMNE FOC, NISIP și BALAST, la domiciliu. Telefon 277027. (31097)

Vând țuică de prună, foarte bună, 52°, preț 50.000 lei/litru. Informații telefon 059/147679. (55508447)

Vând ouă de prepeliță. Telefon 262619. (31106)

Vând congelator „Curtis" 7 sertare, sobă teracotă, televizor alb-negru, defect, calorifer Wirpool, ulei, 10 elemenți, 50 m finet pentru lengerie, pijamale, etc. Telefon 214404. (31117)

Vând haine second hand, import Germania, str. Pădurii (E.Murgu). Telefon 092.465.781. (31128)

Vând plapomă pentru două persoană, albastră. Telefon 252938. (31158)

Vând sax sopran classic, Cehoslovac. Telefon 289188. (31164)

Vând combitermă (cazan) pe gaz pentru apă caldă și încălzire centrală, boilere pe gaz pentru apă caldă (Voillant), vând crocodil hidraulic, pompe recirculare. Telefon 289544. (31171)

Vând cătei Dobermann pedigrim 4 luni, deparazitati, vaccinați. Telefon 520480. (4431435)

Vând Enciclopedia Pallas 18 volume, în stare bună. Telefon 257053. (31186)

CUMPĂRĂRI DIVERSE

Cumpăr cherestea de stejar și brad uscată. Telefon 563045. (30738)

Cumpăr grâu, plata la ridicare. Telefon 094 764 623. (30753)

Cumpăr grâu panificabil, plata pe loc. Telefon 092 887 025, 093 343 948. (30976)

Cumpărăm deșeuri de fier vechi și neferoase, cantități mari, preț bun. Telefon 093 404 010.

Cumpăr porci grași, localitatea Mâsca nr. 307, preț 25.000 lei/kg. Telefon 057/531497; 094.774.649. (31034)

Cumpăr vaci, vițele, juninci cu plata pe loc. Telefon 095.390.375. (30760)

Cumpăr diverse materiale construcții: ciment, var, gresie, faianță, fier beton, material lemnos. Telefon 276419. (30733)

Cumpăr tăurași peste 120 kg. Telefon 254832. (31101)

CERERI ȘI OFERTE DE SERVICII

Angajăm MAȘINISTE și CĂLCĂTORI cu experiență. Str. Artileriei, Poarta 2 ARIS. (30918)

„MINI MOND" angajează CONFECȚIONERE în condiții avantajoase. Informații Calea Victoriei, nr. 41-43 (Tipografia GUTENBERG). (30457)

FIRMA VELITEX angajează MUNCITOARE pentru broderie. Telefon 289040, str. Dâmboviței nr. 23. (31003)

Angajez TEHNOLOG confecții textile. Telefon 279928; 094.774.502. (31100)

Angajăm CONFECȚIONERE la mașini cusut liniare. Salar atractiv. Telefon 279148. (31121)

„CADENT 2000" angajează TEHNICIENI DENTARI la Laboratorul din SEBIȘ. Telefon 093.336.427. (31133)

Angajez VÂNZĂTOARE: pregătire profesională în comerț alimentație publică, cu carte de muncă. Informații telefon 273058, orele 17-19. (31140)

ȘOFER tânăt, gradele B.C.E. ofer servicii. Telefon 243013. (31142)

SOCIETATE COMERCIALĂ angajăm SECRETARĂ. Informații telefon 274121. (31153)

Angajez PERSONAL, minim liceul, vârsta maximă 30 ani. Telefon 270856. (31157)

Angajăm INSTALATOR, posesor carnet de conducere cat. B. Telefon 280908. (31161)

Firma „FIXX WEST" SRL angajează SPĂLĂTORI AUTO. Telefon 094.172.053. (31163)

Angajăm TINERI, dinamici pentru vânzări directe. Câștig minim 100.000 lei/zi. Telefon 244714. (31166)

Angajez VÂNZĂTOARE gheretă, Piața Soarelui și piață. firma „CĂPLOIU". Telefon 094.552.213. (31173)

Caut ȘOFER cat. B, localitatea Pilu nr. 269. Telefon 094.626.871. (31174)

CLUB de NOAPTE, angajează DANSATOARE în condiții avantajoase. Informații telefon 093.265.725. (31175)

SOCIETATE COMERCIALĂ angajează BARMANĂ-OSPĂTARĂ. Informații telefon 093.663.897. (31181)

Angajăm CONFECȚIONERI PLASĂ GARD; str. Vrabiei, nr. 4. Telefon 289997.

Firmă distribuție, angajează REPREZENTANT VÂNZĂRI. Trimiteți urgent C.V, fax 064 - 315661. (31232)

Biblioteca Județeană „A. D. XENOPOL" organizează concurs în data de 8.12.2000, pentru ocuparea posturilor de bibliotecari. Relații suplimentare la sediul instituției, str. Gheorghe Popa, nr. 2-4. (31213)

PRESTĂRI SERVICII

FIRMĂ autorizată MONTEAZĂ, SIGILEAZĂ contoare de APĂ. Telefon 275390; 092.978.933. (31139)

„SILDOR PROD" execută ieftin, reparații FRIGIDERE, CONGELATOARE; garanțial. Transport gratuit. Telefon 057 - 270622. (f, 1462622)

Executăm ORICE LUCRĂRI CONSTRUCȚII: zugrăveli, faianțări, gresieri, instalații sanitare, renovări apartamente. Telefon 272695.

„SIRCOM" SÂNLEANI, produce: betoniere, roabe, cărucioare, confecții metalice, diverse - tehnologie vest - europeană. Telefon 217121; 092.315.686. (30944)

CONSTRUIM SOBE TERACOTĂ, curățăm coșuri fum (hornuit). Telefon 250529. (27037)

(Continuare în pagina 19) ◄

(Urmare din pagina 18)

RAȘCHETEZ, PALUXEZ, mașină profesională cu aspirator. Telefon 095.527.295; 271997. (31099)

„DAMAR" repară mașini spălat automate, import, românești. Telefon 270518; 098.602.722. (31093)

Efectuez lucrări PARCHETĂRI, RAȘCHETĂRI, PALUXĂRI, preț convenabil. Telefon 282370. (31081)

Reparații: FRIGIDERE, CONGELATOARE, la domiciliu, garanție 1 an. Telefon 282276. (31080)

Execut ZUGRĂVELI, FAIANȚĂRI, GRESIERI, instalații sanitare. Telefon 221580. (31125)

„INTERIOR 2000" execută PARCHETĂRI, FAIANȚĂRI, GRESIERI, zugrăveli. Telefon 263328, seara. (31144)

RENOVĂRI zugrăveli, FAIANȚĂRI, PARCHETĂRI, instalații electrice, sanitare, CONTORIZĂRI. Telefon 240672. (31156)

Execut TOT FELUL DE LUCRĂRII CONSTRUCȚII, zidărie, tencuieli, faianțări, gresieri, zugrăveli, acoperișuri, finisări. Telefon 214319.

DIVERSE

Pierdut ACTE societate, SC „MANITOBA TEX" SRL. Telefon 250505. (f.1463088)

Ofer VALUTĂ, avantajos. Telefon 219560. (30571)

Ofer VALUTĂ, avantajos. Informații telefon 219560. (31130)

Primăria comunei MACEA scoate la licitație SPAȚIUL COMERCIAL din SÎNMARTIN nr. 175, suprafață 16,20 m în, 8 decembrie 2000, ora 12. Informații Primăria Macea. Telefon 536045. (31134)

ÎNCHIRIERI

Închiriem (vindem) depozit carburanți 100 tone cu teren aferent, suprafață 2500 mp. Telefon 250692; 412119. (31050)

Închiriem pentru firmă și locuință, apartament central, parter, intrare direct din stradă dar și din curte, încălzire centrală, compus din antreu, grup sanitar, 4 camere, baie, bucătărie, garaj încălzit, str. Gheorghe Lazăr nr. 21, colț cu Bd. Decebal. Telefon 283924. (30819)

Închiriez spațiu comercial, str. Petru Rareș nr. 35. Telefon 289033; 094.120.432. (31052)

Închiriez spațiu ultracentral. Telefon 214428. (30924)

Ofer închiriere apartament ultracentral 2 camere, mobilat, contorizat. Telefon 271997; 095.527.295. (30799)

Închiriez spațiu comercial central. Telefon 285777, 094 191 507. (30663)

Închiriez (ofer) spațiu ultracentral, 90 mp. Informații telefon 210019. (30774)

Dau în chirie apartament modern mobilat, 3 camere, zona Spitalului Județean. Telefon 286143. (30767)

Închiriez spațiu ultracentral. Telefon 214428. (30924)

Ofer spre închiriere spații zonă ultracentrală. Telefon 093.253.651. (31243)

Doresc să închiriez apartament 2 camere, mobilat frumos, Vlaicu, Micălaca. Telefon 270872. (31061)

Doresc să închiriez spațiu comercial în suprafață 50 mp, zona Podgoria-gară. Telefon 057/210660; 092.999.388. (31029)

Ofer (închiriez) apartament 2 camere, (casă), termotecă, gaz, contorizat, central. Telefon 253326. (31061)

Caut garsonieră de închiriat, curată, semimobilată, aragaz, frigider, cablu TV, parter, Micălaca, ofer 60-80 DM/lună + cheltuielile. Telefon 267115. (31124)

Închiriez spațiu comercial (90 mp) în centru, Piața Avram Iancu nr. 1. Informații telefon 093.268.904. (31136)

Ofer spre închiriere garsonieră mobilată, Micălaca. Telefon 276533; 260375. (31141)

Ofer spre închiriere garsonieră și apartament (ne)mobilat. Telefon 210255. (31145)

Caut urgent să închiriez garsonieră (ne)mobilată, ofer 80-150 DM. Telefon 210555. (31145)

Ofer spre închiriere vilă cu tot confortul, zonă centrală. Telefon 221553. (31150)

Închiriez garsonieră str. Praporgescu nr. II. Informații telefon 095.872.486. (31152)

Închiriez spațiu comercial în Sîntana, zonă centrală, vizavi cu piața. Telefon 463588. (4058881)

Închiriez (ofer) apartament două camere, et. I, str. Iuliu Maniu. Informații telefon 259939, după ora 17. (31159)

Închiriez casă pe Calea Victoriei (prefer firmă). Telefon 251331. (31160)

PIERDERI

Pierdut carnet membru eliberat de Cooperativa de Credit „Unirea" Aradul Nou, pe numele Crișan Florin. Îl declar nul. (31112)

✝ DECESE ✝

Cu adâncă durere anunțăm decesul iubitului nostru soț, tată și bunic,

ȘTEFAN CURTU,

în vârstă de 72 ani. Dumnezeu să-l ierte și să-l odihnească în pace! Înmormântarea a avut loc, ieri, 20 noiembrie 2000, la Cimitirul Pomenirea. Mulțumim tuturor celor care au fost alături de noi și l-au condus pe ultimul drum. Familia Curtu îndurerată.

Cu adâncă durere anunțăm decesul fiului și nepotului nostru drag,

CRISTI MARIAN CIOCOIU,

la fragedă vârstă de 18 ani. Funeraliile vor avea loc azi, 21.11.2000. ora 13, de la domiciliul din ȘICULA. Dumnezeu să te odihnească în pace suflet blând! Ne vei fi mereu alături în suflet și gând! Pe veci îndurerată, familia.

Cu adâncă durere anunțăm încetarea din viață după o lungă și grea suferință a celei ce a fost mamă, bunică și soacră

FILIP STELA,

din BODROGUL NOU, a trăit 77 de ani. Înmormântarea va avea loc, azi, 21 noiembrie, ora 14, de la domiciliu. Fie-i țărâna ușoară! Va rămâne veșnic în amintirea noastră. Fetele, nepoții și ginerii.

Anunțăm că înmormântarea dragului nostru,

ALEXANDRU NEDELCU

va avea loc azi, 21 noiembrie 2000, ora 15, la Cimitirul Eternitatea (UTA). Familia îndoliată.

Cu inimile pline de durere anunțăm plecarea în veșnicie a celui care a fost soț, tată și bunic

ARDELEAN SABIN,

în vârstă de 79 de ani, născut în comuna GRĂNICERI. Înmormântarea va avea loc, miercuri, 22 noiembrie 2000, ora 14, de la domiciliul din Arad, str. Moraviei nr. 19, la Cimitirul Grădiște. Familiile ARDELEAN și PANTEA.

Cu adâncă durere anunțăm încetarea din viață, după o lungă și grea suferință, a iubitului nostru soț, tată, bunic

TRUȚ PETRU,

fost maistru AZOMA, în vârstă de 61 ani. Înmormântarea va avea loc miercuri, 22.11.2000, ora 12, de la domiciliu, str. V. Moga, nr. 78. Familia îndoliată.

✝ SERVICII FUNERARE ✝

NON STOP (la orice oră)

„RO-STYL COMPANY"

Firma noastră este PRODUCĂTOARE DE SICRIE, cu magazin în: ARAD, str. M. Eminescu nr. 4 (vizavi Cinema MUREȘUL), telefon 057-211929, 094.537.715. EFECTUĂM SERVICII: spălat, îmbrăcat, îmbălsămat și transport cu personal calificat. ASIGURĂM MINIM: 8 modele de SICRIE din LEMN MASIV (nu din PAL sau furnir); SICRIE CU MÂNERE și ȘURUB (nu se bat cuie), SICRIE LUX, 5 modele LEN-JERIE DECES (respete), LENJERIE DE LUX, cruci lemn și metal. ACCESORII: catafalc, steag, prosoape, etc. INTERMEDIEM: fanfară, colaci, colivă, etc. FIIND PRODUCĂTORI, AVEȚI AVANTAJUL UNOR PRE-ȚURI MINIME și POSIBILITATEA DE A PLĂTI ÎN RATE. Ofertă: sicriu stejar (cruce, respete) - 1.000.000 lei. (c.)

SC „NOSFERATUM" SRL

ARAD, str. Ghiba Birta nr. 26, telefon 270437; Non stop 094.554.874, NĂDLAC, str. 1 Decembrie, nr. 4, telefon 092.922.337.

NON - STOP
SERVICII FUNERARE
COMPLETE.

SICRIE, RESPETE, CRUCI (prețuri de producător). ACCESORII: prosoape, batiste, panglică neagră, baticuri, mânere, lumânări, catafalc, sfeșnice, steag de doliu. SERVICII: capelă, spălat, îmbălsămat, îmbrăcat, transport intern și internațional. Asigurăm colaci, colivă, coroane, jerbe, fotografii profesionale, fanfară, organizăm pomeni. OFERTA BRAD: sicriu brad, respete, cruce - 900.000 lei. Transportul sicriului la domiciliu este gratuit!!!

ANGAJĂM ȘOFER. (c. 44)

✝ CONDOLEANȚE ✝

Colectivul Inspecției în Construcții Arad este alături de colegul, ing. DANCIU ZAMFIR, inspector șef adjunct, la marea durere pricinuită de decesul celei care a fost mamă, soacră și bunică

FILIP STELA.

Sincere condoleanțe familiei îndoliate. (31146)

Suntem alături de colegul nostru GĂVRUȚĂ IOAN în greaua încercare la decesul soției

FLORICA.

Biroul Resurse Umane al Direcției Telecomunicații Arad. Sincere condoleanțe familiei îndoliate. (31111)

Un ultim omagiu și cu tristețe ne luăm rămas bun de la bunul nostru vecin

NEDELCU ALEXANDRU.

Sincere condoleanțe familiei, din partea Asociației de locatari bloc 6, sc.A-B, str. Alecu Russo. Dumnezeu să-l odihnească în pace! (31116)

Colegii de la SC „SELSTAR" SA sunt alături de familia îndoliată de greaua pierdere a celui care ne-a fost distins coleg,

NEDELCU ALEXANDRU.

Dumnezeu să-l odihnească! (31118)

Angajații SC „TECNOMET" SRL sunt alături de domnul VICTOR NEDELCU la pierderea tatălui său drag,

NEDELCU ALEXANDRU

și transmit sincere condoleanțe întregii familii. (31165)

Colectivul de angajați de la SC „DISTRIGAZ NORD-ARAD" sunt alături de familia NEDELCU în durerea produsă de decesul celui care a fost

NEDELCU ALEXANDRU

și transmit condoleanțe. (31176)

Aduc un ultim omagiu celui care a fost un deosebit coleg și colaborator

teh. SIMEON GROZA.

Sincere condoleanțe familiei, teh, Moca, de la Primăria comunei Sintea Mare. (4431434)

Colectivul clasei a XI-a Filologie a Liceului Pedagogic este alături de doamna profesoară DELIA DANCIU în dificila încercare pricinuită de pierderea mamei. Dumnezeu s-o odihnească în pace! (31162)

Colectivul clasei a X-a C, Liceul Pedagogic „Dimitrie Țichindeal" este alături de doamna dirigintă DELIA DANCIU în marea durere cauzată de decesul mamei sale. (31167)

Suntem alături de colega noastră KOCSIK TEREZIA la marea durere pricinuită de moartea tatălui său,

KOVACS ALEXANDRU

și transmitem sincere condoleanțe. Colectivul TESA SC „ARĂDEANCA" SA Arad. (31169)

Suntem alături de familia CIOCOIU greu încercată de dispariția prematură a fiului iubit,

CRISTI MARIAN CIOCOIU.

Dumnezeu să-l odihnească în pace! Paul, Rodica și Mircea Teaha, familiile Vlad, Duda și toți prietenii din Arad. (31132)

Regretăm nespus dispariția prematură a fratelui, cumnatului, unchiului,

CRISTI MARIAN CIOCOIU.

Durerea ne copleșește sufletele. Pe veci nemângâiați: Doru, Laura, Vlăduț. Vei rămâne mereu viu în amintirea noastră. Odihnește-te în pace! (31131)

Sincere condoleanțe familiei GĂVRUȚĂ pentru cea care a fost mamă, soție, soacră și bunică, din partea familiei Butușină. Dumnezeu să o odihnească în pace! (31126)

Un ultim omagiu celui ce a fost

NEDELCU ALEXANDRU.

Vei rămâne veșnic în amintirea noastră. Mircea și Carmen. (31194)

Suntem alături de familia îndoliată a celui care a fost

NEDELCU ALEXANDRU,

colaborator și prieten drag. Dormi în pace, nea SANDU! Familia Duma Nicolae. (31192)

Profund îndurerați de dispariția fulgerătoare a celui care a fost maistru,

NEDELCU ALEXANDRU,

om de aleasă omenie și profesionist de excepție, transmitem sincere condoleanțe familei îndoliate. Colectivul SC „ELGAZ" SRL Arad. (31192)

Un ultim omagiu celui ce a fost

ALEXANDRU NEDELCU.

Familia Duma Ioan și Aurelie. (31196)

Cu adâncă durere în suflet aducem un ultim omagiu scumpului nostru unchi

NEDELCU ALEXANDRU

și transmitem sincere condoleanțe familiei îndoliate. Dumnezeu să-l odihnească în pace! Familiile PASC și CHIȘ.

Mulțumim din suflet tuturor celor care prin prezență, condoleanțe, coroane și flori au fost alături de noi, în marea durere pricinuită de despărțirea de cel care a fost

HOȚOPAN PETRU.

Familia Hoțopan, pe veci îndurerată. (31209)

Transmitem gândurile noastre de compasiune și condoleanțe, colegei noastre, prof. DANCIU DELIA, și întregii familii, la plecarea în eternitate a mamei sale

FILIP STELA,

din BODROG, după o lungă și grea suferință. Colegii de la Liceul Pedagogic „Dimitrie Țichindeal". (31206)

Împărtășim durerea doamnei prof. DELIA DANCIU, la trecerea în neființă a mamei sale. Sincere condoleanțe! Familia prof. Marius Göndör. (31207)

Aducem mulțumiri tuturor celor care cu gândul și fapta au fost alături de noi în clipele grele pricinuite de trecerea mult prea timpurie și nedreaptă în neființă, a

dr. VARGA ISTVAN.

Annamaria și Ana Varga. (31219)

Suntem alături de colega noastră HORINCAR FLOAREA în suferința pricinuită de moartea mamei. Colegii de la Liceul Teoretic CURTICI. (31220)

Asociația de proprietari bloc 108 D, este alături de bunul lor vecin, domnul GÂȘ IOAN, președintele asociației, în momentele grele pricinuite de decesul mamei și transmite sincere condoleanțe familiei îndoliate. (31224)

Cadrele didactice, personalul didactic și elevii Liceului din INEU, sunt alături de familia maistrului instructor CIOCOIU STELIAN, în greaua încercare pricinuită de decesul fiului

CRISTI MARIAN.

Sincere condoleanțe! (4059469)

Suntem alături de colega noastră DRĂGOI VIOLETA, în greaua încercare pricinuită de decesul tatălui. Colectivul SC „AGROSEM" Arad. (31235)

✝ COMEMORĂRI ✝

Tristă-i ziua de 21 noiembrie, ziua neuitării, la împlinirea a 5 ani de când moartea nemiloasă l-a luat pe

VASILE MECHEȘ,

dintre noi. În veci nu te uităm! Soția Elena, fiul Vasile, nora Dorina și nepotul Andrei.

Acum când toamna așterne cel de-al treilea covor de frunze argintii pe tristul mormânt al mamei noastre,

POPA ANGHELINA,

din NĂDLAC, dorul și rugăciunile noastre sunt mereu alături de chipul tău drag. Nu te vom uita niciodată, mami dragă! Fiica Rodica cu soțul Pavel și fiica Raluca, fiul Gheorghe cu soția Ligia și copiii Gabi și Dan. (31138)

O clipă de aducere aminte azi la 18 ani de când dragul nostru soț și tată a trecut în eternitate. Timpul nu a așternut uitarea peste chipul nobil al celui care a fost

MIHAI GIURGIU.

(31046)

Se împlinesc 3 ani, respectiv 10 ani, de la trecerea în neființă a dragilor mei părinți și bunici

LAZA ANA
LAZA AUREL.

Amintirea lor va rămâne vie în inimile noastre. Veșnic îndurerată, familia PÂRV. (31008)

Pios omagiu la împlinirea a doi ani de la trecerea în eternitate a celui care a fost soț și tată

DÎRLEA DAN.

Dumnezeu să-l odihnească! Geta și Paul. (31110)

Cad frunzele toamnei, jelindu-ți sufletul încă tânăr, iubitor, amintindu-ne scurgerea a doi ani de când mult prea timpuriu ne-a părăsit scumpul nostru fiu, soț și tată iubitor,

DAN DÎRLEA.

„Frântă de durere și adânci suspine/ Mama la mormânt merge ca să se roage, să să închine/ Liniștea din ceruri peste ei coboară/ Maică preacurată, pururea Fecioară." Îndurerata ta mamă cu fiul tău drag, Paul. (311198)

S-au scurs 15 ani de la dureroasa despărțire de bunul și dragul nostru soț, tată, bunic

LULAȘ VALERIU

din BACĂUL de MIJLOC. Tati dragă, te plângem cu toții, cât vom trăi și nu te vom uita! Odihnește-te în pace, dragul nostru! Fiicele Jeni și Oli, soția Maria, nepoții Gabi, Alin, Vali, Alex și Florin. (31240)

ALiaZă-Te cu cei PUTERNiCi!
PD

Gheorghe SECULICI
Arhitect
Director General
PROIECT S.A.

Dan IONESCU
Economist
Secretar de Stat
Şef Oficiul Concurenţei

Adrian NIŢU
Inginer
Director
Zona Liberă

Gheorghe FALCA
Inginer
Vicepreşedinte
Consiliul Judeţean

BANCA ROMÂNĂ
PENTRU DEZVOLTARE
GROUPE SOCIÉTÉ GÉNÉRALE
"Ia-ţi VISA
pentru lume"
Sucursala Judeţeană ARAD
Bd. Revoluţiei nr. 5-7
Telefon 253.280

ADEVĂRUL
COTIDIAN INDEPENDENT ARAD
Anul XII, nr. 3164
Miercuri, 22 noiembrie 2000 ● 24 pagini ● 3000 lei ● e-mail: adevarul@arad.ro

WEST BANK
B-dul Revoluţiei nr. 88, 2900 ARAD
AGENT WESTERN UNION
MONEY TRANSFER
Cel mai rapid mod de a primi bani din întreaga lume!

BRAT
Publicaţie auditată în semestrul II 1999
Tiraj mediu zilnic vândut: 34.958

DEMAGOGIE, POPULISM, MAHALAGISME

Actuala campanie electorală s-a desfăşurat sub semnul mizeriei şi al sărăciei. Exact acestea au constituit premise pentru demersurile populiste şi demagogice ale partidelor de stânga în frunte cu PDSR-ul şi PRM-ul. Că stânga este populistă şi prosteşte lumea cu tot felul de promisiuni imposibil de onorat nu este de mirare. În '96 am ales o dreaptă la fel de populistă, ca să nu spunem că le-a dat şi lecţii celor care promovează astăzi populismul şi demagogia. În fruntea demagogilor era Emil Constantinescu, astăzi este Ion Iliescu (prin procentaj), care, la acest capitol, mai are totuşi multe de învăţat de la C.V. Tudor.

Mereu se vorbeşte că am avut o guvernare de dreapta. E o prostie monumentală să faci o astfel de afirmaţie fără să ai susţinere prin argumente. Am susţinut această aşa-zisă dreaptă până în momentul când am constatat că are prea multe elemente populiste în gândire. Ceea ce se întâmplă în această campanie electorală în privinţa populismului şi a demagogiei nu se poate explica decât prin terenul pe care-l oferă populaţia românească pentru demagogii şi saltimbancii politici.

I. IERCAN

(Continuare în pagina 13)

Votaţi PARTIDUL ROMÂNIA MARE

Pentru PREŞEDINTE
pagina trei, dreapta jos

PARTIDUL ROMÂNIA MARE
CORNELIU VADIM TUDOR
VOTAT

Pentru SENAT
pagina trei,
căsuţa din dreapta, sus

PARTIDUL ROMÂNIA MARE
1. DOREL-CONSTANTIN ONACA
2. GHEORGHE PETRU FEIEŞ
3. TEODOR EUGEN MOROSTEŞ
4. EMIL ŞIMĂNDAN
5. FLORIAN LUCA
VOTAT

Pentru CAMERA DEPUTAŢILOR
pagina trei,
căsuţa din
mijloc, stânga

PARTIDUL ROMÂNIA MARE
1. NICOARĂ CREŢ
2. NICU COJOCARU
3. VIOREL POPINA
4. COSNTANTIN STOENOIU
5. LIVIU ILIEŞIU
6. CARMEN IANCU
7. ADRIAN MUREŞAN
8. SORIN SABĂU
9. MIHAELA ANAMARIA COVACI
VOTAT

Dacă nu ACUM, prin VOT, atunci CÂND să facem dreptate în ţară?

Caravana Partidului România Mare, în judeţ

VINGA, MĂNĂŞTUR ŞI ŞAGU - CU CREDINŢĂ ÎN DUMNEZEU ŞI PARTIDUL ROMÂNIA MARE PENTRU BINELE ROMÂNIEI

Pag. 11

DESPRE „CIVILIZAŢIA" CAMPANIEI ELECTORALE

În dialog cu domnul **ing. DOREL POPA,** *primarul municipiului Arad.*

Pag. 12

POLUL DEMOCRAT-SOCIAL DIN ROMÂNIA - PDSR
PDSR
PREŞEDINTE:
ION ILIESCU
VOTAT

POLUL DEMOCRAT-SOCIAL
DIN ROMÂNIA - PDSR
SENAT:
1. AVRAM CRĂCIUN - PDSR
2. SERGIU FLORIN NICOLAESCU - PDSR
3. MIHAI DUMA - PDSR
4. FLORIN REMEŢAN - PSDR
5. GHEORGHE PELE - PDSR
PDSR
VOTAT

POLUL DEMOCRAT-SOCIAL
DIN ROMÂNIA - PDSR
CAMERA DEPUTAŢILOR:
1. DOREL ZĂVOIANU - PDSR
2. MIHAELA MURARU-MÂNDREA - PUR
3. PAVEL SÎRBU - PDSR
4. GHEORGHE MEDINŢU - PDSR
5. NICOLAE AANIŢEI - PDSR
6. GHEORGHE SABĂU - PDSR
7. GABRIEL ENE - PDSR
8. TIBERIU RANCU - PDSR
9. ADELINA ELENA ALBOTĂ - PDSR
PDSR
VOTAT

TRICOUL ROŞU
TR
& TRAFT

VOTAŢI
PNL
PARTIDUL NAŢIONAL LIBERAL

MOBIL VENEZIA
▼ MOBILIER MODERN LA COMANDĂ
▼ AMENAJĂRI SPAŢII COMERCIALE
▼ MATERIALE IMPORT
▼ CALITATE SUPERIOARĂ
STR. VIŞINULUI NR. 74
TEL: 057/224885
092/777361

ALEGEŢI
VR
PUNR-PNR

România merită
UN PREŞEDINTE
ARĂDEAN

TEODOR MELEŞCANU

ApR

Miercuri, 22 noiembrie

CALENDAR

▼ Astăzi, Soarele răsare la ora 7 și 10 minute și apune la ora 16 și 52 de minute.

▼ Au trecut 326 zile din acest an. Au mai rămas 40 de zile până în 2001.

▼ **Praznicul zilei: Biserica ortodoxă:** Sf. Ap. Filimon, Onisim și Arhip; Sf. Mc. Cecilia; **Biserica romano-catolică:** Cecilia; **Biserica greco-catolică:** Sf. Ap. Filimon, Apfia, Onisim; Sf. M. Cecilia, Valerian și Tiburtiu.

ZIUA „PORȚILOR DESCHISE" LA POLIȚIE

Astăzi, orele 12,00, la sediul Inspectoratului de Poliție al județului Arad va avea loc întâlnirea săptămânală „Porți Deschise". Persoanele interesate se pot adresa comenzii inspectoratului cu probleme de competența exculsivă a poliției.

Pe strada, în cartierul și în localitatea ta se întâmplă multe lucruri interesante. Vrei să le cunoști, vrei să afli tot ce se petrece în jurul tău. Vrei să știi ce fac, dar mai ales ce nu fac autoritățile locale, cum te reprezintă cei pe care i-ai ales, cum sunt cheltuiți banii tăi. Vrei să fii zilnic bine și corect informat? Dorești un ziar în care să găsești răspuns la întrebările care te frământă?

ABONEAZĂ-TE LA ADEVĂRUL

ADEVĂRUL
COTIDIAN INDEPENDENT ARAD

■ Pentru luna decembrie, prețul abonamentului rămâne de numai 32.300 lei ■ Se pot face abonamente și pe trei luni, șase luni și un an ■ Abonații pot câștiga lunar 10 premii de fidelitate în valoare de o jumătate de milion de lei fiecare.

■ La sfârșitul anului, abonaților le vor fi oferite premii speciale în valoare de zeci de milioane de lei.

PENTRU ABONAȚI, ZIARUL COSTĂ DOAR 1300 LEI

A venit BARZA!

La Arad: Sóly Timeea, **Teuca** Timotei, **Măcelaru** Georgiana, **Ardelean** Alexandru, **Pop** Monica Bianca, **Luca** Andrei Marcel, **Ristă** Rebeca, **Cârpaci** Rebeca.

La Ineu: Popa Florina.

La Lipova: Gheorghiu Florina Denisa.

La Sebiș: Mica Sebastian Robert.

METEO

Vremea va fi în general frumoasă. Cerul va fi variabil. Vântul va sufla în general slab. Dimineața, izolat, se va semnala ceață pe văi.

Temperaturi maxime: 14 - 17°C;

Temperaturi minime: 3 - 6°C.

Meteorolog,
PETRU DĂNUȚ

ACTUALITATEA CULTURALĂ

CINEMATOGRAFE

Dacia: Barul „Coyote Ugly" (SUA) 9,30; 11,45; 14; 16,30; 19

Mureșul: Dogma (SUA) 10; 12,30; 15; 18

Arta: Familia Flinstone în Rock Vegas (SUA) 15; 17. Vraciul (Polonia) 19.

Sala Mică: Tânăr student închiriez organe (SUA) 15,30; 18

TEATRU

Teatrul de Stat prezintă joi, 23 noiembrie ora 18,00, piesa **„Anonimul venețian"**, de Giuseppe Berto; regia artistică: Ion Ardeal-Ieremia. Decor: Doru Păcurar. Costume: Geta Medinscki.

UTILITARE

PIEȚE, TÂRGURI. Astăzi este zi de piață la Pâncota, Beliu, Buteni, Șiclău, Macea, Vânători, Pecica, Șiria. Tot astăzi se desfășoară târguri săptămânale la Beliu și Buteni.

Mâine, joi, este zi de târg săptămânal la Curtici, Nădlac, Sebiș, Cermei, Săvârșin, Secusigiu, Zerind.

FARMACII DE SERVICIU. Farmaciile **„Sinapis"**, B-dul Revoluției, nr. 88, lângă Noul Stil, telefon 282369, **„Noua Farmacie"**, str. Andrei Șaguna, nr. 15, telefon 948 sunt de serviciu cu program non-stop.

URGENȚE STOMATOLOGICE. Cabinetul de pe str. Crișan (în spate la Gionelli) are program non-stop. Telefon: 253794. Cabinetul din B-dul Revoluției nr. 62, ap. 17, între orele 9,00-19,00. Telefon: 256665.

ÎNTRERUPERI DE CURENT. **Miercuri:** Parcul 5, Compresori, Parcul 6, Parcul 4.

AU PLECAT DINTRE NOI!

✝ Lorintz Ignatie (1925), Nagy Mihaiu (1928), Petran Măriuța (1922); Tămaș Saveta (1932); Truț Petru (1938); Pomană Florian Claudiu (1921); Podaru Eugenia (1937).

PREȚUL AURULUI

Banca Națională: Pentru gramul de aur de 24 K, prețul cu ridicata - 214.874 **lei**, iar prețul de achiziție - 193.386 lei. Prețuri valabile ieri. **Piața neagră - Aur 14 K**: cumpărare - 110.000 lei/g, vânzare - 125.000 lei/g. **Aur 18 K**: cumpărare - 130.000 lei/g, vânzare - 160.000 lei/g.

De la Teatrul de Stat Oradea

VIN „GAIȚELE"!

Vineri, 24 noiembrie, la orele 18,00, pe scena arădeană va fi prezent **Teatrul de Stat din Oradea**, cu spectacolul **„Gaițele"**, de **Alexandru Kirițescu**, în regia lui **Ion Ciubotaru**.

Alături de actorii teatrului orădean - Mariana Presecan, Elvira Platon - Râmbu, Ileana Iurciuc, Mona Erhan, Simona Nica, Simona Constantinescu, Dorin Presecan, Tiberiu Covaci, Ion Abrudan, le veți putea revedea pe cele două protagoniste ale spectacolului „Fantastica și trista poveste a candidei Erendira și a nesăbuitei sale bunici", prezentat la ediția din acest an a Festivalului de Teatru Clasic - **Mariana Vasile** (bunica) și **Angela Tanko** (blonda interpretă a candidei Erendira). Scenografia este semnată de **Camelia Köteles-Panait**, iar coloana sonoră de **Ion Ciubotaru**.

C. L.

AFLĂM DE LA CEC

Joi, **23 noiembrie 2000,** Casa de Economii și Consemnațiuni CEC SA - Sucursala Arad acordă la **„Depozitul Aniversar 135 ani"** dobândă de **39%** pe an, scadența fiind în 21 decembrie 2000.

HOROSCOP

Miercuri, 22 noiembrie

Berbecul (21.03-20.04). Acționați cu foarte multă meticulozitate și rezultatele pe care le obțineți pot fi considerate remarcabile.

Taurul (21.04-20.05). Calmul și răbdarea nu vor constitui punctele dvs. forte și nu e exclus să intrați în dispute verbale cu colegii.

Gemenii (21.05-20.06). Va fi foarte greu dar nu imposibil să acționați pe multiple planuri în același timp.

Racul (21.06-22.07). Ofertele care vi se fac par la prima vedere foarte atrăgătoare, dar analizându-le bine ajungeți la concluzia că e mai bine să le refuzați.

Leul (23.07-22.08). Continuați să vă vedeți de treabă cu aceeași seriozitate ca și până acum și nu căutați și ieșiți cu orice preț în evidență chiar dacă vă tentează acest lucru.

Fecioara (23.08-22.09). În ceea ce întreprindeți, bazați-vă pe forțele proprii și nu vă așteptați la un sprijin prea consistent din partea celor din jur.

Balanța (23.09-22.10). Atitudinea superiorilor sau a partenerilor dvs. se schimbă în bine.

Scorpionul (23.10-21.11). Problemele dvs. personale nu mai suportă nici o amânare. Este cazul să rezolvați măcar o parte din ele.

Săgetătorul (23.11-21.12). Dacă nu acționați cu hotărâre, ci vă manifestați cu timiditate, n-o să reușiți mare lucru. Fie că că e vorba de carieră, fie de afaceri, fie de dragoste.

MOCHETA
Arad, Piața Gării
Telefon 235221
Vinde și montează mochetă la prețuri cu o reducere de
10-20%

Capricornul (22.12-19.01). Dacă aveți cumva ceva restanțe de lichidat, acum este momentul potrivit să o faceți.

Vărsătorul (20.01-19.02). Sunteți mai eficient decât de obicei și rezultatele nu se vor lăsa așteptate.

Peștii (20.02-20.03). Relația cu partenerul evoluează surprinzător de bine, meritul aparținând în egală măsură atât ființei dragi cât și dvs.

CURSUL VALUTAR*

- VALORI ÎNREGISTRATE IERI, 21 NOIEMBRIE 2000

Denumirea valutei	BNR	BCR		BRD		Banca Transilvania		Banca Agricolă		Bursa neagră	
		C	V	C	V	C	V	C	V	C	V
Dolar	25176	25100	25350	24950	25400	25120	25500	25100	25500	25000	25200
Marca	10948	10676	11113	10735	11110	10720	11000	10900	11100	10800	11000

„ADEVĂRUL" VĂ ASCULTĂ

La telefonul dimineții, 280944, între orele 9,00-12,00

☎ **De ce?** M. C., din zona Alfa, Faleza Sud: „De ce atât de puține tramvaie spre centru, din cartierul nostru? Suntem oameni în vârstă, unii bolnavi..."

☎ **Nesimțire.** D-na Manea, pensionară nedeplasabilă, supune atenției autorităților două aspecte:

1. Cum și când vom fi lămuriți asupra felului cum vom exercita dreptul de vot?

2. Cât mai durează batjocura partidelor care trimit felicitări unor oameni decedați, la onomastici? Aceștia se pot numi politicieni?!

☎ **Vitezomani.** Maria Pandrea, din Micălaca, dorește să „mulțumească" acelui șofer care era să o accidenteze vineri, pe trecerea de pietoni din dreptul Liceului CFR. **„Eram împreună cu fetița mea și șoferul nici măcar n-a încetinit, deși trebuia să ne acorde prioritate."**

Redactor de serviciu,
N. B.

La telefonul după-amiezii, 280003, între orele 15,00-18,00

☎ Pentru început, dorim să facem o precizare cu privire la acest serviciu telefonic: ziarul nostru nu răspunde apelurilor care au un caracter anonim. Cel care face sesizarea sau reclamația trebuie să își asume responsabilitatea pentru cele declarate.

☎ **Dorin Popa, din cartierul Aurel Vlaicu**, ne sesizează faptul că, în acest cartier, numărul gropilor este foarte mare. „Așteptăm ca cei de la Regia de Drumuri să remedieze aceste neajunsuri. Sunt străzi - ca str. Fragilor, str. Șt. Luchian, str. Foișor, care sunt aproape impracticabile. Până când vor fi tolerați «incompetenții» de la drumuri?"

Redactor de serviciu,
B. O.

Curtici STAȚIE DE 110 MW

Curticiul va beneficia de o stație electrică de transformare de 110 MW, investiție suportată de Ministerul Industriei care a finanțat și cheltuielile pentru proiect (500 milioane de lei). Valoarea totală a lucrărilor se ridică la 80 de miliarde lei. Stația va fi dată în folosință anul viitor, în folosul Zonei Libere.

S. AMBRUȘ

Anunț A.N.I. - F.N.I.

Toți investitorii FNI sunt invitați să participe la întâlnirea cu dl. deputat **Onaca D. Constantin**, membru al Comisiei pentru Apărare, Ordine Publică și Siguranță Națională.

Cu această ocazie, noi, investitorii FNI, îi vom cere sprijinul pentru recuperarea sumelor cuvenite investitorilor, care constituie proprietate privată, înstrăinată de mafia din București, infiltrată în FNI.

Întâlnirea va avea loc în clădirea Casei Sindicatelor, la data de 23 noiembrie 2000, joi, ora 16. Facem apel pentru participarea investitorilor în număr cât mai mare.

Arad, 21.11.2000
Președinte A. N. I. - F. N. I.

Echipa de serviciu
GABRIELA GROZA
- secretar de redacție.
Bianca Felea,
Adela Homorâceanu,
Ioan Leac,
Dina Rujan,
Ramona Vidulescu
– tehnoredactare computerizată.
Anca Bugariu,
Diana Duțu,
Doina Jurcă,
Aurica Telcian
– corectură.

ALGLASS
MOBILIER DIN P.A.L. LA COMANDA
● BUCATARII ● DORMITOARE ● CAMERE DE ZI
NOU
VANZARI IN RATE
Calea Timișorii nr. 53; Tel./Fax: 278820
Piața Spitalului Bl. 1D; Tel/Fax: 253868

ALiază-te cu cei PUTERNICI!
PD
Gheorghe SECULICI
Arhitect
Director General
PROIECT S.A.
Dan IONESCU
Economist
Secretar de Stat
Şef Oficiul Concurenţei
Adrian NIŢU
Inginer
Director
Zona Liberă
Gheorghe FALCA
Inginer
Vicepreşedinte
Consiliul Judeţean

EVADATUL DIN PENITENCIARUL ARAD „ACȚIONEAZĂ” LA ... MOSCOVA!?

Ieri vă informam într-o știre că, domnul colonel **Marin Bucur** - comandantul Penitenciarului din Arad - a primit o scrisoare de la pușcăriașul care a evadat în luna octombrie. Domnul colonel ne-a confirmat primirea scrisorii dar a refuzat să facă orice fel de comentariu cu privire la conținutul acesteia. Vă reamintim faptul că **Deak Joszef** a evadat din Penitenciarul Arad, sărind gardul închisorii în seara zilei de 31 octombrie. D. J. este cetățean maghiar, are 24 de ani și a fost arestat în data de 18 iulie la Arad în timp ce încerca să fure un autoturism Volkswagen. Surse oficiale, care au ținut să-și păstreze anonimatul, au declarat că Deak Joszef și-a cerut în scrisoare scuze comandantului Bucur pentru neplăcerile cauzate de evadare. Potrivit acelorași surse, Deak i-a scris comandantului Bucur că a evadat pentru că mai avea de rezolvat câteva probleme în Ungaria și pentru că are programate alte „acțiuni” în Moscova!

OLIMPIU BULZAN

LOVITURI DE CUȚIT

Duminică, după lăsarea nopții, în cartierul de rromi de la **Șimand** a avut loc o altercație între doi certăreți. În urma discuțiilor aprinse, **Dehelean Petru** (40 ani), din **Nădab** i-a aplicat o lovitură de cuțit lui **Doroț Artur** (66 ani). Victima este din Șimand și a fot internată la Spitalul din Chișineu Criș cu diagnosticul plagă înjunghiată ușoară în zona spatelui.

B. O.

Dilema tarifelor la transportul în comun

SE MAJOREAZĂ ORI SE... AJUSTEAZĂ ?

Din cauza creșterii ratei inflației, a devalorizării leului și preconizatelor scumpiri la carburanți și energie electrică, circulă zvonul că tarifele la transportul în comun vor fi majorate.

Asta după ce la începutul lunii noiembrie, o călătorie cu tramvaiul a crescut de la 2.750 de lei la 3.500 de lei!

Luând legătura cu dl. **Petru Cuvineanu**, directorul tehnic al Companiei de Transport Public Arad, am fost informat că, deocamdată, tarifele nu vor fi majorate.

„În perioada următoare vom merge cu prețurile stabilite în noiembrie. Totuși, dacă scumpirile de energie și carburanți se vor produce, vom lua în calcul și undeva pe la începutul anului viitor vom ajusta și noi tarifele. Până atunci însă, călătorii pot fi liniștiți”, a ținut să precizeze dl. **Petru Cuvineanu**.

N. O.

Plățile compensatorii

CU ȚÂRÂITA...

La începutul lunii în curs, Agenția Națională de ocupare și formare profesională Arad (AJOFP) a făcut solicitarea de virare a plăților compensatorii aferente lunii octombrie pentru disponibilizații din județ.

„Este vorba de peste trei miliarde de lei, sumă necesară pentru acoperirea plăților compensatorii a 1.700 de disponibilizați”, ne-a declarat d-na Claudia Miuțescu, purtătoarea de cuvânt a AJOFP Arad.

Ieri, din cele trei miliarde, au fost virate către CEC 77,3 milioane de lei pentru 37 de disponibilizați ieșiți cu Ordonanța 36. Banii pentru ceilalți 1.663 de disponibilizați sunt „pe drum”, după cum a anunțat telefonic Agenția Națională de Șomaj...

N. O.

BLOCAJUL DE LA PODUL DECEBAL

Resturile metalice ale vechiului pod Decebal stau mărturie (în apă) că la noi ori nu se face nimic, ori se face incomplet. Specialiștii în construcții hidro ar trebui să ia măsuri, până nu vine iarna și podul de... gheață.

Foto: ȘTEFAN MATYAȘ

Aflăm de la Poliție

CERCETAȚI ÎN STARE DE LIBERTATE

- A fost depistat conducând pe drumurile publice un autoturism, fără a poseda permis de conducere, **Simon Zoltan** (20 ani) din **Mocrea**.
- **Șerban Codrin-Călin** (17 ani) din Arad, elev la Centrul Școlar Ineu, a sustras bunuri alimentare din boxele Blocului A 60/B, de pe str. Tribunu Andreica din localitate.
- A fost prins conducând pe drumurile publice un autoturism neînmatriculat și cu număr fals, **Dughi Sebastian** (25 ani) din **Arad**.
- **Rădulescu Florica** (46 ani), din Arad, e cercetată pentru săvârșirea infracțiunii de abuz de încredere, ca urmare a plângerii depuse la Parchetul de pe lângă Tribunalul Ineu de către **Moș Simion**, patronul S.C. „FORESTIERUL” SRL, **Săvârșin**. În fapt, Rădulescu Florica și-a însușit mobilă în valoare totală de 336.065.151 lei, preluată de către fiul patronului menționat de la S.C. IMAR SA Arad în contrapartidă, astfel că societatea comercială arădeană nu este implicată în nici o ilegalitate (n. r. - S.C. IMAR).
- **Rad Andrei-Florin** (20 ani) și **Popa Ioan-Dumitru** (21 ani) ambii din **Buteni**, care au distrus gardul împrejmuitor și burlanele de scurgere a apei de la „IELIM” SRL Buteni.
- Au fost depistați conducând pe drumurile publice autoturisme cu numere false și neînmatriculate, **Istrate Constantin**, din **Fântânele** și **Preda Cornel**, din **Sâmbăteni**.
- **Ilea Neli-Dorina** (24 ani), **Brătilă Ileana** (48 ani), **Popa Delia-Rodica** (35 ani), **Șerb Ionel-Vasile** (52 ani), **Șerb Mariana** (71 ani), **Petrică Pavel-Dorin** (22 ani) și **Costel Petru** (27 ani) toți din **Aciuța**, care au tăiat ilegal nuci de pe proprietățile lor, fără a avea aprobările necesare.
- **Covaciu Viorel** (19 ani), din **Șepreuș** a sustras scurta din piele a numitului Marta Marin, din localitate.
- **Dumici Alin** (24 ani) e cercetat pentru fals intelectual și gestiune frauduloasă, constând în aceea că în calitate de agent vânzări la S.C. „ARCOMAT GRUP” SRL, a falsificat mai multe chitanțe, însușindu-și sumele rezultate din fals, în valoare de 4.000.000 lei.
- **Rad Rodica** (44 ani) din Socodor, barman la S.C. "ORHIDEEA„ SRL Arad, care a oferit spre vânzare băuturi alcoolice cu lipsă la măsurătoare.
- **Cosma Dorel** (44 ani), din **Caransebeș**, care a fost depistat pe traseul Nădlac-Arad circulând cu autoturismul VL-03-JWW, în care a deținut ilegal un pistol cu gaze marca (RECK, calibrul 8 mm) și 3 cartușe cu gaze. C.D. a intrat în țară la data menționată mai sus, nedeclarând organelor vamale pistolul și muniția aferentă. Este cercetat pentru săvârșirea infracțiunilor de contrabandă și nerespectarea regimului armelor și munițiilor.

PNL

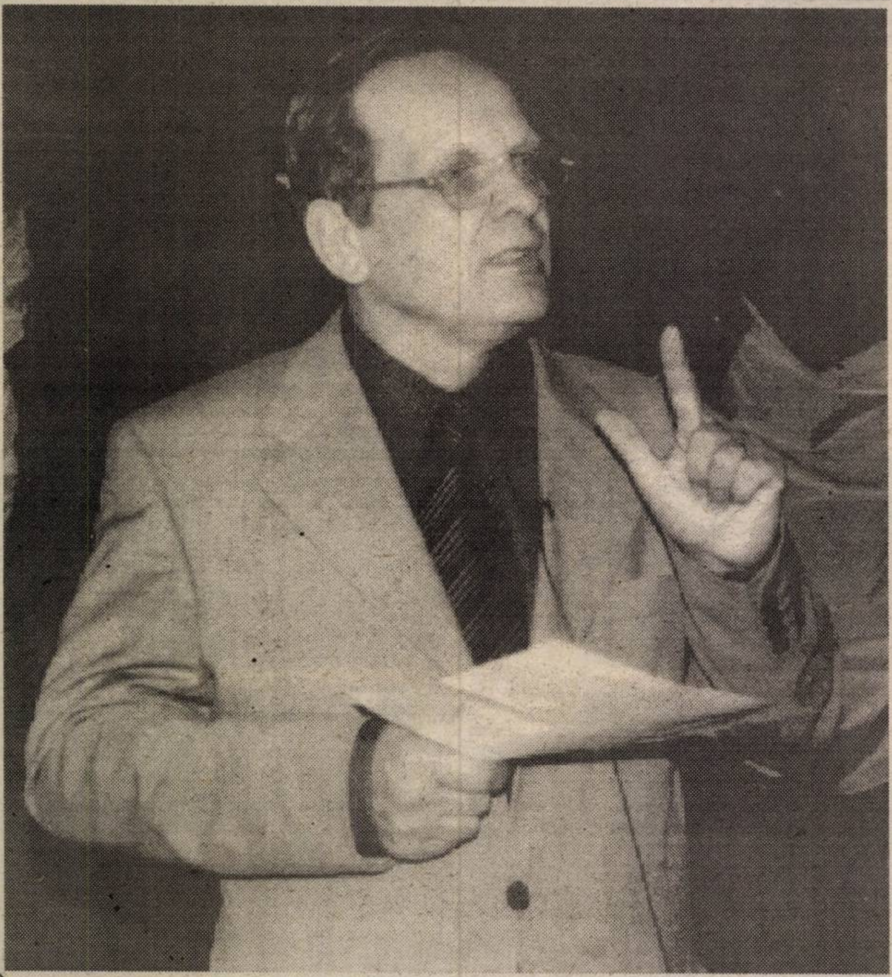

Stimați arădeni,

Contracandidații mei vă promit multe:

● că vor scoate țara din sărăcie, fără să spună cum;

● că vor face ordine în țară, fără să spună cu ce mijloace;

● că vor redresa economia, dar unii dintre ei habar n-au ce înseamnă economie.

Eu vă spun un singur lucru:

VOI CONDUCE ȚARA AȘA CUM TREBUIE!

SONDAJ DE OPINIE PENTRU JUDEȚUL ARAD

În toate județele țării, s-au realizat sondaje de opinie pe tema alegerilor generale, din 26 noiembrie, de către ASOCIAȚIA ROMÂNĂ PENTRU LIBERTATE ȘI DEZVOLTARE. Rezultatele acestui sondaj în județul Arad confirmă rezultatele de la nivel național, referitor la poziția PNL, respectiv a candidatului PNL la președinția României, d-l Theodor Stolojan.

Iată care au fost întrebările:

1 Dacă duminica viitoare ar fi alegeri parlamentare și prezidențiale, dvs. v-ați duce la vot?

2 Dacă duminica viitoare ar fi alegeri pentru funcția de președinte, dvs. cu cine ați vota?

3 Dacă duminica viitoare ar fi alegeri pentru Parlament, dvs. cu ce partid sau formațiune politică ați vota?

①	M-aș prezenta la vot	76%
	Nu m-aș prezenta la vot	11%
	Nu sunt hotărât	10%
	Nu răspund	3%
②	Ion Iliescu	43,7%
	Theodor Stolojan	**14,6%**
	Corneliu Vadim Tudor	12,9%
	Mugur Isărescu	9,1%
	Petre Roman	7,2%
	G. Frunda	6,5%
	T. Meleșcanu	4,4%
	Alți candidați	1,6%
③	PDSR	43,6%
	PNL	**14,9%**
	PRM	10,3%
	UDMR	10,1%
	PD	7,7%
	CDR 2000	6,9%
	APR	4,8%
	Alte partide	1,7%

Pentru realizarea sondajului au fost chestionați 1436 subiecți, iar rezultatele se înscriu într-o marjă de eroare de +/-3%.

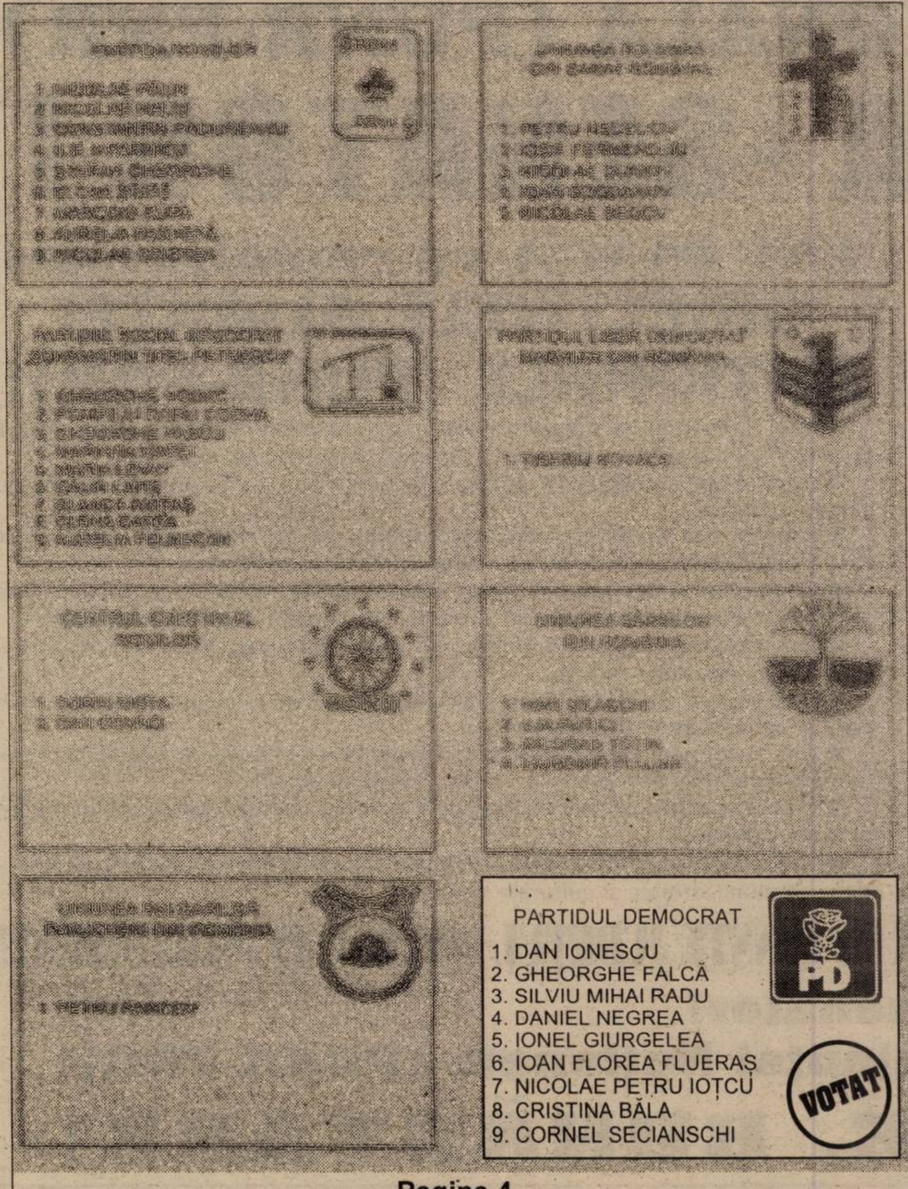

PARTIDUL DEMOCRAT

1. DAN IONESCU
2. GHEORGHE FALCĂ
3. SILVIU MIHAI RADU
4. DANIEL NEGREA
5. IONEL GIURGELEA
6. IOAN FLOREA FLUERAȘ
7. NICOLAE PEȚRU IOȚCU
8. CRISTINA BĂLA
9. CORNEL SECIANSCHI

Pagina 4

Gheorghe Falcă deputatul tău

CONNEX
Viitorul Sună Bine

NOKIA
Connex GSM

Telefonul Nokia 5110 costă acum numai

39* $!

E o idee genială să te conectezi la CONNEX prin Expert Center.

Pentru că, la **Expert Center TERRA SAT**, până pe 1 decembrie, cumperi telefonul Nokia 5110 cu numai 39$, ai reducere de 50% la abonament în primele trei luni şi primeşti cadou o cartelă KAMARAD**!.

Expert Center. Un magazin de nota 10

EXPERT CENTER **TERRA SAT** ARAD
B-dul Revoluţiei nr.31
TEL: 093 183 022; FAX: 092 159 825

EXPERT CENTER

* Preţul cu TVA este 46,41 USD. În limita stocului disponibil. Numai cu conectare în reţeaua CONNEX.
** Cartela KAMARAD conţine un credit iniţial de 1$. Dacă o activezi până pe 8 decembrie, primeşti un bonus de 4$.

PUNR-PNR

ALIANȚA NAȚIONALĂ (PUNR-PNR)

ENE DINGA -SENATOR !

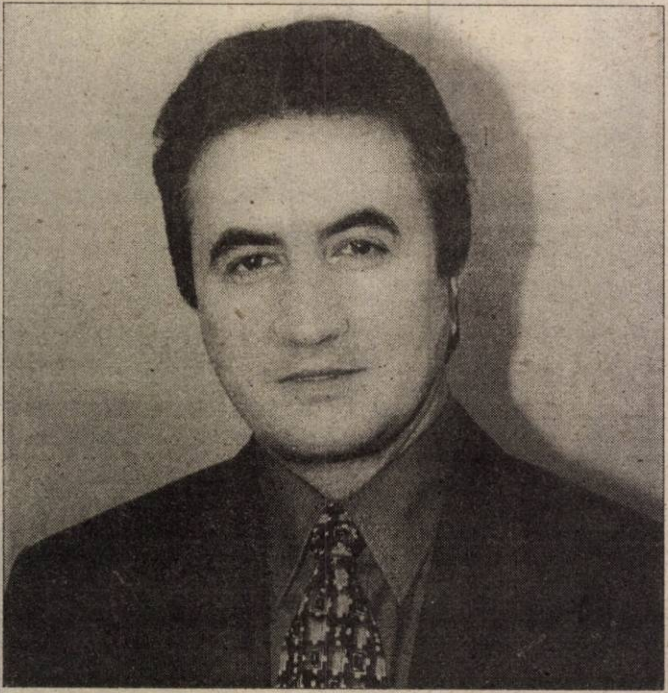

Carte de vizită:

▼ 44 ani, căsătorit, domiciliat în București și atașat de Arad;

▼ doctor în economie, conferențiar universitar;

▼ director general în Ministerul Finanțelor - Direcția Generală Audit Intern;

▼ 6 cărți de specialitate și cca 30 articole publicate;

▼ absolvent al cursului de Finanțe Publice al Fondului Monetar Internațional.

ENE DINGA vă reamintește:

OBIECTIVELE ALIANȚEI NAȚIONALE (PUNR-PNR):

● vom îmbunătăți și simplifica legislația economică și financiară în scopul asigurării rolului ei stimulativ pentru întreprinderea mică și mijlocie;

● vom înăspri penalitățile pentru funcționarii publici care provoacă sau întrețin corupția;

● vom asigura o creștere treptată a nivelului de trai (venitul real) exclusiv pe baza creșterii producției de bunuri și servicii în economia reală;

● vom proiecta, implementa și dezvolta un sistem economic și social în care cultivarea meritocrației să asigure și o protecție socială minimă și stimulativă;

● vom dezvolta capitalul autohton și-l vom transforma într-o ancoră pentru capitalul și investițiile străine;

● vom promova adevărul despre merite și vinovății în scopul purificării societății românești de tarele mistificării;

● vom susține și promova aderarea României la Uniunea Europeană pe baza complementarității economice și a specificității naționale;

● vom restrânge sectorul de stat până la limita optimă a asigurării bunurilor exclusiv publice;

● vom promova individualismul și inițiativa personală concomitent cu asigurarea coeziunii istorice și culturale românești;

UN SPECIALIST CA ENE DINGA VA REPREZENTA CU CINSTE JUDEȚUL NOSTRU ÎN PARLAMENT!

ARĂDENI! **Votați ENE DINGA senator!**
Votați candidații Alianței Naționale (PUNR-PNR)!

CREDINȚĂ, LEGE, BUNĂSTARE!

Un deputat

nu numai pentru etnia bulgara ci

si pentru judetul Arad

VOTURI

PETRU RANCOV

UN PARLAMENTAR AL ETNICILOR BULGARI

- voi actiona pentru unirea tuturor bulgarilor din Romania intr-o federatie
- voi milita pentru pastrarea identitatii bulgarilor prin:
  - editare de publicatii bilingve
  - infiintarea unui muzeu al etniei la Vinga
  - sustinerea tuturor manifestarilor culturale traditionale etniei
  - sprijin material personal celor doi studenti la Institul Teologic rom.-cat.din Alba-Iulia

SI UN PARLAMENTAR PENTRU ARAD

- voi sustine toate initiativele legislative favorabile judetului Arad
- voi face neconditionat lobby pentru Arad
- voi sprijini punerea in valoare a monumentelor arhitectonice ale Aradului si integrarea municipiului in circuitul turistic si cultural

CU DOAR 7.000 DE VOTURI ARADUL CU SIGURANȚĂ AR AVEA UN DEPUTAT ÎN PLUS

Vă preocupă soarta județului nostru?
Sunteti preocupați de propria dumneavoastră soartă?
Vreți să fiți mai bine reprezentați în Parlamentul României?

VOTAȚI ARĂDEANUL PETRU RANCOV - DEPUTAT

„Și veți avea un deputat «Jos Pălăria»"

ARĂDENI, VOTAȚI UN ARĂDEAN!

caseta de pe pagina a patra, colțul din stânga jos

AVRAM GHEORGHE FLUIERAȘ

DIRECTOR GENERAL AL DIRECȚIEI GENERALE PENTRU AGRICULTURĂ ȘI INDUSTRIE ALIMENTARĂ ARAD

CANDIDAT INDEPENDENT PENTRU CAMERA DEPUTAȚILOR

– D-le director general, ce va determinat să candidati la alegerile din 26 noiembrie 2000?

– Cred că țara noastră se află într-o profundă criză morală. Când șeful statului afirma că „trăim o vreme a oamenilor care vând și cumpără principii, ideologii, locuri în Parlament și Guvern folosind minciuna, șantajul, vulgaritatea, manipularea oamenilor prin orice metodă", când Parlamentul adoptă legi prin care se dezincriminează homosexualitatea și prostituția, atunci nu poți sta deoparte. O vorbă înțeleaptă spune că pentru ca răul să triumfe este suficient ca cel bun să nu facă nimic.

– D-le director general, de ce candidați independent?

– Cred că după 10 ani de democrație a venit timpul să oferim alegătorului posibilitatea de a alege omul care să-l reprezinte, și nu lista unui partid sau aliante. Pentru votul uninominal s-au pronunțat peste 78% din electorat și 68% dintre parlamentari. Doresc ca la 26 noiembrie, alegătorii să aibe posibilitatea să aleagă singuri și nu să certifice alegerea făcută de partide.

– Cu ce promisiuni veniți în fața electoratului?

– Mă feresc să fac promisiuni, electoratul s-a săturat deja de promisiunile făcute de contracandidații mei angajați în cursa electorală. Voi susține orice inițiativă legislativă care vine în favoarea electoratului, indiferent din partea cui vine. Mă angajez, totuși, să reprezint cu cinste și demnitate electoratul arădean în Parlamentul României, pentru că sunt localnic și cunosc necazurile și bucuriile oamenilor și doresc să mă implic în rezolvarea lor. Cunosc problemele grave cu care se confruntă producătorii agricoli, fiind în fruntea agriculturii județului în ultimii doi ani și jumătate. Doresc să promovez un proiect de lege privind paza militarizată a proprietății în agricultură, prin înființarea Poliției agricole, instituție care funcționa și în anul 1937. Rog electoratul din județul Arad să vină la vot și să voteze ultima poziție de pe buletinul de vot pentru Camera Deputaților, candidat independent **Avram Gheorghe Fluieraș.**

PDSR

O GUVERNARE MAI BUNĂ PENTRU O VIAȚĂ MAI BUNĂ

APROAPE DE OAMENI, ÎMPREUNÃ CU EI !

ing. ec. dr. AVRAM CRĂCIUN
- senator

ION ILIESCU - PREȘEDINTE

prof. dr. DOREL ZĂVOIANU
- deputat

prof. ing. NICOLAESCU SERGIU
- senator

prof. PAVEL SÎRBU
- deputat

ing. GEORGE MEDINȚU
- deputat

ing. DUMA MIHAI
- senator

jurist MIHAELA MURARU MÎNDREA - deputat

ing. NICOLAE AANIȚEI
- deputat

jurist SABĂU GHEORGHE
- deputat

ec. FLORIN REMEȚAN
- senator

ing. GHEORGHE PELE
- senator

GABRIEL ENE
- deputat

dr. RANCU TIBERIU
- deputat

jurist ADELINA ALBOTĂ
- deputat

O ECHIPÃ REPREZENTATIVÃ PENTRU VIITORUL ARÃDENILOR!

ARĂDENI!

Votați

PARTIDUL ROMÂNIA MARE

Președintele României Mari
2000–2008
Corneliu
Vadim
Tudor

- ● DREPTATE
- ● PROSPERITATE
- ● RECONCILIERE

De ce PARTIDUL ROMÂNIA MARE?

De mai bine de 10 ani poporul român așteaptă izbăvirea.

De mai bine de zece ani însă țara este călcată în picioare de hoții și bandiții așa-zisei tranziții.

De mai bine de zece ani au venit în casele dumneavoastră reprezentanți ai partidelor politice și v-au promis o viață mai bună.

Dar pe măsură ce vremea a trecut, vremurile au devenit tot mai grele.

Pentru că săracii au devenit tot mai săraci, iar bogații au devenit tot mai bogați. Țara a fost prădată de la est la vest și de la nord la sud.

Nu mai există nici o ordine în țară. Nimeni nu mai ascultă de nimeni, pentru că autoritatea a dispărut, iar puterea nu este capabilă să stăpânească nici un domeniu de activitate.

Țara este la ananghie, oamenii au ajuns la disperare și nu mai cred în nimeni și în nimic. Dar mai există o speranță. Speranța este Partidul România Mare și liderul său, Corneliu Vadim Tudor.

Pentru că PRM și Vadim s-au păstrat curați și cinstiți în cei zece ani de jaf și anarhie. A auzit cineva că vreun membru al Partidului România Mare este amestecat într-o afacere de hoție, de devalizare a băncilor sau de escrocherie? Nu a auzit, pur și simplu pentru că acest lucru nu s-a întâmplat.

A auzit cineva că un membru al Partidului România Mare a încălcat legile țării? Nu a auzit și nici nu va auzi.

Pentru că noi vom veni să facem legi și să le respectăm, nu să le încălcăm.

Vom face legi pentru a dezvolta o economie puternică, fiindcă altfel nu vom putea avea o viață mai bună.

Vom face legi prin care să-i pedepsim pe toți hoții și bandiții care au jefuit averea țării.

Vom face legi pentru ca omul să nu se teamă la el acasă, pe stradă sau oriunde ar trăi el. Vom face legi pentru siguranța cetățeanului și a țării.

Vom face legi bune și pentru străinii care vin cu gânduri curate în România. Pe toți aceștia îi vom primi cu brațele deschise. Nu și pe aceia însă care nutresc gânduri rele la adresa țării și a poporului român.

Suntem pentru integrarea în structurile europene și euroatlantice, dar stând în picioare și nu căciulindu-ne pe la marile curți ale Occidentului. Pentru că politica și dialogul se pot face și cu demnitate.

Votând PRM și Vadim Tudor veți vota dreptatea, prosperitatea și renașterea națiunii române.

Biroul de presă P.R.M. ARAD

SENAT

doctorand în drept
ONACA D. CONSTANTIN

economist
FEIEȘ GHEORGHE

economist
MOROSTEȘ EUGEN

profesor
ȘIMĂNDAN EMIL

DEPUTAȚI

dr. ec.
CREȚ
NICOARĂ

ziarist
COJOCARU
NICU

colonel (MApN)
POPINA
VIOREL

tehnician
STOENOIU
CONSTANTIN

medic
IANCU
CARMEN

jurist
MUREȘAN
ADRIAN

ing.
SABĂU
SORIN

Dacă nu ACUM, prin VOT, atunci CÂND să facem dreptate în țară?

RESPECT PENTRU CUVÂNTUL DAT

Suferim azi din cauza îndoielii, mai mult decât din cauza sărăciei sau a altor nevoi. Îndoiala în noi şi în ceilalţi. Dar cea mai mare neîncredere ne-o inspiră tocmai instituţiile care ne conduc: Parlamentul, Guvernul, Justiţia.

Trebuie să ne recâştigăm încrederea în noi. Avem nevoie să simţim că cei care ne conduc sunt oameni cinstiţi şi pricepuţi. Dar mai ales vrem să vedem că **îşi respectă promisiunile.**

Aurel Ardelean a dovedit că are aceste calităţi. Este un om devotat Aradului, un profesionist, dar înainte de toate este un om de încredere. De ce? **Pentru că îşi respectă întotdeauna promisiunile.**

Votaţi

UN OM DE CUVÂNT.

CDR 2000

Aurel ARDELEAN
senator

www.cdr2000.arad.ro

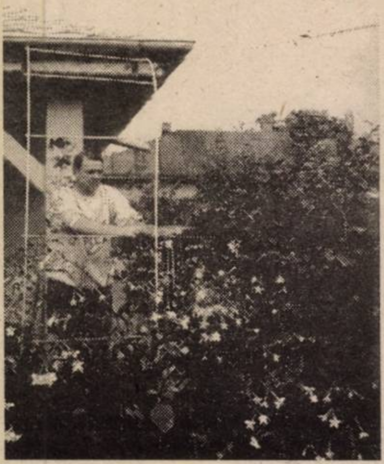

ApR

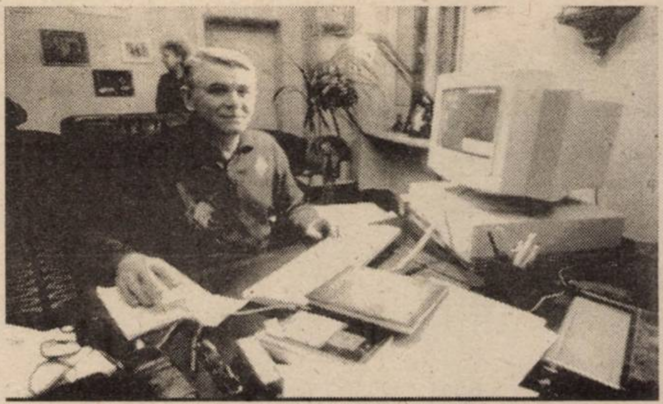

PREȘEDINTELE E TOT CE-ȚI TREBUIE

MELEȘCANU E ȘI ARĂDEAN !

ApR ARE UN ELECTORAT DUR, CE NU POATE SCĂDEA SUB 8%!

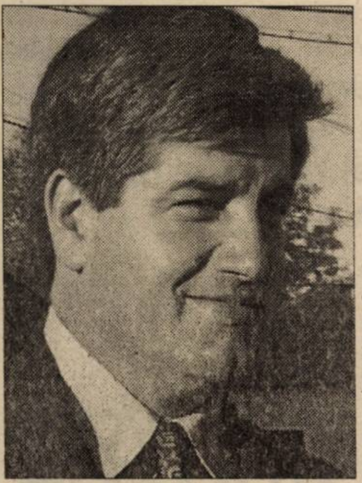

declară DOREL UNGUR, candidat pentru Camera Deputaților

- Domnule Ungur, sondajele situează ApR la 5%. Ce părere aveți?

– Aceste sondaje sunt manipulări perverse care vor să acrediteze ideea că Alianța pentru România este un partid în scădere. Total fals! La ultimul sondaj electoral real (alegerile locale), ApR s-a situat la 10%, fiind al treilea partid în țară, iar în județul Arad al doilea.

Noi am făcut dovada că avem un electorat dur ce reprezintă peste 8%. Avem 250.000 de membri și doar votul lor și al familiilor lor înseamnă 10%. Deci... să fim serioși!

– De ce se încearcă acest lucru și de către cine?

– Noi nu am fost la guvernare, nu am participat la falimentarea acestei țări. Înverșunarea cu care se luptă pe căi oculte contra noastră dovedește că ApR este un partid puternic și deranjează. Eu sunt însă convins că electoratul nu se va lăsa păcălit de aceste manevre josnice. Votul dat ApR-ului înseamnă un vot pentru binele acestei țări, un vot pentru eradicarea sărăciei și schimbarea sistemului politic în România.

– Ce va fi duminică la alegeri?

– Nu sunt prezicător ca să văd viitorul. Vă pot spune sigur că ApR nu va coborî sub 8% și va fi un partid de luat în seamă la formarea viitorului guvern, pentru că vom fi un factor de echilibru al vieții politice viitoare. De asemenea, cred că Teodor Meleșcanu va intra în turul doi al prezidențialelor, el fiind singurul candidat care îl poate bate pe Iliescu.

De aceea, îi îndemn pe arădeni să vină duminică la vot și să îi voteze pe cei care cred că îi reprezintă mai bine, să nu se lase păcăliți de cei care au făcut atâta rău acestei țări. Votați ApR și pe arădeanul Teodor Meleșcanu!

VOTAȚI CANDIDAȚII ApR LA SENAT

la pagina 2, coloana a II-a, poziția 2

Alianța pentru România

ApR

1. *Emil-Livius Putin*
2. *Gheorghe Chiper*
3. *Nicolae Mehelean*
4. *Marius Amzulescu*
5. *Corneliu Oprea*

VOTAȚI CANDIDAȚII ApR LA CAMERA DEPUTAȚILOR

la pagina 5, coloana a II-a, poziția 3

Alianța pentru România

ApR

1. *Dorel Ungur*
2. *Ioan Biriș*
3. *Dumitru Muntoiu*
4. *Rodica Borza*
5. *Corneliu Pădurean*
6. *Gheorghe Gârbovan*
7. *Adrian Florin Țolea*
8. *Ioan Stana*
9. *Ioan Morcan*

TOTUL PENTRU ARAD, TOTUL PENTRU ARĂDENI!

Caravana Partidului România Mare în județ

VINGA, MĂNĂȘTUR ȘI ȘAGU - CU CREDINȚĂ ÎN DUMNEZEU ȘI PARTIDUL ROMÂNIA MARE PENTRU BINELE ROMÂNIEI

Și ieri, candidații Partidului România Mare au străbătut județul Arad. Caravana PRM cu reprezentanții pentru Senatul României și Camera Deputaților s-au oprit pentru câteva ceasuri la Vinga, acolo unde au fost întâmpinați de sute de localnici. **Dorel Constantin Onaca** - candidat PRM pentru Senat și **Creț Nicoară** - candidat PRM pentru Camera Deputaților, au expus pe larg programul și intențiile de guvernare ale Partidului România Mare. Mulțimea adunată a aplaudat și scandat **„Vadim președinte!"** și **„Onaca, senator!"** Caravana s-a îndreptat apoi spre localitatea Mănăștur, acolo unde, după cum spuneau câțiva localnici: **„după '90 încoace nici un politician n-a binevoit să ne viziteze"**. În premieră în ultimii zece ani de zile, candidații Partidului România Mare au descins în Mănăștur dialogând cu cetățenii adunați în centrul localității. La întâlnirea cu **Dorel Constantin Onaca** - candidatul PRM pentru Senat și **Nicoară Creț** - candidat PRM pentru Camera Deputaților, au participat câteva sute de oameni care au dialogat cu candidații Partidului România Mare. Și aici, la Mănăștur, văzând lipsurile credincioșilor ortodocși, **Dorel Constantin Onaca** a donat 10 milioane de lei pentru reparații la biserica din localitate.

În cele din urmă, caravana Partidului România Mare s-a oprit la Șagu. O mulțime de oameni au aplaudat prezența în Șagu a candidaților PRM: Nici aici, până ieri, n-a călcat picior de politician pentru a discuta cu oamenii. **Dorel Constantin Onaca** a scos în evidență prioritățile Partidului România Mare pentru perioada imediat următoare. A venit clipa ca județul Arad să fie bine reprezentat în forul legislativ, pentru ca Aradul să nu mai piardă, în favoarea altor județe vecine, instituții precum Poșta și Calea Ferată. Având un senator ca **Dorel Constantin Onaca,** județul Arad nu va avea decât de câștigat.

Văzând situația bisericilor din Șagu, **Dorel Constantin Onaca** a luat decizia de a dona 10 milioane de lei bisericii ortodoxe și 5 milioane de lei pentru biserica catolică. De asemenea, pentru achiziționarea de rechizite școlare, **Dorel Constantin Onaca** a donat școlii din Șagu 10 milioane de lei. Caravana PRM continuă și astăzi la Beliu și Hășmaș.

S. GHILEA

La Vinga, candidatul Partidului România Mare la funcția de senator, **Dorel Constantin Onaca**, în dialog cu localnicii.

Mănăștur - sute de localnici au ascultat discursul lui **Dorel Constantin Onaca** și au aplaudat prioritățile Partidului România Mare.

Și ieri, oamenii au aplaudat și scandat: **„Onaca, senator!"**, **„Vadim Tudor, președinte!"** și **„Creț - deputat!"**

Vadim Tudor și Onaca, senator - pentru dreptate și bunăstare în țară!

Puterea e în mâna ta, votează PRM și nu vei regreta! Țineți minte trei cuvinte:

„VADIM TUDOR, PREȘEDINTE!"

Mulți chemați, puțini... darnici

DOAR DOUĂ SPONSORIZĂRI PENTRU „ÎMPODOBIREA” ORAȘULUI

Ieri, Primăria a lansat o invitație tuturor agenților economici arădeni care sunt dispuși să participe și să sprijine cu sponsorizări, organizarea evenimentelor lunii decembrie. Respectiv 1 Decembrie și sărbătorile Crăciunului. Primarul Aradului, ing. Dorel Popa, a amintit că dorește ca sărbătoarea legată de praznicul Nașterii Mântuitorului să fie „de neuitat”, cu atât mai mult cu cât este ultimul Crăciun al acestui mileniu.

Pentru ca orașul să arate minunat, ar fi necesar un buget de 300 de milioane de lei. Primăria „pune la bătaie” 100 de milioane din bugetul local. S-a contat și pe sponsori. Dintre mulții agenți economici ai municipiului au catadicsit să facă act de prezență doar șapte. O parte dintre reprezentanții firmelor au considerat de cuviință că întâlnirea este un moment prielnic de critică la adresa Primăriei sau de dat sfaturi și nicidecum n-au oferit vreun sfanț pentru ca orașul să arate feeric de sărbători. Până și disponibilitatea și asigurările primarului de a oferi unele facilități firmelor cu intenții de sponsorizare a rămas fără ecou. Chiar dacă în sală, printre puținii agenți economici, au fost câțiva cu dare de mână, au deschis punga doar doi. **„Satline”**, cu o sponsorizare de 100 de milioane de lei și **„Valena Company”**, cu 20 de milioane de lei. Poate, ceilalți se răzgândesc. Oricum, a mai rămas loc berechet de oferte. Inclusiv pentru cei care nu au știut sau care nu au participat la întâlnire. Vom reveni cu programul sărbătorilor din luna decembrie.

T. MATICA

Joi, Direcția Regională Vamală Arad

DESCHIDE UN NOU PUNCT VAMAL

Joi, la Petroșani, Direcția Regională Vamală Arad va inaugura punctul vamal Villdia Trans International. Acest birou vamal a fost înființat în data de 15 noiembrie, printr-o decizie a directorului general al Direcției Generale a Vămilor și va fi subordonat Direcției Regionale Vamale Arad. Aici își vor desfășura activitatea patru agenți vamali, încadrați la biroul vamal Deva, birou aflat de asemenea în subordinea DRV Arad.

A. B.

GUVERNUL A APROBAT O ORDONANȚĂ DE URGENȚĂ PRIVIND DISTRIBUIREA CĂRȚILOR DE ALEGĂTOR

Ministrul de Interne, Constantin Dudu Ionescu, a declarat, ieri, într-o conferință de presă, că Guvernul a aprobat Ordonanța de urgență privind distribuirea cărților de alegător.

Potrivit textului Ordonanței, care va apărea în Monitorul Oficial, cărțile de alegător vor putea fi distribuite de către secțiile de poliție inclusiv în ziua alegerilor.

Ministrul de Interne a precizat că pînă în prezent s-au distribuit 2.370.000 de cărți de alegător dintr-un total de 2.500.000. Ionescu a adăugat că 50.000 de cărți de alegător nu vor putea fi distribuite deoarece posesorii lor nu se află în țară. În ceea ce privește cărțile de alegător care nu vor fi ridicate de posesori, acestea se vor întoarce la Ministerul de Interne.

DESPRE „CIVILIZAȚIA” CAMPANIEI ELECTORALE

În dialog cu domnul ing. DOREL POPA, primarul municipiului Arad

– Ce face primarul municipiului în preajma alegerilor?

– Prin Direcția de subordine realizează o bună desfășurare a activității în pregătirea secțiilor de votare, capitol la care stăm bine până acum. Pe de altă parte s-a făcut instruirea președinților secțiilor de votare. Am făcut eforturi serioase în privința aceasta așteptând ca Prefectura să ne ramburseze sumele necesare, pentru că conform legii, alegerile parlamentare și prezidențiale sunt de resortul Prefecturii. Sarcina noastră este să asigurăm condițiile necesare, prin munca prestată, de care ne-am achitat.

– Cu ce probleme v-ați confruntat în această campanie electorală?

– Din nefericire avem gustul amar al nerespectării prevederilor privind respectarea locurilor de afișare în această campanie electorală, constatăm lipsa de respect a unor partide față de altele cu privire la unele panouri de afișaj, precum și afișarea în locuri interzise.

– Ne puteți exemplifica?

– În mod pozitiv, nu pentru că aș fi candidat pe listele PDSR, dar cu acest partid și cu altele nu am avut probleme. Dar se cunosc unele partide mai violente în această direcție. Cetățenii sunt cei care le sancționează și sper să o facă și la urnele de vot.

Eu personal, ca primar, sunt împotriva manifestărilor, spectacolelor, cum a fost și ultimul, al căror organizatori lasă orașul ca după furtună. Dovedesc lipsă de civilizație și respect ca și cei care rup afișele sau le pun în locuri neautorizate.

– Au fost luate măsuri pentru ca alegerile să nu fie fraudate?

– Da. Nu cred că în Arad alegerile s-ar putea frauda. Rămâne să avem și colaborarea BEJ a organelor de ordine și a tuturor președinților secțiilor de votare.

– Duminică o să fie votarea. Spre ce se îndreaptă cetățenii Aradului?

– Este limpede că sondajele, chiar cu toată marja lor de aproximare, arată o orientare clară a populației în acest moment. **Oricât de ponderat aș fi eu ca primar și oricât de criticat aș fi de alte forțe politice, totuși față de întrebarea dumneavoastră nu pot răspunde decât așa cum o arată starea de fapt: PDSR este favorit.**

– Dumneavoastră ca primar independent, susținut de PDSR, considerați că este în avantajul Aradului acest lucru?

– Da, fără discuție. Eu doresc foarte mult să avem candidați ai PDSR care în urma exprimării electoratului vor ajunge în Senat și Camera Deputaților, să poată fi oameni capabili, plini de inițiativă și care să ne ajute după aceea atât în dezvoltarea Aradului cât și a județului.

– Credeți, deci, că va fi și la Arad o victorie PDSR?

– Nu mă îndoiesc că văzând această ploaie de dispute politice între diverși candidați ai diferitelor partide, vor ști să discearnă și să determine prin votul lor pe câștigători.

Ca primar al Aradului, am așteptări de la toți cei care vor ajunge în Parlament, fără deosebire de partidele politice care-i promovează, să facă împreună o echipă parlamentară care să neglijeze diferențele dintre ei timp de trei ani și jumătate, pentru a lupta împreună pentru interesele Aradului.

– Vă mulțumesc.

A consemnat
D. ZĂVOIANU

MIERCURI, 22 NOIEMBRIE 2000

TVR 1

7,00 Telematinal
8,00 Jurnalul de dimineață
9,00 Jurnal regional
9,30 Agenda electorală
10,00 Practic TV
10,40 TVR Cluj-Napoca
11,25 TVR Iași
12,20 TVR Timișoara
13,10 Poveste imorală - rel.
14,00 Jurnalul de prânz
14,15 CiberFan
15,00 TVR Craiova
15,30 Panorama
17,00 Studioul electoral
17,30 O altă realitate - s.
18,00 Corect!
18,10 Impas în doi
19,00 Infomania
19,10 Avanpremieră Știri
19,15 Pasiuni - s.
20,00 Jurnal * Meteo
20,40 Sport
20,45 Justițiarii - s.
21,45 Drogurile în instanță
22,30 Alegeri parlamentare 2000
0,00 Jurnalul de noapte
0,20 Oaspeți ai sălilor noastre de concert

TVR 2

7,00 Tip-top, mini-top - rel.
7,35 Sabrina, vrăjitoare la 17 ani - s.
8,05 Desene animate -
8,35 Toți, împreună
9,35 Artista, dolarii și ardelenii
10,50 Învățătură pe apă - rel.
11,05 Știri
11,25 Animale dispărute - rel.
11,50 Femeia ispititoare - s.
12,40 Cronici votive - rel.
13,15 Desene animate
13,45 Cinci pentru națiune
14,50 Sabrina, vrăjitoare la 17 ani - s.
17,10 Mit și istorie
17,40 Stăpânul animalelor - s.
18,30 Telejurnal TVR 2
19,05 Studioul electoral
19,35 Să mori din dragoste - s.
20,30 Pe muchie de cuțit
22,00 Știri
22,10 Al treilea ochi - thriller, SUA, 1999
23,40 Stăpânul animalelor - rel.

PRO TV

7,00 Bună dimineața!
10,00 Agendă electorală
10,20 Tânăr și neliniștit - rel.
11,10 Casa McCallister - rel.
12,00 Oglinda timpului - s.
12,25 Secta profitorilor - f. SUA, 1996
14,15 Fitz - s.
15,05 Mortal Kombat - rel.
15,55 Jocuri magice
16,00 Tânăr și neliniștit - s.
16,50 Sens unic
17,00 Știrile Pro TV
17,25 Agendă electorală
17,30 Viața bate filmul
18,10 Vremea. Pro TV te ascultă ce vezi
18,20 Teo
19,00 Știrile Pro TV
19,55 Agendă electorală
20,00 Mortal Kombat - s.
21,00 Chestiunea zilei
21,30 Fotbal: Liga Campionilor
23,35 Omul care aduce cartea
23,40 Știrile Pro TV
23,55 Profit
0,00 X și Zero

TV ACASĂ

10,00 Știrile de Acasă
10,35 Acasă la bunica
10,45 Căsuța poveștilor - rel.
11,00 Dragoste și putere - rel.
11,30 Fiorella - rel.
12,20 Dragoste nebună - rel.
13,10 Luisa Fernanda - rel.
14,00 Iubire fără limite - rel.
15,00 Înger sălbatic - s.
15,50 Miracolul iubirii - s.
16,45 Desene animate
17,00 Dragoste și putere - s.
17,30 Fiorella - s.
18,20 Acasă la bunica
18,30 Știrile de Acasă
19,10 Iubire fără limite - s.
20,00 Dragoste nebună - s.
20,55 Luisa Fernanda - s.
21,50 Pe cuvânt de onoare - f. SUA, 1947
0,00 Închiderea programului Acasă

ANTENA 1

7,00 Observator
8,00 'Neața
11,00 Lorzii din Brooklyn - comedie, SUA, 1974
13,00 Știrile amiezii
13,15 Dragostea învinge - s.
14,00 Femeile lui Jake - rel.
16,00 Zile din viața noastră - s.
17,00 Știri
17,10 Simțul dreptății - s.
18,00 Te voi iubi mereu - s.
19,00 Observator
20,00 Studioul electoral
22,00 Marius Tucă Show
23,00 Observator
23,30 Noaptea târziu
0,30 Măscăriciul - comedie, coprod., 1980
2,30 Te voi iubi mereu - rel.

PRIMA TV

7,00 Milagros - rel.
8,00 Prima Mix!
15,00 Milagros - s
15,55 Clip Art
16,00 Motor - rel.
16,30 Exploziv - rel.
17,00 Detectivi de elită - s.
18,00 Focus
19,00 Real TV
19,30 Impact
19,55 Caricatura zilei
20,00 Music Box - dramă, SUA, 1990
21,45 Caricatura zilei
21,50 Cronica cârcotașului
22,00 Focus
22,30 Stil
23,30 Impact - rel.
0,00 Detectivi de elită - rel.

TELE 7 ABC

7,00 Bună dimineața, România
10,00 Teleshopping
10,25 Economic ABC
10,50 Gura lumii - rel.
11,00 Dați vina pe Corina!
12,00 Măștile puterii
13,00 Ora unu a venit
13,15 Lumea misterelor
14,00 Documentar
15,00 Teleshopping
15,20 Tinerețe fără bătrânețe
16,00 Post Meridian
17,00 Dați vina pe Corina!
18,00 Clubul microbiștilor
19,00 Telejurnal
19,30 Economic ABC
19,45 Gura lumii
20,00 Dan Diaconescu în direct
22,00 Reporter Tele 7
23,00 Dreptul la apărare
23,15 Viața noastră cea de toate zilele

TV ARAD

7,00 Știri TVA - rel.
7,30 Divertisment
8,00 'Neața
11,00 Lorzii din Brooklyn - comedie, SUA
13,00 Știrile amiezii
13,15 Dragostea învinge - s.
14,00 Femeile lui Jake - rel.
16,00 Zile din viața noastră - s.
17,00 Studio electoral
19,00 Observator
20,00 Drumul Cotrocenilor - studio electoral
22,00 Marius Tucă Show
23,00 Știri TVA
În continuare program identic cu cel al Antenei 1

TV INTERSAT

8,25 Deschiderea programului
8,30 Cafeaua de dimineață
9,30 Trei destine - s.
10,15 Preciosa - s.
11,00 Știrile Intersat
12,00 Criminalul este printre noi - film
13,30 Radical Power - s.
14,00 Eurocops - s.
15,00 Emisiune în limba germană - rel.
15,30 Adrenalina - rel.
16,30 Underdog Show
17,00 Provocarea naturii - s.
17,30 Comorile lumii
17,45 Obiectiv economic
18,00 Avanpremiera știrilor Intersat
18,02 Umbre
18,14 Poanta zilei
18,15 Știrile Intersat
19,00 Safari - s.
19,30 Studio electoral
20,30 Planeta video a copiilor - s.
21,00 Studio electoral
22,00 Bumerang - s.
22,30 Trei ceasuri rele
23,30 Știrile Intersat

HBO

10,00 Asediați la domiciliu - thriller, SUA, 1998
11,30 Cinema * Cinema * Cinema
12,00 Război la Pentagon - comedie, SUA, 1998
13,45 Pacientul englez - dramă, SUA, 1996
16,30 Cop Land - acțiune, SUA, 1997
18,15 Prințul Egiptului - animație, SUA, 1998
20,00 În spatele liniei inamice - acțiune, SUA, 1997
21,30 Stargate SG-1 - s.
22,15 Frumoasa venețiană - dragoste, SUA, 1998
0,15 Boxerul - dramă, SUA, 1997

ATOMIC TV

7,00 Selector
10,25 Reactor - rel.
10,30 Selector - muzică pe bandă rulantă
11,00 Atomix - rel.
14,00 Interactiv
15,30 Proaspete și fierbinți
15,55 Reactor
16,00 Rockada - rel.
17,00 Selector
19,00 Atomix
21,55 Reactor
22,00 Atomic Café
22,30 Selector
23,00 Metropolis
0,00 Insomnia

RADIO ARAD & RADIO CONTACT (99,1 MHZ)

6,00 Lupta cu somnul; 8,00 Bună dimineața, Arad!; 10,00 Tovarășii mei - DJ Armand, Marius Furdui și Ionuț Pohrib; 12,00 Pulsul zilei; 14,00 Radiomagazin Deutsche Welle; 15,00 Contact FM; 17,00 Votează ce urmează ; 19,00 Bună seara, Arad!; 19,30 Albumul zilei; 20,00 Întâlnirea de miercuri; 21,00 Lumea voastră; 22,00 Fair play; 24,00 La ceas de blues în delfinariu; 1,00 Contact FM.

RADIO PRO FM (92,1 MHz)

1,00-2,00 FABRICAT ÎN ROMÂNIA; 2,00-3,00 TONOMATUL PRO FM; 0,00-5,00 MUZICĂ; 5,00-5,30 Buletin de știri la fiecare sfert de oră; **5,30-8,00 PRO FM PÂNĂ LA UNU; 7,00-10,00 PRO FM PÂNĂ LA UNU; 10,00-13,00 PRO FM PÂNĂ LA UNU** cu Mihai Dobrovolschi; **13,00-14,00 13-14 cu ANDREI; 14,00-17,00 PROTIM PRO FM; 17,00-19,00 ARBEMA PREMIUM MUSIC; 19,00-22,00 ASCULTĂ-ȚI MUZICA** cu Andi Moisescu; **22,00-23,00 PRO FM EXPLORER** cu Mihai Gurei; **23,00-1,00 RONDUL DE NOAPTE.**

RADIO TIMIȘOARA

6,00 Ceasurile dimineții; 8,00 Muzică populară cu dedicații; 9,00 Cânt din suflet; 10,00 De zece ori România; 11,00 Gramofon; 12,00 Miez de zi la polul vest; 13,00 Emisiune în limba germană; 14,00 Emisiune în limba maghiară; 15,00 Emisiune în limba sârbă; 16,00 Radio cocktail; 18,00 Actualitatea radio; 18,10 Alegeri parlamentare 2000; 19,00 Radiojurnal; 19,15 Piti-show; 20,05 Călătorie în lumea poveștilor; 20,15 Autohton pop rock; 21,00 Curierul de seară.

RADIO SEBIȘ

6,00 Matinal „21“; 9,00 Alo, tu alegi!; 10,00 Cafeaua de zece; 12,00 Magazin „21“; 14,00 Astăzi te sărbătorim - muzică populară și dedicații; **15,00 Secvența „21“; 18,00 La mulți ani!** - dedicații muzicale; **19,00 V.I.P.; 20,00 Expresul de seară; 22,00 Club „21“;** 0,00 92,1 Insomnii.

Vagoanele de la „Trinity”

DRUM SPRE EUROPA

dialog cu dl. James Rosapepe, ambasadorul SUA în România

– Domnule ambasador, cu ce prilej la Arad?

– Am participat la semnarea actului de parteneriat între două firme americane și una arădeană care au pus bazele societății GAZ VEST.

– Primează relațiile economice celor politice?

– Ambele sunt importante și trebuie să meargă în paralel. Avem relații bune între România și SUA și relații economice din ce în ce mai puternice. Investițiile americane au crescut în România cu 50% și acestea includ și cele de la „Trinity” din Arad.

– Ați fost direct implicat în investiția de la „Trinity”. Care va fi traiectoria acestei societăți?

– Am vizitat întreprinderea în primăvară și am văzut îmbunătățirile în condițiile de viață și de muncă de acolo.

– Activitatea la „Trinity” putem spune că bate pasul pe loc...

– Cred că lucrurile n-au evoluat așa cum se așteptau oamenii. E important că „Trinity” și-a luat un angajament de lungă durată față de oamenii care lucrează acolo. Sunt suișuri și coborâșuri, în mod normal. Dar în cele din urmă e important să fie competitivi în spațiul intraeuropean. „Trinity” urmărește, prin ceea ce face, să creeze condiții pentru export către Europa.

– Aveți o relație mai specială de amiciție cu primarul din Arad. Cum l-ați caracteriza?

– Îmi place să lucrez cu acest primar. Este un om foarte dinamic și face multe pentru oraș. Muncește mult pentru atragerea investitorilor americani și din alte țări. Apreciem acest lucru în efortul de a face progrese.

– În funcție de rezultatul alegerilor, credeți că veți mai rămâne sau nu ambasador al SUA în România?

– Rămân ca ambasador până anul viitor, dar nu știu exact până când. Eu îl servesc pe președinte cu plăcere. Trebuie în primul rând să vedem cine va fi președinte.

– De partea căruia dintre candidați sunteți?

– Votul e secret și în SUA ca și în România.

TEODORA MATICA
Foto: V. MUSCA

Ședință extraordinară la Consiliul Local

Guvernul a modificat baremele stabilite la nivelul venitului net lunar pe membru de familie și sumele acordate pentru fiecare barem categoriilor defavorizate ale populației ale căror locuințe sunt racordate la sisteme centralizate de furnizare a energiei termice. Astfel: **se acordă 450.000 de lei persoanelor care au venit mediu net lunar între 0-600.000 lei; 260.000 lei pentru cei care au între 601.000-750.000 și 130.000 lei pentru cei cu un venit între 750.001-1.000.000 lei.**

Ieri, într-o ședință extraordinară de Consiliu Local, consilierii au adoptat măsurile care se impun pentru punerea în aplicare a Hotărârii Guvernului. S-a aprobat angajarea, prin convenție civilă de prestări servicii a unui număr de 30 de persoane, care își vor desfășura activitatea în patru puncte (Vlaicu, Micălaca, L. Rebreanu și Centru). Angajații vor prelua cererile de la solicitanți, le vor analiza și îi vor propune pe cei îndreptățiți pentru subvenționare.

Al doilea punct pe ordinea de zi a fost rectificarea bugetului pe anul 2000, în sumă de 320.199.933 mii lei. A fost votată schimbarea destinației unor sume alocate învățământului și unor instituții de cultură din Arad.

T. MATICA

DEMAGOGIE, POPULISM, MAHALAGISME

(Urmare din pagina 1)

În '96, sătui de minciunile lui Iliescu, românii au votat schimbarea. După patru ani, timp în care s-au schimbat niște hoți cu alți hoți și niște iluzii pierdute cu alte iluzii ulterior pierdute, populația românească revine la prima iubire. Ion Iliescu nu mai vorbește astăzi despre moșieri fiindcă în cei patru ani de guvernare țărănistă, oamenii n-au văzut nici un moșier care să fi înviat și să le ia pământurile. Ion Iliescu și-a mai modernizat discursul pe ici, pe colo, dar limbajul de lemn a rămas intact ca pe vremurile bune când putea vorbi o oră fără ca auditoriul să poată reține ceva. Astăzi din discursul lui Ion Iliescu se rețin promisiunile populiste și demagogice, pe care, inconștient, liderul pedeserist le face fără a avea vreo acoperire în realitate.

Dacă Ion Iliescu își poate permite să facă astfel de promisiuni pentru că partidul său va veni la putere oricum și există totuși o șansă să-și pună în aplicare programul, promisiunile tribunului Vadim Tudor n-au nici o noimă. Ion Iliescu nu-l va lua pe acesta la guvernare din motive de Occident. Nu pentru că nu ar fi compatibili. Ion Iliescu și Vadim Tudor au supt la aceeași țâță totalitaristă. Prin urmare, tribunul vorbește în vânt când promite oamenilor dreptate, ordine și câte altele. El nu va conduce nici un minut în România.

Precum o țară întreagă, și eu sper că odată și odată va fi ordine în România. Dar nu cu țeapa, cum o reclamă destui români, și-l văd în postură de Țepeș pe Vadim. Nu spun că nu trebuie înăsprite legile, pentru a putea fi pedepsiți hoții, infractorii, violatorii, criminalii și devalizatorii de bănci. Dar toate acestea trebuie să se întâmple într-un cadru democratic, respectând și acele norme convenite de România prin tratatele și convențiile semnate până acum. Dacă cineva își închipuie că vine un tribun, care o fi el, și impune legea țepei, în mileniul trei, se înșeală amarnic. De aceea, gogomăniile cu sosirea pe cal alb a unui justițiar cu țeapa în loc de lance, mai pot fi crezute numai datorită deteriorării incredibile a modului cum se face azi dreptate în România. Iar lumea crede bazaconiile justițiarilor pentru că deruta e generală.

Populism și demagogie cu tonele dinspre partea stângă a eșichierului politic. Dreapta nu mai are obrazul să facă promisiuni și bine face. Nu i-ar mai crede nimeni. În schimb, populația îi crede pe cei pe care i-a schimbat în '96. Promisiunile și minciunile lor, precum și neputința performanțelor au fost uitate. Sărman popor uituc! Așa cum vor fi uitate în 2004 și promisiunile din '96.

În ceea ce-i privește pe candidații arădeni am asistat la o originală panoramă a deșertăciunilor. Localnici sau veniți din cele patru puncte cardinale, candidații au încercat să ne convingă cu mijloacele pe care le-au avut la îndemână. Unii cu banii, alții cu mintea, unii cu minciuna, alții cu argumentul. Există candidați care declară sus și tare că ei nu au nevoie de discursuri și dialoguri politice pentru că au procente. Așa se face că arădenii nu au asistat la o confruntare de idei, ci la jigniri și insulte de la distanță. Fiecare a spus ce a vrut, altfel zis, ce l-a tăiat capul și nu a avut în fața lui un contracandidat care să-l aducă cu picioarele pe pământ când o ia razna cu minciunile, cu promisiunile și cu demagogia. S-a umblat la megafoane, la megaspectacole, la alte microfoane și nimeni n-a putut zice: stai, neicușorule, că ai luat-o pe arătură! S-a mințit cu nerușinare, fără nici o reținere. Iar aceasta pentru că a lipsit dialogul.

Evident, mă gândesc la un dialog civilizat, la un schimb de idei, la o confruntare de idei. Dialogul civilizat nu poate fi purtat decât de către oamenii civilizați. Mai mult, dialogul presupune și o consistență a discursului politic bazată pe demonstrație și argumente. Nimic din toate acestea. Electoratul arădean a fost privat de o asemenea demonstrație, iar candidații așteaptă acum pomana voturilor. Pomană după pomană până la catastrofa finală.

S-au scris atâtea minciuni în presa scrisă, s-au debitat atâtea platitudini la radio și televiziune, unele apariții au frizat ridicolul și penibilul, dar candidații noștri marșează imperturbabili spre fotoliile parlamentare.

Campania electorală a fost dominată de populația săracă. La întrunirile publice au venit mai ales oamenii săraci care, în naivitatea lor, încă mai cred, ca în '90, '92 și '96, că politicienii chiar vor face ce spun. Este atât de mare disperarea unor (mulți) oameni, încât minciunile gogonate mai pot trece drept speranțe.

Cu cât e mai săracă populația, cu atât mai mult are succes demagogia. Iar România este foarte săracă. Cât e de consistentă demagogia de azi se va vedea în viața de mâine. Le promitem demagogilor de azi și dintotdeauna că le vom aminti atunci când va fi cazul toate demersurile populiste supra- încărcate cu demagogie penibilă. Și asta ca să nu își închipuie că pot să debiteze oriunde și orice, iar lumea-i proastă și înghite toate gogoșile politice. Sper ca presa arădeană să iasă din somnul de veci și să fie presă: nu cu insulte și minciuni, ci cu argumente și cu demonstrații. Pentru că nu e posibil, bunăoară, ca un individ sfertodoct, cu pretenții de om de cultură, să împroaște în dreapta și în stânga cu invective și mahalagisme. Când nu ai argumente, recurgi la limbajul de mahala. De fapt, limbajul de mahala e singurul la care are acces, personajul e gol pe dinăuntru și înșiră tot felul de aberații pe care le-a învățat acum câteva zeci de ani. Drept consecință, individului i se pregătește ceva, pentru că orice are o limită. Prea mulți au fost împroșcați cu noroi de acest tip de personaj pe cale de dispariție. Încetul cu încetul, societatea se va curăța de gunoaie, totul la timpul său. Aceste alegeri încă mai suportă astfel de indivizi, dar vor fi ultimele pentru ei. Aceștia vorbesc despre iubire, dar varsă tone de venin și ură.

Demagogia sfruntată, populismul și mahalagismele au definit campania electorală pentru alegerile din 2000.

Dacă populația acceptă astfel de personaje o face pe propria piele. Probabil că în 2004, sau poate mai devreme, cetățenii vor dori altceva de la candidații săi. Deocamdată are succes demagogia, populismul, mahalagismul. Deocamdată...

NOUTĂȚI IMPORTANTE PENTRU AUTOMOBILIȘTI (II)

Interviu cu dl. VINTILĂ PETRUGAN, directorul Registrului Auto Român, Filiala Arad

– Cum am promis, în cele ce urmează v-am ruga să vă referiți la cealaltă Ordonanță guvernamentală - nr. 82 - de larg interes pentru automobiliști, cea privitoare la noile standarde în ceea ce privește reparațiile și feluritele reglaje ale autovehiculelor.

– Aș vrea să încep cu o reglementare capitală, ca să-i zic așa, pe care o impune Ordonanța 82, și anume aceea că orice reparație de autovehicul sau orice reglare a acestora nu se poate face decât în ateliere specializate și atestate. Atestate însemnând că ele dispun de o autorizație tehnică de funcționare.

– Cine eliberează aceste autorizații?

– Doar Registrul Auto Român prin filialele sale și ea se eliberează în baza unui raport de evaluare a capabilității tehnice a atelierului în cauză, raport întocmit cu multă rigurozitate de către specialiștii noștri.

– Ce înseamnă sau cum se traduce această așa-numită capabilitate tehnică pe care trebuie s-o posede un atelier auto?

– Fără a intra în amănunte prea multe, aș ține doar să precizez că eliberarea autorizației cu pricina agentul economic care o solicită trebuie să îndeplinească anumite condiții printre care o dotare tehnică corespunzătoare, personal calificat pe măsura lucrărilor pe care le execută, iar conducătorul atelierului să fi fost agreat profesional pentru postul pe care-l ocupă.

– Domnule director, așa pentru ... istorie, câte ateliere auto autorizate avem la ora actuală în Arad și în județ?

– 14.

– Dintr-un total de ...

– ... 300, 300 și ceva. Într-adevăr, o situație alarmantă, dar sperăm că în anul viitor raportul va fi invers. Și pentru aceasta noi suntem hotărâți să nu iertăm nimic, la urma urmelor este în joc siguranța circulației, viețile unor oameni.

– Se aude că de-acum înainte și atelierele auto va trebui să dea garanție pentru lucrările efectuate. Precum în Occident...

– Aici sunt două probleme la fel de importante. Prima: atelierele auto nu vor mai putea folosi de aici încolo piese de schimb și materiale auto decât dacă acestea sunt omologate. Și, a doua: într-adevăr după efectuarea unui reglaj sau a unei reparații fie ea cât de mică, agentul economic care execută lucrarea este obligat să elibereze beneficiarului un certificat de calitate sau de garanție pentru o anumită durată de timp.

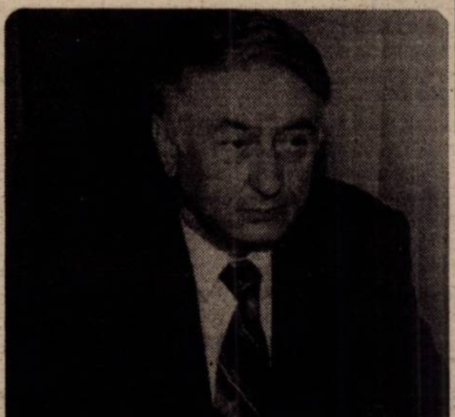

– Să sperăm că importanța acestor măsuri va fi înțeleasă, în primul rând, de către deținătorii de ateliere de reparații auto pe umerii cărora apasă o răspundere nu întotdeauna luată în serios ...

– Ce înseamnă o reparație, o lucrare de proastă calitate fiecare poate să-și dea seama. Iată, îmi vine acum în minte un accident petrecut în apropiere de Săvârșin, un accident în care o persoană și-a pierdut viața și alte două au fost accidentate grav. Cauza: o lucrare de mântuială efectuată de un atelier auto, respectiv sudarea cârligului de tracțiune al unei remorci în loc de înlocuirea lui, fapt care a făcut ca într-o curbă cârligul să cedeze exact pe unde fusese sudat, iar remorca scăpată de sub control a intrat pe contrasens lovind o Dacie, impact soldat cu moartea conducătorului autoturismului care circula regulamentar din sens opus și rănirea gravă a doi pasageri din mașină. Un exemplu grăitor de ceea ce înseamnă lipsă de răspundere și unde duce ea.

– S-a reținut, sperăm. Dar, spuneți-mi, dat fiind volumul aproape dublu de muncă ce v-a fost încredințat, cât personal în plus ați primit? Pentru că să faci raiduri prin magazine ori prin ateliere auto spre a vedea cum se respectă cele două ordonanțe e nevoie de oameni: și calificați și destul de mulți.

– Asta cam așa e, dar deocamdată am primit doar două posturi în plus, acțiunile de control urmând a fi întreprinse împreună cu alte organe ale Ministerului Transporturilor ca și cu Oficiul Județean pentru protecția cumpărătorului.

– Înainte de începerea acestui interviu spuneați că ar mai fi apărut și alte noutăți de interes pentru automobiliști ...

– Da, în esență este vorba despre unele modificări aduse regimului verificării tehnice a autovehiculelor. Să le amintim: efectuarea inspecției tehnice periodice (ITP) pentru autovehiculele destinate trasnportului public doar de către personalul RAR, ITP-ul pentru poluare la autovehiculele sub 3,5 tone - cu excepția motocicletelor și mopedelor - la cel mult 1 an, efectuarea ITP-ului pentru autovehiculele de epocă ca și la cele pentru curse doar de către RAR, existența unor zone nevopsite ale caroseriei nu va mai constitui motiv de respingere pentru verificarea tehnică, eliminarea verificării emisiilor poluante la tractoare ...

– ... Dar, bine, s-a cerut așa ceva până acum?

– Știți cum e la noi: când preluăm ceva din vest preluăm en-gros, ca să nu se spună așa și pe dincolo. Ca atare s-a preluat și prevederea amintită, prevedere la care s-a renunțat însă. În fine să mai precizez că ITP-ul pentru autovehiculele „Școală” va cuprinde și verificarea funcționalității pentru ambele comenzi - ambreiaj și frâne.

– Inspecția tehnică pentru schimbarea proprietarului mașinii pentru mașinile care circulă în țară sau a plăcuțelor de înmatriculare se făcea până acum doar de către RAR...

– ... Iar acum se poate face în oricare din stațiile auto acreditate de noi, în schimb verificarea tehnică (ITP) pentru autovehiculele aduse în țară și care se înmatriculează pentru prima dată în România se va efectua exclusiv de către RAR.

– Am notat, nu înainte însă de-a vă mulțumi pentru interesantele lucruri comunicate.

MIRCEA DORGOȘAN

SE VA PLĂTI COMPENSAȚIA PENTRU GRÂU

● Acte necesare

După o oarecare întârziere, au apărut normele metodologice de aplicare a ordonanței privind aprobarea compensației de 500 lei/kg pentru producătorii agricoli care predau grâu de panificație din recolta anului 2000, destinat consumului intern.

Documentele care trebuie depuse la Direcția Agricolă pentru a intra în posesia compensației bănești sunt următoarele:

- copie după titlul de proprietate, care dovedește calitatea de producător agricol
- adeverință eliberată de Primărie, prin care se face dovadă că producătorul a cultivat cu grâu o anumită suprafață de pe care a recoltat producția livrată
- copie de pe factură sau de pe borderoul de achiziție sau procesul-verbal de compensare de la firma care a cumpărat grâul
- copie după licența de fabricație a beneficiarilor de grâu (procesatorilor)
- după caz, copie după avizul de expediție, când producătorul agricol e deținător de tehnologie de morărit - panificație
- adeverință de la procesator sau de la depozitar din care să rezulte că grâul a fost folosit pentru consum intern.

Plata către persoanele juridice se face de Direcția Generală pentru agricultură, în conturile deschise NUMAI la Trezorerii. Pentru producătorii agricoli persoane fizice, plata se face prin casieria Direcției Agricole sau prin mandat poștal. Contravaloarea mandatului va fi suportată de beneficiarul compensației.

Cel mai probabil, din luna decembrie producătorii vor primi banii.

T. MATICA

Zboară gâștele - semn de toamnă lungă.

Foto: ȘT. MATYAȘ

ASOCIAȚIILE AGRICOLE- CU UN PICIOR ÎN GROAPĂ

Legea 18/1991 a retrocedat pământurile foștilor proprietari. Euforia acestora a fost curmată de lipsa mijloacelor de muncă. Pământ da, utilaje, ba. Ca atare, apariția Legii 36/1991, a fost un act normativ benefic, care a permis pe scheletul fostelor CAP, înființarea unor asociații agricole ale căror elemente de capital erau mijloacele fixe. De la înființare, timp de cinci ani, aceste forme asociative au fost scutite de plata impozitului pe profit, în ideea acumulării unui capital solid pentru desfășurarea unei activități optime.

● Cauzele regresului

Cum se găsesc astăzi asociațiile agricole care au luat naștere în baza Legii 36? Ne răspunde inginerul **Moise Butar**, de la Direcția Agricolă Arad: **„Din păcate, la această dată, starea lor este foarte grea. O singură societate a progresat și nu are probleme din punct de vedere financiar".** Celelalte societăți se zbat în probleme de diferite tipuri. Și anume: sunt situații când funcționează doar scriptic. Nu-și mai pot desfășura activitatea pentru că au intrat în faliment. Altele au încheiat contracte în participațiune cu diferiți arendași. **Ing. Butar** spune că astfel de situații se regăsesc, paradoxal, în zonele Șiria, Pecica, zone deosebit de favorabile pentru agricultură.

Din 86 de asociații agricole înființate în județ la Legea 36, la ora actuală își mai desfășoară activitatea doar 15, **„cu foarte multe greutăți"** la Sântana, Pecica, Șagu, Nădlac. Regresul acestor societăți a fost evident. Inginerul Moise Butar este de părere că nu au existat pârghiile bunei funcționări. Și anume: asociațiile nu aveau caracter comercial. **„Or, în această perioadă de zece ani, cele mai mari profituri le-au făcut comercianții."**

După introducerea impozitului, cheltuielile făcute cu plata drepturilor pentru folosirea pământului, care e proprietate individuală, au fost impozitate ca dividende - un alt șoc care a bulversat bunul mers al acestor instituții. Ar mai fi de amintit • lipsa unui sistem de creditare cu dobânzi mici; • sistemul de facilități pentru agricultură nu a ținut cont de productivitate; • managementul a lăsat de dorit. **„N-a existat o bună armonizare între Consiliul de administrație și conducerea executivă"** • a lipsit sistemul de creditare pentru investiții. Aceste societăți au folosit în principal ca mijloc de capitalizare cu mijloace fixe sistemul liesing. **„Acest sistem este înrobitor în condițiile noastre."** Acestea sunt, în mare, cauzele majore care au dus de râpă societățile agricole.

● Arendașii - mai avantajați

Ca o contrapondere, au apărut societățile comerciale care au în obiectul de activitate arendarea și exploatarea terenurilor agricole. Așa zișii arendași, 32 la număr în județul nostru. Mai mult, și-au încropit propria „afacere" și arendași persoane fizice. Pe raza județului 1200 de arendași persoane fizice lucrează în forme restrânse de activitate câte 10-20 hectare de pământ.

Ing. **Moise Butar** este de părere că astăzi **„nimeni nu o duce bine în agricultură"**. Totuși, acești arendași supraviețuiesc și au producții mai bune pentru că gospodăresc avutul mai atent. Inclusiv actul juridic de arendă este unul în măsură să stipuleze în mod foarte clar obligațiile părților.

● Lipsește baza materială

Indiferent de forma de organizare, la ora actuală **„nici un agent agricol din județ nu are baza materială cu care să obțină productivitate ca în U.E."**

În agricultura românească nu se produce nici jumătate din posibilitățile naturale ale producției - apreciază ing. Butar. Care mai spune că Europa Centrală și de Vest are un regim natural pluviometric mai mare decât în România. Așa că, înainte de '89, programul pentru sistemele de irigații n-a fost gândit întâmplător. Doar că... și ce-a fost s-a distrus. În atare condiții, de unde producții record?

● Fiscalitate usturătoare

Aprovizionarea cu materiale pentru agricultură nu ridică probleme nici societăților înființate în baza Legii 36, nici arendașilor. Pe piață operează foarte mulți agenți economici care vând produse pentru agricultură la standarde europene. Ofertă mare, putere de cumpărare mică. În agricultură, banii se imobilizează într-un ciclu agricol care durează între șase-nouă luni. Și-atunci, fiscalitatea exacerbată și lipsa banilor țin pe loc pașii pe care arendașul ar trebui să-i facă.

● Soluții

Inginerul Butar este de părere că agricultura românească organizată pe diverse forme de activitate are perspective doar în următoarele condiții: fiscalitate redusă, sistem de creditare pentru toți cei care lucrează pe exploatații fiabile, subvenții pentru acest sector. Rentabilizarea asociațiilor privește două aspecte: asigurarea unei baze materiale și capacitatea intelectuală de a aplica tehnologii moderne.

În acest moment, România nu poate să facă față concurenței venite din partea ungurilor, „datorită condițiilor de agricultură pe care le oferă statul, mult mai slabe decât cele ale vecinilor noștri."

Iată concluzia inginerului Butar pentru formele asociative din agricultură și pentru agricultură în general: „dacă vom reuși să obținem productivități la nivelul condițiilor naturale de agricultură care există în România, agricultura va fi o activitate rentabilă."

T. MATICA

În legumicultură:

CULTURA EXTRATIMPURIE ȘI TIMPURIE A GULIOARELOR

Dr. ing.
PETRU VĂRĂDIE

Gulioarele fac parte din categoria legumelor cu perioadă scurtă de vegetație și pretenții moderate față de căldură și lumină. Din acest motiv, au o foarte bună pretabilitate la practicarea culturilor anticipate, asociate sau succesive.

Din punct de vedere terapeutic, gulioarele au alături de gulii o valoare deosebită, prin conținutul lor ridicat în calciu (mai mult de jumătate din conținutul total al sărurilor minerale), fiind un aliment excelent pentru copii și pentru persoanele care necesită tratamentul osteoporozei și nevralgiilor dentare. De asemenea, sucul de gulii are efect rapid în combaterea hemoroizilor și a hiperacidității.

CARACTERE BOTANICE

Sunt legume din grupa verzei, având ca organe comestibile tulpina tuberizată (îngroșată) și frunzele.

Au un sistem radicular superficial, iar aparatul foliar este dispus pe tulpină, în spirală.

CERINȚELE SPECIEI FAȚĂ DE FACTORII DE VEGETAȚIE

CĂLDURĂ. În general are pretenții moderate, intervalul optim fiind foarte larg (8-20°C). În funcție de soiul sau hibridul cultivat, pot apărea probleme în ceea ce privește emiterea tulpinilor florale (nedorite în cazul culturilor de consum), dacă temperatura se menține mai multe zile sub 5°C.

Temperaturile mai ridicate de 30-35°C au ca efect dezvoltarea luxuriantă a aparatului foliar, în detrimentul tulpinilor tuberizate.

LUMINA. Plantele au cerințe mai reduse față de lumină, fiind tolerante la perioadele noroase din lunile decembrie - februarie precum și la ușoarele umbriri care apar în cazul practicării culturilor asociate.

APĂ. Având un sistem radicular slab dezvoltat nu suportă seceta prelungită și nici excesul de apă. În primul caz apare fenomenul de lignificare a tulpinii tuberizate, iar în cel de-al doilea se poate produce crăparea.

HRANĂ. Este important de reținut faptul că gulioarele sunt mari consumatoare de potasiu. Consumul specific în cazul acestui element nutritiv fiind de două ori mai mare decât al verzei.

Raportul optim între principalele elemente nutritive N:P:K este 1,5:1:1,8.

SOIURI ȘI HIBRIZI

Și în cazul gulioarelor, există o mare diversitate de soiuri și hibrizi, atât din grupa celor albe, cât și a celor violete. În general, varietățile albe sunt mai timpurii, având o perioadă de vegetație mai scurtă.

Pretabilitatea pentru culturi anticipate este dată în mare măsură și de însușirea de-a se comporta bine în perioadele cu lumină mai puțină.

Printre hibrizi cu bună pretabilitate la culturile din perioada decembrie - ianuarie se numără și hibridul olandez Korist F1, omologat și în țara noastră. Alte varietăți cu pretabilitate la culturi timpurii sunt: Kolibri F1, Kolpak F1, Komet F1, Terro, Dvorsky, Kupa etc.

ELEMENTE DE TEHNOLOGIE

Semănatul. În cazul gulioarelor, data semănatului este stabilită în funcție de perioada în care ne propunem să obținem producția și spațiile în care se realizează aceasta. Practic, se poate semăna din noiembrie până în martie.

Semănatul se face în lădițe, folosind cca 10 g sămânță/mp. După semănat se udă și se asigură o temperatură de 20-25°C, până la răsărire. După răsărire se reduce temperatura în limite de 8-18°C pe timp de zi și 8-10°C noaptea. La reglarea temperaturii, ziua se are în vedere corelarea acesteia cu intensitatea luminii.

Repicatul. Plantele sunt bune de repicat după cca 10 zile de la răsărire, când apar primele frunze adevărate. Se pot repica în ghivece de 5x5 cm sau în paleți alveolari.

Plantatul. Sunt bune de plantat la 50-55 de zile de la răsărire. Schema de plantare poate fi în benzi de câte 6 rânduri, cu distanțe de 20x20 cm; 25x25 cm sau 25x20 cm, în funcție de vigoarea soiului sau a hibridului și perioada de cultură.

LUCRĂRI DE ÎNGRIJIRE

Printre cele mai importante măsuri ce trebuie avute în vedere sunt cele care se referă la dirijarea factorilor de vegetație. Astfel, deși menționam că pretențiile gulioarelor față de lumină sunt mai reduse, asigurarea luminii între anumite limite optime are ca efect obținerea unor producții mai timpurii. Prin urmare, se impune menținerea curată a sticlei serelor și practicarea unor scheme de cultură care să elimine umbririle, mai ales în cazul culturilor extratimpurii.

În ceea ce privește temperatura, aceasta se va regla în corelație cu intensitatea luminii. Din acest motiv, în lunile cu nebulozitate ridicată (decembrie, ianuare, februarie) temperatura pe timp de zi se va menține în limite de 10-12°C, iar noaptea 6-8°C. Pentru luna martie temperatura va fi dirijată pe timp de zi între 15 și 18°C, iar noaptea sunt suficiente 10-14°C.

Irigarea culturii se face des și cu cantități moderate. Ca și la celelalte vărzoase se poate practica irigarea prin aspersie.

Aerisirea se face zilnic, pentru a reduce riscul instalării unor boli și pentru a asigura un conținut normal al aerului.

Consumurile de substanțe minerale sunt mari începând cu momentul în care tulpina tuberizată are un diametru de 1,5 - 2 cm.

ÎNCA UN MONOPOL DE STAT A FOST SPART

GAZ VEST - PRIMA FIRMĂ PARTICULARĂ DE DISTRIBUȚIE A GAZELOR NATURALE

„Vestul României și în special Aradul, reprezintă zone în care s-au derulat proiecte de succes pentru atragerea capitalului american în România. Prin această asociere se face un pas înainte în acest sens", a precizat James Rosapepe, ambasadorul S.U.A. în România, prezent la parafarea actului de naștere al firmei româno-americane GAZ VEST. Prima societate particulară de distribuție a gazelor naturale după spargerea monopolului de stat în acest domeniu, GAZ VEST S.A. ARAD a luat ființă prin asocierea firmei arădene COMERA cu ENVIRONMENTAL INVESTMENT PARTNERS, un fond de investiții în mediu pentru Europa Centrală, ai cărui acționari sunt firme din Franța, Belgia, Guvernul Elveției și Banca Europeană pentru Reconstrucție și Dezvoltare și cu EVANSTON CAPITAL ADVISORS, din Statele Unite ale Americii. Capitalul social al societății mixte este de 6.800.000 de EURO, la care americanii au contribuit cu peste trei milioane de dolari. Numai în cursul anului 2000, au fost finanțate și executate de către GAZ VEST peste 230 km de rețele de distribuție de gaze naturale, în 13 localități din județele Timiș, Arad și Bihor. Proiectele de viitor ale firmei vizează printre altele majorarea capitalului social la 10 milioane U.S.D. în anul 2001, finanțarea și execuția a peste 600 km rețele de distribuție gaze naturale în cele trei județe amintite precum și în Hunedoara și Caraș Severin. Gaz Vest vizează extinderea numărului de consumatori la 100.000. „Ceea ce am realizat, am realizat pentru că suntem un colectiv unit, în adevăratul sens al cuvântului. Dorim ca GAZ VEST să fie mereu aproape de dumneavoastră și de administrațiile publice locale", a spus ing. Liviu Ilievici, președintele Consiliului de Administrație. Prezent la semnarea contractului de asociere, Dorel Popa, primarul Aradului a completat: „Îmi doresc să putem împinge Aradul înainte împreună, prin cât mai multe investiții de acest fel. În acest sens nădăjduiesc în colaborarea tuturor celor de față indiferent de crezul politic". Și au fost la Casa de Oaspeți de pe strada Horia, reprezentanți ai tuturor instituțiilor locale precum și a partidelor politice.

FLORIN TRUȚ

Foto: V. MUSCA

Se semnează actul de naștere al primei firme cu capital privat de distribuție a gazelor naturale.

PRIVATIZAREA UTA - OPRITĂ

Până la expirarea termenului limită - 20 noiembrie - FPS Arad nu a primit nici o ofertă pentru cumpărarea acțiunilor de la UTA (99,25%), cu toate că prețul de pornire pe acțiune a fost mai mic cu 50% decât la prima încercare.

Directorul FPS Arad, Doru Sever Puia, ne-a spus că deocamdată procesul de privatizare a societății UTA e oprit, din cauza reorganizării FPS-ului. Pe viitor, licitații sau negocieri nu se vor mai organiza la direcțiile teritoriale, ci la sucursale.

G. K.

DECÂT ȘPAGĂ, MAI BINE TAXĂ DE URGENȚĂ

Adunarea trimestrială a secțiunii Comerț-Import-Export din Camera de Comerț, Industrie și Agricultură Arad, care s-a ținut ieri la CCIA, a avut ca subiect de discuție afișajul publicitar în Arad. La eveniment, ce a reunit circa 30 de agenți economici, a participat și viceprimarul Emanoil Voicu. Acesta a spus: „La ora actuală, în municipiu ne lovim de o violență a publicității, de aceea se impun niște reguli. Primăria va propune un regulament în acest domeniu care să intre în vigoare din ianuarie 2001. Și, pentru că e o avalanșă de panouri, îndeosebi pe Bulevardul Revoluției, care strică aspectul istoric al orașului, vom coopta o echipă de arhitecți care să ne ajute. Trebuie să îmbinăm vechea arhitectură cu aspectul modern al panourilor publicitare."

Sunt așteptate, totodată, propunerile agenților economici arădeni pentru a fi analizate și incluse în noul regulament.

Reprezentantul Primăriei a recunoscut că există panouri ilegal amplasate, care însă vor dispărea curând. În acest sens, până vineri, 24 noiembrie, toate panourile trebuie să aibă înscris numele proprietarului, în colțul din dreapta sus. „Dacă nu se va face acest lucru, de vineri respectivele panouri nu vor mai fi", a completat viceprimarul Voicu.

Cei prezenți s-au plâns de existența afișajelor-pirat, de birocrația din Primărie, de faptul că durează mult obținerea diverselor avize și astfel se încurajează șpaga, pentru primirea mai devreme a acestora. Ei au propus introducerea unei taxe de urgență, eliminându-se astfel șpaga pe care agenții economici o dau funcționarilor din Primărie. O variantă bună am spune noi, ținând cont de faptul că acești bani ar intra în bugetul local. S-a vorbit și de relațiile, deloc bune, ale Primăriei cu diverși proprietari de spații de publicitate (de exemplu stâlpi aparținând Conel, CTP etc).

GERLINDE KNAP

Dobânzile bancare în vigoare la 21.11.2000

Denumirea băncii	Suma minimă (lei)		Dobânda (% pe an)														
			Persoane fizice							Persoane juridice							
	Persoane fizice	Persoane juridice	la vedere	Pe termen de (luni)						la vedere	Pe termen de (luni)					
				1	2	3	6	9	12		1	2	3	6	9	12
BCR	*	25.000.000	10	35	-	36	37	38	39	10	35	-	36	37	38	39
BRD	500.000	5.000.000	9	33	34	35	37	39	43	9	30	30,5	31	31,5	32	32,5
B. Transilvania	300.000	25.000.000	9	36	-	37	37	38	38	9	34	-	35	36	37	36
BancPost	500.000	500.000	9	34	-	35	36	36	37	9	32	-	33	33	34	35
B. Agricolă	100.000	2.000.000	9	31	-	32	33	34	34	9	31	-	32	33	34	34
B. P. Aurora	1.000.000	10.000.000	10	36	-	44	46	42	45	10	35	-	38	40	39	42
B. P. Phoenix	500.000	500.000	10	38	-	39	40	-	41	10	38	-	39	40	-	41

BNR anunță că termenul limită de preschimbare a bancnotei cu valoarea nominală de 10.000 lei, emisiunea 1994, este 15 decembrie 2000

Termenul limită de preschimbare a bancnotei cu valoarea nominală de 10.000 lei, emisiunea 1994, este 15 decembrie 2000, se arată într- un comunicat al Băncii Naționale a României (BNR), remis, luni, agenției MEDIAFAX.

BNR solicită agenților economici, pentru perioada rămasă, să contribuie la desfășurarea în bune condiții a acestei acțiuni, prin colectarea bancnotelor de 10.000 lei, emisiunea 1994, de la populație și predarea lor la unitățile bancare unde au deschis contul curent, fără a le repune în circulație prin plăți sau darea restului.

Puterea circulatorie a acestei bancnote va înceta după această dată. Totodată, unitățile bancare nu vor mai primi această bancnotă de la populație și nu o vor mai preschimba.

Dacă ratingul corespunde

WEST BANK VA PARTICIPA LA DERULAREA UNOR PROGRAME AMERICANE

Președintele și vicepreședintele băncii arădene West Bank, Cornel Pirtea, respectiv Ioan Anca, au fost prezenți la sfârșitul săptămânii trecute la București, unde, alături de reprezentanți ai altor cinci bănci din țară, s-au întâlnit cu reprezentanți ai Guvernului SUA. Mai precis, cu membri ai Departamentului Agriculturii din Statele Unite (USAD), în vederea demarării procesului de acreditare a băncilor românești ce vor derula importurile de produse și tehnologie din SUA, în cadrul programelor GSM 102 și GSM 103. Primul se referă la importuri de materii prime din domeniul agriculturii, cu plata la trei ani, iar celălalt la importuri de tehnologie pentru utilaje agricole și industria alimentară, cu plata între 7-10 ani.

„Selecția a început, practic, mai demult, în mai 2000. Acum va urma partea finală a selecției. În ceea ce ne privește pe noi, West Bank, în maxim o lună de zile, reprezentanți ai agenției Thomson Financial Bank Watch vor veni la Arad pentru a stabili ratingul băncii noastre, în vederea obținerii acreditării pentru derularea acestor programe", spune Cornel Pirtea.

După obținerea ratingului, urmează aprobarea din partea Guvernului SUA, iar din primul trimestru al anului viitor cele două programe, în cadrul cărora se vor derula 100 de milioane de dolari, vor fi operaționale. Băncile care vor fi acreditate vor garanta pentru importatorii români, în sensul că aceștia vor face plățile la termenele respective. „Avem deja semnale că există potențiali beneficiari ai acestor programe printre clienții noștri, nu numai din Arad, ci din întreaga țară. Pot fi incluși în aceste programe clienții băncii care au relații de afaceri cu parteneri americani și care trebuie să dovedească faptul că au capacitatea de a face plata respectivelor importuri", completează Pirtea.

GERLINDE KNAP

CONCURENȚĂ NU AVEM
dialog Distribuitor Autorizat
Philips diga
29.900 lei* *fără TVA
pentru abonamentul Dialog Inedit - 4$*
O lună de abonament gratuit
(a șaptea lună)
pentru toate tipurile de abonament cu minute incluse.
Prin PROCAR Timișoara
Tragerea la sorți va avea loc în data de 24 decembrie 2000.
Conectează-te la Dialog și poți câștiga o Skoda Felicia doar prin
Goldstern GSM
ARAD: Piața Spitalului, Bl. 1C; Tel.: 057-252001
Always keep in touch
Goldstern GSM

AI GRIJĂ CÂND TE ALINȚI!

Când ești în pană de cuvinte, lasă copilul dinăuntrul tău să vorbească. Pe tonul de copilă răsfățată îi poți spune iubitului lucruri greu de pronunțat în mod normal. Fie că-ți exprimi dragostea, fie că-i dezvălui lucruri mai puțin plăcute, fie că vrei să obții ceva de la el, tonul alintat face minuni numai când știi să-l adopți. Așadar:

● **poți folosi tonul alintat când:**
- i-ai zgâriat mașina nou-nouță
- vrei să pleci undeva anume în vacanță
- simți nevoia de o îmbrățișare
- n-ai chef de făcut ordine
- vrei să-l determini să facă ceva ce lui nu-i place

● **nu folosi tonul alintat când:**
- spui DA în ziua nunții
- la prima întâlnire cu mama lui
- vă întâlniți cu ex-ul tău
- faceți dragoste
- te prinde că-l înșeli

DECENȚA LA PAT UCIDE DRAGOSTEA

Singura modalitate prin care o femeie înșelată poate să-și recucerească partenerul e o scenă de dragoste, nicidecum una de reproșuri.

Întotdeauna când sunt părăsite, femeile dau vina pe bărbați. Ele nu știu să păstreze un bărbat pentru că au prejudecăți, nu știu ce înseamnă dragostea și nu știu să se facă dorite. Mulți bărbați vor să-și satisfacă fanteziile sexuale cu soția sau cu prietena lor. Ea refuză, motivând că „e cumsecade". Ba chiar acuză: „Ce, vrei să faci o târfă din mine?" Bărbatul se simte vinovat, dar asta nu-l împiedică să continue cu fanteziile. Decența la pat poate ucide dragostea. Asta o știe orice amantă și ar trebui să o știe orice soție. Sexul este minunat atunci când îl faci cu plăcere, atunci când știi că bărbatul de lângă tine tremură de emoție și de plăcere. Atunci devii unică pentru el, iar el devine dependent de tine, ca de un drog. Plăcerea adevărată se oferă fără prejudecăți. Fă din dragoste o artă.

Infidelitatea partenerului denotă o criză a relației. Încearcă să nu-ți mai verși acasă tot necazul de la serviciu. Nu-ți asalta partenerul cu reproșuri de îndată ce dai cu ochii de el. Și, foarte important, nu aduce în discuție trecutul.

Încearcă să aveți program diferit în fiecare zi. Dacă astăzi alegeți teatrul, mâine plimbați-vă și poimâine optați pentru o cină romantică, fie ea și acasă. Așa se mai uită grijile.

Și nu [illegible] ascultă-ți partenerul. Află ce se petrece în sufletul lui și încearcă să-l înțelegi. Să știi că dintr-o relație reușită nu pleacă nimeni!

RIMEL SAU MASCARA?

Când ne vopsim cu tuș spunem că ne dăm cu rimel. De fapt, în mod normal, folosim tușul pentru gene care se mai numește mascara. De unde atunci rimel? Probabil, puține dintre noi știu că Rimmel este numele unui vechi și renumit producător de cosmetice, din secolul al XVII-lea. Produsele sale de machiaj, în special cele pentru ochi, au devenit de-a lungul timpului foarte populare așa încât, până în ziua de azi, în România (și în alte țări) femeile folosesc termenul „rimel" când se referă la tușul pentru gene.

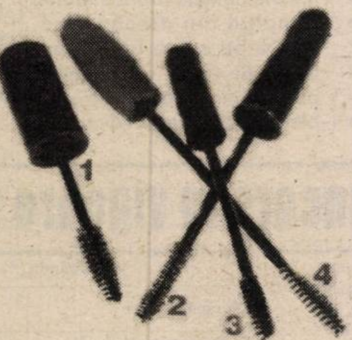

Ce fel de perii folosim pentru gene?

Pentru a avea o privire de star, nu e suficient un tuș de gene foarte bun. Contează foarte mult și modul în care îl aplici pe gene:

■ în primul rând, este bine să știi că vopsirea genelor cu tuș se face într-un ritm lent, de la rădăcină către vârfuri, pe ambele părți;

■ dacă ai ochii foarte mari, nu trebuie să-ți vopsești genele prea tare; la fel dacă sunt foarte mici și ai genele lungi; creezi disproporții;

■ nu-ți încărca prea mult genele, căci se lipesc. Dacă, totuși ai făcut-o, răsfiră-le cu o perie (spălată și uscată) de la un tuș vechi;

■ când îți vopsești genele de deasupra, ține ochii întredeschiși, iar pentru cele de jos, deschiși;

■ există mai multe tipuri de perii. E bine să le alegi în funcție de machiajul dorit și de felul genelor tale:

1. peria în formă de brăduț face genele dese
2. peria cilindrică împiedică gruparea genelor
3. peria mică, cu perii scurți, machiază discret
4. peria în formă de fus lungește genele

PICIOARE À LA TINA TURNER

Pentru a avea picioare frumoase - chiar să concurezi cu cele ale faimoasei Tina Turner - încearcă să nu te abați de la următoarele reguli:

◆ evită să stai în picioare mai mult de patru ore

◆ dacă munca te obligă să stai mult în picioare, dezmorțește-ți și relaxează-ți gambele cât mai mult, prin diferite mișcări (ridică-te pe vârfuri și coboară lent pe talpă)

◆ nu folosi pantaloni strâmți sau încălțăminte prea strânsă, deoarece împiedică circulația sanguină.

◆ optează pentru încălțăminte cu tocuri de patru centimetri și evită tocurile înalte când stai mult în picioare

◆ menține-ți greutatea normală

◆ zilnic fă o plimbare pe jos, de cel puțin jumătate de oră

◆ practică un sport - înot, ciclism, gimnastică, pentru tonficarea mușchilor și pentru favorizarea circulației sanguine

◆ stai cu picioarele sprijinite pe perete aproximativ 20 de minute

◆ evită binecunoscuta poziție „picior peste picior", pentru că favorizează apariția varicelor

CUM BEI CAFEAUA?

● Citești în timp ce bei?

Dacă da, ești o perfecționistă. Îți drămuiești timpul cu zgârcenie; nu vrei să te cheltuiești pe fleacuri; ești ambițioasă și ai atenție distributivă. Ești născută să fii șef.

● Lași lingurița în ceașcă?

Asta înseamnă că nu obișnuiești să te încurci în amănunte fără importanță; îți place conversația și alegi întotdeauna subiecte interesante, unde te descurci cu abilitate. Nu de puține ori îți pui interlocutorii în situații jenante.

● Într-o mână ții ceașca, în cealaltă farfurioara?

Ești neîncrezătoare în cei din jurul tău și-ți place să supraveghezi orice activitate, fie ea cât de neînsemnată. Iată motivul pentru care te simți cam des stresată. Ar fi cazul să acorzi mai puțină importanță detaliilor și să ai mai multă încredere în tine.

● Apuci ceașca cu ambele mâini?

Dai impresia de multă siguranță, dar în realitate ești nesigură și ai nevoie de atenția și de ajutorul celor apropiați. Dacă ești neglijată, ai tendința de a te izola de restul lumii.

● Ții ceașca într-o singură mână și faci gesturi largi cu ea?

Manifești un interes ieșit din comun pentru tot ce te înconjoară și-ți place să fii în permanență în centrul atenției, să controlezi situația în orice moment. Nu-i rău, cu o condiție: nu fii arogantă!

RECUNOAȘTE-L DACĂ E ÎNSURAT

Poate ai făcut recent cunoștință cu cel mai încântător bărbat și crezi că, în sfârșit, a sosit mult așteptatul Făt-Frumos. Înainte de a-ți face tot felul de planuri cu EL, gândește-te că ar putea să-ți ascundă că e căsătorit. Iată câteva indicii care pot să-ți confirme bănuielile:

▼ nu-ți lasă numărul de telefon de acasă

▼ nu-ți prezintă prietenii sau rudele

▼ evită să te vadă la sfârșitul săptămânii

▼ rareori stă cu tine mai mult de trei ore

▼ nu-ți povestește prea multe detalii despre viața lui

▼ nu te invită niciodată la el acasă și nu te lasă să-l vizitezi la serviciu

▼ se enervează când vrei să-i faci un cadou

▼ evită discuțiile despre căsătorie și familie

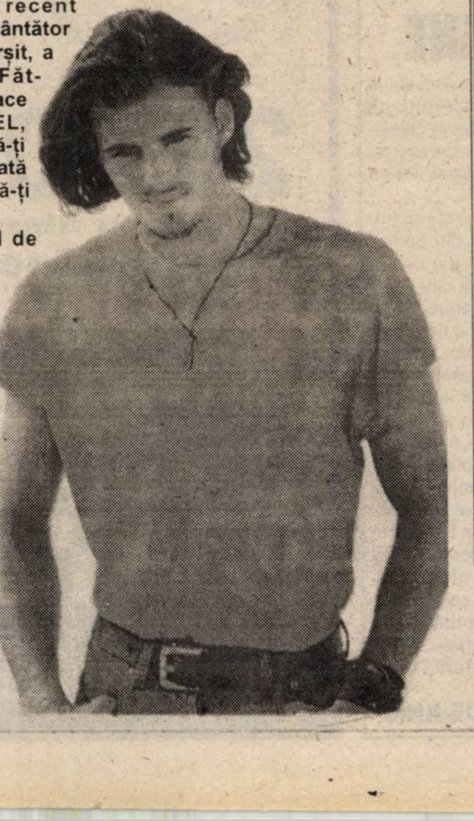

Un sfat pe săptămână

LOȚIUNEA ANTIACNEICĂ

Acest tip de loțiune se găsește în comerț, dar, de obicei, costă o avere. Dacă ai probleme și vrei să scapi cu fața curată - la propriu și la figurat - ia-o băbește: ieftin, ușor, comod și sigur.

● amestecă 100 ml extract de mușețel (din flori și tulpină) cu 100 g cătină coaptă, pasată, adaugă 100 g miere de albine. Amestecă totul, aplică pe fața proaspăt spălată și lasă 20 de minute;

● postește o zi pe săptămână și mănâncă în celelalte șase multe fructe, legume (mai ales gulii) și produse lactate;

● prepară-ți un amestec din 150 g ceapă mărunțită și 100 g de miere de albine lăsate la macerat într-un litru de vin alb, timp de 15 zile. Se iau 3-7 linguri, în 24 de ore.

● dacă respecți totul, timp de două-trei luni, gata cu „coșurile". Vei avea un ten fraged și catifelat.

Pagină coordonată de
TEODORA MATICA

Tenis de masă

DANA DODEAN A CÂȘTIGAT OPEN-UL CROAȚIEI

La sfârșitul săptămânii trecute patru sportivi arădeni au reprezentat clubul CSM Conar la Open-ul Croației, competiție de un înalt nivel în tenisul de masă, cu o reprezentare internațională masivă. A fost a opta ediție a Open-ului „Ivan Surbek", iar elementul inedit l-a reprezentat faptul că sportivii arădeni au participat din partea clubului și nu din partea loturilor naționale ale României. Și nu au făcut-o deloc rău, mezina delegației Dana Dodean reușind o performanță de excepție, ieșind învingătoare la categoria cadete.

CSM Conar Arad a fost reprezentat de patru sportivi astfel: Dana Dodean - cadete, Adrian Dodean - juniori și seniori, Lucia Bălaș - senioare și Vali Dobai - seniori. Ținând cont de faptul că au participat sportivi din Austria, Bosnia-Herțegovina, Slovacia, Slovenia, Croația, Germania, Georgia și România, s-au format grupe de câte patru jucători, primii doi intrând pe tabloul final.

La cadete, Dana Dodean a făcut furori, învingând în toate cele șapte jocuri pe care le-a disputat, nepierzând nici un set. Adrian Dodean și-a câștigat grupa la juniori, fiind eliminat în sferturi. La seniori, Adrian a ajuns până în turul trei, având evoluții excelente, dar cedând în fața unui croat. Tot în fața unui sportiv al țării gazdă, însă japonez de origine, a cedat și Vali Dobai, în turul II. Lucia Bălaș a evoluat excelent în prima zi de concurs, a pătruns în sferturi, însă duminică a ratat semifinala. Rezultate excelente ținând cont de lipsa de experiență internațională a sportivilor arădeni. Tocmai în acest sens, Adrian Dodean va participa în perioada 25-26 noiembrie la un concurs în Ungaria, iar în decembrie, în Germania.

Perioadă de excepție pentru tenisul de masă arădean, Dana Dodean confirmând locul II de la Open-ul Slovaciei, echipa de băieți urmând să joace în Germania în turul III al Cupei „Nancy Evans". Ca o știre de ultimă oră, o altă sportivă a clubului CSM Conar, Otilia Bădescu, a pierdut finala de dublu a Internaționalelor de tenis ale Poloniei, împreună cu Mihaela Șteff.

DACIAN TODUȚA

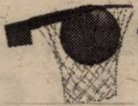

Baschet feminin

ASTĂ-SEARĂ, GERMANIA - ROMÂNIA, ÎN PRELIMINARIILE C.E.

Pentru naționala feminină de baschet senioare, astăzi începe o săptămână „de foc", la finele căreia reprezentativa României, pregătită de George Mandache, poate și trebuie să se califice la turneul final al Campionatului European de anul viitor. La jumătatea campaniei de calificare, România ocupă locul II al grupei, după Lituania, devansând reprezentativele Germaniei și Danemarcei. Primele două clasate obțin biletele pentru C.E. din Franța. **În această seară, de la ora 20,00 (ora României)**, la Freiburg, Germania întâlnește România, într-o partidă ce poate fi decisivă în privința calificării. După ce în noiembrie anul trecut la Arad, România învingea Germania cu 74-67, acum, gazdele au doar șansa victoriei. Un eventual și mult dorit succes al naționalei noastre în partida de astăzi ar rezolva în mare măsură problema echipei calificate, cu mențiunea că ar trebui doar să mai învingem, sâmbătă, Danemarca, la Arad.

Au făcut deplasarea în Germania următoarele jucătoare: Andra Mandache, Carmen Nasto, Bianca Drăguș, Daniela Sandu, Simona Nicolae, Florina Pășcălău, Anca Nițulescu, Laura Nițulescu, Daniela Colceag-Moroșanu, Diana Ciupe și Monica Broșovsky. Tehnicianul echipei campioane și al naționalei, George Mandache a renunțat la Cristina Matei și Larisa Serghei pentru deplasarea în Germania, dar nu este exclus ca cele două să intre în „schemă" pentru următoarele jocuri de la Arad: sâmbătă, cu Danemarca și miercuri, cu Lituania.

D. SCRIDON

Bilete la meciul de baschet România-Danemarca

Începând de astăzi, la Sala Sporturilor „Victoria" se pun în vânzare biletele pentru meciul de baschet feminin România-Danemarca, ce va avea loc sâmbătă, 25 noiembrie, ora 18, din cadrul preliminariilor Campionatului European. Costul biletelor este de 20.000 lei și 10.000 lei pentru elevi și studenți.

Haos la West Petrom!?

DINU PUF NU ȘTIE PROGRAMUL ECHIPEI SALE

Surprinzător, chiar dacă ziarul „Adevărul" s-a numărat printre primele care a sărit în apărarea echipei masculine de baschet, West Petrom Arad în „războiul" cu Federația, conducătorii acestei echipe ne tratează uneori cu dispreț. Cum altfel am putea interpreta gestul președintelui secției de baschet, dl. Dinu Puf, care a uitat să ne anunțe și pe noi de „amicalul" cu Elba Timișoara, care s-a disputat sâmbătă la „Polivalentă". Și culmea, vineri am purtat o discuție telefonică cu domnia sa chiar și pe această temă.

Acum întrebarea care se pune este: **ori nu știe dl. Puf programul echipei sale, ori la mijloc e vorba de o simplă și nevinovată scăpare?** Dacă e vorba de prima variantă, e grav și avem de-a face cu ceva haos la West Petrom. Dacă a fost doar o greșeală neintenționată, mai treacă - meargă - a fost un banal joc de pregătire - dar să nu se mai repete... că schimbăm și noi placa. Punct!

D. SCRIDON

TRIATLONUL DE FORȚĂ

La sfârșitul săptămânii, la Oradea a avut loc concursul de Power-Lifting pe zona Transilvaniei, informează Ioan Cristea, președintele Comisiei județene de culturism. Aradul a fost reprezentat de sportivi de la Clubul „Astra" Arad, antrenor Mihai Dehelean. Arădenii nu au obținut nici un premiu.

D. S.

INADMISIBIL... ÎN ITALIA

Ministrul italian al Culturii și Sporturilor, Giovannna Melandri, a calificat drept "inadmisibilă" agresiunea comisă, duminică, împotriva fotbalistului echipei Modena, Francesco Bertolotti, în timpul meciului dintre echipele Modena și Como (scor 0-1), din cadrul campionatului Italiei, Serie C1, informează AFP.

Bertolotti, în vîrstă de 33 de ani, a fost lovit cu pumnul de căpitanul formației Como, Massimiliano Ferrigno, în timpul partidei dintre cele două formații.

După ce a fost agresat, Bertolotti s-a prăbușit pe teren, lovindu-se cu capul de sol și pierzîndu-și cunoștința, în urma unui stop cardiac. Jucătorul se află de duminică în comă.

Ministrul italian a precizat, într-un comunicat, că un astfel de gest este inadmisibil, iar sancțiunile ce urmează să fie dictate împotriva căpitanului formației Como trebuie să fie "ferme și riguroase".

"Este un act foarte grav, care este, în prezent, cercetat de parchetul din Como. Forurile sportive competente trebuie, de asemenea, să acționeze cît mai rapid, pentru a stabili sancțiunile ce trebuie dictate", se mai arată în comunicat.

CARTEA "GABI SZABO" A FOST LANSATĂ LA ORADEA

Cartea "Gabi Szabo", scrisă de ziarista Cristina Vladu, a fost lansată luni, la Oradea, în prezența dublei medaliate olimpice, transmite corespondentul MEDIAFAX

Cartea urmărește viața atletei din momentul în care a început activitatea sportivă pînă la cucerirea medaliei de aur la Jocurile Olimpice de la Sydney. De asemenea, Gabriela Szabo a fost premiată, luni, de firma European Drinks, cu suma de 2.000 de dolari.

CAMPIONATUL JUDEȚEAN „PROMOȚIE"

Seria A

EAGLES FÂNTÂNELE - CONSTRUCTORUL SĂVÂRȘIN 5-3 (2-2)

Au marcat: Apăteanu - min. 14 și 89, Fițu - min. 26 și 47, Lingurar - min. 58, respectiv Hanganu - min. 22, Schiper - min. 33 și Moldovan - min. 68.

Fântânele: Deme - Apăteanu, Figel, Mureșan, Lingurar, E. Bănulescu, A. Buzaș, I. Bănulescu, Fițu, Borza, P. Buzaș. **Au mai jucat**: Ardelean, Stan, Băleț. **Antrenor**: Mircea Dumbravă.

C. Săvârșin: Dragoș - Popa, Crișan, Barbă, Jurcoane, Moldovan, Schiper, Bianga, Toade, Hanganu, F. Demian. **Au mai jucat**: T. Demian, Cher. **Antrenor**: Marian Sandu.

Au arbitrat: G. Hărduț - M. Ardelean. **Observator AJF**: Valer Havași.

Rezultatele etapei a XIV-a:

Viitorul Săvârșin - Munar 2-2; Mailat - Zăbrani 2-5; Sânpetru German - Ususău 4-1; Vinga - Mănăștur 0-0; Frumușeni - Cruceni 2-0; Fântânele - Constructorul Săvârșin 5-3. Căpâlnaș și Secusigiu au stat.

Clasament

1. Munar	12	9	1	2	37-13	28	(+13)
2. Sp. German	12	9	0	3	37-13	27	(+3)
3. Frumușeni	12	9	0	3	38-16	27	(+3)
4. Zăbrani	12	8	2	2	40-16	26	(+11)
5. Secusigiu	12	6	1	5	29-23	19	(+4)
6. Ususău	12	5	3	4	29-19	18	(+3)
7. Vinga	12	5	3	4	22-15	18	(0)
8. Fântânele	13	5	3	5	29-34	18	(0)
9. V. Săvârșin	12	4	4	4	26-29	16	(-8)
10. Mănăștur	12	4	1	7	31-23	13	(-2)
11. Cruceni	12	3	2	7	16-38	11	(-4)
12. Mailat	12	3	0	9	15-29	9	(-9)
13. Căpâlnaș	12	3	0	9	16-51	9	(-9)
14. C. Săvârșin	13	1	2	10	12-59	5	(-13)

● Agronomia Șagu și Arkit Arad au fost excluse din campionat

Seria B

PODGOREANA COVĂSÂNȚ - CHICIORA DUD 1-0 (1-0)

A marcat: Tocaian (min. 29)

Podgoreana Covăsânț: Farcaș - Nicola I, Fechete, Dud, Covaci - Lupu, Nicola II, Ardelean - Roșian, Tocaian. **A mai jucat**: Voștinaru. **Antrenor**: Buetean Nicu.

Chiciora Dud: Berar - P. Hanțig, N. Suldac, I. Suldac, Morar - D. Mani, Lazea, Tudur, Buda - G. Hanțig, Tuca. **Au mai jucat**: Toth, S. Mani. **Antrenor**: Toth Francisc.

Arbitrii: Codrin Ciocan - la centru, Ilea Marius - asistent.

● Aflată pe podiumul seriei B din cadrul Campionatului Județean „Promoție" echipa din Covăsânț a intrat în teren hotărâtă să câștige această partidă. ● După un joc echilibrat, aprig disputat, „Podgoreana" și-a adjudecat toate cele trei puncte puse în joc, preluând astfel fotoliul de lider.

Rezultatele etapei a XIII-a (ultima a turului de campionat):

Horia - Zimandul Nou 2-2; Glogovăț - Sintea Mare 2-1; Cermei - Seleuș 2-0; Covăsânț - Dud 1-0; Agrișul Mare - Comlăuș 4-0; Drauț - Nadăș 2-0; Olari - Chereluș 1-1.

Clasament

1. Covăsânț	13	8	2	3	36-12	26	(+8)
2. Zimandul Nou	13	7	4	2	35-20	25	(+4)
3. Sintea Mare	13	8	0	5	31-22	24	(+3)
4. Glogovăț	13	7	2	4	28-6	23	(+5)
5. Comlăuș	13	7	0	6	23-25	21	(0)
6. Chereluș	13	6	3	4	30-23	21	(+3)
7. Seleuș	13	6	2	5	30-21	20	(-1)
8. Horia	13	6	2	5	24-19	20	(+2)
9. Drauț	13	5	1	7	19-20	16	(-2)
10. Agrișul	13	5	1	7	25-33	16	(-2)
11. Cermei	13	4	4	5	25-34	16	(-2)
12. Dud	13	4	2	7	16-27	14	(-7)
13. Nadăș	13	3	1	9	31-44	10	(-8)
14. Olari	13	2	2	9	19-56	8	(-13)

Seria C

CRIȘUL BUTENI - CODRU HĂȘMAȘ 2-1 (2-1)

Au marcat: Trif - min. 25, Rad - min. 33, respectiv Purice - min. 2.

Buteni: Stoia - Birău, Ruja, L. Trif, Brânda, D. Trif, Ancuța, Rad, C. Trif, Burta, Vlad. **Au mai jucat**: Alboaie, Filip, Gabor, Păiușan. **Antrenor**: Gheorghe Păiușan.

Hășmaș: D. Ciorba - Puleac, C. Ciorba, Jurj, Parasca, L. Măgulean, Mangu, F. Popa, S. Măgulean, Țica, Purice. **Au mai jucat**: Todoca, N. Popa. **Antrenor**: Florentin Bene.

Au arbitrat: S. Pantiș - C. Bondar.

Observator AJF: Emilian Jivan.

Rezultatele etapei a XIII-a (ultima etapă a turului de campionat):

Hălmagiu - Bârsa 4-1; Bocsig - Universitatea Sebiș 1-0; Craiva - Cil 2-2; Buteni - Hășmaș 2-1; Vârfurile - Dieci 4-0. Gurba și Lunca Teuzului au stat.

Clasament

1. Bocsig	11	8	3	0	36-19	27	(+15)
2. Buteni	11	6	3	2	22-17	21	(+3)
3. Hălmagiu	11	6	2	3	29-11	20	(+1)
4. Vârfurile	11	6	0	5	35-17	18	(0)
5. Gurba	11	6	0	5	35-22	18	(0)
6. Dieci	11	5	3	3	28-24	18	(+3)
7. Lunca Teuz	11	5	2	4	24-26	17	(+5)
8. Hășmaș	11	5	1	5	30-22	16	(+4)
9. Bârsa	11	5	1	5	24-31	16	(+1)
10. „U" Sebiș	11	4	0	7	16-19	12	(-9)
11. Craiva	11	1	1	9	16-54	4	(-14)
12. Cil	11	0	2	9	7-40	2	(-16)

● Steaua Chisindia a fost exclusă din campionat

EXPO ARAD
ATENȚIE PRODUCĂTORI ȘI COMERCIANȚI!

CAMERA DE COMERȚ, INDUSTRIE ȘI AGRICULTURĂ A JUDEȚULUI ARAD
DIRECȚIA TÂRGURI-EXPOZIȚII

2900 Arad, str. Mareșal I. Antonescu nr.14,
tel.: 057-254052, fax: 057-250014,
e-mail:expo-ccia@arad.ro

ORGANIZEAZĂ TÂRGUL

DARURI DE CRĂCIUN

12-18 DECEMBRIE 2000
SALA SPORTURILOR ARAD

VĂ PUNEM LA DISPOZIȚIE UN

SUPERMARKET

de unde cei peste 2000 de vizitatori din fiecare zi, vor cumpăra produsele Dumneavoastră, care pot fi oferite

CADOU DE CRĂCIUN.

ZILNIC VOR AVEA LOC:

SPECTACOLE! CONCURSURI! SURPRIZE! PREMII!

PREȚURI ATRACTIVE! SPAȚII LIMITATE! VÂNZĂRI GARANTATE!

CAMERA DE COMERȚ ARAD

DEPARTAMENTUL ÎNVĂȚĂMÂNT
ORGANIZEAZĂ URMĂTOARELE CURSURI:

- Contabilitate și aplicații pe calculator;
- Inițiere în utilizarea calculatoarelor (Windows, Word);
- Inițiere în utilizare Excel;
- Limbi străine (engleză, italiană, franceză, germană, olandeză);
- Declarant vamal.

Informații suplimentare la sediul CCIA Arad,
str. Cloșca nr.5, camera 31, etajul2,
tel.:25.22.50 sau 25.30.00

INTERNEXT

Primul Internet Service Provider din Arad

SERVICII COMPLETE INTERNET

-Acces dial-up la 56 Kbps
-Acces ISDN 64/128 Kbps
-Linii inchiriate 33,6 Kbps-2 Mbps
-Acces radio la 1,6 Mbps
-Acces INEXT89 la tel. 89.12.34

INFORM@TII: http://www.inext.ro Tel/Fax: 057.28.53.53
e-mail: office@inext.ro Bd. Decebal, nr. 2-4, Arad

BIROTICĂ

Leximis Splaiul Gen. Gh. Magheru Bl. 329B (Micalaca)
Tel./Fax: 057/270111; 270100, Arad

- Tehnică de calcul
  - PC compace
  - imprimante HP, EPSON
- Copiatoare MINOLTA
- Seifuri
- Mobilier de birou
- Mașini de numărat bancnote
- Centrale telefonice SOLOMON

GE-LA SERVICES

Proiectare/Consultanță/Execuție

ECHIPAMENTE ȘI MATERIALE PENTRU INSTALAȚII MODERNE ÎNCALZIRE ȘI SANITARE

ARAD, SPL.G-RAL MAGHERU, BL.331 PARTER
TEL/FAX:057-279489

OFERTA TRIUMFĂTOARE

MITSUBISHI TRIUM **GRATUIT**

ALCATEL CLUB DB **399.000 LEI*****

OFERTA CONNEX VALABILĂ PÂNĂ LA 30 NOIEMBRIE:

➢ **Primești 50% reducere la abonament timp de 3 luni, lunile a 7-a și a 13-a sunt fără plata abonamentului** și primești o cartelă reîncărcabilă Kamarad* cadou.**

DACĂ AVEȚI TELEFON **PRIMIȚI** LA CONECTARE **500. 000 LEI**

B-DUL REVOLUȚIEI, NR.42, Tel.057-236565,
093-690201, 092-255044

CG&GC
WWW.CG-GC.RO

dealer autorizat CONNEX

* conține un credit inițial de 1$. Activarea cartelei până la data de 8 decembrie
atrage primirea unui credit suplimentar de 4$
** oferta valabilă între 6 – 24 noiembrie
*** fără TVA în limita stocului disponibil, numai cu conectare la rețeaua CONNEX

(5550820)

100% HARD SEX
Fă-o cu mine!
1 min. 17950 lei

SEX PLANET
89.18.18
INTERZIS MINORILOR

PORNO SHOW
Vreau ceva...
Live
1 minut / 17950 lei

891.393
DOAR PENTRU ADULTI

TELEFOANE MOBILE **OFERTA DE TOAMNĂ:**

100$** NOKIA 6110
100$** NOKIA 6150
100$** PANASONIC GD90
MOTOROLA d520
100$** ERICSSON T18
10$** ERICSSON A1018
10$** ALCATEL DB
GRATIS

Oferta CONNEX valabilă până la 30 Noiembrie: Primești 50% reducere la abonament timp de 3 luni, lunile a 7-a și a 13-a sunt fără plata abonamentului*** și primești o cartelă reîncărcabilă Kamarad* cadou.

Bd. Revolutiei nr. 83 în incinta MAGAZINULUI COMSIM **LG**
Tel. 092.292.596, 057/280.085, 092.492.843

S.C. DIANET COMPUTERS S.R.L.

dealer autorizat CONNEX

Drepturi de autor © 2000 Nokia Mobile Phones. Toate drepturile rezervate.

NEGA Computer
tel.252840
str.Cosbuc 21
nega@arad.ro
www.negacomputer.arad.ro

hp
Canon
Genius
Seagate
rețele
intel
Quantum
MOTOROLA
AMD
calculatoare
CREATIVE.COM
ADI
ARGA
LEXMARK
service
imprimante
ABIT
accesorii
ASUS

Ofertă specială: Canon BJC 2100 la doar 69 USD + TVA
* valabil în limita stocului disponibil

ROMANA

ORAR
zilnic
9-17
sâmbăta
9-13

Arad str.Eroul Necunoscut nr.25 tel/fax:281.170
Arad, Alfa, str.Clujului-Bl.74 B parter tel:277.979
Chișineu Criș str.Înfrățirii nr.92

la preț de fabrică VINDE

GRESIE GLAZURATĂ PENTRU INTERIOR ȘI EXTERIOR
grupa de uzură abrazivă IV (trafic - intens) 20 de modele, 30x30 (cm)
rezistență la îngheț, conform ISO 10545-12
FAIANȚĂ ALBĂ ȘI COLORATĂ 45 modele, 20x25 (cm), 15X15 (cm)
OBIECTE SANITARE

MONDIAL S.A. LUGOJ O INTREPRINDERE Villeroy & Boch 1748

ADAOS COMERCIAL 0%

Canon

ELECTRONIC SHOP

Arad: P-ța UTA, bl. U1-2, tel/fax: 057 / 271123; 271642; 289642
Timişoara: Str. Lucian Blaga nr. 3 tel/fax: 056 / 196684; 196845

Nu aruncați faxurile vechi!!!

În schimbul vechiului tău fax termic
(indiferent de marcă)
câştigi: 100 DM la cumpărarea:

- unui fax Canon B155 cu jet de cerneală
- sau, şi mai bine, la alegerea unui sistem multifuncțional din seria MultiPASS, pe care poți să-l foloseşti ca fax, imprimantă, scanner şi copiator
- Totul la un preț atractiv

Ofertă valabilă până la 30 noiembrie 2000

S.C. "BENDEA" S.R.L.

VINDE PRIN MAGAZINELE

**din B-dul Revoluției 26-38,
Telefon: 231853;
Liviu Rebreanu 68,
Telefon: 250905**

**CONTOARE
APĂ CALDĂ ŞI RECE
- 440.000 lei/buc.**

- **GRESIE color cal. I - preț de fabrică, adaos 0**
- **FAIANȚĂ color cal. I - preț de fabrică, adaos 0**
- **BATERII BAIE**
- **Obiecte sanitare**
- **Căzi baie**
- **BOILER** ■ **Fitinguri**
- **ȚEAVĂ ZINCATĂ ŞI NEAGRĂ**
- **ȚEAVĂ PVC colac PE 20-63 și fitinguri aferente**
- **TABLĂ ZN decapată și NG**
- **Țeavă HENCO și FITINGURI**
- **CARBID** ■ **TUBURI PVC**
- **ȚEAVĂ DIN CUPRU și fitinguri din cupru.**

(5550949)

S.C. BIJUTERIA MOGA S.R.L.

ARAD, STR. COMUNARZILOR NR. 1

Execută la comandă, gravuri diverse în metale, feroase şi neferoase, în scule, matrițe, electrozi, pozitive şi negative, medalii, insigne, cupe, pansoane, scrieri şi inscripționări în bijuterii din aur şi argint sau alte metale.

Informații suplimentare 057/276935

(5914319)

S.C. „Adia Impex" S.R.L.

Vinde EN-GROSS, la prețuri de fabrică,
prin SEDIUL NOU al DEPOZITULUI situat în Arad, str. Banu Mărăcine (lângă Stadionul CFR), telefon: 094/639556; 057-278789,
O GAMĂ VARIATĂ DE MĂRFURI METALO-CHIMICE:

- vopsele LINOLUX la 1 kg, 5 kg și 18 kg - SINTEZA Oradea
- vopsele tip EMAUR la 1 kg, 5 kg și 20 kg - POLICOLOR București
- perii, pensule, mături, găleți cu storcător - PERIND Oradea
- plastice: găleți, vănițe, ghivece, jardiniere, scaune și mese de terasă - NAPOCHIM Cluj
- aracet la 0,5 kg, 1 kg, 3 kg, 5 kg, 25 kg, 50 kg - GREROM Ploiești
- vopsele lavabile la 5 kg, 15 kg, 25 kg, 50 kg
- diluanti, oxizi, coloranți CORA, adezivi, lacuri - CHIMALTEX Târgoviște
- electrice de uz casnic - întrerupătoare, comutatoare, prelungitoare, dulii, prize etc.
- unelte agricole: sape, hârlețe, greble, lanțuri, lopeți, unelte și alte sortimente metalo-chimice

■ *Asigurăm transportul pe raza jud. Arad*

De toate într-un singur loc şi toate la preț de fabrică!

Vă punem la dispoziție, de asemenea, o sortimentație foarte bogată de mărfuri (mii de sortimente), EN-DETAIL, prin magazinele firmei situate în:

● Gara Aradul Nou ● Complex 1001 Articole - Zona Fortuna
● Gara Mare ● Ziridava, parter, etaj I, Jackson Arad 132,
Grădiște - Petru Rareș.

(5550807)

S.C. „AUTOMOBILE DACIA PITEȘTI"

prin

S.C. „AUTOSERVICE CÂMPUL LINIȘTII" S.R.L.

***Arad, str. Câmpul Liniștii, nr. 1
(Vizavi de Vama de interior Arad)***

Vinde toate tipurile de DACIA

- Executăm garanții la autoturismele Dacia vândute de orice dealer din țară
- Montăm suprastructuri 1304 - 1307
- Montăm sisteme de alarmă și radiocasetofon
- Închidere centralizată

**TELEFON
212.959
212.995
092.826.559**

(1462736)

D'art str. Mărășesti nr. 5, telefon 280858, fax 257324

Dacă nu ești conectat încă la **INTERNET**,
să știi că aproape **1000** de arădeni
ți-au luat-o deja înainte.

**Nu e frumos
sã rãmâi în urmã.**

Vino repede la D'art și fă-te cu un abonament !

**Ai 60 de linii digitale dial-up
cu viteză de transmisie de 56 kbps !**

Ai o lunã abonament gratuit !

DECEMBRIE, Luna Cadourilor,

începe cu cea mai mare **SURPRIZĂ** pentru
TOATE DOAMNELE ȘI DOMNIȘOARELE din Arad!

Vrei să fii **ALTFEL**? ☛ **FASCINANTĂ și IREZISTIBILĂ?**

Vrei să ai un
NOU LOOK? **NIMIC MAI SIMPLU!!**

URMĂREȘTE-ȚI INTERESUL!

**Au mai rămas
8 zile!**

**De la 1 decembrie,
DORINȚELE TALE
SE VOR ÎMPLINI!!!**

ATENȚIE SINDICATE!
ESTE LUNA CADOURILOR!

Savurați din plin
farmecul sărbătorilor!

Compania
QUADRANT AMROQ BEVERAGES S.A.,
producător și distribuitor al produselor
PEPSI, PRIGAT, KICK,
PRIGAT NECTAR și PERLA,
vine în întâmpinarea sindicatelor cu o
OFERTĂ EXTRAORDINARĂ
DE SĂRBĂTORI.

Pentru detalii și comenzi sunați la numărul de telefon 01/335.39.20 între orele 09.00-17.00. Persoana de contact: d-na Vera Onodi, asistentă Vicepreședinte Vânzări.

SĂRBĂTORI FERICITE!

s.c. ARBERN Comimpex srl

• IMPORTATOR DIRECT ITALIA •

2900 ARAD Calea Lipovei 219 Tel. 057 259 993 Fax. 057 219 960 Tel.094 552 238 Urgente tel: 092 264 534 E-mail: arbern@euro.net.ro

VĂ OFERĂ LA CELE MAI MICI PREȚURI:

PIESE AUTO IMPORT ITALIA

FIAT DUCATO 14Q, 18Q,
IVECO DAILY 30,8, 35,10, 35,12, 49,10, 59,12
TOATE TIPURILE DE UTILITARE

STOC PERMANENT

RADIATOARE APĂ
PIESE MOTOR: PISTOANE SEGMENTI CUZINETI GARNITURI BUJII TERMOSTATE
RULMENTI
OGLINZI
ELEMENTE DIRECTIE: BUCSE, PIVOTI, CAP BARĂ
AMORTIZOARE (TELESCOAPE)
IVECO DAILY
DUCATO
ELEMENTE FRANA: PLACUTE, DISCURI, SABOTI, TAMBURI
PARBRIZE
PLANETARE
FARURI SEMNALIZATOARE
MÂNERE USI
ARCURI
ELEMENTE CAROSERIE
STOPURI
ELEMENTE TRANSMISIE: CRUCI, RULMENTI, CARDAN, AMBREIAJE
MÂNERE USI

Comanda se onorează între 3 - 7 zile
Livrarea se face din stoc sau la comandă
Pentru cantităti mari livrarea se face la domiciliul clientului
Montarea de amortizoare și reparații masini se face la A.F. Munteanu, calea Timișorii nr.195

În atenția firmelor de transport și distributie: la cantități însemnate de marfă se fac reduceri considerabile

(5550937)

eta - 2u computer **OFERTĂ SPECIALĂ**

- Calculatoare
- Imprimante
- Retele
- Soft
- Service

CARCASĂ ATX 230W
PLACA DE BAZĂ
SIS 530, BUS 100, 512ko
AMD K6-2 500MHz
HDD 4,3GB UDMA
Placa Video 8MB Shared
FDD 3,5"/1.44MB
SOUND 16b on board
SDRAM 32MB Pc100
MONITOR 15"
TASTATURA
MOUSE + PAD

409USD + TVA

ARAD, CLOSCA 2
Tel./Fax.: 251838
INTRARE DE PE B-DUL REVOLUTIEI

89-15-15
SEX TOTAL
SUNĂ ACUM!
1 minut / 17950 lei
in direct!!! NON STOP
INTERZIS MINORILOR

FIRMĂ CU PROFIL TEXTIL
parteneriat de Beneton S.P.A. confecții pulovere

CAUTĂ PERSONAL CALIFICAT și NECALIFICAT
(calificare la locul de muncă)
în noua fabrică din Calea Aurel Vlaicu

Persoanele interesate sunt rugate să trimită C.V. la adresa din Arad, Str. Câmpul Liniștii nr. 1 (în curte la România Combi) sau la fax: 057/216.717 (d-na Rodica)

Telefon 095/398.905

(5914312)

VÂNZĂRI APARTAMENTE O CAMERĂ

Vând garsonieră, str. Simfoniei, bl. 243, confort I, et. II, îmbunătățită recent (gresie, faianță, balcon închis gresiat, telefon, cablu), bloc cu contorizare, 9.000 DM, negociabil. Telefon 095.513.104. (f.1463088)

Vând garsonieră confort III, zona Fortuna. Telefon zilnic, 462730; 272099. (30957)

Vând garsonieră, central, cameră, hol, baie duș, str. Patria bl. B2-1, et. I, 4500 DM. Telefon 237048. (31104)

Vând apartament 1 cameră, et. I, Praporgescu, 46 mp (pentru birou, cabinet) 21.000 DM. Telefon 093.611.941; 092.606.527. (31132)

Vând garsonieră, la cheie, et. IV, Cenad, 9500 DM. Telefon 236021. (31132)

Vând garsonieră, Bușteni, îmbunătățiri, 10.500 DM. Telefon 270856. (31157)

Vând urgent apartament 1 cameră (casă), central, 9800 DM. Telefon 270872. (31061)

Vând garsonieră etaj II, central, 9.500 DM. Telefon 095.595.907. (30948)

Vând urgent apartament una cameră complet mobilată și utilată, recent renovat. Telefon 257900. (31249)

Vând apartament 1 cameră, decomandat, UTA, 7.800 DM. Telefon 247429. (31291)

VÂNZĂRI APARTAMENTE DOUĂ CAMERE

Vând apartament 2 camere, etaj III, vedere spre mal, str. Praporgescu, nr. 13-15. Telefon 219586 sau 095.314.530. (30878)

Vând urgent apartament 2 camere, garaj, ultracentral, 17.000 DM, negociabil. Telefon 248700, 092 504 379. (30994)

Vând (schimb) apartament 2 camere, contorizat, îmbunătățit, et. I, Alfa, 14.000 DM. Telefon 092 731 415. (31032)

Vând apartament 2 camere, et. I, zona III. Telefon 267793. (30922)

Vând apartament 2 camere, decomandate, Micălaca zona 300, parter, 14.600 DM, Podgoria, et. 4/5, 21.500 DM. Telefon 279718; 094.542.931. (31107)

Vând urgent apartament 2 camere, Micălaca, Miorița, parter, 12.500 DM. Telefon 236021; 092.606.527. (31132)

Vând apartament 2 camere, decomandat, ultracentral. Telefon 094.776.723. (31143)

Vând urgent apartament 2 camere, semidecomandat, et. 2/4, bloc cărămidă, garaj autorizat, str. Tudor Vladimirescu, 21.000 DM, negociabil. Telefon 057-271902; 093.411.918. (31148)

Vând urgent apartament 2 camere, semidecomandat, et. 3/4, Vlaicu, zona Lebăda, 16.000 DM, negociabil. Telefon 057/271902; 093.411.918. (31148)

Vând apartament 2 camere, Alfa, bloc contorizat, et. IV, fără probleme acoperiș, 12.500 DM. Telefon 258471, 095 053 620. (30890)

Vând urgent apartament 2 camere, Podgoria, 17.000 DM. Telefon 270872. (31061)

Vând 2 camere Vlaicu, confort 2, X-uri, etaj 2, 12.000 DM. Telefon 253364. (31157)

Vând apartament 2 camere, în Piața Spitalului, cu multe îmbunătățiri, 35.000 DM. Telefon 094.577.050. (31214)

Vând apartament 2 camere îmbunătățit, Micălaca bloc 102. Telefon 212444 după ora 18. (31246)

Ocazie! Vând apartament mobilat, 2 camere, ultima modă, Intim. Telefon 092.914.018. (31228)

Vând apartament 2 camere decomandate, neamenajat, garaj, centru. Telefon 252906. (31216)

Vând apartament 2 camere, confort I, în Alfa, etaj 2, zugrăvit cu lavabil și vopsit camerele și holul parchetat, bucătărie și baie faianțate și gresiate, balcoane închise și gresie, mobilă de bucătărie și dormitor nou, perdele, covoare, candelabre, frigider, aragaz, hotă, 2 TV, mașină automată, totul nou, satelit, telefon + garaj autorizat, ocupabil imediat, 22.500 DM. Telefon 057 - 284297 dimineața; 093.367.605. (31264)

Vând apartament 2 camere, antreu, bucătărie, baie, șpais, str. Paris, nr. 3. Telefon 283623. (31295)

VÂNZĂRI APARTAMENTE TREI CAMERE

Vând urgent apartament 3 camere, încălzire centrală. Informații telefon 255804. (31302)

Vând apartament 3 camere, bun privatizare, 75 mp. Telefon 282443. (30936)

Vând urgent apartament central, 3 camere, et. I. Telefon 094 775 108, 213326. (31022)

Vând apartament 3 camere, decomandate, etaj I, 2 balcoane, îmbunătățit, garaj, 18.500 DM. Telefon 212038; 092.315.686. (30943)

Vând apartament 3 camere, Romanilor, 110 mp, et. IV, 22.000 DM. Telefon 092.606.527. (31132)

Vând apartament 3 camere, Alfa, et. IV, 12.500 DM. Telefon 236021; 093.611.941. (31132)

Vând apartament 3 camere, Alfa, bl. 34, et. I, parchetat, gresiat, faianțat, bucătăria modificată, eventual parțial mobilat, preț 20.000 DM. Telefon 094.556.882 sau 277948, după ora 18. (31149)

Vând 3 camere, Alfa, et. I, 2 băi, 13.700 DM. Telefon 253364. (31157)

Vând apartament parter, 3 camere, balcon, instalații sanitare și electrice noi, marmoră, zona Ecaterina Varga și garaj zidit cu canal, pentru reparații, autorizat. Telefon 250264; 272445. (31256)

Vând apartament lux în imobil ultracentral, 3 camere, bucătărie, cămară alimente, baie, WC, antreu, pivniță, gaz, termoficare, contorizat, posibil mansardă și un apartament cu 1 cameră, bucătărie, baie, WC în același imobil. Telefon 283305. (31274)

Vând convenabil apartament 3 camere, complet îmbunătățit, Micălaca 500, etaj 3, eventual garaj. Telefon 234630; 265018; 092.431.955. (31281)

Vând apartament 3 camere, deosebit, zona Polivalentă, 2 balcoane, 2 băi, etaj 4; 25.500 DM. Telefon 250863. (31296)

VÂNZĂRI APARTAMENTE PATRU CAMERE

Vând 4 camere, zona Vilelor, str. Occident, 182 mp, garaj, grădină, 90.000 DM. Telefon 092.606.527. (31132)

Vând apartament zona 700, 4 camere, 2 băi, 2 balcoane, îmbunătățit, preț 27.000 DM negociabil. Informații telefon 094.245.879. (31199)

Vând apartament 4 camere, etaj IV, bloc 217 Micălaca, 2 băi, 2 balcoane, excepțional, 20.000 DM. Telefon 274533. (31248)

Vând apartament 4 camere, 2 băi, contorizat garaj, Calea Aurel Vlaicu, bloc J3, ap. 3. Telefon 2766862, 093.268.380. (31299)

VÂNZĂRI CASE

Vând (schimb) casă în Vladimirescu, anexe, toate utilitățile, încălzire centrală pe gaz, telefon, grădină, teren agricol extravilan. Informații telefon 257130 sau 092 663 275.

Vând urgent casă mare, anexe, teren 3.000 mp, pe deal, renovată 1998, Șiria, str. I. Rusu Șirianu nr.171. Telefon 094.545.778. (31000)

Vând casă mare, tot confortul, 35.000 DM, Gai. Telefon 287633. (31031)

Vând casă, Pîrneava, patru camere, bucătărie, baie, gaz, cablu, suprafață 380 mp. Telefon 221622. (31016)

Ocazie! Vând casă mare cu spațiu comercial, 6.500 DM, Sînmartin. Telefon 094.519.741. (31108)

Vând casă tip vilă cu teren 2600 mp, central, posibil pentru privatizare, apă curentă și fântână, două intrări față, spate, la numai 22.000 DM, negociabil sau variante auto, localitatea Frumușeni nr.227. Telefon 092.597.048. (31133)

Vând casă în Craiva. Telefon 241937, după ora 17. (31114)

Vând vilă ultracentrală, nouă, la cheie, deosebită. Telefon 094.183.917; 253708. (31172)

Vând urgent casă 4 camere, etaj I, spațiu comercial parter, centru, gaz. Telefon 232943. (29410)

Vând casă, clădire mare, etaj, privatizare, Piața Pîncota. Telefon 466412. (28343)

Vând casă, dependințe, încălzire, grădină, negociabil. Telefon 057-273560, 094 518 160. (31078)

Vând cabană Insula Mureș, 2 camere, bucătărie, baie, terase, etaj, 3.000 DM. Telefon 288339. (30991)

Vând 2 case aceeași curte, 2 poziții, cu 3.000 mp, localitatea Mîsca. Informații Pâncota, str. Cloșca, nr. 42. Telefon 095.433.785. (31187)

Vând casă mare, grădină, brutărie, în Sebiș, jud. Arad sau schimb cu apartament în Arad, București, Oradea, Timișoara, plus diferență. Accept variante. Telefon 095.608.147. (31212)

Vând urgent casă mare în localitatea Vladimirescu, str. I. Slavici, nr. 6. Informații telefon 514044. (31204)

Vând casă cărămidă, 2 camere la stradă, antreu, bucătărie, cămară 500 mp, grădină, str. Lăcrămioarelor, nr. 15, preț 28.000 DM. Telefon 274533, 245646. (31248)

Vând casă Grădiște, 6 camere, garaj, curte, canalizare, 32.000 DM negociabil. Telefon 092.237.784. (31245)

Vând în Ineu, str. I.L. Caragiale, nr. 14, casă, anexe, curte, grădină mare. Telefon 092.843.259. (4059472)

Vând urgent casă central, 5 camere, dependințe, gaz, grădină, 68.000 DM. Telefon 282913. (31223)

Vând casă etaj Vladimirescu, stil occidental, toate facilitățile, 750 mp + anexe gospodărești, preț 57.000 DM. Telefon 514898, 095.628.720. (31210)

Vând casă ultracentral, singur în curte, garaj. Telefon 094.795.541; 257213. (31273)

Vând casă 3 camere, dependințe, grădină mare, suprafața totală 1008 mp, zonă neinundabilă, Bujac, str. Aron Pumnul, nr. 28, 16.000 DM. Telefon 283068, 093.619.858. (31265)

În Felnac, vând casă 3 camere, hol, bucătărie, baie, șpais, anexe, grădină, preț 9.200 DM. Familia Goicu, nr. 171. (31285)

Vând casă cu etaj, central, singur, 58.000 DM. Telefon 222373. (31288)

VÂNZĂRI SPAȚII

Vindem sau închiriem societate comercială cu multiple întrebuințări (bar, discotecă, birouri sau producție), la intrare în Zimandul Nou. Informații telefon 250692, 412119. (31050)

Vând (închiriez) SPAȚII COMERCIALE (producție), toate la un loc. Telefon 092.621.961. (30272)

Vând (închiriez) spațiu comercial toate dotările, 850 mp. Telefon 094.798.000. (29645)

Vând urgent spațiu comercial sau producție 540 mp + apartament de serviciu 3 camere. Telefon 094.545.778. (31000)

Vând gheretă Piața Miorița posibil orice activitate, aer condiționat, apă, canalizare, curent. Telefon 094.669.443. (31215)

VÂNZĂRI TERENURI

Vând 750 mp, teren central + construcții (3 apartamente) preț 130.000 DM. Telefon 092.606.527. (31132)

VÂNZĂRI AUTO

Vând CIELO roșu, 40.000 km, an 1996, trapă, sistem alarmă, aer condiționat, 12.000 DM. Telefon 092.457.455.

(Continuare în pagina 21)

SEX BIZAR
ABSOLUT NOU
891 888
AMATORILOR DE SENZAȚII TARI

(Urmare din pagina 20)

Vând microbus marfă Fiat Diesel, preț foarte bun. Telefon 211491. (31047)

Vând Peugeot 305 Diesel (schimb), an 1981, 4 uși, motor defect (segmenți); 1.500 DM, înmatriculat. Telefon 286211. (30964)

Vând urgent BMW 524 Turbo Diesel, fabricație 1990, preț 8.600 DM. Telefon 095.818.406, 092.985.943. (31211)

Nu-ți mai fă griji, CAUCIUCURILE de care ai nevoie, sunt la mine, IEFTINE și BUNE, toate dimensiunile, cu garanție, aduse din GERMANIA. Telefon 259339; 094.706.321. (29745)

Vând TV cu izotermă, în stare de funcționare, Nadăș 500, Horga Gheorghe. Informații telefon 238180. (31332)

Vând tractor 650, stare perfectă de funcționare. Telefon 094 600 296, 216350. (30992)

Vând Audi Coupe, an 1987. Telefon 095 633 429, 057-242841. (31025)

Vând Oltcit-Club 11 RTA, 1993. Telefon 531299, Șiria. (31051)

Vând Dacia papuc, carosată. Telefon 287384. (31071)

Vând CAROSERIE ARO CAMIONETĂ. Telefon 214010. (31082)

Vând Opel Kadet Caravan, an 1988, 1300 cmc, benzină, înscris persoană fizică. Telefon 092.313.228. (30568)

Vând Audi 100 Diesel 1,9, an fabricație 1991, preț 7.700 DM negociabil. Telefon 094.568.885. (30885)

Vând camionetă 3,5 tone, perfectă stare, an 1991. Telefon 221553. (31150)

Vând ARO camionetă, motor Brașov, an 1990. Telefon 463082, după ora 18. (4058883)

Vând urgent remorcă monoax 2,7 tone basculantă, 1200 DM, negociabil; Wogel Nott-100 lt. capacitate, pentru stropit în grădini și livezi, aproape nou, 1500 DM, negociabil; disc pentru tractor 445; 2,20 m, 1500 DM, negociabil. Telefon 095.853.657. (31049)

Vând Opel Astra TD 1993, 170.000 km. Telefon 057 - 260668; 095.909.582. (31195)

Vând autoturism Dacia 1310, an 1996, stare perfectă, 4150 DM. Telefon 093.403.669. (31191)

Vând Dacia papuc 2 locuri, acoperită cu fibră, an 1998, înmatriculată persoană fizică. Telefon 094.150.498. (31184)

Vând urgent camion MAN 10 tone, basculant, talon + CIV, preț 2.500 DM. Telefon 094.881.919; 255806. (31180)

Vând Mercedes Sprinter marfă '98, 26.000 DM + TVA. Telefon 094.577.050. (31214)

Vând Ford Fiesta 1,6 D, neânmatriculat; Golf II D neânmatriculat. Telefon 094.281.720. (405885)

Vând în Ineu, Dacia Breck 1998, motor VW Passat TD 1,6. Telefon 095.650.096. (4059470)

Vând plug cu țeavă pentru tractor. Telefon 149 A, Beliu. (4059473)

Vând Mercedes 250 persoană fizică, înmatriculat, preț negociabil. Telefon 512301. (4059471)

Vând tractor U 650 forestier, dotat cu troliu + sapă și Dacia papuc 1307 rulați 15.000 km; preț negociabil. Informații Moneasa, nr. 299. Telefon 057 - 439273. (31238)

Vând Renault 25 Diesel, an 1987, înmatriculat, stare perfectă, 7.000 DM negociabil. Telefon 094.159.594. (31236)

Vând Ford Scorpio Saphir, an 1991, motor 2.0.i, indigo metalizat, Full Option, stare impecabilă, înmatriculat recent, 6.700 DM negociabil. Telefon 093.388.834. (31227)

Vând autoutilitară Mazda și Skoda. Telefon 280628. (31226)

Vând Renault 21 benzină, an '89 persoană fizică; Opel Astra 1,7 Diesel an '96 persoană fizică. Telefon 094.577.808; 411245. (31225)

Vând autodubă IVECO 3,5 tone. Telefon 093.253.651. (31243)

Vând Dacia 1310, numere noi, verificare 2002, 1600 DM. Telefon 259891. (31213)

Vând microbus marfă Fiat Ducato Turbo Diesel, an 1991. Telefon 094.773.746. (31256)

Vând 2 Dacii 1300, CIV, elemente 1310, stare bună, preț 780 DM negociabil. Telefon 286856, 096.231.599; 273330. (31257)

Vând Opel Kadet, CIV, stare foarte bună. Telefon 095.848.481; 286307. (31258)

Vând Renault 18 Diesel, stare foarte bună, 3.500 DM negociabil. Telefon 287095. (31266)

Vând Mercedes 190 D adus recent precum și un cap tractor Roman fabricație 1990. Telefon 098.594.710. (4433056)

Vând urgent Subaru Leone 4x4, 1988, benzină, 1800 cmc, cu multe dotări, înscris persoană fizică, CIV, 3.000DM. Telefon 235098. (31268)

Vând Opel Kadett model Cielo, an 1986, 1,6 benzină, fără acte. Telefon 279820. (31286)

Vând Dacia 1310, recarosată, an 1989, numere noi + CIV. Telefon 255567, 092.972.084. (31287)

Vând Dacia 1310, an 1998, gri metalizat, stare perfectă. Telefon 561768; 093.375.552. (5914289)

Vând parbriz și far Lancia Thema. Telefon 092.794.978. (31317)

Vând autoturism BMW 520 i, 200.000 km, an 1992, România 1995 Full Options, satre impecabilă. Informații telefon 253000 sau 098.603.383.

VÂNZĂRI ELECTRO

Vând mașină spălat automată, televizor color, video, congelator mic, garanție. Telefon 266414. (31147)

Vând ieftin TV color, cu telecoandă. Telefon 211491. (31047)

Vând TELEVIZOARE, marca LG, noi, diagonala 51-55 cm, diferite modele, import Germania, preț foarte interesant. Telefon 280260, 092.756.666. (30564)

Vând TELEVIZOARE COLOR, diferite modele. Telefon 280260, 092.756.666. (30564)

Vând COMPUTER 486-IBM Siemens, diferite configurații, de la 1.800.000 până la 2.200.000 lei, complet, cu monitor, tastatură, mouse. Telefon 280260. 092.756.666. (30564)

Vând COMPUTER PENTIUM I - Compaq IBM Fujitsu, diferite configurații, prețul de la 4.000.000 lei, complet, cu monitor, tastatură, mouse. Telefon 280260, 092.756.666. (30564)

Vând MONITOR 21 inch cu tub Sony, aproape nou. Telefon 092 756 666. (31360)

Vând EXPRESOURI CAFEA PROFESIONALE. Telefon 092.962.123. (29653)

Vând CASE MARCAT FISCALE și CÂNTARE ELECTRONICE, omologate. Telefon 282829; 272727; 281188. (f. 1462937)

Prețul scăzut și consumul redus de energie electrică sunt argumente pentru a achiziționa chiar acum frigorifice nemțești (FRIGIDERE, CONGELATOARE, LĂZI, COMBINE). Oferim garanție. Telefon 259339; 094.706.321. (29745)

Noi importăm pentru dumneavoastră cele mai bune TELEVIZOARE COLOR cu telecomandă, la prețuri incredibil de mici. Oferim garanție. Telefon 259339; 094.706.321. (29745)

MAȘINILE de SPĂLAT AUTOMATE vă garantează spălarea perfectă a rufelor, reducând în același timp consumul de apă și energie. Oferim garanție. Telefon 259339, 094.706.321. (29745)

Vând televizoare color, telecomandă, garanție, 1.800.000-2.500.000 lei. Telefon 219365; 093.380.028. (30304)

Vând mașini de spălat automate, combine frigorifice, congelatoare, televizoare color, modele noi, cu garanție. Telefon 251392. (30801)

Vând televizoare color, 37-51-71 cm, teletext, telecomandă. Telefon 264004. (31038)

Vând calculatoare, xeroxuri, imprimante, prețuri începând de la 130 DM. Telefon 093.691.293. (30947)

Vând mașină spălat automată, televizor color, garanție. Telefon 284604. (31076)

Vindem diferite telecomenzi pentru televizor (170.000 lei), video, satelit; componente electronice. Telefon 092 368 868, 095 794 894. (mp)

Vând urgent TV color nou Thomas, cu teletext. Telefon 262704. (31239)

Vând calculatoare Pentium 133 MHz, 16 MB RAM, 1,2 GB HDD monitor digital 14"/15", garanție 6 luni, preț 370/390 DM opțional, CD-ROM sunet, boxe, alte configurații. Telefon 246628; 095.307.641. (31234)

Vând televizoare color, 1.500.000 - 3.000.000 lei. Telefon 093.955.806. (31277)

VÂNZĂRI DIVERSE

Vând POMI FRUCTIFERI, diferite specii și TRANDAFIRI, zilnic, orele 8-17. Telefon 535001 ing. Gligor Cazan (094 519 481)

Vând termoteka Beretta și Nectra Turbo, preț bun; convectoare și boilere pe gaz. Telefon 093 727 470, 253973. (31346)

Vând garaj, str. Abrud. Telefon 093 253 651. (31369)

Vând PLASĂ GARD ZINCATĂ și NEAGRĂ, toate dimensiunile; CUIE; PLASĂ RABITZ; TABLĂ DECAPATĂ 0,4 și 1 mm; TABLĂ ZINCATĂ 0.4, ȚEAVĂ PĂTRATĂ, SÂRMĂ NEAGRĂ și ZINCATĂ, COTURI, BURLANE, str. Vrabiei, nr. 4. Telefon 289997. (30690)

Vând Nintendo 64 + 9 casete, schelă din lemn pentru construcții. Telefon 281349, 092 581 852. (31021)

Vând TUIA SMARAGD și alte plante ornamentale de calitate superioară. Telefon 094 617 936. (4058882)

Vând termoteca Beretta Ocean, 24 KW, sigilată. Telefon 094 249 933. (31018)

Vând BOLȚARI 10 modele, zgură și beton, PAVELE, BORDURI, etc. Telefon 095.634.885. (31046)

Vând EUROBOLȚARI termoizolanți cu certificat calitate, 300x250x200 la 5.700 lei/buc. 1 mc-400.000 lei. Telefon 281491; 092.381.750. (30731)

Vând TIH 445, banc centicubat, pompe injecție, asistență tehnică TV. Telefon 212038; 092.315.686. (30943)

Vând lemne foc, esență tare, orcie cantitate. Telefon 214535. (31075)

Vând LEMNE FOC, la domiciliul clientului. Telefon 214010. (31082)

Vând sau închiriez mese de biliard nr. 7. Telefon 094.556.653 sau 275726, seara. (30763)

Vând LEMNE FOC, NISIP și BALAST, la domiciliu. Telefon 245248. (31097)

Vând LEMNE FOC, NISIP și BALAST, la domiciliu. Telefon 277027. (31097)

Vând ouă de prepeliță. Telefon 262619. (31106)

Vând haine second hand, import Germania, str. Pădurii (E.Murgu). Telefon 092.465.781. (31128)

Vând sax sopran classic, Cehoslovac. Telefon 289188. (31164)

Vând MUT 410 tâmplărie, 3 operații, nou, banzic. Telefon 057-272870. (30649)

Vând rolete plastic import 280.000 lei/mp și rolete tei 650.000 lei/mp, Oradea, telefon 059 - 460315; 095.827.725. (28787)

Vând 15 to făină. Telefon 093.723.092 și 536206. (30946)

Vând garaj din cărămidă, zona Polivalentă; negociabil. Telefon 223165. (31169)

Vând goblen mona Lisa cusut mărunt. Telefon 235742. (31202)

Vând calculator; o junincă de 1,8 luni; 50 baloți paie, 400 snopi tulei. Telefon 463496. (4058884)

Vând pușcă carabină. Telefon 094.705.805. (31253)

Vând SRL activitate proiectare și execuție construcții. Telefon 280386 după ora 20. (31261)

Vând centrală gaz termotekă, calorifere fontă 600/4, încălzitor apă gaz; mașină spălat vase; congelator 5 sertare; ladă frigorifică; aparat tricotat 2 paturi. Telefon 092.290.480 sau 280386 după ora 17. (31261)

Vând casă cărămidă pentru demolare, mașină găurit trifazic, remorci 5 și 7 tone, mașină erbicidat 2500 litri, tăvălug neted. Informații Felnac, nr. 516, Mărcuș. Telefon 288979. (31290)

Vând 35 oi. Informații la telefon 468198; 468772.

Vând iapă de 4 ani, gestantă de 7 luni, Sântana, str. Rozelor, nr. 34. Telefon 462180. (4058886)

CUMPĂRĂRI TERENURI, IMOBILIARE

Cumpăr teren în Cartierul A. Vlaicu; prefer zona Fortuna. Telefon 095.608.147. (21212)

CUMPĂRĂRI DIVERSE

Cumpăr grâu panificabil, plata pe loc. Telefon 092 887 025, 093 343 948. (30976)

Cumpărăm deșeuri de fier vechi și neferoase, cantități mari, preț bun. Telefon 093 404 010.

Cumpăr porci grași, localitatea Mâsca nr. 307, preț 25.000 lei/kg. Telefon 057/531497; 094.774.649. (31034)

Cumpăr vaci, vițele, juninci cu plata pe loc. Telefon 095.390.375. (30760)

Cumpăr diverse materiale construcții: ciment, var, gresie, faianță, fier beton, material lemnos. Telefon 276419. (30733)

Cumpăr tăurași peste 120 kg. Telefon 254832. (31101)

Cumpăr porumb și soia. Informații telefon 094 772 259, 095 258 562, 095 527 383. (28256)

Cumpăr mașină de cusut Zinger manuală. Telefon 094.774.509. (31230)

Cumpăr strung maxim 1.000 mm pentru filetat. Telefon 061-716393.

CERERI ȘI OFERTE DE SERVICII

Angajez TEHNOLOG confecții textile. Telefon 279928; 094.774.502. (31100)

Angajez VÂNZĂTOARE gheretă, Piața Soarelui și piață firma „CĂPLOIU". Telefon 094.552.213. (31173)

CLUB de NOAPTE, angajează DANSATOARE în condiții avantajoase. Informații telefon 093.265.725. (31175)

Angajez TEHNICIAN DENTAR, licențiat, vârsta maxim 30 ani. Telefon 092 809 098. (31027)

Angajez BARMANE. Informații telefon 094.127.307 sau BAR „DENNIS", str. Cicio Pop. (31073)

FIRMĂ italiană din CURTICI, angajează STIVUITORIST cu experiență, vârsta între 25-45 ani. Telefon 465501; 465502. (31054)

„CICERUS" angajează pentru Restaurantul din MÂNDRULOC: lucrător gestionar - BAR; ajutor bucătar; muncitor necalificat - întreținere. Telefon 216047; 094.507.256. (31197)

SC „NATURAL CONSERV" SRL angajează SEZONIERE și ELECTRICIAN. Informații Arad, str. Bicaz, nr. 1-5 sau telefon 093.542.990. (31189)

Angajăm VÂNZĂTOARE la magazin mixt, str. Dâmboviței, nr. 31. Telefon 274533, 245646. (31248)

Angajez ȘOFER cu viză SCHENGEN și VÂNZĂTOARE gheretă. Telefon 092.516.605. (31231)

Angajez VÂNZĂTOARE PATISERIE. Telefon 265079. (31217)

Angajăm CONFECȚIONERI PLASĂ GARD, str. Vrabiei, nr. 4. Telefon 289997.

FABRICĂ ÎNCĂLȚĂMINTE caută colaborator pentru CONFECȚIONAREA MOCASINILOR. Telefon 272240. (31255)

Căutăm femeie pentru întreținut gospodărie cu 2 bătrâni, oferim cazare, masă și salar 600.000 lei. Informații PÂNCOTA, nr. 54, str. Cloșca, familia ILISIE. Telefon 466792. (31280)

Angajez VÂNZĂTOARE pentru magazin alimentar. Telefon 276279. (31289)

SOCIETATE COMERCIALĂ angajează personal minim studii medii, vârsta 16-28 ani; oferim carte muncă, salariu 1.700.000 lei, atmosferă plăcută. Telefon 276817, orele 11-16. (31293)

Angajăm FEMEIE de SERVICIU. Telefon 237739. (31294)

Angajez VÂNZĂTORI difuzarea presei. Telefon 093.989.164 sau 095.831.901. (31328)

INTERNAȚIONAL COMPUTER SCHOOL angajează cu carte de muncă, SECRETARĂ și COLABORATORI pentru predare cursuri de informatică. Telefon 230309.

Angajez TÂNĂRĂ muncă birou; MUNCITOR NECALIFICAT, str. Iosif Lengyel nr. 1, Aradul Nou. (31341)

PRESTĂRI SERVICII

„SILDOR PROD" execută ieftin, reparații FRIGIDERE, CONGELATOARE; garanțial. Transport gratuit. Telefon 057 - 270622. (f. 1462622)

Executăm ORICE LUCRĂRI CONSTRUCȚII: zugrăveli, faianțări, gresieri, instalații sanitare, renovări apartamente. Telefon 272695.

„DAMAR" repară mașini spălat automate, import, românești. Telefon 270518; 098.602.722. (31093)

AUTOMATIC SERVICE repară MAȘINI SPĂLAT automate, domiciliu. Telefon 259146; 094.241.398. (30804)

Predau ENGLEZĂ MEDITAȚII cursuri foarte intensive. Telefon 095.598.331. (31241)

TRANSPORT MARFĂ internațional 3,3 tone - 40 mc; preț acceptabil. Telefon 094.159.594; 095.850.022. (31237)

TAPIȚEZ, REPAR, canapele, colțare la domiciliul clientului; negociabil. Telefon 219412. (31256)

EXECUTĂM onorabil: zugrăveli, gletuieli, vopsitorii, faianțări, gresieri, tencuieli. Telefon 219597. (31259)

EXPERT TEHNIC atestat, elaborez expertize tehnice și proiecte structuri rezistență. Telefon 280386; 092.290.480. (31261)

EXECUTĂM toate tipurile de CONSTRUCȚII. Telefon 092.794.978. (31318)

DIVERSE

Pierdut ACTE societate, SC „MANITOBA TEX" SRL. Telefon 250505. (f.1463088)

ASIGUR viză SCHENGEN 7, 14, 30 zile. SERIOZITATE. Telefon 094.301.368. (31072)

Ghicitoarea ELENA din Arad, are plante care vindecă epilepsia, impotența și boli pe care doctorii nu le pot vindeca; alungă farmece de tot felul; aduce pace și liniște sufletească. Telefon 094.111.536. (31183)

Aduc pe această cale imensa mea recunoștință întregului personal al BĂNCII „PHOENIX", cu deosebire domnului director și doamnei BLAGA DANIELA, pentru înaltul grad de profesionalism și colaborare. Cu stimă, R.M. (31182)

Ofer VALUTĂ, avantajos. Informații telefon 219560. (31130)

ASPECTUL SPIRITUAL ÎN AYURVEDA. Să descoperim puterea care este prezentă în toate ființele. Vineri, 24 noiembrie 2000, ora 18,00 Casa Municipală de cultură, str. Gh. Lazăr. INTRARE LIBERĂ. (31233)

(Continuare în pagina 22) ←

(Urmare din pagina 21)

SC „R.V.LINE" SRL cu sediul în Arad, str. Episcop Roman Ciorogariu, nr. 90 A, solicită autorizație de mediu pentru activitatea de producție valize, în Arad, aceeași adresă. Eventualele contestații se pot depune la Agenția de Protecția Mediului, Bd. Dragalina, nr. 16, Arad. (31222)

SC „RADISTOM" SRL, Bd. General V. Milea, nr. 42, solicită obținerea acordului de mediu pentru activitatea de radiologie dentară și stomatologie, aceeași adresă. Eventualele contestații se pot depune la Agenția de Protecția Mediului Arad, Bd. Dragalina, nr. 16. (312839

Alege calitatea - „ANCA MIXT COM" comercializează la cele mai mici prețuri, HÂRTIE AMBALAJ, toate tipurile. Telefon 092.884.970. (31301)

În data de 29.11.2000, ora 13, la sediul Judecătoriei Arad, se vinde la licitație publică, imobilul din Arad, str. Emil Gârleanu, nr. 10, proprietatea debitorilor Micu Gaudi Ioan și Florica, cu prețul de strigare de 182.250.000 lei. (31300)

SC JACKSON INTERNAȚIONAL SRL dorește să obțină acord de mediu pentru obiectivul „Utilități Zona de locuințe" situat pe DN 7 km 553 + 700 m. Contestațiile se pot depune la Agenția de Protecție a Mediului Arad, Bd. Dragalina, nr. 16. (1463120)

CITAȚII

Se citează pe data de 24.11.2000 ora 17, la Biroul Notarial Public din municipiul Arad, Bd. Vasile Milea, nr. 33-37, jud. Arad, următorii: UNGUREANU MARIA, ȚIGAN DĂNUȚ și ȚIGAN PETRU cu domiciliu necunoscut, în calitate de nepoți de fiu predecedat ai defunctului ȚIGAN PETRU, decedat la data de 16.10.2000, cu ultim domiciliu în municipiul Arad, str. Gheorghe Barițiu, nr. 36, în vederea soluționării dosarului succesoral cu nr. 632/2000. (31252)

TURISM

NOU! MARI REDUCERI DE PREȚURI!

ATLASSIB

Călătorești cu autocarele noastre moderne, în EUROPA: GERMANIA, AUSTRIA, FRANȚA, ITALIA; SUEDIA (plecări zilnice), BELGIA, OLANDA, DANEMARCA, ANGLIA, FINLANDA, NORVEGIA, SPANIA, PORTUGALIA, UNGARIA, IUGOSLAVIA.

NOU! Reduceri suplimentare pentru: elevi, studenți, pensionari și grupuri. Bd. Revoluției nr. 35, telefon 251871, 252727; Autogară, telefon 270562. O poartă deschisă spre Europa! (c.)

„Pletl"

Vă oferă:
zilnic spre Germania
PASSAU - REGENSBURG - NURNBERG - HEILBRONN - STUTTGART - KARLSRUHE - HEIDELBERG - WURZBURG -FRANKFURT - MAINZ- GIESSEN.
SERVICII: călătorie în autocare noi, moderne; 2 bagaje gratuite; însoțitoare de bord;
o masă caldă în Ungaria.
Informații și înscrieri la AGENȚIILE PLETL: ARAD, telefon 057-252291, LIPOVA telefon 057-561377, 057-563011; TIMIȘOARA, telefon 056-200119; LUGOJ, telefon 056-359651; REȘIȚA, telefon 055-224904. (c. 18)

SEMO TOUR ARAD

vă invită să petreceți REVELIONUL atât în țară: BĂILE FELIX, BĂILE HERCULANE, STÂNA DE VALE, VATRA DORNEI BALVANYOS cât și în străinătate: TUNISIA, CROAȚIA, SLOVENIA, etc. Bilete de avion, asigurări medicale, carte verde, asigurări obligatorii auto și orice alte servicii turistice. Telefon 283311, 282877. (c.)

SCHIMBURI

Schimb cu apartament în Arad (vând) casă mare, grădină mare cu pomi și vie, localitatea Păuliș, nr. 518.

ÎNCHIRIERI

Închiriem (vindem) depozit carburanți 100 tone cu teren aferent, suprafață 2500 mp. Telefon 250692; 412119. (31050)

Închiriem pentru firmă și locuință, apartament central, parter, intrare direct din stradă dar și din curte, încălzire centrală, compus din antreu, grup sanitar, 4 camere, baie, bucătărie, garaj încălzit, str. Gheorghe Lazăr nr. 21, colț cu Bd. Decebal. Telefon 283924. (30819)

Închiriez spațiu ultracentral. Telefon 214428. (30924)

Doresc să închiriez spațiu comercial în suprafață 50 mp, zona Podgoria-gară. Telefon 057/210660; 092.999.388. (31029)

Ofer spre închiriere garsonieră și apartament (ne)mobilat. Telefon 210255. (31145)

Caut urgent să închiriez garsonieră (ne)mobilată, ofer 80-150 DM. Telefon 210555. (31145)

Ofer spre închiriere vilă cu tot confortul, zonă centrală. Telefon 221553. (31150)

Închiriez (ofer) spațiu alimentar 81 mp, zona UTA. Telefon 092.885.025. (30796)

Caut să închiriez apartament 2 camere (ne)mobilat, Miorița, centru, termen lung. Telefon 253326. (31061)

Ofer spre închiriere apartament 3 camere, mobilat frumos. Telefon 270872. (31061)

Închiriez apartament cu 2 camere, str. Poetului. Telefon 240294. (31188)

Dau în chirie pe termen lung, apartament 4 camere, nemobilat, preferabil birouri și garaj Piața UTA. Informații telefon 289356; 095.656.484. (31208)

Caut să închiriez spațiu comercial central, pentru magazin. Telefon 094.577.050. (31214)

Dau în chirie apartament central, una cameră contorizată încălzire și apa în apartament. Telefon 222055. (31244)

Caut garsonieră de închiriat, curată, semimobilată, aragaz, frigider, cablu TV, PREFER Micălaca, ofer 60-80 DM/lună + cheltuielile. Telefon 267115. (31124)

Închiriez spații zonă ultracentrală. Telefon 093.253.651. (31243)

Închiriez apartament 4 (patru) camere, mobilat, cu garaj. Telefon 093.640.614. (31254)

Primesc în gazdă posibil și pe termen scurt (1-2 zile). Telefon 219412.

Închiriez cameră, bucătărie, la 2 tineri. Telefon 214428. (30924)

Ofer spre închiriere urgent, casă pe un an de zile, 60 DM/lună. Telefon 095.847.994. (31278)

Ofer spre închiriere garsonieră confort I, preț negociabil. Telefon 094.866.491.

Ofer spre închiriere apartament 3 camere, ultracentral, etaj I. Telefon 285633. (31297)

PIERDERI

Pierdut certificat înmatriculare eliberat de CCI ARAD, Oficiul Registrului Comerțului sub nr, J02/75/1991, pentru Cooperativa de Consum OLARI, jud. Arad. Îl declar nul. (31271)

Pierdut certificat de înmatriculare eliberat de CCI ARAD, Oficiul Registrului Comerțului, sub nr, J02/72/1991, pentru Cooperative de Consum ZĂRAND, jud. Arad. Îl declar nul. (31272)

Pierdut cod fiscal CAR AVICOLA Arad, nr. 4369354, eliberat de Ministerul Finanțelor. Îl declarăm nul. (31284)

✝ DECESE ✝

Cu inimile pline de durere, anunțăm plecarea în veșnicie, după o grea suferință a celui care a fost fiu, tată, frate și unchi,

ZAHA MARIAN OVIDIU,

în vârstă de 32 ani, din Arad. Înmormântarea va avea loc joi, 23 noiembrie 2000, ora 13 din str. Cocorilor nr. 32 A. Familia îndurerată.

Cu inimile pline de durere anunțăm plecarea în veșnicie a celui care a fost soț, tată și bunic

ARDELEAN SABIN,

în vârstă de 79 de ani, născut în comuna GRĂNICERI. Înmormântarea va avea loc azi, 22 noiembrie 2000, ora 14, de la domiciliul din Arad, str. Moraviei nr. 19, la Cimitirul Grădiște. Familiile ARDELEAN și PANTEA.

Cu durere anunțăm trecerea în neființă a bunei noastre soții, mamă, soacră și bunică

PETRAN MARIA,

în vârstă de 78 de ani. Înmormântarea va avea loc astăzi, ora 14, de la domiciliu din str. Ioan Slavici, nr. 15. Familiile îndoliate PETRAN și HĂLMĂGEAN.

Cu durere în suflet anunțăm încetarea din viață, la 63 ani, după o lungă suferință, a iubitei noastre mamă, soacră, bunică, soră,

PODARU EUGENIA.

Înmormântarea azi, 22 noiembrie, ora 13, la Cimitirul UTA. Familia îndurerată.

✝ SERVICII FUNERARE ✝

NON STOP (la orice oră)
„RO-STYL COMPANY"

Firma noastră este PRODUCĂTOARE DE SICRIE, cu magazin în: ARAD, str. M. Eminescu nr. 4 (vizavi Cinema MUREȘUL), telefon 057-211929, 094.537.715. EFECTUĂM SERVICII: spălat, îmbrăcat, îmbălsămat și transport cu personal calificat. ASIGURĂM MINIM: 8 modele de SICRIE din LEMN MASIV (nu din PAL sau furnir); SICRIE CU MÂNERE și ȘURUB (nu se bat cuie), SICRIE LUX, 5 modele LENJERIE DECES (respete), LENJERIE DE LUX, cruci lemn și metal. ACCESORII: catafalc, steag, prosoape, etc. INTERMEDIEM: fanfară, colaci, colivă, etc. FIIND PRODUCĂTORI, AVEȚI AVANTAJUL UNOR PREȚURI MINIME și POSIBILITATEA DE A PLĂTI ÎN RATE. Ofertă: sicriu stejar (cruce, respete) - 1.000.000 lei. (c.)

SC „NOSFERATUM" SRL,

ARAD, str. Ghiba Birta nr. 26, telefon 270437; Non stop 094.554.874, NĂDLAC, str. 1 Decembrie, nr. 4, telefon 092.922.337.

NON - STOP
SERVICII FUNERARE
COMPLETE.

SICRIE, RESPETE, CRUCI (prețuri de producător). ACCESORII: prosoape, batiste, panglică neagră, baticuri, mânere, lumânări, catafalc, sfeșnice, steag de doliu. SERVICII: capelă, spălat, îmbălsămat, îmbrăcat, transport intern și internațional. Asigurăm colaci, colivă, coroane, jerbe, fotografii profesionale, fanfară, organizăm pomeni. OFERTA BRAD: sicriu brad, respete, cruce - 900.000 lei. Transportul sicriului la domiciliu este gratuit!!!

ANGAJĂM ȘOFER. (c. 44)

✝ CONDOLEANȚE ✝

În ziua asta sfântă, când îți conduci MAMA spre eternitate, cu fiorul amintirilor și al durerii nemărginite, colegele tale, DELIA DANCIU, învățătoarele de la LICEUL PEDAGOGIC îți împărtășesc durerea. Dumnezeu să o odihnească pe măicuța ta!

Suntem alături de tine ELA KINCSES și de familia ta, în greaua pierdere pricinuită de moartea tatălui tău și-ți transmitem sincere condoleanțe. Colectivul firmei „MISTER'S" SA. (31251)

Suntem alături de familia TRUȚ în marea durere prilejuită de decesul unchiului nostru

PETRU TRUȚ.

Familia TROCAN.

Profund regret pentru pierderea fratelui nostru

PETRU.

Adâncă recunoștință tuturor celor ce l-au condus pe ultimul drum. Frații și surorile Comarnescu și familiile lor. (31270)

Colectivul de angajați ai CENTRULUI de TRANSFUZIE SÂNGE Arad, este alături de familia ANA VARGA în durerea pricinuită de decesul celui care a fost

dr. VARGA ISTVAN

și-i transmit condoleanțe. (31262)

Aducem mulțumiri tuturor celor care cu gândul și fapta au fost alături de noi în clipele grele pricinuite de despărțirea de cea care a fost

GĂVRUȚA FLORICA.

Familia îndoliată. (31282)

Angajații unității OBOR de la SC GROMETAL SA Arad, sunt alături de directorul societății, TRUȚ SORIN, în marea durere cauzată de pierderea tatălui său

TRUȚ PETRU.

(31303)

Suntem alături de colegul nostru TRUȚ SORIN la marea durere pricinuită de moartea tatălui său

TRUȚ PETRU

și transmitem sincere condoleanțe. Colectivul TESA SC GROMETAL SA Arad. (31303)

Colectivul Unității nr. 9 și unității nr. 5, de la SC GROMETAL SA Arad, este alături de directorul societății, TRUȚ SORIN, în marea durere cauzată de pierderea tatălui său

TRUȚ PETRU.

(31303)

Colectivul unității nr. 6 de la SC GROMETAL SA Arad, este alături de directorul societății TRUȚ SORIN, în marea durere cauzată de pierderea tatălui său,

TRUȚ PETRU.

(31303)

Conducerea și angajații SC G.I.MOTOR SRL Arad, sunt alături de colegul lor TRUȚ SORIN la durerea pricinuită de decesul tatălui său

TRUȚ PETRU.

(31305)

Colectivul SC KAROLA IMPEX SRL Arad, este alături de domnul TRUȚ SORIN în greaua încercare la decesul tatălui său,

TRUȚ PETRU.

(31304)

Suntem alături de prietenul TRUȚ SORIN la pierderea tatălui său. Sincere condoleanțe! KATI și DORU SAVA.

Suntem alături de colegul nostru TRUȚ SORIN la marea durere pricinuită de moartea tatălui

TRUȚ PETRU

și transmitem sincere condoleanțe familiei îndoliate. Colectivul SC OLIMPIC IMPEX SRL.

Transmitem gândurile noastre de compasiune și condoleanțe familiei TRUȚ, la plecarea în eternitate a tatălui

TRUȚ PETRU.

Familia TRUȚIU NICUȘOR.

Suntem alături de colega noastră prof. RODICA HĂLMĂGEAN în marea durere pricinuită de trecerea în neființă a iubitei sale mame. Sincere condoleanțe! Colegii de la Școala nr. 18, Arad. (31327)

Sincere condoleanțe familiei Sorin Truț, în aceste momente grele pricinuite de trecerea în neființă a tatălui. Dumnezeu să-l ierte! Colegii de la PRM Arad.

Sincere condoleanțe domnului consilier municipal Sorin Truț și îndureratei familii, la trecerea în neființă a tatălui. Dipl. ing. Dorel Popa, Primarul Municipiului Arad. (f. 1463121)

Împărtășim durerea colegului nostru, consilier municipal Sorin Truț, în tristele momente ale despărțirii de scumpul său tată. Sincere condoleanțe familiei îndoliate. Consiliul Local al Municipiului Arad. (f. 1463121)

Suntem alături de familiile: PANTEA ADORIAN și ARDELEAN SABIN în aceste momente când se despart de tatăl lor,

ARDELEAN SABIN.

Familia PIPA. (31331)

Suntem alături de familia Truț Petru în greaua încercare la care a fost supusă prin decesul celui care a fost

TRUȚ PETRU.

Sincere condoleanțe din partea familiei Constantin, Rodica, Valentina Ceontea și Truțiu Floarea. (31342)

Un ultim omagiu și cu tristețe ne luăm rămas bun de la nașul nostru,

TRUȚ PETRU.

Sincere condoleanțe din partea finilor Gheorghe, Marioara și Adrian Truțiu. (31344)

Cu tristețe ne luăm rămas bun de la buna noastră vecină,

PODARU EUGENIA.

Sincere condoleanțe familiei Chiș Doina, din partea locatarilor blocului R7. Dumnezeu s-o odihnească în pace! (31363)

Conducerea Secției a-VIII-a SC IMAR SA este alături de colegul lor, maistru ARDELEAN SABIN, în greaua încercare pricinuită de moartea tatălui său și îi transmite sincere condoleanțe. (31364)

Un ultim omagiu pentru bunul nostru prieten,

ZAHA MARIAN,

din partea lui Soso, Simi și Răducu. Vei rămâne veșnic în memoria noastră! (31366)

Suntem alături de colegii noștri CHIȘ IULIAN și DOINA, în momentele grele pricinmuite de moartea mamei. Sincere condoleanțe! Colectivul Oficiului de Calcul SC IMAR SA. (31368)

Condoleanțe familiei îndurerate CIOCOIU, în greaua încercare pricinuită de pierderea fiului lor,

CRISTI MARIAN.

Colegii și consilierii locali de la Primăria Șicula. (4059476)

✝ COMEMORĂRI ✝

În loc să-ți urăm astăzi, dragul nostru

ing. SECHEȘAN IOAN

„La mulți ani", îl rugăm pe bunul Dumnezeu să te odihnească în pace! Te vom plânge mereu: fiul, soția, părinții și sora cu familia. (31229)

Azi, 22.11.2000 se împlinește un an de la trecerea în neființă a celui ce a fost un om deosebit, un soț și tată minunat

ROMAN CARABAN

din GURAHONȚ. Fie ca bunul Dumnezeu să-l odihnească în pace în Împărăția Sa! Familia. (4433056)

Pios omagiu celui care a fost

ȘIMANDAN GHEORGHE

din GURBA, la un an de la trecerea în eternitate. Flori și lacrimi pe tristul său mormânt. Soția. (31260)

A trecut 1 an de la trecerea în neființă a celei care a fost o minunată mamă, bunică, străbunică

MORAR FLOARE

din BÂRZAVA. Te regretăm și ne rugăm pentru odihna sufletului tău. Fiica cu familiile BĂLTEAN și BALTA. (31276)

Cu durere în suflet anunțăm că astăzi, 22.11.2000, se împlinesc 10 ani de la tragicul accident în care moartea ni l-a răpit dintre noi, pe cel mai iubit fiu, frate și unchi

ROȘU IOAN MARIAN

din PÂNCOTA, care la numai 24 de ani, ne-a lăsat cu durere în suflet. Te vom plânge neâncetat: mama Florița, sora Mariana și nepoții Marian și Daniel. (31324)

- PRODUCE ȘI MONTEAZĂ **UȘI ȘI FERESTRE** DIN PVC
ARMAT CU PROFILE TROCAL GERMANIA
- PRODUCE ȘI VINDE GEAM TERMOPAN

☛ LUCRU NEMȚESC

SATLINE

SALON DE EXPOZIȚIE:
ARAD, PIAȚA MIHAI VITEAZU
BL. M 7, PARTER
TEL./FAX. 057/25 14 61; 094 50 72 11

EASTERN TECHNOLOGY S.R.L.

societate comercială cu capital integral elvețian, desfășurând activități de producție electronică, test și cercetare pentru piața UE și Elveția.

ANGAJEAZĂ:
- OPERATOARE MONTAJ
- OPERATOARE FINISAJ

Cerințe:
- studii liceale
- disponibilitate la program de lucru prelungit
- îndemânare, răbdare, acuitate vizuală foarte bună

Firma are în prezent peste 150 de angajați, dezvoltarea sa dinamică impunând dublarea lor până la sfârșitul anului.

Compania oferă salarii atractive, asigură instruire și transport.

Cererile de angajare se pot completa la sediul nostru din Zona Parc Industrial, F. N.

Relații suplimentare se pot obține la telefon 285944, 285914. (1463108)

Camera de Comerț, Industrie și Agricultură a județului Arad angajează:

Director pentru Direcția Târguri-Expoziții

Condiții:
- ❖Studii superioare
- ❖Cunoașterea a cel puțin uneia din următoarele limbi de circulație internațională: germană, engleză, italiană
- ❖Vechime în muncă minim 5 ani
- ❖Cunoștințe operare PC (Word, Excell, Internet)
- ❖Capacitate bună de concepție, coordonare, comunicare
- ❖Se apreciază experiența în munca de conducere a unei echipe și derulare de proiecte
- ❖Domiciliul în municipiul Arad

Organizatori Târguri-Expoziții

Condiții:
- ❖Studii superioare
- ❖Cunoașterea a cel puțin uneia din următoarele limbi de circulație internațională: germană, engleză, italiană
- ❖Spirit inovativ
- ❖Cunoștințe operare PC (Word, Excell, Internet)
- ❖Capacitate de lucru în echipă, rezistență la stres, bună capacitate de comunicare
- ❖Domiciliul în municipiul Arad

Pentru înscrierea la concurs se vor depune următoarele documente până la data de 27.11.2000:

-Cerere
-Curricullum Vitae în limba străină cu care se candidează
-Listă de referințe
-Fotografie

Selecția va avea loc joi 30.11.2000, ora 10.00, la sediul CCIA Arad, din str. Cloșca nr.5.
Informații suplimentare la tel: 253200, dl. Lucian Palcău

---

dialog
Distribuitor Autorizat

ÎN NOIEMBRIE LA GSM CENTER

PLOUĂ CU TELEFOANE LA PRETURILE CELE MAI MICI

ÎNCEPÂND DE LA

199 000 lei*

LA ABONAMENTUL DE 4$*

*Pretul nu contine TVA.

La abonamentul cu minute incluse
a 7-a lună de abonament gratuită

tel: 057/211800; fax: 057/211900; p-ta A. IANCU nr.10,
tel: 057/254686; fax: 057/254745 str. CLOSCA nr. 3,
tel/fax: 057/212262 magazin ZIRIDAVA, parter,
e-mail: gsmcente@arad.ro

GSM CENTER

Stimați cititori

Lidera incontestabilă a vrăjitoarelor din România Rodica Gheorghe

VRĂJITOAREA NR. 1 ÎN TOP

cea mai puternică vrăjitoare și prima din România
care a participat la congrese internaționale cum ar fi:
Catovițe (Polonia), Lion (Franța), India,
Palma de Maiorca (Spania),

VRĂJITOAREA ANULUI 2000

desemnată de cel mai puternic vrăjitor din lume Huan Carlos
din Spania în vârstă de 108 ani, vrăjitoarea cu cel mai mare har
primit de la mama ei Omida și
recomandată de toate canalele de televiziune și presă,
recunoscută atât în țară cât și peste hotare.
Revine din nou la cererea foarte multor cetățeni în județul Arad,
cine dorește cu adevărat rezultate pentru a vă alina suferința
sufletească și trupească

mă puteți contacta la telefoanele
094.751.183,
094.481.963.

(5914309)

GRATIS

MITSUBISHI
Trium**

39$**

NOKIA 5110

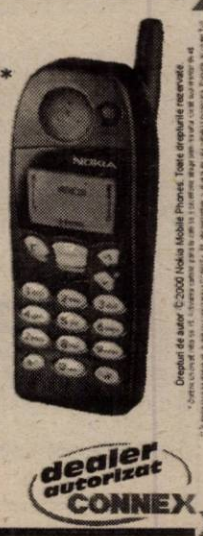

Drepturi de autor ©2000 Nokia Mobile Phones. Toate drepturile rezervate.

Oferta CONNEX valabilă până la 30 Noiembrie: Primești 50% reducere la abonament timp de 3 luni, lunile a 7-a și a 13-a sunt fără plata abonamentului* și primești o cartelă reîncărcabilă Kamarad* cadou.**

Magazinul ELECTRONICA
(lângă BANC POST)
Tel: 093 - 511.355

activ G.S.M

dealer autorizat CONNEX

ACHILLES PROJECT

Zilele unghiilor sănătoase

Suferiți de afecțiuni ale unghiilor?

Sunați la 093 - 255 113

de luni până vineri între orele 9.00-18.00 până la data de 30 noiembrie a.c. și veți fi programat pentru o consultație gratuită la cabinete de dermatologie din următoarele orașe:

București, Arad, Bacău, Baia-Mare, Bistrița, Brașov, Cluj-Napoca, Constanța, Craiova, Deva, Galați, Giurgiu, Iași, Oradea, Pitești, Ploiești, Reșița, Sibiu, Târgu-Mureș, Timișoara.

S.C. ROLAND PLUS S.R.L.

str. Andrei Saguna nr.36
tel. 057/257 323

OFERA:
- ▸gresie, faianta import Spania, Italia
- ▸adezivi
- ▸usi blindate pentru apartamente
- ▸parchet(diferite tipuri)

DISTRIBUITOR: BATEC
- ▸adeziv standard
- ▸batofix
- ▸glet pentru perete (interior/exterior)
- ▸ciment de rostuit

ORAR: 9-17, SAMBATA 9-13

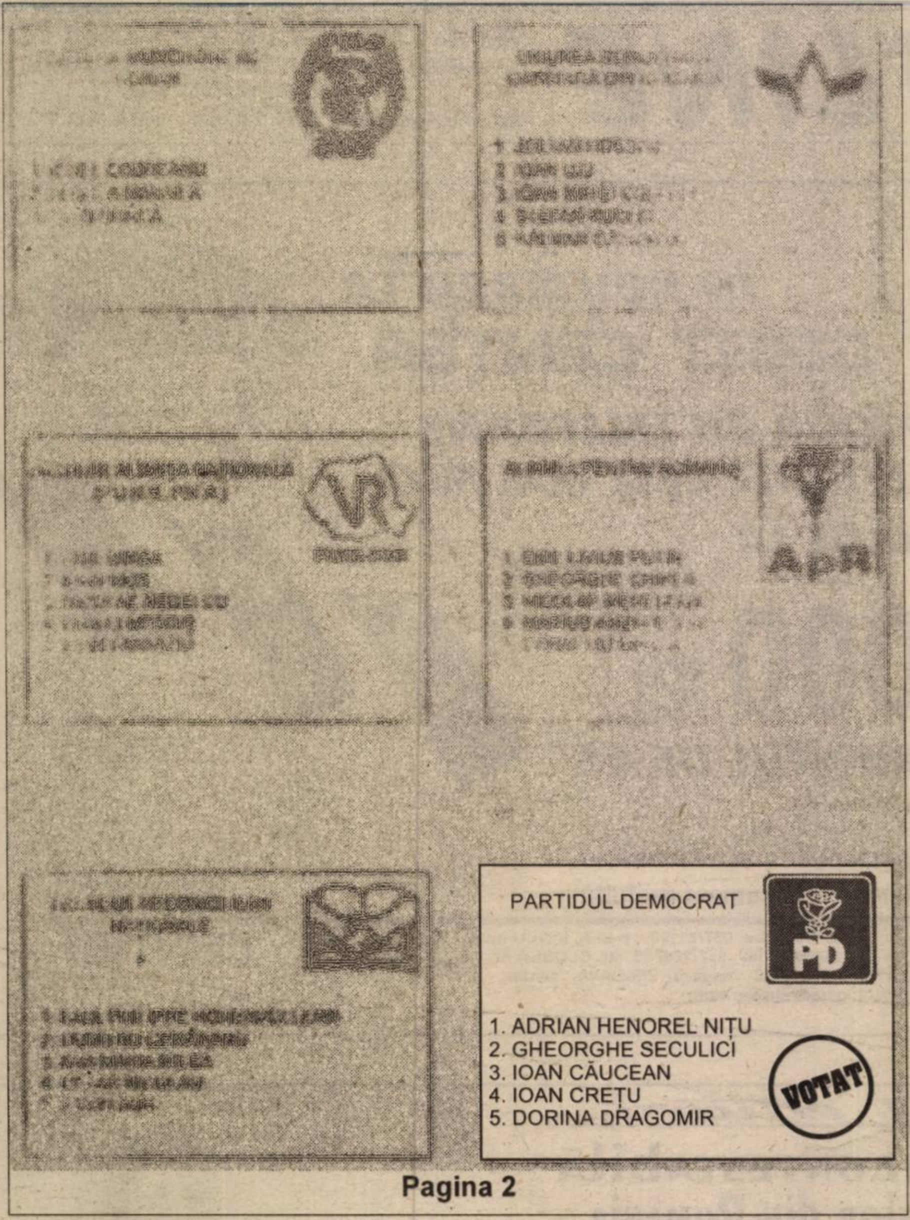

PARTIDUL DEMOCRAT

1. ADRIAN HENOREL NIȚU
2. GHEORGHE SECULICI
3. IOAN CĂUCEAN
4. IOAN CREȚU
5. DORINA DRAGOMIR

Pagina 2

Adrian Nițu

senatorul tău

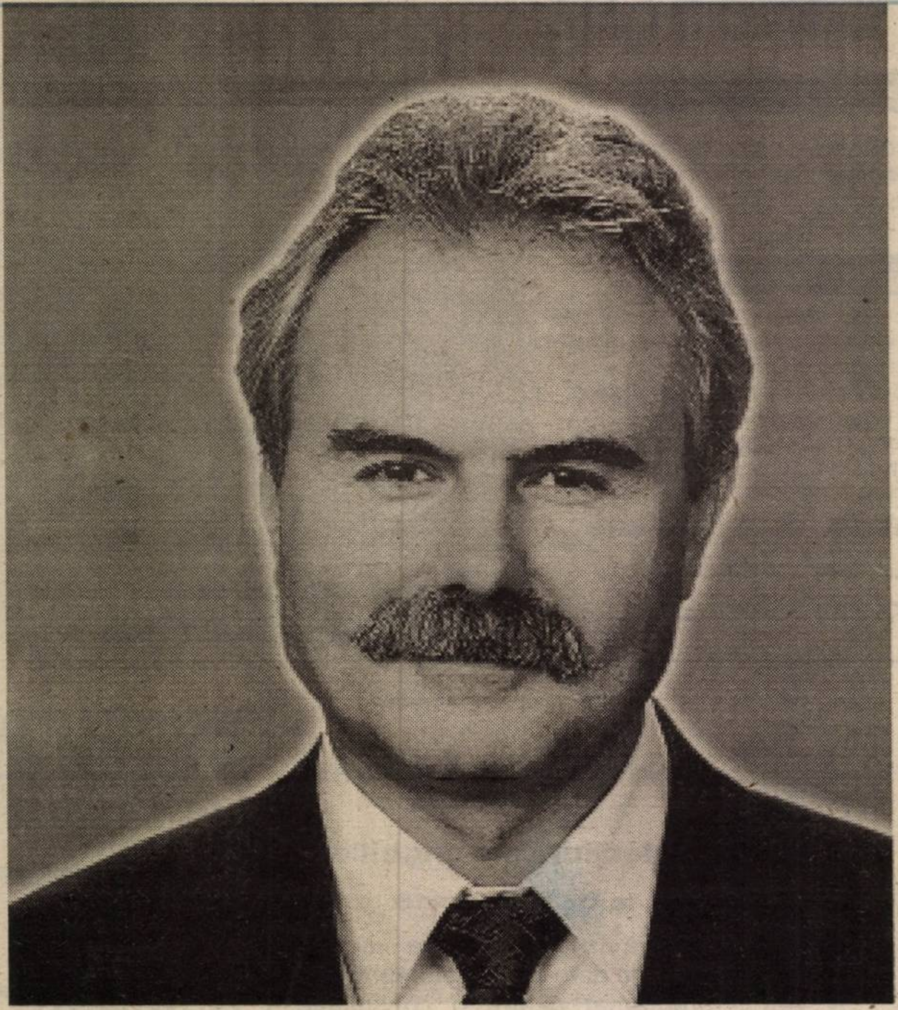

Gheorghe Seculici

senatorul tău

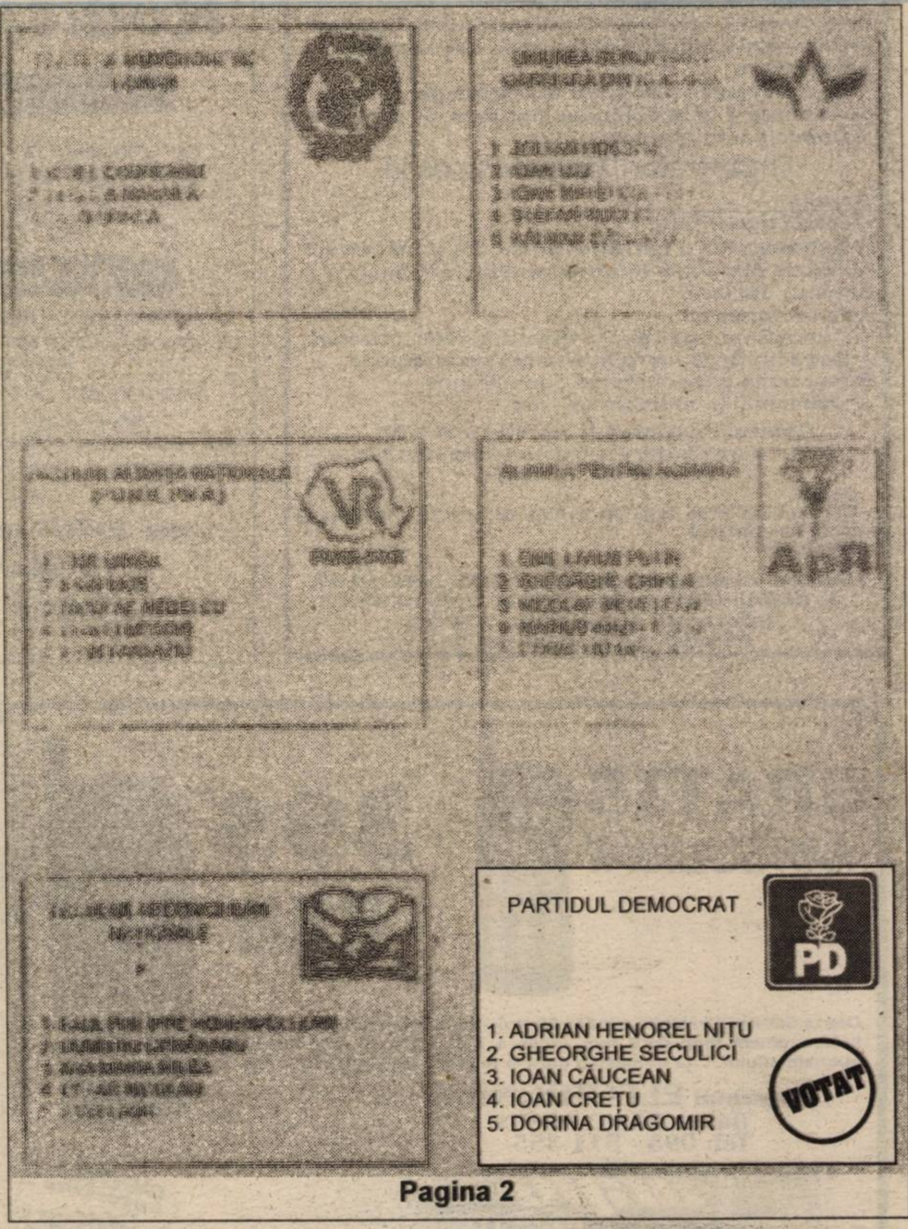

PARTIDUL DEMOCRAT

1. ADRIAN HENOREL NIȚU
2. GHEORGHE SECULICI
3. IOAN CĂUCEAN
4. IOAN CREȚU
5. DORINA DRAGOMIR

Pagina 2

BANCA ROMÂNĂ
PENTRU DEZVOLTARE
GROUPE SOCIÉTÉ GÉNÉRALE
"Ia-ţi VISA pentru lume"
Sucursala Judeţeană ARAD
Bd. Revoluţiei nr. 5-7
Telefon 253.280

ADEVĂRUL
COTIDIAN INDEPENDENT ARAD
Anul XII, nr. 3165
Joi, 23 noiembrie 2000 ● 24 pagini ● 3000 lei ● e-mail: adevarul@arad.ro

WEST BANK
B-dul Revoluţiei nr. 88, 2900 ARAD
AGENT WESTERN UNION
MONEY TRANSFER
Cel mai rapid mod de a primi bani din întreaga lume!

BRAT
Publicaţie auditată în semestrul II 1999
Tiraj mediu zilnic vândut: 34.958

ULTIMA NOAPTE DE DRAGOSTE

România să fie bine şi tot românu' să prospere. Aceasta este esenţa mesajului electoral vândut românilor în ultimele zile de campanie. Amendamentul „crede şi nu cerceta" vine de la sine. Crede în mine Iliescu, Vadim, Roman, Meleşcanu, Isărescu, Stolojan. Unul singur e Salvatorul, mitul în care mai cred încă românii năuciţi de sărăcie şi profund traumatizaţi de o tranziţie al cărei final nu îl întrevăd. Flămândul visează să mănânce, şomerul un loc de muncă, cel jefuit vrea o lege dură, cel gol haine, aurolacul un acoperiş deasupra capului. Nici dracu nu se gândeşte la doctrină, restructurarea economică, reorientare profesională, reformă. Şi întreaga campanie electorală a fost centrată în consecinţă pe promisiunea satisfacerii acestor nevoi primare. Dă-mi (votul) ca să-ţi dau. De populism şi demagogie nu au scăpat nici cei doi tehnocraţi intraţi în politică. Accentele, e drept, au fost puse mai discret decât la veşnicii candidaţi la preşedinţie. România intră în noul mileniu copleşită de lipsă de optimism. Doar 15 la sută dintre români cred că situaţia economică a ţării se va îmbunătăţi în perioada următoare spre deosebire de cehi, unguri, ruşi care cred în perspectiva îmbunătăţirii situaţiei economice şi a situaţiei lor materiale într-un procent mai mare. Firesc, pentru că în 11 ani noul sistem economic creat nu funcţionează. PDSR l-a moşit vreo şase ani după principiul, zicem cum spun ei şi facem cum ştim noi să nu doară tare, aşa-zisa dreapta şi-a consemnat întreg elanul reformator în vreo 200 de zile, conform contractului. De eşuat nu au eşuat ei ci noi toţi. Ei au rămas cu câte ceva. O viluţă, un Jeep, un cont în Elveţia. Noi, cu praful de pe tobă. Situaţia e numai coaptă pentru ca tribunu' să tragă cu tunu, răcnind „Jos Mafia, sus Patria". Şi toţi cei striviţi de maşina besmetică a statului ce a luat-o la vale cred că „guvernarea cu mitraliera", dictatura, e o soluţie.

DORU SAVA

(Continuare în pagina 14)

LISTA CANDIDAŢILOR PENTRU PARLAMENT CARE AU COLABORAT CU SECURITATEA

Pag. 14

VOTAŢI ION ILIESCU - UN PREŞEDINTE APROAPE DE OAMENI!
• Votaţi senatorii şi deputaţii propuşi de PDSR Arad!
• Votaţi cei trei trandafiri!

● PENTRU PREŞEDINTE
Ion Iliescu se află pe pagina a doua, căsuţa a treia, pe buletinul de vot.

POLUL DEMOCRAT-SOCIAL DIN ROMÂNIA - PDSR
1. ION ILIESCU - PDSR
VOTAT
PDSR

● PENTRU SENAT
căsuţa PDSR se află pe pagina a patra, în colţul din dreapta, jos.

POLUL DEMOCRAT-SOCIAL DIN ROMÂNIA - PDSR
1. AVRAM CRĂCIUN - PDSR
2. SERGIU FLORIN NICOLAESCU - PDSR
3. MIHAI DUMA - PDSR
4. FLORIN REMEŢAN - PSDR
5. GHEORGHE PELE - PDSR
VOTAT
PDSR

● PENTRU CAMERA DEPUTAŢILOR
căsuţa PDSR se află pe pagina a cincea pe buletinul de vot

POLUL DEMOCRAT-SOCIAL DIN ROMÂNIA - PDSR
1. DOREL ZĂVOIANU - PDSR
2. MIHAELA MURARU-MÂNDREA - PUR
3. PAVEL SÎRBU - PDSR
4. GHEORGHE MEDINŢU - PDSR
5. NICOLAE AANIŢEI - PDSR
6. GHEORGHE SABĂU - PDSR
7. GABRIEL ENE - PDSR
8. TIBERIU RANCU - PDSR
VOTAT
PDSR

Votaţi PARTIDUL ROMÂNIA MARE

Pentru PREŞEDINTE
pagina doi, dreapta jos

PARTIDUL ROMÂNIA MARE
CORNELIU VADIM TUDOR
VOTAT

Pentru SENAT
pagina trei,
căsuţa din dreapta, sus

PARTIDUL ROMÂNIA MARE
1. DOREL-CONSTANTIN ONACA
2. GHEORGHE PETRU FEIEŞ
3. TEODOR EUGEN MOROSTEŞ
4. EMIL ŞIMĂNDAN
5. FLORIAN LUCA
VOTAT

Pentru CAMERA DEPUTAŢILOR
pagina trei,
căsuţa din mijloc, stânga

PARTIDUL ROMÂNIA MARE
1. NICOARĂ CREŢ
2. NICU COJOCARU
3. VIOREL POPINA
4. COSNTANTIN STOENOIU
5. LIVIU ILIEŞIU
6. CARMEN IANCU
7. ADRIAN MUREŞAN
8. SORIN SABĂU
9. MIHAELA ANAMARIA COVACI
VOTAT

Dacă nu ACUM, prin VOT, atunci CÂND să facem dreptate în ţară?

P.R.M.
VOTAŢI PRM

VOTAŢI
PDSR

VOTAŢI
PNL
PARTIDUL NAŢIONAL LIBERAL

ALEGEŢI
PUNR-PNR

România merită UN PREŞEDINTE ARĂDEAN
TEODOR MELEŞCANU

ApR

ASIA
Restaurant indonezian
Locul ideal pentru un prânz de afaceri, o cină romantică sau o aniversare în familie şi prieteni
ARAD, Str. Banu Mărăcine bl. 1
REZERVĂRI tel. 057/25.11.40

MOBIL VENEZIA
▼ MOBILIER MODERN LA COMANDĂ
▼ AMENAJĂRI SPAŢII COMERCIALE
▼ MATERIALE IMPORT
▼ CALITATE SUPERIOARĂ
STR. VIŞINULUI NR. 74
TEL: 057/224885
092/777361

CALENDAR

▼ Astăzi, Soarele răsare la ora 7 și 11 minute și apune la ora 16 și 51 de minute.

▼ Au trecut 327 zile din acest an. Au mai rămas 39 de zile până în 2001.

▼ **Praznicul zilei: Biserica ortodoxă:** Cuv. Antonie de la Iezerul Vâlcea; Sf. Ier. Amfilohie; **Biserica romano-catolică:** Clemente I, Columban; **Biserica greco-catolică:** Sf. Amfilohie din Iconiu și Grigore al Agrigentului.

A venit BARZA!

La Arad: Pelle Beatrice, **Tulea** Bogdan Ionuț, **Bologh** Sabin Carol, **Moț** Alexandru, Stein Damaris, **Morariu** Andreea Cristina, **Martinas** Alex Gabriel, **Popa** Lucian, **Gomori** Alexandra.

La Chișineu-Criș: Vorindan Dacian, **Covaci** Valentin.

La Lipova: Martin Lăcrămioara, **Beretev** Vlad Alexandru, **Muntean** Florin Iulian.

La Sebiș: Mica Sebastian Robert.

HOROSCOP

Joi, 23 noiembrie

Berbecul (21.03-20.04). Aveți obiective precise și găsiți cele mai bune modalități pentru obținerea scopurilor pe care vi le-ați propus.

Taurul (21.04-20.05). Discuțiile și eventualele negocieri de afaceri ar fi bine să le amânați pentru o altă zi.

Gemenii (21.05-20.06). La serviciu procedați în așa fel încât nu dați motive șefului și colegilor să vă facă observații legate de activitatea dvs.

Racul (21.06-22.07). Apar mici probleme de comunicare cu cei din jur. Dvs. sunteți principalul vinovat de apariția lor.

Leul (23.07-22.08). Buna dispoziție continuă să fie arma dvs. preferată. Continuați să vă comportați în această manieră și totul va fi O.K.

Fecioara (23.08-22.09). Destinderea se poate citi pe fața dvs. grație curbelor astrale pozitive.

Balanța (23.09-22.10). Faceți din nou dovada unei puteri uimitoare de seducție.

Scorpionul (23.10-21.11). Oscilați între iubire și detestare atât față de alții cât și față de dvs.

Săgetătorul (23.11-21.12). Vă atrage o iubire imposibilă de a cărei fatalitate nu veți scăpa foarte ușor.

Capricornul (22.12-19.01). Aptitudinile dvs. pentru organizare vor fi puse în valoare astăzi.

Vărsătorul (20.01-19.02). Aveți o chemare deosebită, irezistibilă pentru o persoană cu un caracter și un temperament diametral opuse dvs.

Peștii (20.02-20.03). Abia astăzi vă va ajunge din urmă o veste bună.

MOCHETA
Arad, Piața Gării
Telefon 235221
Vinde și montează mochetă la prețuri cu o reducere de
10-20%

„ADEVĂRUL" VĂ ASCULTĂ

La telefonul dimineții, 280944, între orele 9,00 - 12,00

☎ **Tramvaie neîncălzite.** Popescu Alexandra din Vladimirescu sesizează: „În fiecare dimineață fac naveta cu tramvaiul din Vladimirescu pe linia 9. Tramvaiele sunt neîncălzite. De câte ori vrem să vorbim cu cei de la transporturi, ei nici măcar nu ne dau atenție. Un domn Chifor, așa cred că se numea, ne-a spus să nu ne mai revoltăm atâta, pentru că și cei care circulă din Aradul Nou au aceeași problemă și nu se plâng."

☎ **Atenție Arterm.** Fanteziu Ioan de pe strada Iuliu Maniu: „aș dori prin intermediul ziarului dumneavoastră să-i atenționez pe cei de la Arterm că stăm fără căldură de luna trecută. S-a spart o țeavă și nu vine nimeni s-o repare. Sunt patru blocuri turn neîncălzite, aproximativ 400 de persoane. Când o să repare țevile, în decembrie când o să fim deja înghețați?"

☎ **Din nou Arterm.** C.E. din Confecții a sesizat: „zi și noapte caloriferele sunt fierbinți. Am sunat la Arterm să se mai reducă din căldură, dar au spus că nu se poate. Noi suntem pensionari, săraci. De unde să plătim atâta căldură? Își bat joc de noi, să le fie rușine!..."

☎ **Probleme cu apa potabilă.** Varga Adriana din Bujac face un apel Primăriei prin intermediul ziarului nostru: „în iulie s-au instalat la noi pe stradă țevile pentru apă potabilă. Nici până în ziua de azi nu avem apă potabilă. Am fost la Primărie de mai multe ori și tot timpul ne amână de la o săptămână la alta. Cei de la Uzina de apă ne-au spus că nu pot să preia cererile până ce nu ia Primăria proiectul. Vine iarna, avem copii mici și avem nevoie de apă în casă..."

Redactor de serviciu,
N. B.

La telefonul după-amiezii, 280003, între orele 15-18

☎ **Poștașul „sună"... mai târziu**

Dl. Duiculescu Gheorghe, domiciliat în Arad, str. Hațeg, a primit aviz pentru ridicarea ajutorului social. Deși avizul a sosit marți, miercuri dimineață nu și-a putut ridica banii de la Oficiul Poștal nr. 8 (Fortuna), pe motiv că banii nu au sosit. În urma apelului pe care domnia-sa l-a făcut la redacție, am sunat la Oficiul Poștal nr. 8 și ni s-a spus că banii au venit odată cu corespondența, d-l Duiculescu prezentându-se înainte de aceasta. Așadar, poate să-și ridice banii.

Redactor de serviciu, T. S.

METEO

Vremea va fi în general frumoasă. Cerul va fi variabil. Vântul va sufla în general slab. Dimineața, izolat, se va semnala ceață pe văi.

Temperaturi maxime: 14 - 17°C; **Temperaturi minime:** 2 - 5°C.

Meteorolog,
DANA GĂVRUȚĂ

AU PLECAT DINTRE NOI!

✝ Ardelean Victor (1926); Zaha Marian Ovidiu (1968); Jura Ioan (1920); Cotreanți Viorel (1941); Strămturean Zorica (1968); Marta Ecaterina (1921); Moldovan Lucreția (1919); Farkaș Magdalena (1939).

ACTUALITATEA CULTURALĂ

CINEMATOGRAFE

Dacia: Barul „Coyote Ugly" (SUA) 9,30; 11,45; 14; 16,30; 19

Mureșul: Dogma (SUA) 10; 12,30; 15; 18

Arta: Familia Flinstone în Rock Vegas (SUA) 15; 17

Vraciul (Polonia) 19

Sala Mică: Tânăr student închiriez organe (SUA) 15,30; 18

TEATRU

Teatrul de Stat prezintă azi, 23 noiembrie, ora 18,00, piesa **„Anonimul venețian"**, de Giuseppe Berto, regia artistică: Ion Ardeal-Ieremia. Decor: Doru Păcurar. Costume: Geta Medinscki.

CONCERT

Filarmonica de Stat prezintă azi, 23 noiembrie, orele 19,00, la Sala Palatului Cultural, concert de muzică preclasică. Dirijor: Dorin Frandeș. Solist: Ștefan Ruha.

DEPUTATUL PDSR GEORGE MEDINȚU - ÎN SPRIJINUL ARĂDENILOR

● Preotul paroh Petru Lazea din Cermei aduce calde mulțumiri d-lui George Medințu pentru ajutorul dat pentru construcția și finisarea Bisericii Ortodoxe (cinci tone de ciment).

● Tot din partea generosului deputat PDSR George Medințu, Școala specială nr. 1 din Arad a primit ajutoare alimentare în valoare de peste 10 milioane de lei.

UTILITARE

PIEȚE TÂRGURI

Astăzi, este zi de piață agroalimentară la Curtici, Sebiș, Bata, Cermei, Zădăreni, Ghioroc, Săvârșin, Secusigiu, Sântana, Târnova, Zăbrani, Zerind. Tot astăzi au loc târguri săptămânale la Curtici, Sebiș, Cermei, Săvârșin, Secusigiu, Zerind.

Mâine, vineri, se desfășoară târguri săptămânale la Ineu, Șepreus, Simand.

FARMACII DE SERVICIU

Farmaciile **„Sinapis"**, B-dul Revoluției, nr. 88, lângă Noul Stil, telefon 282369, **„Noua Farmacie"**, str. Andrei Șaguna, nr. 15, telefon 948 sunt de serviciu cu program non-stop.

URGENȚE STOMATOLOGICE

Cabinetul de pe str. Crișan (în spate la Gionelli) are program non-stop. Telefon: 253794. Cabinetul din B-dul Revoluției nr. 62, ap. 17, între orele 9,00-19,00. Telefon: 256665.

CORPUL EXPERȚILOR CONTABILI ȘI CONTABILILOR AUTORIZAȚI DIN ROMÂNIA FILIALA JUDEȚULUI ARAD ANUNȚĂ

Examenul de aptitudini programat pentru 25 și 26 noiembrie a. c. de la ora 8,30 se va desfășura în clădirea SIF Banat-Crișana din calea Victoriei nr. 33-35.

În același loc și de la aceeași oră se va desfășura și examenul pentru acces la profesia de expert contabil și contabil autorizat programat pentru sesiunea 2-3 decembrie 2000.

La Covăsânț ALEGERI ÎN PĂLĂRIE

În urmă cu două săptămâni, la Covăsânț a avut loc un incident nu tocmai fericit. Aflat sub influența alcoolului, Aurel Gruia, un rrom din localitate, a distrus cabinele de votare.

Deși poliția i-a întocmit dosar penal, Gruia n-a plătit nici până acum pagubele, el sustrăgându-se în mod repetat.

Prin urmare, după cum ne spunea dl. primar Simion Ciceu, „alegerile la Covăsânț se vor face în pălărie pentru că nimeni nu e dispus să achite contravaloarea cabinelor".

Mai sunt trei zile până la alegeri și situația e aceeași: primăria nu vrea să plătească, țiganul nu e de găsit pentru că nimeni nu-și dă silința. Unde vor vota până la urmă covăsânțenii?

S. AMBRUȘ

BALUL BOBOCILOR LA UNIVERSITATEA „AUREL VLAICU"

● Cu intrare gratuită!

Astăzi, începând cu orele 19,00, la Casa de Cultură va avea loc Balul bobocilor la Universitatea „Aurel Vlaicu" din Arad. Va fi a X-a ediție a acestei manifestări și este pentru prima oară în ultimul deceniu când studenții au intrare gratuită. Arădenii vor putea urmări în recital, formațiile **BERE GRATIS, BAIRAM** și **LA FIESTA**. Va participa și trupa de dans **X-Style**. Meritul în organizarea balului, care se anunță a fi unul de excepție, îi revine în mare parte președintelui Ligii Studenților din cadrul Universității „Aurel Vlaicu" - **Alexandru Chereș**. După bal, distracția va continua în discoteca **„LASER"**.

B. O.

POLUL DEMOCRATIEI SOCIALE DIN ROMÂNIA P.D.S.R. - P.U.R. - P.S.D.R. DISCOTECA CORLEONE

TE INVITĂ LA CONCURSUL
MISS ELECTORAT ARAD 2000
POȚI FI ... CONCURENTĂ SAU
RĂMÂI DOAR ... SPECTATOARE
BĂIEȚI FIȚI PE FAZĂ!...
CONCURSUL
DISCOTECA CORLEONE
ȘTRAND NEPTUN
ORELE: 20,00
DATA: 23-11-2000
TENTAȚII MARI PREMII PE MĂSURĂ
INTRAREA GRATIS!!!

SIMPOZION

În organizarea Asociației Culturale Pro Basarabia și Bucovina, Filiala „Columna" Arad și a Muzeului județean Arad, joi, 23 noiembrie 2000, orele 13,30, în Sala Unirii a Muzeului Județean Arad, va avea loc simpozionul „82 de ani de la Unirea Bucovinei cu patria mamă".

Din program: scriitor, publicist Lucilia Dinescu, președintele Asociației „Istoria tragică a Monumentului Unirii din Cernăuți"; muzeograf Virgil Șerban „15 noiembrie - un moment mai puțin cunoscut al rezistenței din nordul Bucovinei"; muzeograf Natalia Dascăl „Cărți despre Bucovina în colecția de istorie a Muzeului arădean".

CAMPANIE PROMOȚIONALĂ
CUMPĂRĂ ÎN PERIOADA
1 OCTOMBRIE - 30 DECEMBRIE 2000 și
primești
UN CADOU
Husqvarna
Informatii la:
281.492 – ARAD
421.077 – SEBIȘ
557.267 – SĂVÎRȘIN

S. C. ASIROM S. A. ARAD
Acordă persoanelor fizice o reducere de 15% în cazul contractării concomitente a asigurărilor:
● de avarii auto
● de accidente a persoanelor legal transportate în autovehicul
● de clădiri și alte construcții
Reducerea de 15% se aplică la fiecare din cele trei forme de asigurare, iar oferta este valabilă numai până la 31 decembrie 2000, plata primelor de asigurare putându-se face și în rate.
(1463124)

Echipa de serviciu
IOAN TULEU
- secretar de redacție.
Bianca Felea,
Adela Homorâceanu,
Ioan Leac,
Dina Rujan,
Ramona Vidulescu
– tehnoredactare computerizată.
Anca Bugariu,
Diana Duțu,
Doina Jurcă,
Aurica Telcian
– corectură.

PREȚUL AURULUI

Banca Națională: Pentru gramul de aur de 24 K, prețul cu ridicata - 216.319 **lei,** iar prețul de achiziție - 194.687 lei. Prețuri valabile ieri.

Piața neagră - Aur 14 K: cumpărare - 110.000 lei/g, vânzare - 125.000 lei/g. **Aur 18 K**: cumpărare - 130.000 lei/g, vânzare - 160.000 lei/g.

CURSUL VALUTAR*

- VALORI ÎNREGISTRATE IERI, 22 NOIEMBRIE 2000

Denumirea valutei	BNR	BCR		BRD		Banca Transilvania		Banca Agricolă		Bursa neagră	
		C	V	C	V	C	V	C	V	C	V
Dolar	25190	25130	25400	25000	25500	25140	25500	25150	25600	25000	25200
Marca	10867	10683	11127	10745	11140	10850	11050	10900	11030	10800	11000

ALGLASS
TAMPLARIE DIN ALUMINIU SI P.V.C.
USI SI FERESTRE DIN PVC DECEUNINK-BELGIA
PRETURI SI CALITATE DE EXCEPTIE
Str. Roșiori nr. 26; Tel./Fax: 289053
Piața Spitalului Bl. 1D; Tel/Fax: 253868

SECETA (ÎNCĂ) FACE RAVAGII

Ca urmare a secetei și a uscăciunii datorate lipsei ploilor în această toamnă, în ultimele zile s-au produs incendii de amploare în arealul forestier în județele Vâlcea, Caraș-Severin și Timiș.

Și în județul Arad s-au produs astfel de incendii:

- pășunea împădurită lângă satul Laz, com. Dezna, pe aproximativ 20 de ha;
- vegetația uscată lângă comuna Iratoș, în imediata apropiere a frontierei cu Ungaria pe aproximativ 3 ha.

Întrucât nici în zilele următoare situația meteo nu se va schimba, se recomandă următoarele măsuri:

- ● evitarea folosirii focului deschis în zonele împădurite și în apropierea lor ori pe terenuri cu vegetație uscată;
- ● reprezentanții administrației publice din localitățile județului să acționeze pentru asigurarea forțelor și mijloacelor necesare stingerii și mobilizarea lor rapidă în caz de incendiu;
- ● „anunțarea imediată a oricărui început de incendiu, de către cetățenii care îl observă, la serviciile publice de pompieri civili sau la pompierii militari, pentru a se putea acționa în timp util", a ținut să precizeze dl. lt. col. Ioan Sechel, șeful Biroului Inspecției de prevenire a incendiilor din cadrul Grupului de pompieri „V. Goldiș".

N. O.

CĂLDURĂ MARE!

„Cald afară, dar în apartamente este nebunie!" Acestea au fost cuvintele a zeci de arădeni din toate zonele orașului, care ne-au sunat la redacție pentru a sesiza faptul că se văd obligați să stea cu geamurile deschise din cauza căldurii.

„Oare ARTERM-ul nu poate opri căldura pe timpul zilei, că noi plătim de ne ustură sufletul facturile?!".

Din cele declarate de dl. Cornel Bobancu, directorul tehnic al ARTERM, căldura pe timpul zilei nu poate fi oprită („sunt persoane care reclamă că le este frig!"), însă, ARTERM va încerca pe viitor să reducă temperatura agentului termic la limita graficului, fapt care se va simți și la buzunare.

N. OPREAN

INVITAȚIE LA DRUMEȚIE

Iubitorii de drumeție sunt invitați sub genericul „Veniți cu noi!" sâmbătă, 25 noiembrie 2000, într-o excursie pe traseul: Șiria-cetatea Șiriei-valea Almaș-creasta principală-Schitul Feredeu-creasta Șiriei-Șiria în lungime de circa 18 km. Plecarea din Arad are loc sâmbătă, cu trenul de la ora 7,50, până la Șiria, iar întoarcerea la ora 18,43. Conducător de grup: Mihai Rus. Cheltuieli de transport: 23.000 lei. Întâlnirea cu grupul are loc cu 30 minute înainte de plecarea trenului, în fața stației CFR Arad.

ASOCIAȚIA TURISTICĂ „VENIȚI CU NOI"

BICICLIST ACCIDENTAT

Bordei Traian, (40 ani), din Arad, conducea autoturismul TM-44-CNP pe raza comunei **Cruceni**. Dintr-o dată i-a ieșit în cale **Barbu Ilie**, (60 ani), care a traversat drumul cu bicicleta, fără să se asigure. Biciclistul a fost accidentat ușor.

B.O.

LA FURAT DE MOTORINĂ...

A fost identificat și este cercetat în stare de libertate, numitul **Creangă Gheorghe-Viorel**, (27 ani), din Arad, care în calitate de operator la Schela Petrolieră Arad, a părăsit locul de muncă lăsând instalațiile fără supraveghere. El se face vinovat, potrivit unor surse din cadrul Poliției arădene, de sustragerea a 30 de litri de motorină și a unor scule, în valoare totală de 500.000 lei. Prejudiciul a fost recuperat.

B.O.

CARBURANȚI CONTRA OCHI ... VIGILENT!

În vară, din cauza unei acute crize de bani, grănicerii arădeni n-au avut timp de două săptămâni pic de motorină sau benzină! Iar asta pentru mașinile de intervenție!

Pentru a nu se mai ajunge la astfel de situații scandaloase, Ministerul de Interne (MI) a semnat un protocol cu Petrom pentru a primi carburanți în compensație.

Adică, reprezentanții M.I. vor asigura paza transporturilor de carburanți pe CFR, a clădirilor, benzinăriilor Petrom contra carburanți.

Pentru că am început cu grănicerii, ei bine, aceștia au nevoie lunar de aproximativ cinci tone de carburanți, care, datorită protocolului semnat în octombrie, „au fost asigurați la timp!"

N.O.

AJUTORUL DE ȘOMAJ - AȘTEPTAT CU SUFLETUL LA GURĂ

Zilele trecute, cei 13.050 de șomeri din județul Arad, care (încă) se mai află în plată, au spus „bogdaproste" pentru că banii (în fapt peste patru miliarde de lei) le-au fost trimiși de la București.

Pe grupe de vârstă și număr, situația șomerilor care au avut a se „bucura" de acești bani se prezintă astfel, ca număr: * sub 25 de ani sunt 3.028 șomeri; între 25 și 29 de ani - 1.201; între 30 și 39 de ani - 2.759; între 40 și 49 de ani - 4.167; între 50 și 55 de ani - 1.558, iar peste 55 de ani sunt 307 șomeri.

Din cele arătate mai sus reiese clar că numărul tinerilor și al celor trecuți de 40 de ani reprezintă majoritatea șomerilor care, lună de lună, așteaptă cu sufletul la gură bruma de bani cu care statul se chinuie să-i „pricopsească..."

N. O.

INCENDII

Baracă incendiată

Detașamentul de Pompieri Arad a intervenit în 21 nov. 2000, ora 15,30, cu o autospecială pentru stingerea unui incendiu produs la o baracă metalică aparținând de SC ARCONS SA din Arad, Calea A. Vlaicu nr. 10.

Au ars zece uși, câteva scaune și lăzi din lemn. S-au degradat 20 de saci cu var.

Pagubele materiale produse în urma incendiului sunt de aproximativ 20.000.000 lei.

Cauza incendiului a fost jocul copiilor cu focul, în urma căruia s-au aprins ambalaje din hârtie și carton apoi incendiul s-a propagat la materialele menționate mai sus.

Mașină în flăcări

În 22 nov.2000, ora 02,40, Detașamentul de Pompieri Arad a intervenit pentru stingerea unui incendiu la autoturismul Peugeot, cu numărul de înmatriculare AR-05-CTZ proprietatea lui CÂRPACI MIRCEA din Arad.

Au ars: partea din față a autoturismului, căptușeala din interiorul motorului, sistemul electric în proporție de 30%, elemente de plastic și de cauciuc și s-au degradat cauciucurile și vopseaua. Valoarea pagubelor este de aproximativ 15.000.000 lei.

Se presupune că incendiul a fost provocat de unele defecțiuni la sistemul electric al mașinii.

„Având în vedere pagubele produse în urma acestui incendiu, precum și la altele de acest fel care au avut loc în anul 2000, reamintim proprietarilor de autoturisme necesitatea respectării regulilor de prevenire a incendiilor și a dotării cu stingătoare", a ținut să precizeze dl. lt. col. Ion Sechel, din cadrul Grupului de pompieri „V. Goldiș".

Daniel Negrea

Recomandat de activitatea sa:

- ● înființarea școlii de alfabetizare în cartierul Sânicolaul Mic, municipiul Arad;
- ● sponsorizarea a 238 de copii din orfelinate (perioada 1992-2000), lunar și asistarea altora în caz de nevoi;
- ● înființarea și dotarea a două cabinete stomatologice (din care unul pentru 300 de copii internați în spitale neuropsihiatrice);
- ● amenajarea zonei de agrement, cu parc pe o suprafață de 5 ha, în localitatea Șofronea;
- ● sponsorizarea cantinei de ajutor social din municipiul Arad;
- ● în anul 2000, organizarea și sponsorizarea taberei pentru copiii seropozitivi HIV;
- ● pentru anul 2001: deschiderea bazei de tratament antireumatic cu posibilități financiare pentru toți cetățenii.

Daniel Negrea
deputatul tău

PD

ALiază-te cu cei PUTERNICi!

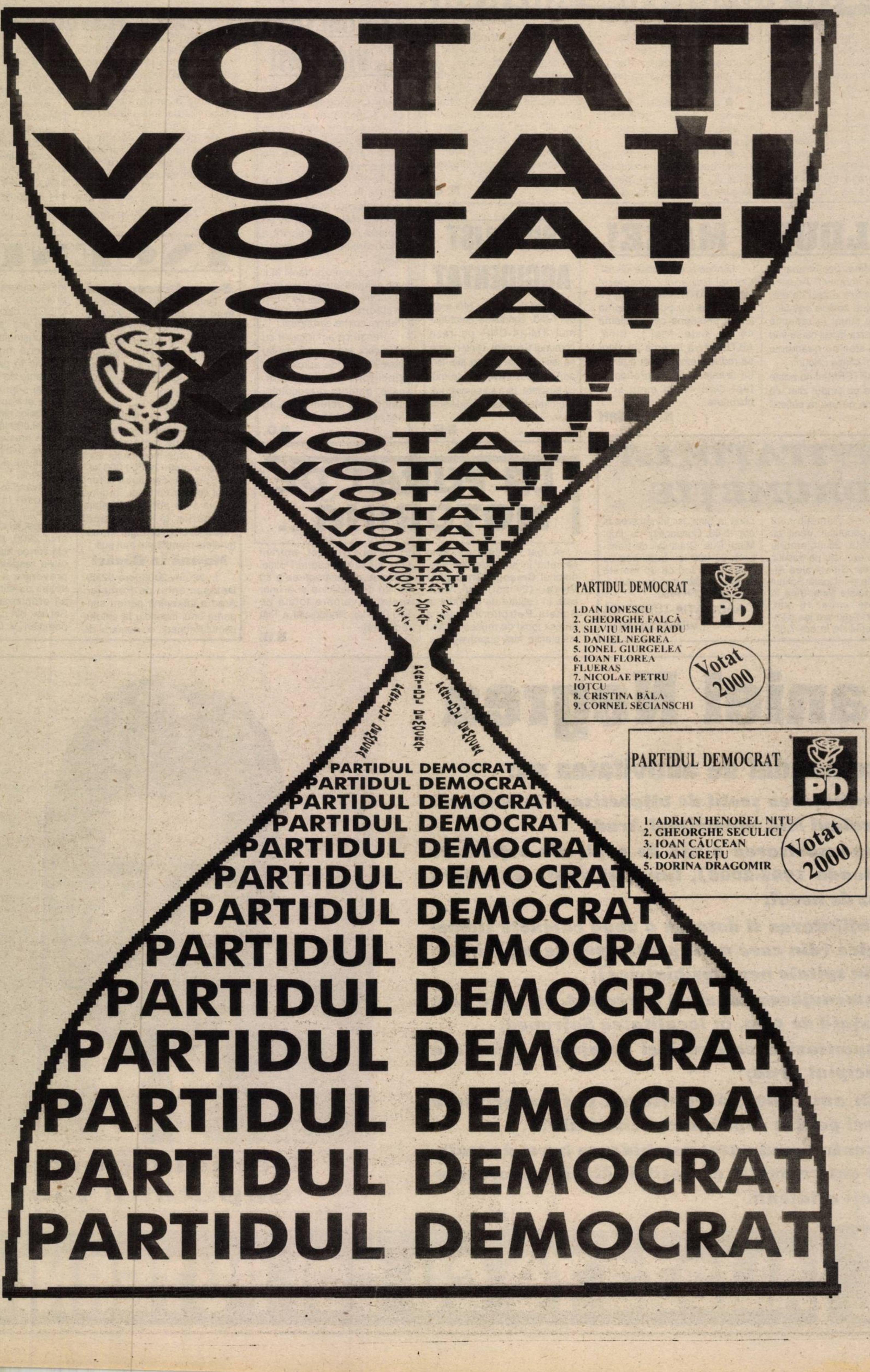
VOTAȚI
VOTAȚI
VOTAȚI
VOTAȚI
VOTAȚI
VOTAȚI
VOTAȚI
VOTAȚI
VOTAȚI
VOTAȚI
VOTAȚI
VOTAȚI
VOTAȚI
VOTAȚI
VOTAȚI
VOTAȚI
VOTAȚI
VOTAT
VOTAȚI
PD
PARTIDUL DEMOCRAT
PARTIDUL DEMOCRAT
PARTIDUL DEMOCRAT
PARTIDUL DEMOCRAT
PARTIDUL DEMOCRAT
PARTIDUL DEMOCRAT
PARTIDUL DEMOCRAT
PARTIDUL DEMOCRAT
PARTIDUL DEMOCRAT
PARTIDUL DEMOCRAT
PARTIDUL DEMOCRAT
PARTIDUL DEMOCRAT
PARTIDUL DEMOCRAT
PARTIDUL DEMOCRAT
PARTIDUL DEMOCRAT
PARTIDUL DEMOCRAT
PARTIDUL DEMOCRAT

PARTIDUL DEMOCRAT

PD

1.DAN IONESCU
2. GHEORGHE FALCĂ
3. SILVIU MIHAI RADU
4. DANIEL NEGREA
5. IONEL GIURGELEA
6. IOAN FLOREA FLUERAȘ
7. NICOLAE PETRU IOȚCU
8. CRISTINA BĂLA
9. CORNEL SECIANSCHI

Votat 2000

PARTIDUL DEMOCRAT

PD

1. ADRIAN HENOREL NIȚU
2. GHEORGHE SECULICI
3. IOAN CĂUCEAN
4. IOAN CREȚU
5. DORINA DRAGOMIR

Votat 2000

DOREL CONSTANTIN ONACA

DEMNITATE CREDINȚĂ ONOARE

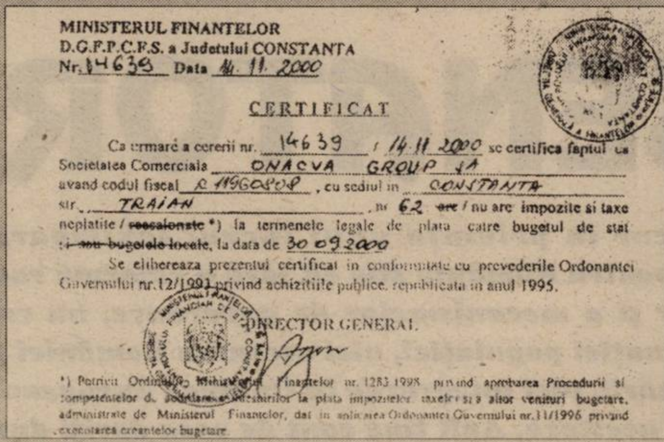

MINISTERUL FINANTELOR
D.G.F.P.C.F.S. a Judetului CONSTANTA
Nr. 14639 Data 14. 11. 2000

CERTIFICAT

Ca urmare a cererii nr. 14639 / 14.11.2000 se certifica faptul ca Societatea Comerciala ONACVA GROUP SA avand codul fiscal R 1196080? , cu sediul in CONSTANTA str. TRAIAN , nr. 62 ~~are~~ / nu are impozite si taxe neplatite / ~~reesalonate~~ *) la termenele legale de plata catre bugetul de stat ~~si/sau bugetele locale~~, la data de 30 09 2000

Se elibereaza prezentul certificat in conformitate cu prevederile Ordonantei Guvernului nr.12/1993 privind achizitiile publice, republicata in anul 1995.

DIRECTOR GENERAL

*) Potrivit Ordinului Ministerului Finantelor nr. 1283/1998 privind aprobarea Procedurii si competentelor de acordare a inlesnirilor la plata impozitelor, taxelor si a altor venituri bugetare, administrate de Ministerul Finantelor, dat in aplicarea Ordonantei Guvernului nr.11/1996 privind executarea creantelor bugetare.

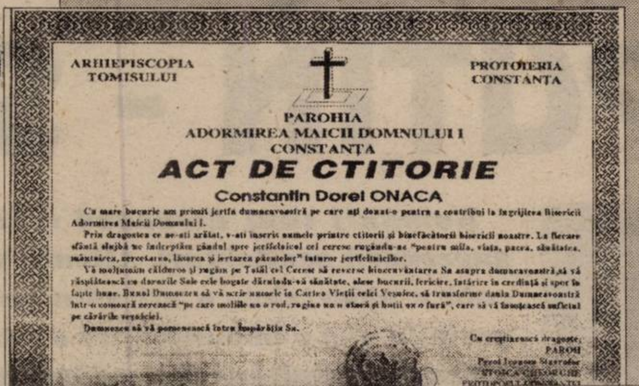

ARHIEPISCOPIA TOMISULUI

PROTOIERIA CONSTANŢA

PAROHIA
ADORMIREA MAICII DOMNULUI I
CONSTANŢA

ACT DE CTITORIE

Constantin Dorel ONACA

Cu mare bucurie am primit jertfa dumneavoastră pe care aţi donat-o pentru a contribui la îngrijirea Bisericii Adormirea Maicii Domnului I.

Prin dragostea ce ne-aţi arătat, v-aţi înscris numele printre ctitorii şi binefăcătorii bisericii noastre. La fiecare sfântă slujbă ne îndreptăm gândul spre jertfelnicul cel ceresc rugându-ne "pentru mila, viaţa, pacea, sănătatea, mântuirea, cercetarea, lăsarea şi iertarea păcatelor" tuturor jertfelnicilor.

Vă mulţumim călduros şi rugăm pe Tatăl cel Ceresc să reverse binecuvântarea Sa asupra dumneavoastră, să vă răsplătească cu darurile Sale cele bogate dăruindu-vă sănătate, alese bucurii, fericire, întărire în credinţă şi spor în fapte bune. Bunul Dumnezeu să vă scrie numele în Cartea Vieţii celei Veşnice, să transforme dania Dumneavoastră într-o comoară cerească "pe care moliile nu o rod, rugina nu o strică şi hoţii nu o fură", care să vă însoţească [illegible] pe cărările veşniciei.

Dumnezeu să vă pomenească întru Împărăţia Sa.

Cu creştinească dragoste,
PAROH
Preot Iconom Stavrofor
STOICA GHEORGHE
PROTOPOPUL CONSTANŢEI

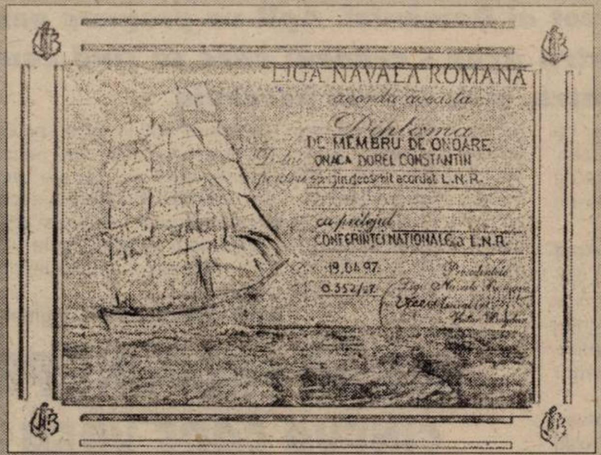

LIGA NAVALA ROMANA
acordă această
Diploma
DE MEMBRU DE ONOARE
D-lui ONACA DOREL CONSTANTIN
pentru sprijinul deosebit acordat L.N.R.
cu prilejul
CONFERINŢEI NAŢIONALE a L.N.R.
19.04.97
0.352/97
Preşedinte
Liga Navală Română

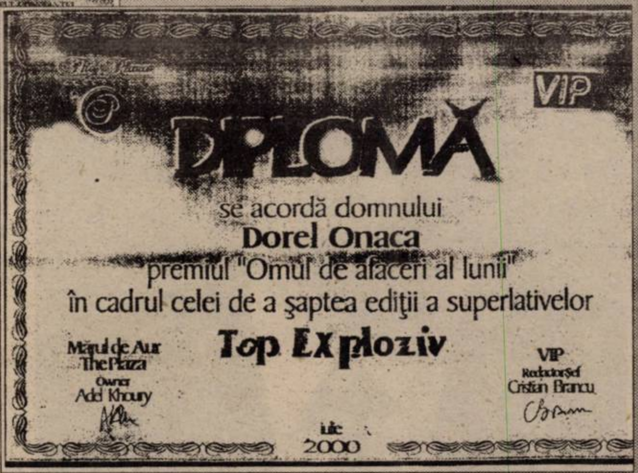

VIP

DIPLOMĂ

se acordă domnului
Dorel Onaca
premiul "Omul de afaceri al lunii"
în cadrul celei de a şaptea ediţii a superlativelor
Top Exploziv

Mărul de Aur
The Plaza
Owner
Adel Khoury

VIP
Redactor şef
Cristian Brancu

iulie
2000

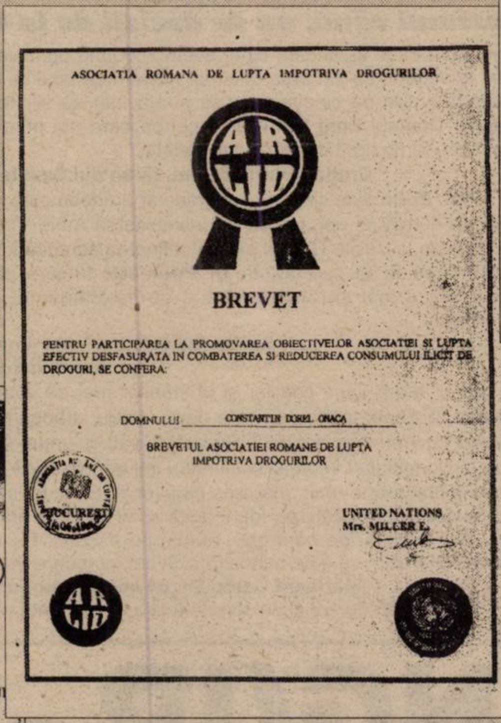

ASOCIATIA ROMANA DE LUPTA IMPOTRIVA DROGURILOR

ARLID

BREVET

PENTRU PARTICIPAREA LA PROMOVAREA OBIECTIVELOR ASOCIATIEI SI LUPTA EFECTIV DESFASURATA IN COMBATEREA SI REDUCEREA CONSUMULUI ILICIT DE DROGURI, SE CONFERA:

DOMNULUI CONSTANTIN DOREL ONACA

BREVETUL ASOCIATIEI ROMANE DE LUPTA IMPOTRIVA DROGURILOR

UNITED NATIONS
Mrs. MILLER E.

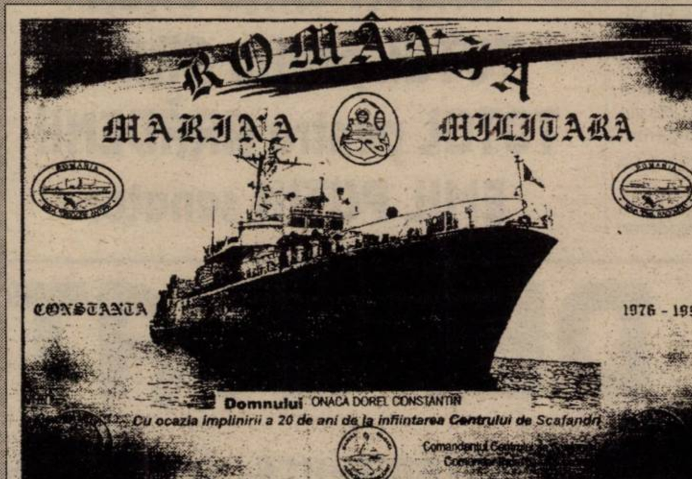

ROMÂNIA
MARINA MILITARA
CONSTANTA 1976 - 1991

Domnului ONACA DOREL CONSTANTIN
*Cu ocazia implinirii a 20 de ani de la infiintarea **Centrului de Scafandri***

Comandantul Centrului

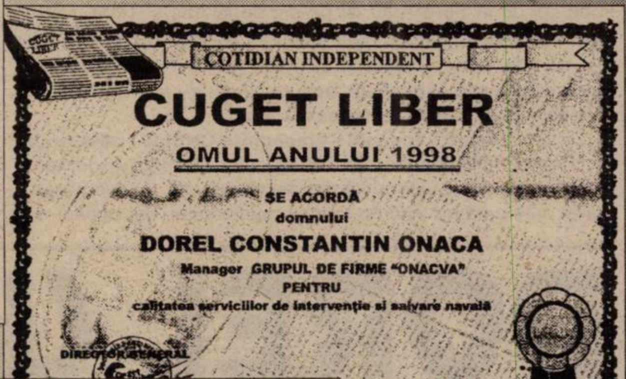

COTIDIAN INDEPENDENT
CUGET LIBER
OMUL ANULUI 1998
SE ACORDĂ
domnului
DOREL CONSTANTIN ONACA
Manager GRUPUL DE FIRME "ONACVA"
PENTRU
calitatea serviciilor de intervenţie şi salvare navală

DIRECTOR GENERAL

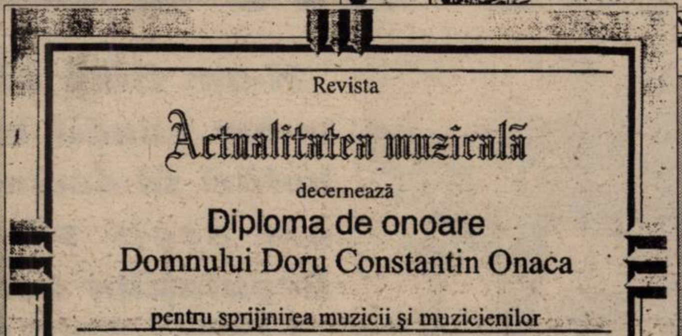

Revista
Actualitatea muzicală
decernează
Diploma de onoare
Domnului Doru Constantin Onaca
pentru sprijinirea muzicii şi muzicienilor

Luminiţa Vartolomei
redactor şef

Mihai Cosma
redactor

Octavian U
redac

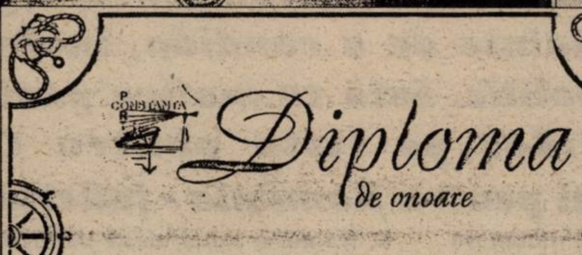

CONSTANŢA

Diploma de onoare

se acordă domnului *Dorel ONACA*
pentru merite deosebite şi contribuţia sa la dezvoltarea portului Constanţa astăzi, 16 octombrie 1996, cu ocazia împlinirii a 100 de ani de la inaugurarea oficială a lucrărilor de construcţie a portului modern Constanţa

Administraţia Portului Constanţa

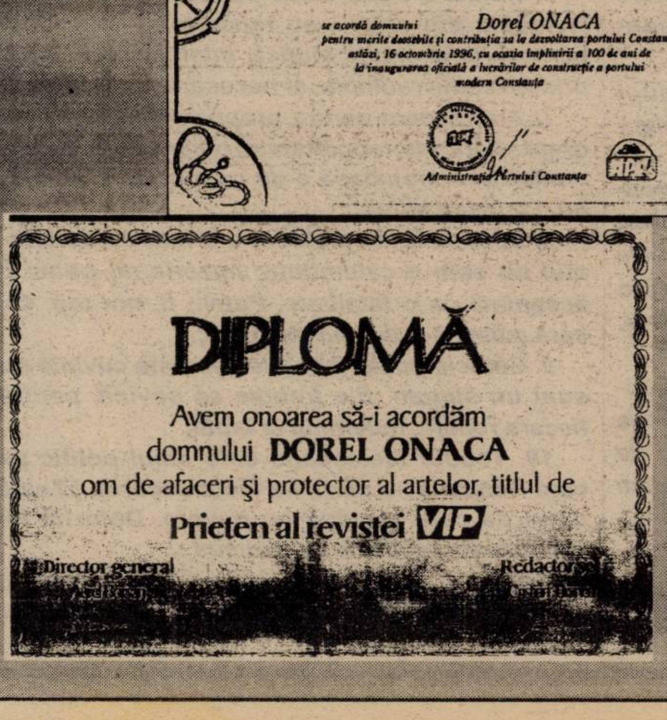

DIPLOMĂ

Avem onoarea să-i acordăm
domnului **DOREL ONACA**
om de afaceri şi protector al artelor, titlul de
Prieten al revistei VIP

Director general

Redactor

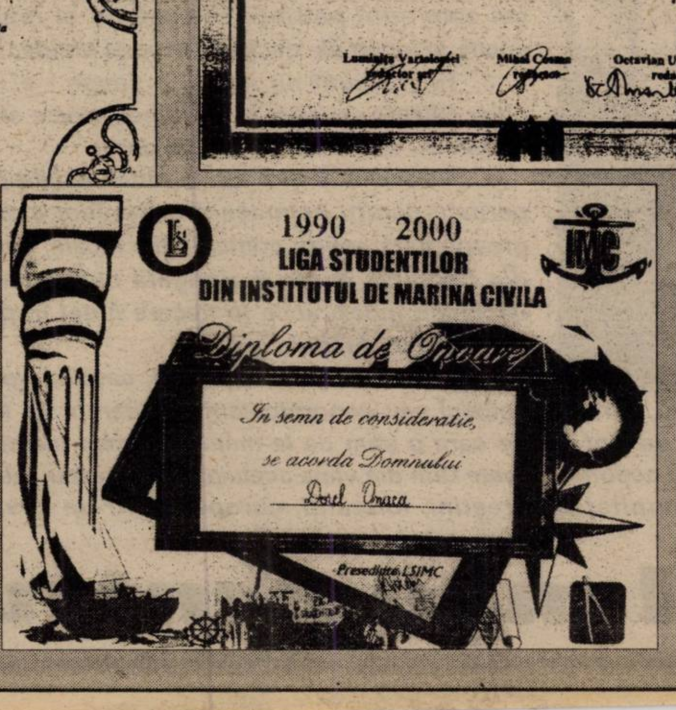

1990 2000
LIGA STUDENTILOR
DIN INSTITUTUL DE MARINA CIVILA

Diploma de Onoare

In semn de consideratie,
se acorda Domnului
Dorel Onaca

Presedinte LSIMC

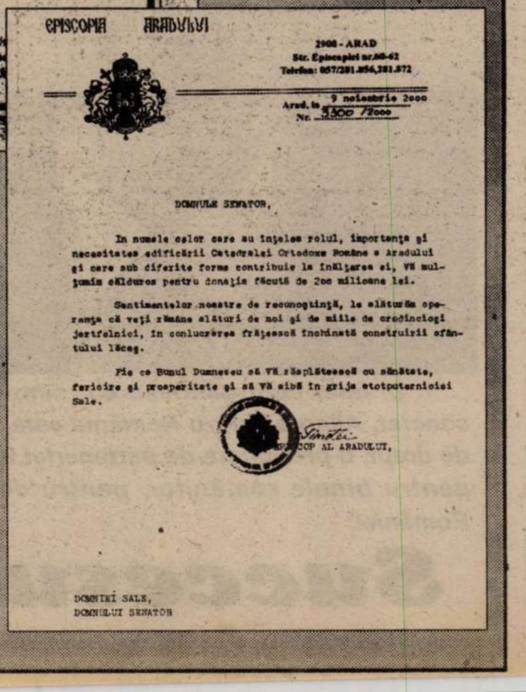

EPISCOPIA ARADULUI

2900 - ARAD
Str. Episcopiei nr.60-62
Telefon: 057/281.856,281.872

Arad, la 9 noiembrie 2000
Nr. 5300 /2000

DOMNULE SENATOR,

In numele celor care au înţeles rolul, importanţa şi necesitatea edificării Catedralei Ortodoxe Române a Aradului şi care sub diferite forme contribuie la înălţarea ei, Vă mulţumim călduros pentru donaţia făcută de 200 milioane lei.

Sentimentelor noastre de recunoştinţă, le alăturăm speranţa că veţi rămâne alături de noi şi de miile de credincioşi jertfelnici, în conlucrarea frăţească închinată construirii sfântului lăcaş.

Fie ce Bunul Dumnezeu să Vă răsplătească cu sănătate, fericire şi prosperitate şi să Vă aibă în grija atotputerniciei Sale.

Timotei
EPISCOP AL ARADULUI,

DOMNIEI SALE,
DOMNULUI SENATOR

ALIANȚA pentru ROMÂNIA

EMIL PUTIN - SENATOR

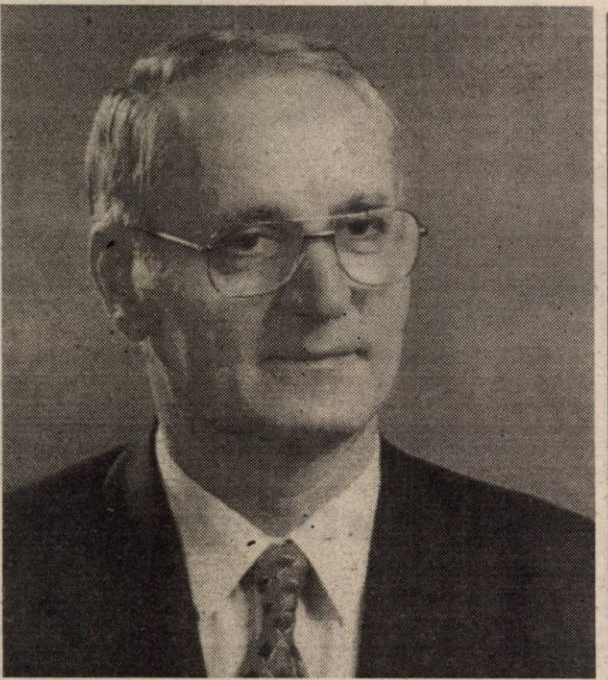

Românii sunt de acord măcar în privința unui lucru: schimbarea guvernării acestei țări. Alianța pentru România știe că fără o reformă radicală a obiectelor, a atitudinilor și a mecanismelor de guvernare, nu este posibilă nici o îmbunătățire a situației populației, nici așezarea României pe direcția dezvoltării și a modernizării, nici integrarea în Uniunea Europeană.

Pentru realizarea obiectivelor acestora, ApR ține cont de ceea doriți dumneavoastră, cetățenii cu drept de vot ai României. ApR va propune oameni veniți dintre dumneavoastră, pentru Arad - arădeni care să țină cont, în primul rând, nu de decizii de la Centru, ci de vrerea fiecăruia.

„**Dl. Putin** ne-a ajutat mereu, și pe cei de la Vagoane Arad, și pe cei de la Sere Arad, și pe cei de la Aris și Teba. Când eram îngropați în datorii, ne-a ajutat să scăpăm de o parte din ele, să aducem contracte și să avem de lucru. Vrem să ne reprezinte cineva care poate face multe pentru noi. **Emil Putin** este cel mai potrivit să fie senatorul nostru."

Lucian Lagșaghi - președinte CNSLR Frăția Arad

„Pentru agricultură toți par că se agită. Dar legile sunt tare prost făcute: putem să ne lucrăm pământul, dar nu avem tractoare; putem să ne vindem roadele pământului, dar nimeni nu ne ajută să le și vindem bine; avem cupoane agricole, dar ba nu le vedem, ba vin prea târziu și n-avem ce face cu ele. Noi, țăranii, vrem pe cineva care să poată, dar să și vrea să ne ajute. Domnul **Emil Putin** este cel pe care noi putem să ne bazăm. El nu ne-a dezamăgit niciodată."

Grațian Birău, 60 ani, țăran din Seliștea - Arad

„**Dl. Putin** este singurul parlamentar arădean care ne-a ajutat nu numai pe noi, cei de la Universitatea Aurel Vlaicu, ci și pe cei de la Vasile Goldiș, pentru obținerea acreditării și pentru înființarea de noi specializări. **Dl. Putin** este singurul parlamentar care a fost și rămâne alături de învățământul superior arădean."

Șef de lucrări, ing. Valentina Balaș - Univ. Aurel Vlaicu - Arad

„Eu le-am spus copiilor și prietenilor mei că votez cu **dl. Putin** la Senat, pentru că este de-al nostru, arădean. Ce? Să votez cu vreun regizor de la București, sau cu vreun scafandru de la Constanța? Filme și scufundări îmi trebuie mie? **Dl. Putin** m-a ajutat foarte mult, mai ales ca avocat. Și acum știu că vin la el oameni amărâți, pe toți îi ajută și își găsește timp pentru ei. Alții îi ajută, pe bani grei, numai pe escroci. Eu votez cu **domnul Putin**, că e de-al nostru și avem încredere în el."

Mărioara Campian, 64 ani, pensionară - Arad

„Eu am 25 de ani și de când mă știu, învăț și mă pregătesc pentru a-mi clădi un viitor. Ce folos? Toți tinerii au nevoie de o familie, dar pentru asta ne trebuie o locuință. Dar pentru asta, ne trebuie un venit. Dar pentru asta ne trebuie un loc de muncă. Singurul pe care l-am auzit vorbind despre necesitatea ca tinerii să aibă locuri de muncă asigurate - chiar și prin repartiție la terminarea studiilor - este domnul **Emil Putin**. Astfel de oameni trebuie votați - care știu că tinerilor ne trebuie o șansă - șansa unui viitor mai bun și mai sigur."

Adrian Balici, 25 ani, inginer - Arad

ApR VĂ PROPUNE PE CINEVA CARE VREA TOTUL pentru ARAD, TOTUL pentru ARĂDENI! EMIL PUTIN senator

DOREL UNGUR - DEPUTAT

N-am timp să fac lucruri la întâmplare. De aceea, m-am gândit bine înainte de a candida, înainte de a hotărî să devin om politic. Iată 10 motive pentru care am decis să candidez pe lista pentru Camera Deputaților a Alianței pentru România - județul Arad

1. În felul cum gândesc eu, simplu, direct, concret, Alianța pentru România este, de fapt și de drept, o propunere de parteneriat în acțiunea pentru binele românilor, pentru demnitatea României;

2. Îi admir, îi respect și îi urmez ca model pe cei care sunt patrioți, competenți și responsabili, în locuri ale deciziei ferme și rapide;

3. Tinerii sunt nu numai o șansă - ei sunt chiar ȘANSA; ei sunt certitudinea, poate singura, pentru viitorul posibil și de dorit;

4. Nu există și nici nu va putea exista prosperitate pentru națiunea română fără a exista prosperitate pentru comunitățile locale; sărăcia din România poate fi alungată numai dacă o declarăm indezirabilă în fiecare județ în parte. Începând cu Aradul ...

5. Înainte de a fi ortodocși, catolici, greco-catolici sau neoprotestanți, indiferent de limba pe care o știm de la mama, suntem înainte de toate Duh din viața aceluiași Dumnezeu, suntem creștini, toleranți, europeni. Într-un cuvânt - Oameni!

6. Numai o nouă clasă politică poate scoate România din criză - cu tenacitate, luciditate, perseverență, multă muncă, inteligență și curaj, prin investiții rentabile și necesare;

7. Am respect pentru proprietate și statul de drept. Fără ele, societatea românească democratică și armonioasă e de neconceput. Eu nici nu o concep altfel...

8. Economia de piață nu e o iluzie; capitalismul nu este o calamitate; mizeria nu poate fi acceptată ca o fatalitate. Putem fi, noi toți, cei care mâine s-o ducem mai bine;

9. Sărăcia poate fi învinsă. Aceste cuvinte nu sunt un slogan. Ele trebuie să devină, pentru fiecare român, îndemnul la fapte;

10. Teodor Meleșcanu este omul politic pe care România l-a dorit, l-a făcut necesar. El este omul de care românii au nevoie. Datorită lui există toate motivele de mai sus ...

Succesul meu pentru binele tău!

PNL

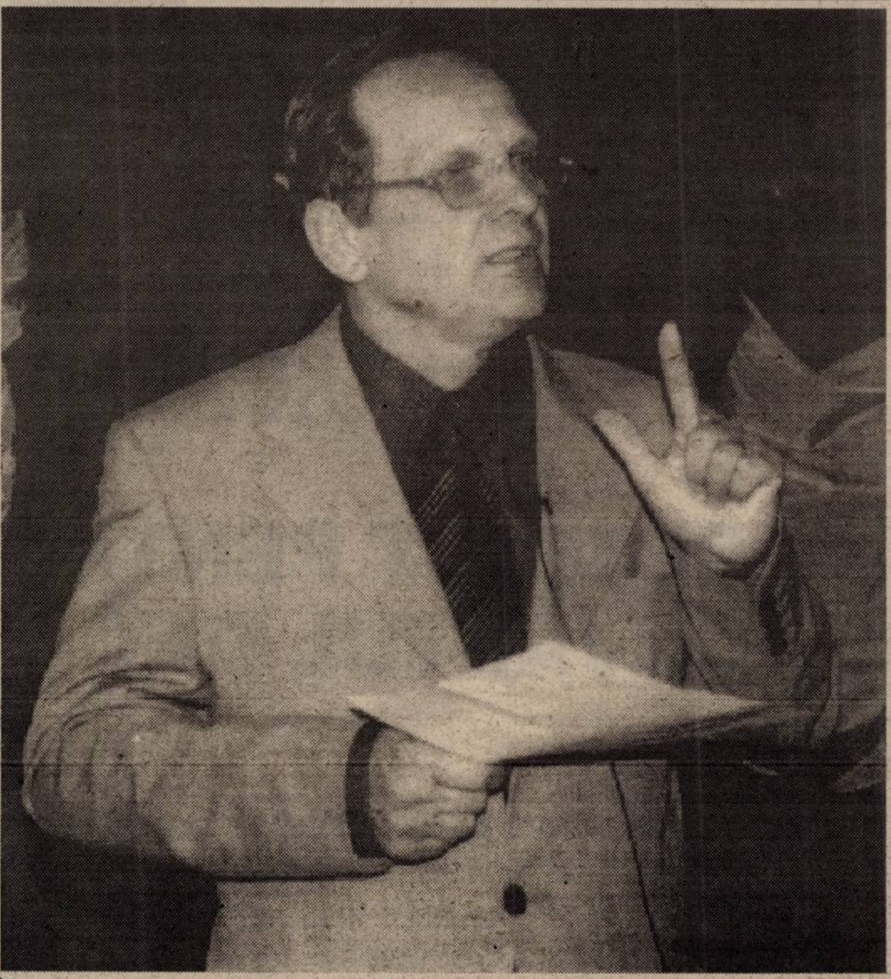

Stimați arădeni,

Contracandidații mei vă promit multe:

- că vor scoate țara din sărăcie, fără să spună cum;
- că vor face ordine în țară, fără să spună cu ce mijloace;
- că vor redresa economia, dar unii dintre ei habar n-au ce înseamnă economie.

Eu vă spun un singur lucru:

VOI CONDUCE ȚARA AȘA CUM TREBUIE!

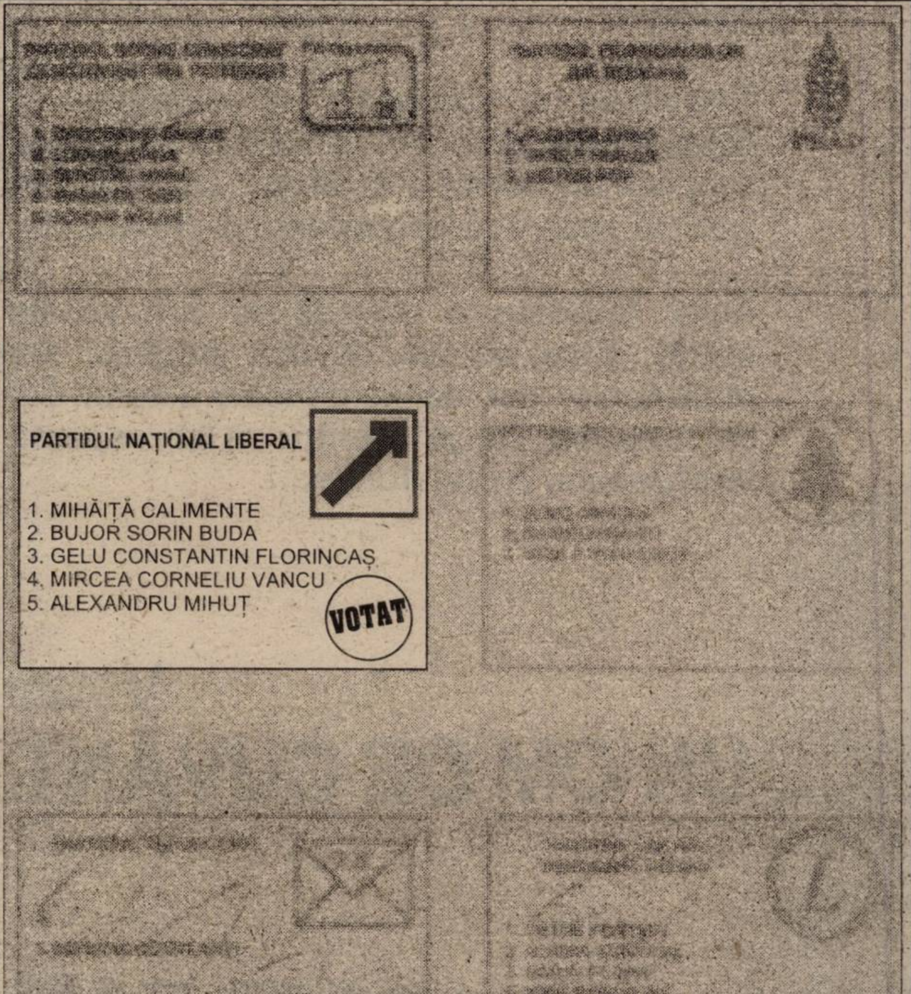

PARTIDUL NAȚIONAL LIBERAL

1. MIHĂIȚĂ CALIMENTE
2. BUJOR SORIN BUDA
3. GELU CONSTANTIN FLORINCAȘ
4. MIRCEA CORNELIU VANCU
5. ALEXANDRU MIHUȚ

VOTAT

Votați săgeata în pătrat

VOTAȚI CANDIDAȚII PNL ÎN SENAT

PAGINA 5

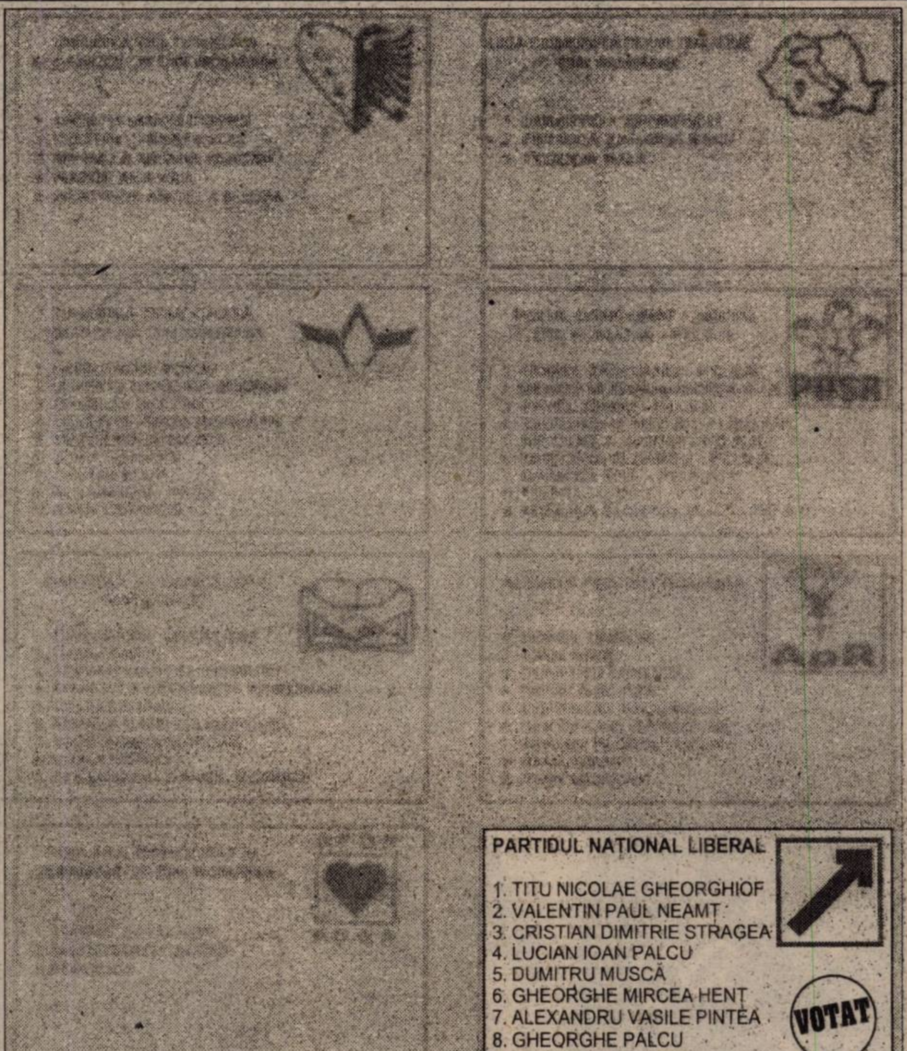

PARTIDUL NATIONAL LIBERAL

1. TITU NICOLAE GHEORGHIOF
2. VALENTIN PAUL NEAMT
3. CRISTIAN DIMITRIE STRAGEA
4. LUCIAN IOAN PALCU
5. DUMITRU MUSCĂ
6. GHEORGHE MIRCEA HENT
7. ALEXANDRU VASILE PINTEA
8. GHEORGHE PALCU
9. FRANCISC RONCOV

VOTAT

Votați săgeata în pătrat

VOTAȚI CANDIDAȚII PNL ÎN CAMERA DEPUTAȚILOR

PAGINA 5

Votați CONVENȚIA DEMOCRATĂ ROMÂNĂ 2000 !

Pentru SENAT,
pagina patru,
căsuța doi,
din mijloc stânga,
poziția unu

Un pas spre
EUROPA!

CONVENȚIA
DEMOCRATĂ ROMÂNĂ
2000

1. **AUREL ARDELEAN - F.E.R.**
2. Eugen Vancu - P.N.Ț.C.D.
3. Gheorghe Bozocea - P.N.Ț.C.D.
4. Nicolae Mladin - P.N.Ț.C.D.
5. Dorin Șiclovan - A.N.C.D.

CDR 2000

RESPECT PENTRU CUVÂNTUL DAT

Suferim azi din cauza îndoielii, mai mult decât din cauza sărăciei sau a altor nevoi. Îndoiala în noi și în ceilalți. Dar cea mai mare neîncredere ne-o inspiră tocmai instituțiile care ne conduc: Parlamentul, Guvernul, Justiția.

Trebuie să ne recâștigăm încrederea în noi. Avem nevoie să simțim că cei care ne conduc sunt oameni cinstiți și pricepuți. Dar mai ales vrem să vedem că **își respectă promisiunile.**

Aurel Ardelean a dovedit că are aceste calități. Este un om devotat Aradului, un profesionist, dar înainte de toate este un om de încredere. De ce? **Pentru că își respectă întotdeauna promisiunile.**

CDR 2000

Votați
UN OM DE CUVÂNT.

Aurel ARDELEAN
senator

www.cdr2000.arad.ro

PUNR-PNR

ALIANȚA NAȚIONALĂ (PUNR-PNR)

ENE DINGA -SENATOR !

Carte de vizită:

- *44 ani, căsătorit, domiciliat în București și atașat de Arad;*
- *doctor în economie, conferențiar universitar;*
- *director general în Ministerul Finanțelor - Direcția Generală Audit Intern;*
- *6 cărți de specialitate și cca 30 articole publicate;*
- *absolvent al cursului de Finanțe Publice al Fondului Monetar Internațional.*

ENE DINGA vă reamintește:

OBIECTIVELE ALIANȚEI NAȚIONALE (PUNR-PNR):

- vom îmbunătăți și simplifica legislația economică și financiară în scopul asigurării rolului ei stimulativ pentru întreprinderea mică și mijlocie;
- vom înăspri penalitățile pentru funcționarii publici care provoacă sau întrețin corupția;
- vom asigura o creștere treptată a nivelului de trai (venitul real) exclusiv pe baza creșterii producției de bunuri și servicii în economia reală;
- vom proiecta, implementa și dezvolta un sistem economic și social în care cultivarea meritocrației să asigure și o protecție socială minimă și stimulativă;
- vom dezvolta capitalul autohton și-l vom transforma într-o ancoră pentru capitalul și investițiile străine;
- vom promova adevărul despre merite și vinovății în scopul purificării societății românești de tarele mistificării;
- vom susține și promova aderarea României la Uniunea Europeană pe baza complementarității economice și a specificității naționale;
- vom restrânge sectorul de stat până la limita optimă a asigurării bunurilor exclusiv publice;
- vom promova individualismul și inițiativa personală concomitent cu asigurarea coeziunii istorice și culturale românești;

UN SPECIALIST CA ENE DINGA VA REPREZENTA CU CINSTE JUDEȚUL NOSTRU ÎN PARLAMENT!

ARĂDENI! Votați ENE DINGA senator!

CREDINȚĂ, LEGE, BUNĂSTARE!

Pentru Senat

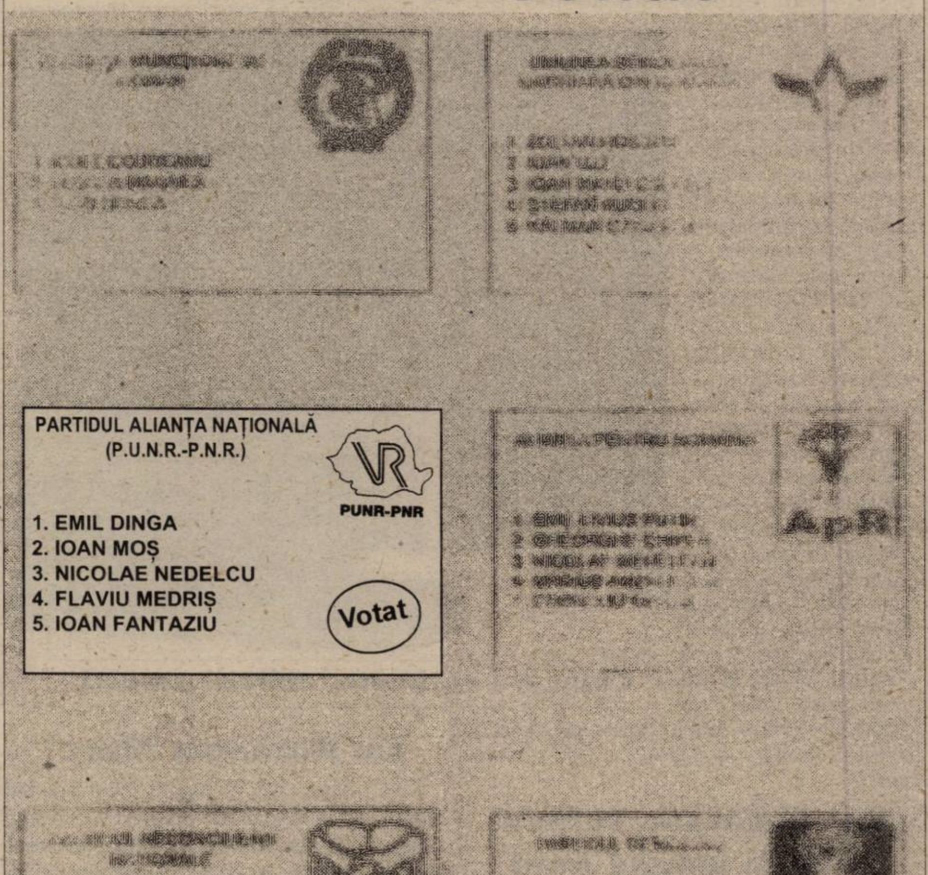

PARTIDUL ALIANȚA NAȚIONALĂ
(P.U.N.R.-P.N.R.)
PUNR-PNR
1. EMIL DINGA
2. IOAN MOȘ
3. NICOLAE NEDELCU
4. FLAVIU MEDRIȘ
5. IOAN FANTAZIU
Votat

pag. 2

Pentru Camera Deputaților

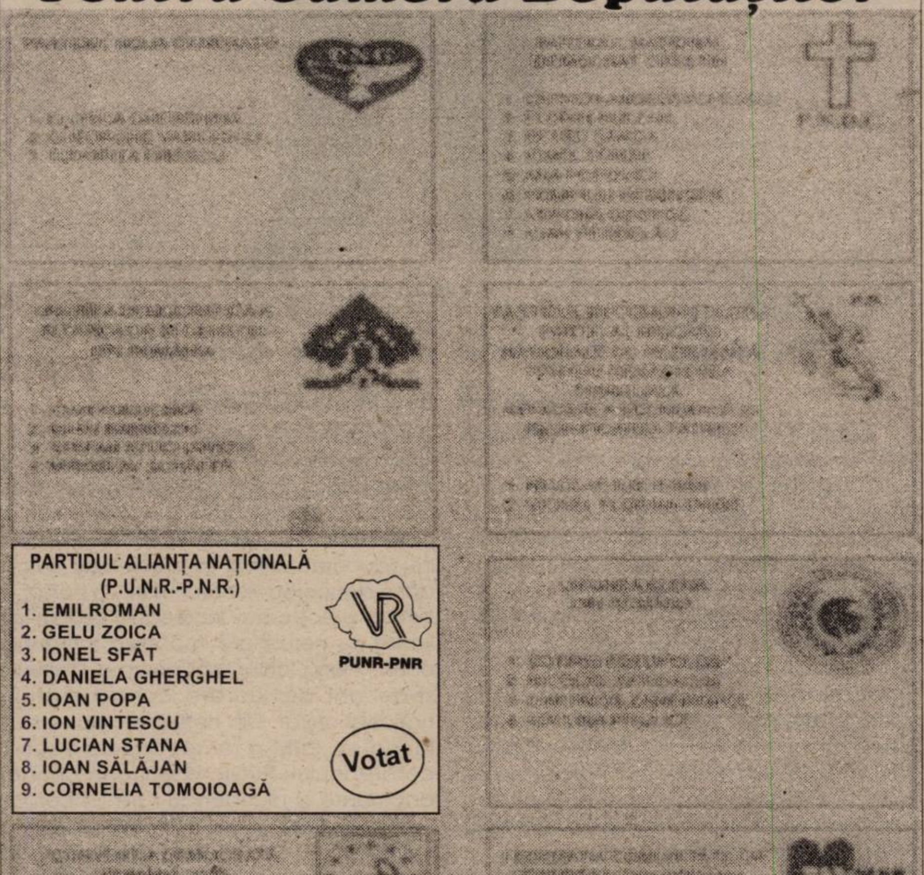

PARTIDUL ALIANȚA NAȚIONALĂ
(P.U.N.R.-P.N.R.)
PUNR-PNR
1. EMILROMAN
2. GELU ZOICA
3. IONEL SFĂT
4. DANIELA GHERGHEL
5. IOAN POPA
6. ION VINTESCU
7. LUCIAN STANA
8. IOAN SĂLĂJAN
9. CORNELIA TOMOIOAGĂ
Votat

pag. 6

VOTAȚI CANDIDAȚII ALIANȚEI NAȚIONALE

PRM - partidul care zidește

DOREL - CONSTANTIN ONACA - prestanță senatorială

Partidul România Mare și candidatul său la președinție, Corneliu Vadim Tudor, au băgat spaima în sânul partidelor politice din actuala coaliție. Partide care, în naivitatea lor, ca să nu spunem altfel, se vedeau iertate de electoratul român. Cu o tâmpenie mai mare nu puteau să se iluzioneze PNL, PNȚCD și PD. Findcă au câștigat prin minciună și au continuat să guverneze - mai corect spus, să prăpădească țara - tot prin minciună. Și prin fărădelege. Niciodată jaful n-a fost mai mare în țara noastră, decât în regimul lui Emil Constantinescu. Prin urmare, românul alegător, a ajuns să nu mai aibă ce pune copiilor pe masă, nu-i poate ierta pe politicienii care au tâlhărit poporul.

PRM și Corneliu Vadim Tudor n-au fost părtași niciodată la guvernările-postdecembriste. Ei n-au furat, nu s-au îmbuibat, n-au înșelat cetățenii. Dimpotrivă, prin vocea liderului său, patriotul Corneliu Vadim Tudor, PRM a fost „câinele" de pază a românilor. A semnalat frauda, imoralitatea politicienilor care au guvernat țara ca pe o avere personală, disprețul față de lege al clanului Constantinescu. PRM a fost și este starea de veghe onestă a națiunii. PRM și Corneliu Vadim Tudor se identifică perfect cu aspirațiile și necazurile românilor Sunt vocea poporului, umilit și obidit, ca să parafrazăm. De aceea se și tem cei care sunt făptașii dezastrului național. De aceea tremură și ziarele, ziariștii de curte ai lui Constantinescu: venirea la președinție a lui Vadim Tudor va însemna introducerea ordinii, a răspunderii civice, dar și aducerea la bara justiției a hoților, a tuturor celor care, încălcând Legea, au lucrat cu nerușinare împotriva românului onest. Ajung, chiar sunt anormal de mulți, zece ani de lucrare contra statului național unitar. Din nefericire, dar și spre lauda sa, PRM a rămas singura voce a cetățeanului. PUNR, căzând în confuzii doctrinare și alungându-l pe Gheorghe Funar, a ajuns să nu mai reprezinte nici Transilvania, nici interesul românilor, oriunde ar trăi ei - în România, în Ucraina, în Basarabia, în Ungaria, în Serbia ori în alte zări ale lumii. Azi, PRM se confruntă de unul singur cu interesul național, iar românii au înțeles repede acest lucru, din moment ce sunt de cinci ori mai mulți cei care se strâng în jurul lui Vadim Tudor și al oamenilor săi, decât în 1996.

Constantin Onaca, senatorul în care Aradul se poate încrede

Când a ajuns la Arad, candidat pentru Senatul României, arădenii îl reperau drept omul care sare în ajutorul românilor, oriunde s-ar afla ei și în orice situație dificilă ar fi. Atenție - fără să fie răsplătit cu bani! Ci doar din simțământ de fraternitate. Vezi doar marinarii aduși, readuși, în țară de Constantin Onaca. Atât știam, prin asta îl apreciam. Campania electorală ni l-a dezvăluit însă pe deplin. Un român credincios națiunii, gata să-și ajute semenii. Mulți oameni sărmani, bătrâni sau bolnavi, au simțit disponibilitatea lui Onaca de a le ușura suferințele. Multe biserici ortodoxe arădene au primit din partea sa sprijin. Alții, candidați și ei la Senat, au dat din gură - Onaca a dat din buzunar. Din buzunarul său de întreprinzător deștept, nu din buzunarul partidului, ca profitor. Mai mult, Constantin Onaca a finanțat toată campania PRM în județul Arad. O campanie electorală model. El nu e dator nici cu un leu, cum sunt alți candidați, alte partide, ziarelor locale, canalelor TV arădene, oamenilor care l-au sprijinit. Totul e plătit anticipat. Fiindcă omul Onaca are bani. El nu vrea să fie senator, ca unii contracandidați, ce sunt sărăntoci și vor să se împlinească în Parlament. Există însă și un loc comun în care interesele candidatului la Senat, Constantin Onaca, se întâlnesc cu interesele noastre, ale arădenilor - construirea autostrăzii Arad - Constanța. Domnul Onaca are activități în portul Constanța, iar nerealizarea autostrăzii ar scoate acest port din circuitul naval, în favoarea Bulgariei. Și noi avem interesul de a fi legați de Constanța, de a da importanță Vămii Nădlac, dar și, ca simpli turiști, de-a ajunge mai repede, mai comod, pe Litoral. Fie doar și aceste câteva elemente plus atitudinea onestă și generoasă a lui Constantin Onaca în campania electorală, și tot sunt infinit mai multe motive să-l votăm pe dumnealui ca să ne reprezinte în Senat, excluzându-i pe alții care încă de acum nu fac proba că sunt alături de oamenii Aradului, ci vor doar să-și rotunjească veniturile și pensia. Între vorbele mincinoșilor și faptele, probate deja, ale lui Onaca, trebuie să alegem ceea ce e palpabil, ceea ce e realitate, nu promisiune. Deci, arădeni, votați la Senat cu Onaca (PRM) și nu veți avea decât de câștigat. Cum se zice în popor, pasărea o aveți în mână; nu o dați pe cea de pe gard.

Nicu Cojocaru, sufletul PRM, în județul Arad

Pe lista deputaților PRM, am întâlnit un nume care ne este familiar tuturor - Nicu Cojocaru. Omul care face bani pentru ziar din piatră seacă. Omul care n-are odihnă pentru ca ziarul să existe și, prin ziar arădenii să fie informați. Nicu Cojocaru este un ziarist de talent. El și-a sacrificat însă bucuriile scrisului în favoarea colegilor săi de ziar și a arădenilor care vor să știe, imediat, tot ce se întâmplă în Arad. În județul Arad. Nicu Cojocaru întruchipează neastâmpărul omului care se simte mereu dator - familiei, copiilor săi, colegilor, arădenilor, țării. I-am cunoscut familia, frații, părinții. Toți sunt la fel. Oameni de calitate, oameni cinstiți. Oameni cu frica lui Dumnezeu și cu iubire de Dumnezeu. Oameni care se pun în plan secund ca să-și bucure semenii. Oameni care nu trădează și nu pot fi corupți. Nu întâmplător toți sunt alături de România Mare. Ca partid și ca aspirație de refacere a statului național unitar în granițele sale naturale - acelea din 1918. Faptul că disponibilitatea dezinteresată a omului Nicu Cojocaru se întâlnește cu aspirațiile noastre, ale românilor și cu cele ale Partidului România Mare, nu este, așadar, întâmplător. E vorba, aici, de fibră națională și de caracter. De conștiință morală. Dacă, la un ziar cum e „Adevărul", Nicu Cojocaru a fost „plămânul" care a slujit opinia publică, în Parlamentul României, el nu poate fi altfel. Pentru simplul motiv că fiecare dintre noi suntem ceea ce facem, nu ceea ce vrem să părem - mințind și trisând. Nu sunt membru al PRM, o jur, deși, din motive ce țin de etica electorală, mă „ascund" sub pseudonim. Dar sunt un cetățean onest, un arădean ce caută valorile si care fuge de meschinării. De aceea vă spun cu mâna pe inimă că merită să votăm candidații PRM la „parlamentare", deci și pe Nicu Cojocaru. E singura șansă să votăm oameni care fac, nu oameni care vorbesc vorbe fie mincinoase, fie prostești.

Cojocaru vorbește, ceilalți ascultă

Cu România Mare!

Incompetenții, corupții, oamenii de nimic s-au străduit să facă din România Mare un partid ce trebuie ocolit. Românii, însă, nu sunt proști. Ei știu să dea peste nas fariseilor și să-i trimită pe tușă pe cei care i-au trădat. Un partid din actuala coaliție a comandat, pentru Arad, un sondaj prestigiosului IRSOP. Ei bine, noi, PRM, suntem cotați în județ cu 33 la sută. Ne obligă, ne înfioară, ne responsabilizează. Ne face să spunem că împreună, ascultându-vă, cunoscându-vă, fiindu-vă mereu alături, vom alunga hoția și incompetența din țară și vom croi drum foarte scurt spre Europa. Cu noi, cu „peremiștii", nu cu mincinoșii.

O. PANĂ

ĂRĂDENI!

Votați

PARTIDUL ROMÂNIA MARE

Președintele României Mari
2000–2008
Corneliu
Vadim
Tudor

- **DREPTATE**
- **PROSPERITATE**
- **RECONCILIERE**

De ce PARTIDUL ROMÂNIA MARE?

De mai bine de 10 ani poporul român așteaptă izbăvirea.

De mai bine de zece ani însă țara este călcată în picioare de hoții și bandiții așa-zisei tranziții.

De mai bine de zece ani au venit în casele dumneavoastră reprezentanți ai partidelor politice și v-au promis o viață mai bună.

Dar pe măsură ce vremea a trecut, vremurile au devenit tot mai grele.

Pentru că săracii au devenit tot mai săraci, iar bogații au devenit tot mai bogați. Țara a fost prădată de la est la vest și de la nord la sud.

Nu mai există nici o ordine în țară. Nimeni nu mai ascultă de nimeni, pentru că autoritatea a dispărut, iar puterea nu este capabilă să stăpânească nici un domeniu de activitate.

Țara este la ananghie, oamenii au ajuns la disperare și nu mai cred în nimeni și în nimic. Dar mai există o speranță. Speranța este Partidul România Mare și liderul său, Corneliu Vadim Tudor.

Pentru că PRM și Vadim s-au păstrat curați și cinstiți în cei zece ani de jaf și anarhie. A auzit cineva că vreun membru al Partidului România Mare este amestecat într-o afacere de hoție, de devalizare a băncilor sau de escrocherie? Nu a auzit, pur și simplu pentru că acest lucru nu s-a întâmplat.

A auzit cineva că un membru al Partidului România Mare a încălcat legile țării? Nu a auzit și nici nu va auzi.

Pentru că noi vom veni să facem legi și să le respectăm, nu să le încălcăm.

Vom face legi pentru a dezvolta o economie puternică, fiindcă altfel nu vom putea avea o viață mai bună.

Vom face legi prin care să-i pedepsim pe toți hoții și bandiții care au jefuit averea țării.

Vom face legi pentru ca omul să nu se teamă la el acasă, pe stradă sau oriunde ar trăi el. Vom face legi pentru siguranța cetățeanului și a țării.

Vom face legi bune și pentru străinii care vin cu gânduri curate în România. Pe toți aceștia îi vom primi cu brațele deschise. Nu și pe aceia însă care nutresc gânduri rele la adresa țării și a poporului român.

Suntem pentru integrarea în structurile europene și euroatlantice, dar stând în picioare și nu căciulindu-ne pe la marile curți ale Occidentului. Pentru că politica și dialogul se pot face și cu demnitate.

Votând PRM și Vadim Tudor veți vota dreptatea, prosperitatea și renașterea națiunii române.

Biroul de presă P.R.M. ARAD

SENAT

doctorand în drept
ONACA D. CONSTANTIN

economist
FEIEȘ GHEORGHE

economist
MOROSTEȘ EUGEN

profesor
ȘIMĂNDAN EMIL

DEPUTAȚI

dr. ec.
CREȚ
NICOARĂ

ziarist
COJOCARU
NICU

colonel (MApN)
POPINA
VIOREL

tehnician
STOENOIU
CONSTANTIN

medic
IANCU
CARMEN

jurist
MUREȘAN
ADRIAN

ing.
SABĂU
SORIN

Dacă nu ACUM, prin VOT, atunci CÂND să facem dreptate în țară?

Întâlnirile cu candidații PRM

ARĂDENII SCANDEAZĂ „ONACA, SENATOR!” „CREȚ, DEPUTAT!”, „COJOCARU, DEPUTAT!”, „VADIM, PREȘEDINTE!”

Turneul candidaților Partidului România Mare în județul Arad a continuat și ieri, în localitățile **Beliu, Hășmaș, Archiș, Groșeni** și **Prunișor.** Candidații PRM pentru Senatul României și Camera Deputaților au stat de vorbă cu localnicii din **Beliu**, acolo unde peste o mie de oameni au participat la întâlnirea cu **Dorel Constantin Onaca, Nicoară Creț, Nicu Cojocaru** și **Gheorghe Feieș**. Văzând greutățile cu care se confruntă cetățenii din **Beliu, Dorel Constantin Onaca** - candidat PRM pentru Senatul României - a luat decizia de a ajuta școala din localitate cu 10 milioane de lei pentru reparații și achiziționarea de rechizite. **„Vreau să-i ajut și pe acești copii să nu ducă lipsă de rechizite”**, a conchis **dl. Onaca**. De asemenea, pentru că lucrările la biserica din **Beliu** trebuie continuate însă lipsește partea financiară, **Dorel Constantin Onaca** a donat și bisericii 10 milioane de lei. Cei peste o mie de oameni au aplaudat gestul candidatului PRM la Senat și au scandat **„Vadim președinte!”, „Onaca, senator!”** și **„Creț, deputat!”**. Caravana Partidului România Mare a plecat apoi spre...

• AJUTOARE PENTRU BISERICI ȘI ȘCOLI

... **Hășmaș**. Aici s-au adunat sute de localnici, oameni cu inima deschisă, care au prezentat candidaților Partidului România Mare, **Dorel Constantin Onaca** - pentru Senat, **Creț Nicoară** - pentru Camera Deputaților, **Feieș Gheorghe** - pentru Senat și **Cojocaru Nicu** - pentru Camera Deputaților, problemele de zi cu zi cu care se confruntă localnicii din Hășmaș. Nici aici, în ultimii patru ani n-a călcat picior de parlamentar care să discute cu alegătorii din zonă. Credincioșii din Hășmaș au trăit bucuria ca **Dorel Constantin Onaca** să doneze bisericii din **Botfei** suma de 10 milioane de lei. Turneul candidaților a trecut și prin **Archiș**, unde, precum în majoritatea localităților județului Arad, **Dorel Constantin Onaca** a donat bisericii din localitate 10 milioane de lei. Părintele a mulțumit d-lui **Onaca** pentru gestul său și a asigurat staff-ul PRM că banii vor fi folosiți pentru biserică și credincioșii săi. Caravana PRM s-a deplasat apoi la...

• O MÂNĂ DE AJUTOR ÎNTINSĂ DE DOREL CONSTANTIN ONACA

... **Groșeni**. Acolo unde sute de oameni au venit în centrul localității pentru a-i cunoaște pe candidații PRM, **Dorel Constantin Onaca** - candidat pentru Senat, **Creț Nicoară** - candidat pentru Camera Deputaților, **Feieș Gheorghe** - candidat pentru Senat, **Cojocaru Nicu** - pentru **Camera Deputaților, Florian Luca** - pentru Senat și **Eugen Morosteș** - pentru Senat. Și pentru că zona este destul de săracă, **Dorel Constantin Onaca** a făcut și aici un gest de mare generozitate donând 5 milioane de lei pentru școala din localitate și 10 milioane de lei pentru continuarea lucrărilor la biserica ortodoxă aflată în construcție. Localnicii au aplaudat îndelung gestul d-lui **Dorel Constantin Onaca** și au remarcat faptul că a venit clipa unei reale schimbări. Aceasta trebuie să se facă prin votul acordat Partidul România Mare, partidul care în ultimii zece ani n-a fost la guvernare.

Turneul electoral s-a încheiat la biserica și căminul cultural din **Prunișor**, unde sute de oameni au dialogat deschis și sincer cu **Dorel Constantin Onaca**, candidat PRM pentru Senat. Duminică, arădenii trebuie să se prezinte la vot și să-i aleagă pe cei care până acum n-au dezamăgit niciodată, adică Partidul România Mare.

Dacă nu acum, prin vot, atunci când să facem dreptate în țară? Puterea e în mâna ta, votează PRM și nu vei regreta!

Dorel Constantin Onaca ascultând la Hășmaș problemele grave, de zi cu zi, ale oamenilor. După duminică, noul senator de Arad, Onaca, va găsi rezolvările.

Candidații Partidului România Mare, primiți cu mare simpatie și speranță la ***Groșeni.***

Sute de oameni ascultă cu deosebit interes prioritățile PRM-ului. Tineri și bătrâni se regăsesc în planurile Partidului România Mare.

TINETI MINTE TREI CUVINTE: „VADIM TUDOR PREȘEDINTE!”

Vadim și Onaca vor urni căruța pentru binele acestei țări.

Împreună cu ei vom putea reuși!

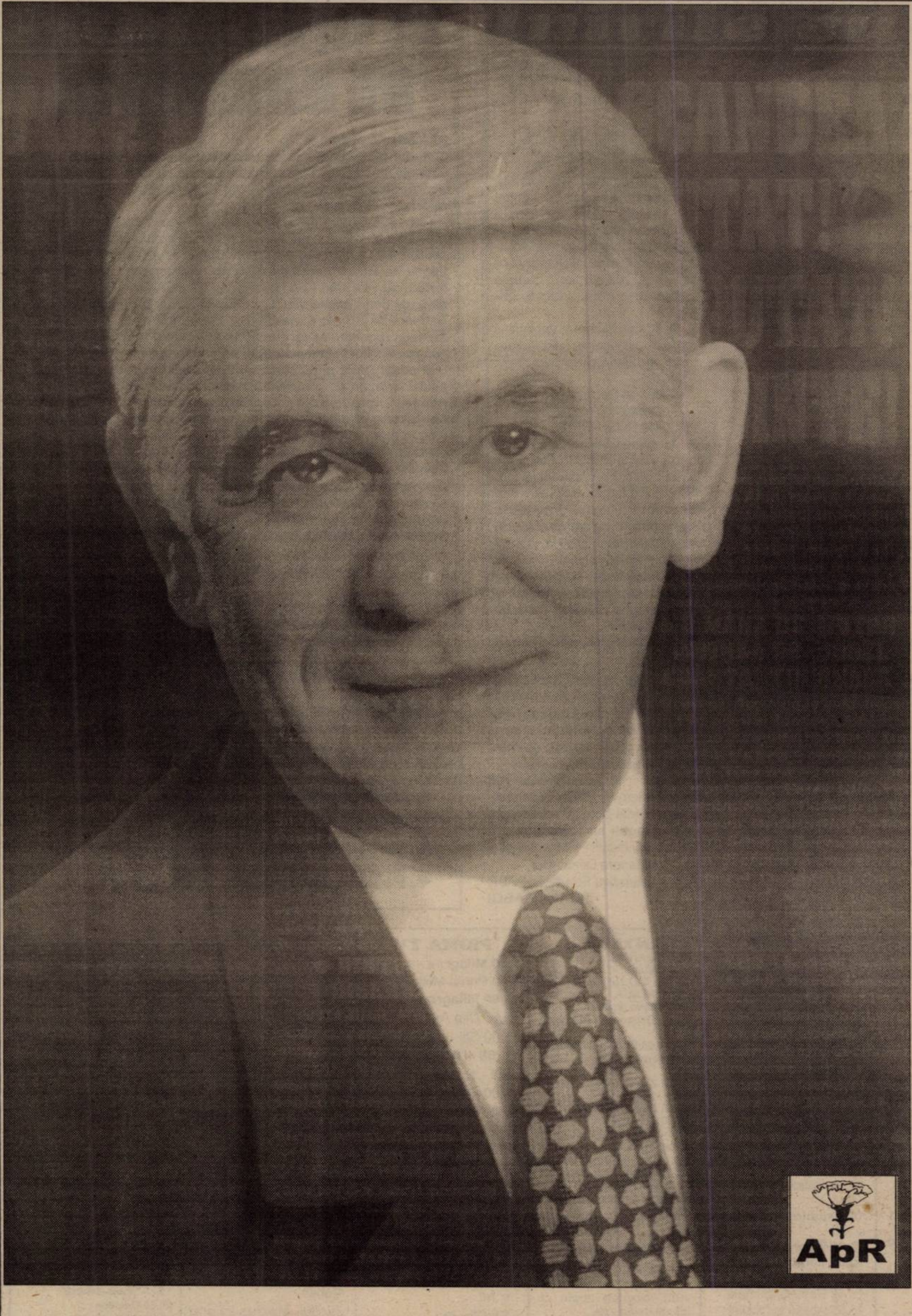

RUGĂ PENTRU PĂRINȚI ȘI PRIETENI

Am crescut luptând pentru idealuri în care voi nu prea aveați încredere. De zece ani facem compromisul între nevoia noastră de nou și de bine și rezistența voastră la schimbări.

Ne-ați crescut bine, iar acum a venit rândul nostru să vă răsplătim, muncind pentru ca și voi să aveți binemeritata pensie.

Vă iubim, dar ați uitat să ne oferiți ceva în care să credem: hrana noastră spirituală: un mâine care să ne aducă liniștea.

Ce putem noi să fim? Ce ați vrut voi pentru noi? Dar NOI, noi ce vrem? Ne-ați întrebat vreodată? Ați așteptat un răspuns?

Nouă, copiilor voștri tineri, ne este tot mai clar că o zi nenorocită - 20 mai 1990 - Duminica Orbului - se tot repetă de mai bine de 10 ani. Noi, vinovații fără vină, refuzăm repetarea durerii și vă rugăm să țineți cont de noi, măcar acum, în anul 2000.

Am avut un vis în '89 și numai Dumnezeu știe când ni-l va împlini.

Dar, soarta poate fi ajutată.

Voi, părinții noștri, prietenii noștri, ne puteți condamna să trăim viitorul la timpul trecut, cum ați mai făcut-o de atâtea ori votând conducători bătrâni și bolnavi, pe care să-i trecem strada, chiar dacă nu vor. Sau, da-ți-ne pedeapsa maximă: luați-ne cu totul viitorul, votând nebuni care se cred Messia și care vor să „curețe“ țara omorând-o. Sau, votați cu cei care n-au avut măcar bunul simț de a ne vinde țara, ci au dat-o pe un dolar celor care v-au furat apoi banii, în timp ce „dormeați liniștiți“.

Vrem să ne realizăm, să ne facem o casă, o familie, să avem un loc de muncă, să-i creștem pe nepoții voștri în lumea pe care o alegem împreună.

Viitorul nostru depinde și de voi.

Pentru că NOI știm ce vrem să alegem. NOI alegem arădeni de ai noștri, din ALIANȚA pentru ROMÂNIA și un arădean Președinte - TEODOR MELEȘCANU.

Copiii voștri,
Tinerii Alianței pentru România

TEODOR MELEȘCANU, un președinte arădean pentru România

LISTA CANDIDAȚILOR PENTRU PARLAMENT CARE AU COLABORAT CU SECURITATEA

Colegiul Consiliului Național pentru Studierea Arhivelor Securității (CNSAS) a dat publicității, miercuri, lista candidaților pentru Parlament care intră sub incidența Legii Ticu Dumitrescu.

Prezentăm integral comunicatul CNSAS:

"În temeiul Legii 187/1999 s-a procedat la verificarea candidaților pentru alegerile generale din 26 noiembrie 2000. Datorită numărului mare de candidați (circa 20.000) și în conformitate cu prevederile art. 36, al. 2, din Regulamentul de organizare și funcționare a CNSAS, Colegiul a stabilit ca fiind prioritară verificarea listelor depuse de partidele parlamentare creditate cu șanse reale.

Astfel, au fost verificate listele complete puse la dispoziția Colegiului de către PDSR, CDR 2000, PNL, UDMR, ApR și AN (PUNR + PNR), precum și cele provenite de la Birourile Electorale Județene pentru minoritățile naționale altele decît cea maghiară, PRM și PD. Menționăm că acestea din urmă ne-au parvenit eșalonat, cea de la București sosind în cursul zilei de astăzi, ceea ce explică faptul că verificările pentru PD și PRM nu se pot socoti încheiate.

Verificările CNSAS au avut în vedere numai acele acțiuni ale fostei Securități ce se reflectă în arhivele care, avînd instrumente de arhivare bine puse la punct, au putut fi cercetate, respectiv arhivele SRI, SIE și MAPN.

Materialul cercetat nu poate fi făcut public fără nuanțe. În consecință, Colegiul a identificat mai multe tipuri de legături cu fosta Securitate.

O primă categorie, ce se va publica și în Monitorul Oficial, cuprinde lista persoanelor care au desfășurat activități de poliție politică. Acestea sînt:

Colaboratori ca poliție politică

1. Balaj Eugen - CDR - 2000;
2. Bleahu Marcian - CDR - 2000;
3. Dobrescu Cătălin Gabriel - CDR-2000;
4. Drăgulin Gheorghe - PDSR"
5. Dumitru I. Dumitru - CDR-2000;
6. Fazakas Laszlo - UDMR;
7. Ianculovici Ivan - CDR-2000;
8. Ionescu-Quintus Mircea - PNL;
9. Luminosu Solomon - CDR-2000;
10. Mica Alexandru - PDSR;
11. Naidin Petre - PDSR;
12. Negrău Mircea - CDR-2000;
13. Paleologu Alexandru - PNL;
14. Rațiu Viorel - PDSR;
15. Roman Emil - PAN;
16. Șovago Dumitru - CDR-2000;
17. Toader Vasile - CDR-2000.

A doua categorie se referă la persoanele care au colaborat cu fosta Securitate, dar a căror activitate de poliție politică nu poate fi argumentată prin documentele aflate în dosar.

Acestea sînt:

Colaboratori

1. Alecu Aurelian Paul - PD;
2. Aranyosi Ștefan - UDMR;
3. Baranyi Francisc - UDMR;
4. Bogdan Marius Nicolae - CDR 2000;
5. Călăuz Ioan - CDR 2000;
6. Dănilă Vasile - PNL;
7. Dogaru Gheorghe - PDSR;
8. Drăgușanu Vasile - PD;
9. Găvănescu Vicențiu - CDR 2000;
10. Gioarsă Viorel - PDSOR;
11. Gorea Marinel - PRM;
12. Jablonoczky Andrei Alexandru - UDMR;
13. Moldovan Petre - PDSR;
14. Popa Mircea - CDR 2000;
15. Rakoczi Ludovic - UDMR;
16. Rîpeanu Petre - CDR 2000;
17. Sersea Nicolae - PDSR;
18. Șoporan Vasile - PDSR;
19. Ștefanca Petru - ApR.

O altă categorie reprezintă persoanele care, deși au semnat un angajament cu fosta Securitate, au refuzat ulterior colaborarea sau au furnizat informații nerelevante. Colegiul consideră că, potrivit legii, numele acestora nu trebuie făcute publice.

În sfîrșit, ultima categorie îi cuprinde pe acei candidați care au lucrat nemijlocit în Securitate, respectiv:

Ofițeri de Securitate:

1. Antonescu Marin - ApR;
2. Merce Ilie - PRM.

În perioada imediat următoare, vom publica în Monitorul Oficial, conform prevederilor art. 17 al. 2, din Legea 187/1999, lista cu ofițerii și subordonații de Securitate, care au desfășurat activități de poliție politică, identificați din dosarele studiate.

În stadiul de definitivare se găsește lista colaboratorilor și agenților fostei Securități din actualul Parlament."

ULTIMA NOAPTE DE DRAGOSTE

(Urmare din pagina 1)

O fi, dar e soluția finală. După aplicarea căreia România va înceta să mai fie un stat european. Dacă cvasi-eșecul reformei economice este de înțeles, faptul că a ratat și șansa unei reforme morale e de neacceptat.

În 1996 Convenția Democrată câștiga alegerile pentru că promitea blocarea accesului la putere a politicienilor pătați de colaborarea cu aparatul opresiv politic al regimului comunist. Legea lui Ticu a trecut cu greu prin Parlament și a ieșit într-o formă care l-a făcut pe Constantin Ticu Dumitrescu să refuze să-i mai dea numele său. În perioada alegerilor locale Consiliul Național de Studiere a arhivelor Securității nu a funcționat că nu avea regulament de funcționare. Acum a fost publicată lista colaboratorilor fostei securități ca poliție politică. Ei și ce. Cui îi mai pasă. Dacă prin '90 chestiunea mai avea vreo relevanță, astăzi ordinea de priorități a românilor s-a schimbat. Ziua de mâine, supraviețuirea contează mai mult decât faptul că bunăstarea promisă le-ar fi asigurată de dalmațieni. Răspunsul vine în momentul când întrebarea a fost deja uitată. Prea târziu. Lista lui Onișoru nu mai are nici un efect. Doar un naiv își poate imagina că un politician român ar renunța la locul în parlament pentru că i-a apărut numele pe vreo listă.

În două zile circul se încheie și vine ultima noapte de dragoste. Idila dintre politicieni și alegători va lua sfârșit. Nu și perversiunile sexuale la care îi vor supune. Și iarăși vom auzi: Am promis eu asta? Fii dom'le serios. Ești prost că ai crezut. Atunci eram în campanie. Acum guvernez.

ACTIVITATEA ÎN ȘCOLI SE VA DESFĂȘURA FĂRĂ ÎNTRERUPERE

Conducerea Ministerului Educației Naționale (MEN) a solicitat, miercuri, inspectoratelor școlare județene să asigure desfășurarea în bune condiții a cursurilor în prima zi după alegeri, indiferent de ora pînă la care va fi prelungit scrutinul, a declarat agenției MEDIAFAX Valentin Popescu, secretar general al MEN.

Reprezentanții autorităților locale din fiecare județ, împreună cu personalul unităților de învățămînt, au obligația să restrîngă la minimum numărul sălilor de clasă în care vor fi organizate secțiile de votare, astfel încît rearanjarea sălilor de curs să fie încheiată înainte de începerea, luni, a programului de învățămînt.

În opinia secretarului general al MEN, în foarte puține școli vor fi afectate cîte trei săli de clasă, majoritatea unităților punînd la dispoziție pentru vot unul sau două spații de învățămînt.

Cu ocazia alegerilor de acum patru ani, aproape toate unitățile de învățămînt din Capitală și-au întrerupt activitatea didactică timp de două zile. Au fost suspendate cursurile în școlile în care a fost nevoie de mai multe încăperi pentru organizarea secțiilor de votare.

APEL

Membrii Fondatori ai PPDR din Arad hotărăsc în unanimitate să-și acorde votul pentru Partidul România Mare.

În acest sens, toți membrii PPDR și simpatizanții acestui partid sunt rugați să voteze pentru candidații PRM la Senat și Camera Deputaților.

Membru Fondator PPDR
FLORIN BABOI

VOTAȚI
CANDIDAȚII
UNIUNII SÂRBILOR
PENTRU CAMERA DEPUTAȚILOR
1. IVAN SILAȘCHI - INGINER
2. ILIA PUTICI - PENSIONAR
3. ȚOȚIN MILORAD - STRUNGAR
4. PLUJAR LIUBOMIR - TEH. SILVIC

JOI, 23 NOIEMBRIE 2000

TVR 1

7,00 Telematinal
8,00 Jurnalul de dimineață
9,00 Jurnal regional
9,30 Agenda electorală
10,00 Practic TV
10,30 TVR Cluj-Napoca
11,20 TVR Iași
12,10 TVR Timișoara
13,00 Tezaur folcloric - rel.
14,00 Jurnalul de prânz
14,15 CiberFan
14,30 Justițiarii - rel.
15,35 Conviețuiri
17,00 Studioul electoral
17,30 O altă realitate - s.
18,00 Corect!
18,10 Medicina pentru toți
19,00 Infomania
19,10 Avanpremieră Știri
19,15 Pasiuni - s.
20,00 Jurnal * Meteo
20,40 Sport
20,45 Teatrul Național de Televiziune prezintă: **Poveste imorală** - s. ultimul episod
21,45 Cu ochii'n 4
(●) **22,30 Privilegiul** - dramă, SUA, 1999
0,10 Jurnalul de noapte
0,15 Marele Jazz

TVR 2

7,00 Atelierul lui Newton - rel.
7,35 Sabrina, vrăjitoare la 17 ani - rel.
8,05 Desene animate
8,35 Toți, împreună
9,25 Pe muchie de cuțit - rel.
10,55 Știri
11,00 Să mori din dragoste - s. rel
11,55 Femeia ispititoare - s. rel.
12,40 Tribuna partidelor parlamentare
13,15 Desene animate
13,45 Cinci pentru națiune
14,50 Sabrina, vrăjitoare la 17 ani - s.
17,10 Povestiri cu Internet neașteptat
17,40 Stăpânul animalelor - s.
18,30 Telejurnal TVR 2
19,00 Arhitectură și geografie sacră. Egiptul, oglindă a cerului
20,05 Călătorind prin țară - rel.
20,40 Germaine și Benjamin - s.
21,10 Mike Hammer, detectiv particular - s.
22,00 Știri
(●) 22,05 Cinematograful de artă: **Micul meu asasin** - dramă, SUA, 1999
23,50 Stăpânul animalelor - s. rel.
0,30 TVM. Mesager

PRO TV

7,00 Bună dimineata!
10,00 Agendă electorală
10,20 Tânăr și neliniștit - s., rel.
11,10 Casa McCallister - s. rel.
12,00 Oglinda timpului - s.
(●) **12,25 Monseniorul** - dramă/război, SUA, 1983, cu Gregory Peck, Christopher Plummer
14,15 Fitz - s.
15,05 Mortal Kombat - s. rel.
15,55 Jocuri magice
16,00 Tânăr și neliniștit - s.
16,50 Sens unic
17,00 Stirile Pro TV
17,25 Agendă electorală
17,30 Viața bate filmul - talk show
18,10 Vremea. Pro TV te ascultă ce vezi
18,20 Teo
19,00 Stirile Pro TV
19,55 Agendă electorală
20,00 Eu vreau să fiu președinte - cu Florin Călinescu - LIVE
21,55 Stirile Pro TV
(●) **22,00 Tenebrele morții** - thriller/polițist, SUA, 1998
23,45 Stirile Pro TV
0,00 Zero
1,00 Omul care aduce cartea
1,05 Profit. Pro TV te ascultă ce vezi
1,15 Seinfeld - s.
1,45 Casa McCallister - s. ultimul episod
2,30 Veronica - s.
(●) **3,00 Monseniorul** - rel.
4,30 Oglinda timpului - s. rel.
5,00 Walker, polițist texan - s.
6,00 Viata bate filmul - rel.

TV ACASĂ

10,00 Știrile de Acasă - rel.
10,35 Acasă la bunica - rel.
10,45 Căsuța poveștilor - rel.
11,00 Dragoste și putere - rel.
11,30 Fiorella - rel.
12,20 Dragoste nebună - s., rel.
13,10 Luisa Fernanda - s. rel.
14,00 Iubire fără limite - s., rel.
15,00 Înger sălbatic - s.
15,50 Miracolul iubirii - s.
16,45 Desene animate
16,55 Acasă la români
17,00 Dragoste și putere - s.
17,30 Fiorella - s.
18,20 Acasă la bunica
18,30 Știrile de Acasă
19,10 Iubire fără limite - s.
20,00 Dragoste nebună - s.
20,55 Luisa Fernanda - s.
21,50 Umbre și ceață - f. SUA, 1992
23,20 Acasă la români - rel.
0,00 Închiderea programului Acasă

ANTENA 1

7,00 Observator
8,00 'Neața
11,00 California Split - comedie, SUA, 1974
13,00 Stirile amiezii
13,15 Dragostea învinge - s.
(●) **14,00 Regele din Marvin Gardens** - dramă, SUA, 1972
16,00 Zile din viața noastră - s.
16,50 Joi TeleEurobingo 2
19,00 Observator
19,50 Din dragoste, cu Mircea Radu
(●) 21,30 Brigada mobilă
22,00 Marius Tucă Show
23,00 Observator
23,30 Noaptea târziu cu Mircea Badea
0,30 Ultima misiune - thriller, SUA, 1985
2,00 Dragostea învinge - s. rel.
3,20 Zile din viața noastră - s. rel.
4,00 Noaptea târziu cu Mircea Badea - rel.
5,00 Uraganul - s.
6,00 Ape liniștite - s.

PRIMA TV

7,00 Milagros - s., rel.
8,00 Prima Mix!
15,00 Milagros - s.
15,55 Clip Art
16,00 Stil - rel.
17,00 Detectivi de elită - s.
18,00 Focus
19,00 Real TV
19,30 Impact
19,55 Caricatura zilei
20,00 Joker
21,50 Cronica cârcotașului
22,00 Focus
22,30 Obiectiv
23,30 Impact - rel.
0,00 Detectivi de elită - s. rel.
0,55 Clip Art
1,00 Focus - rel.

TELE 7 ABC

7,00 Bună dimineața, România!
10,00 Teleshopping
10,25 Economic ABC - rel.
10,50 Gura lumii - rel.
11,00 Dați vina pe Corina - rel.
12,00 Reporter Tele 7 - rel.
13,00 Ora unu a venit - rel.
13,15 Club ABC
14,00 Clubul microbiștilor
15,00 Teleshopping
15,20 Tinerețe fără bătrânețe
16,00 Post Meridian
17,00 Dati vina pe Corina!
18,00 Cutia muzicală - rel.
18,50 Pariul Trio. Loto
19,00 Telejurnal
19,30 Economic ABC
19,45 Gura lumii
20,00 Dan Diaconescu în direct
20,50 Pariul Trio
22,00 24 din 24
22,30 Documentar
23,15 Viața noastră cea de toate zilele
1,00 Ora unu a venit - rel.
1,05 Post Meridian - rel.
2,10 Documentar
2,50 Telejurnal - rel.
3,30 Economic ABC - rel.
4,00 Dați vina pe Corina! - rel.

TV ARAD

7,00 Știri TVA - rel.
7,30 Divertisment
8,00 'Neața
11,00 California Split - comedie/dramă, SUA, 1974
13,00 Știrile amiezii
13,15 Dragostea învinge - s.
(●) **14,00 Regele din Marvin Gardens** - dramă, SUA, 1972
16,00 Zile din viața noastră - s.
16,50 Promo
17,00 Studio electoral
19,00 Observator
19,50 Din Dragoste
(●) 21,30 Brigada Mobilă
22,00 Marius Tucă Show
23,00 Știri TVA
În continuare program identic cu cel al Antenei 1

TV INTERSAT

8,25 Deschiderea programului
8,30 Cafeaua de dimineață
9,30 Trei destine - s.
10,15 Preciosa - s.
11,00 Știrile Intersat * Vocea străzii * Reportajul zilei - rel.
12,00 Misiune în Manila - film
13,30 Comorile lumii - rel.
13,45 Obiectiv economic - rel.
14,00 Radical Power - s.
14,30 Provocarea naturii - s.
15,00 Trei ceasuri rele - rel.
16,00 Emisiune în limba maghiară
17,00 Umbre - rel.
17,15 Maestrul cascadoriei - s.
18,00 Avanpremiera știrilor Intersat
18,02 Haideți să ne jucăm - s.
18,14 Poanta zilei
18,15 Știrile Intersat * Vocea străzii * Reportajul zilei
19,00 Sporturi Safari - s.
19,30 Studio electoral
20,30 Odiseea - s.
21,00 Studio electoral
22,00 Bumerang - s.
22,30 Puls economic
23,30 Știrile Intersat * Vocea străzii * Reportajul zilei - rel.
(■) 0,15 Erotica
1,15 Închiderea programului

HBO

10,00 Mai bine nu se poate - comedie, SUA, 1997
12,15 Orașul nebun - dramă, SUA, 1997
14,15 Se lasă rău - horror, SUA, 1983
15,45 Cinema cinema cinema
16,15 Emma - dragoste, Marea Britanie, 1996
18,15 Kull, cuceritorul - aventuri, SUA, 1997
20,00 Godzilla - thriller, SUA, 1998
22,15 Pasiuni înșelătoare - dragoste, Marea Britanie, 1997
0,00 Efect de recul - comedie, SUA, 1996
1,30 Crimă într-un orășel - thriller, SUA, 1999

ATOMIC TV

7,00 Selector
10,25 Reactor
10,30 Atomic Café - rel.
11,00 Atomix
14,00 Interactiv
15,30 Proaspete și fierbinți
15,55 Reactor
16,00 Metropolis
17,00 Selector
19,00 Atomix
21,55 Reactor
22,00 Hai Hui - rel.
22,30 Selector
23,00 Klub Bizzar - rel.
0,00 Insomnia

RADIO ARAD & RADIO CONTACT (99,1 MHZ)

6,00 Lupta cu somnul; 8,00 Bună dimineața, Arad!; 10,00 Tovarășii mei; 12,00 Pulsul zilei; 14,00 Radio Magazin DW; 15,00 Contact FM; 17,00 Votează ce urmează; 19,00 Bună seara, Arad!; 19,30 Albumul zilei; 20,00 Muzica generației în loden; 21,00 Lumea voastră; 22,00 În arșița muzicii; 24,00 Contact FM

RADIO PRO FM (92,1 MHz)

1,00-3,00 TOP 30 AIRPLAY PRO FM (r) cu Cristi Schnèbli; **3,00-5,00 MUZICĂ; 5,00-5,30 BULETIN DE ȘTIRI** la fiecare sfert de oră; **5,30-8,00 PRO FM PÂNĂ LA UNU** cu Nono Semen și Laura Călăceanu; **7,00-10,00 PRO FM PÂNĂ LA UNU** cu Cătălin Lăpuscă; **10,00-13,00 PRO FM PÂNĂ LA UNU** cu Mihai Dobrovolschi; **13,00-14,00 13-14 CU ANDREI** cu Andrei Gheorghe; **14,00-17,00 POFTIM PRO FM** cu Cristian Pavel; **17,00-19,00 ARBEMA PREMIUM MUSIC** cu Cătălin Lăpușcă; **19,00-22,00 ACULTĂ-ȚI MUZICA** cu Andi Moisescu; **22,00-23,00 AUTO PRO FM CLUB** cu Dan Vardie; **23,00-1,00 RONDUL DE NOAPTE** cu Răzvan Exarhu

RADIO TIMIȘOARA

6,00 Ceasurile dimineții; 8,00 Muzică populară cu dedicații; 9,00 Cânt din suflet; 9,35 Amintiri, amintiri; 10,00 De zece ori România; 11,00 Gramofon; 12,00 Miez de zi la polul vest; 13,00 Emisiune în lb. germană; 14,00 Emisiune în lb. maghiară; 15,00 Emisiune în lb. sârbă; 16,00 Radio cocktail; 18,00 Actualitatea radio; 18,10 Alegeri parlamentare 2000; 19,00 Radiojurnal; 19,15 Vârful de lance; 20,05 Călătorie în lumea poveștilor; 20,15 Școala pământului; 21,00 Curierul de seară

Știri: 6,00; 7,55; 9,00; 11,00; 12,50; 17,00; 20,00; 21,00; 21,55.

Radio Jurnal: 7,00; 16,00; 19,00.

Agenda electorală: 9,30; 20,30.

RADIO SEBIȘ

6,00-9,00 Matinal „21"
9,00-10,00 „Alo, tu alegi!"
10,00-12,00 Cafeaua de zece
12,00-14,00 Magazin 21
14,00-15,00 Astăzi te sărbătorim - muzică populară cu dedicații
15,00-18,00 La bani mărunți - talk show
18,00-19,00 La mulți ani! - dedicații muzicale
19,00-20,00 Casa noastră
20,00-22,00 Expresul de seară
22,00-24,00 Club 21
0,00 92,1 Insomnii

ARADUL - ÎN ATENȚIA INVESTITORILOR

„PREFER SĂ MĂ OCUP DE LUCRURILE MARI”

spune primarul Aradului, ing. Dorel Popa

– Domnule primar, ați avut vreo contribuție la înființarea societății româno-americane Gaz Vest?

– Contribuția mea aș limita-o la faptul că înainte de a fi primar, l-am adus în oraș pe reprezentantul firmei de consultanță americană, Valentin George și l-am pus în legătură cu câtiva reprezentanți ai Întreprinderilor Mici și Mijlocii din Arad. După câteva luni de tatonări s-a concretizat primul parteneriat dintre firmele română și americană.

– Nu credeți că rolul administrativ riscă să cadă pe locul doi? Orașul mai are și gropi [illegible] gunoaie...

– Există instituții, societăți comerciale, regii și servicii ale Primăriei care au datoria de a se ocupa de „cosmetizarea” orașului. Aș face apel și la simțul civic al populatiei. Nu mă automulțumesc, activitatea poate fi îmbunătățită și o vom face. Oricum, Aradul arată mult mai bine decât alte orașe. Când primarul se implică în realizarea unor proiecte economice, o face în interesul locuitorilor acestui oraș. Când un grup finanțează o afacere, orașul câștigă: în buget intră bani din vânzarea terenului, impozite și se crează locuri de muncă. Eu gândesc în sistem macro. Doar prin producție se poate face relansarea economică. În detrimentul unor lucruri care în nici un caz nu trebuie neglijate, prefer să mă ocup de lucruri mari.

– Aveți intenții legate de Zona industrială a Aradului?

– Chiar în aceste zile am semnat câteva răspunsuri la ofertele pe care le-am avut. La ora actuală, se poate vorbi despre zece intenții ale unor firme străine serioase care vor să vină aici și de trei-patru contracte. Strategia mea este să fac cunoscut Aradul în Vest. Aceasta este prima mea prioritate.

TEODORA MATICA

ARADUL ... OCCIDENTAL

Firma americană Evanston Capital Advisors a intermediat parteneriatul dintre o firmă americană și societatea „Comera“ din Arad. Așa a luat ființă societatea româno-americană pe acțiuni GAZ VEST care are ca principal obiect de activitate execuția rețelelor de gaz și distribuirea gazelor naturale. Dl. Valentin George conduce societatea Evanston Capital Advisors.

– Domnule director, de ce v-ați orientat tocmai spre Arad?

– Aradul reprezintă o zonă economică în creștere și societățile din vestul țării au standarde de busines și structuri mult mai apropiate de cele vestice.

– În ce alte județe ați mai facilitat astfel de legături între oameni de afaceri români și străini?

– Focusul nostru este Arad, Bihor și Timișoara. Bineînțeles și Bucureștiul, unde sunt foarte multe relații comerciale. Acestea sunt zonele care „se mișcă“ mai repede.

– Intenții de viitor, în domeniul economic, în Arad?

– Vor fi investiții în construcții de mașini-unelte, industrie alimentară - ramură care în România e foarte competitivă - și chiar în domeniul financiar.

– Cum reușiți să-i convingeți pe străini că merită să investească în România, respectiv în această zonă?

– Firme care dezvoltă relațiile cu investitorii sunt foarte multe în Europa de Vest și SUA. Știm cum gândesc ei. E necesar un plan de investiție foarte bine gândit și explicat. A trebuit să dovedim că mediul juridic în România nu se va schimba. În demersurile noastre am prezentat inclusiv analize unde am arătat că investitorii străini au câștigat în instanță cazuri în fața societăților comerciale din România sau a statului român. Lucrăm mult mai mult pentru că trebuie să dovedim occidentalilor credibilitatea părții române. Toate acestea sunt motive pentru care costul tranzacțiilor în România e mult mai mare și investițiile nu sunt la tot pasul.

– Un termen pentru o altă investiție în Arad?

– Cred că în luna martie. Oricum, ne gândim să deschidem un oficiu al firmei pe care o reprezint în Arad, pentru că avem clienți aici.

– Pe când?

– La vară.

TEODORA MATICA

CONSILIUL LOCAL AL MUNICIPIULUI ARAD

organizează

„Licitație publică deschisă fără preselecție” pentru **achiziționarea unui imobil cu destinația locuințe sociale:**

Persoana juridică achizitoare:	Consiliul Local al Municipiului Arad, Bd. Revoluției nr. 75, telefon 057-281850
Sursa de finanțare:	Alocații de la bugetul local
Obiectul licitației:	Imobil cu destinație locuințe sociale
Forma licitației:	Deschisă fără preselecție
Condiții de participare:	- Suprafață utilă apartamente de 1800 mp - Suprafață desfășurată de 2800 mp
Documentele licitației se pot procura contra cost (150.000 lei) începând cu data de	23.11.2000, ora 9,00
Ofertele se vor depune la Primăria Municipiului Arad, camera 5, până la data de	4.12.2000, ora 11,00
Deschiderea licitației va avea loc la sediul persoanei juridice achizitoare la data de	4.12.2000, ora 12,00

(1463127)

ÎN ACEASTĂ REGIUNE, OCAZIILE DE A INVESTI SUNT PROMIȚĂTOARE

afirmă dl. DENNY ROBERTSON, directorul Agenției Internaționale pentru Dezvoltare din cadrul Ambasadei SUA la București

Dl. Robertson a fost prezent joi seara la Arad, la concertul de muzică americană susținut de Filarmonica de Stat sub bagheta maestrului Valentin Radu. Cu acest prilej am avut următoarea convorbire:

– Cum apreciați desfășurarea relațiilor culturale între Statele Unite ale Americii și România? Cum apreciați acest concert?

– Unul dintre lucrurile care mă impresionează în mod deosebit este bogăția culturală, nu numai artele sau muzica, literatura. Consider că am găsit, clar, un teren comun unde românii și americanii se pot întâlni și-și pot împărtăși aceste forme de cultură. Concertul este un exemplu de parteneriat, care amplificat și aprofundat poate apropia România și Statele Unite.

– În cadrul Ambasadei SUA la București conduceți Agenția Internațională pentru Dezvoltare. Cum vedeți legăturile economice între cele două țări?

– Ca pe o relație firească în interesul economic. Există în momentul de fată, chiar dacă nu la cel mai înalt nivel - așa cum ar fi de dorit - domenii speciale, cu mare potențial de dezvoltare, de exemplu în, tehnologie informatică economică, dezvoltări de afaceri. Un număr de companii americane au investit aici, văzând capitalul uman din România. Agricultura și economia agrară sunt două dintre acestea și potențialul agricol al României este nu numai bine cunoscut în lume, dar există laturi distincte în care Statele Unite și România pot colabora.

– Aveți în vedere perspectiva sau momentul actual?

– Există investitii americane substanțiale în desfășurare, în această parte de țară iar guvernul S.U.A. intenționează să le promoveze în mai mare măsură. Vorbind în calitate de director al A.I.D. sunt oportunități de afaceri pe care aș dori să le promovez, mai ales în această regiune, unde ocaziile de a investi sunt promițătoare.

– Știu că vă ocupați și de programe de ajutorare a copiilor defavorizați. Ce ne puteți spune referitor la acestea?

– Tranziția foarte dificilă pe care România o traversează este concentrată asupra problemelor economice și ea nu poate fi susținută fără un egal suport al chestiunilor sociale. Iar guvernul nostru este interesat de opere caritabile destinate copiilor români, regretabil, o problemă care continuă să domine reputația României. În consecință susținem demersurile pentru deinstituționalizarea copiilor, pentru promovarea unor mecanisme alternative care să limiteze abandonarea copiilor, să prevină abandonurile, pregătirea copiilor pentru viață, programe de asistență de natură să rezolve odată pentru totdeauna aceste probleme în România. Și chiar mai mult, ca România să fie un model de soluționare al acestor probleme pentru alte țări, Ucraina, Moldova, având expertiza, având implementate multe dintre reforme. Sunt chiar impresionat de inițiativele atâtor români pe care i-am întâlnit.

– Avem o mentalitate prea mozaicată...

– Tocmai aceasta este bogăția caracterului românesc; de a vedea și estul și vestul. Este o provocare de a fi aici, admit, dar, totodată, parte a unicității României. Eu cred că România a făcut multe progrese și guvernul nostru va face tot posibilul să ajute România.

– În încheiere, spuneți-ne, poate dv. înțelegeți, ce s-a întâmplat la alegerile din S.U.A.?

– Este pentru prima dată când am văzut așa ceva. Este, cu adevărat, un unic fenomen american. Nici eu și nici alții cred că nu știu de ce.

– Să fie tehnica de numărare de vină?

– N-aș atribui-o tehnologiei, ci filosofiilor politice foarte competitive din S.U.A., diversității de vederi și e o mare surpriză pentru fiecare.

– Cum s-ar profila finalul?

– Presupunerea dv. ar putea fi la fel de bună ca a mea.

DANA TODOR

CONSILIUL LOCAL AL MUNICIPIULUI ARAD

organizează

„Repetarea licitației publice deschise fără preselecție” pentru **achiziționarea unui imobil cu destinația locuințe sociale:**

Persoana juridică achizitoare:	Consiliul Local al Municipiului Arad, Bd. Revoluției nr. 75, telefon 057-281850
Sursa de finanțare:	Alocații de la bugetul local
Obiectul licitației:	Imobil cu destinație locuințe sociale
Forma licitației:	Deschisă fără preselecție
Condiții de participare:	- Suprafață utilă apartamente de 1800 mp - Suprafață desfășurată de 2800 mp
Documentele licitației se pot procura contra cost (150.000 lei) începând cu data de	23.11.2000, ora 9,00
Ofertele se vor depune la Primăria Municipiului Arad, camera 5, până la data de	4.12.2000, ora 11,00
Deschiderea licitației va avea loc la sediul persoanei juridice achizitoare la data de	4.12.2000, ora 12,00

(1463128)

În sprijinul asociațiilor de proprietari

O debranșare acum, costă!

M. Iancu, Arad. Calea de urmat pentru debranșarea de la căldură este următoarea: se depune mai întâi o cerere în acest sens la Arterm, urmează apoi obținerea acordului vecinilor, după care se poate trece la acțiunea de debranșare efectuată de către o firmă autorizată sau un specialist autorizat. În fine, după ce lucrarea s-a încheiat, trebuie anunțat Artermul, serviciul Abonați care, după ce vine și constată corectitudinea operației, sigilează caloriferele decuplate de la căldură.

Adevărul este că debranșarea unui calorifer nu este o treabă prea grea. Sau nu era până nu s-a dat drumul la căldură, acum o asemenea lucrare presupunând golirea întregii instalații din bloc și reumplerea ei după terminarea debranșării, chestiune care nu numai că produce disconfort tuturor locatarilor, care timp de câteva ore bune vor rămâne fără căldură, dar și costă. Respectiv, cele câteva mii de litri de apă pentru golirea instalației.

Legal însă aveți tot dreptul să faceți așa ceva.

„SPECIALIȘTI“ DE DUZINĂ...

Nu, comitetul asociației nu trebuie să-și dea acordul pentru debranșare, aceștia doar certificând prin semnătura președintelui că vecinii care au acceptat debranșarea unui locatar sunt vecini cu acesta și că... există cu adevărat.

„Specialiști“ de duzină...

Șt. Dragoș, bloc F-2/1, C. A. Vlaicu, Arad. 1) Deocamdată firmele care se ocupă cu așa ceva nu acceptă lucrarea decât în condițiile în care toți locatarii, dar absolut toți, își montează repartitoare de căldură pe fiecare calorifer. O pretenție care nu se justifică și care probabil că va dispărea atunci când în Arad vor exista mai multe firme specializate în acest domeniu. Oricum, sunt de reținut două lucruri. Primul, că trebuie să montați câte un repartitor de căldură sau vaporizator, cum i se mai spune, pe fiecare din cele 6 calorifere din apartament. Și, al doilea, că tot pe fiecare calorifer este nevoie să dispuneți și de un așa-numit robinet de reglare a căldurii, robinet care este gradat de la 1 la 5. 1 - care permite o căldură în camera respectivă până la 10°C; 2 - 15°C; 3 - 18°C; 4- 21°C și 5 - peste 21°C. După dorințe și după... buzunar.

2) Legea nu interzice acordarea de indemnizații lunare sau trimestriale președintelui sau altui membru din comitet ori membrilor comisiei de cenzori. Totul depinde de posibilitățile pecuniare ale locatarilor, care posibilități le cam știe fiecare... Dacă și dacă însă se vrea neapărat acest lucru, hotărârea aparține exclusiv adunării generale, președintele neavând sub nici o formă dreptul să decidă, mai ales că și el este în cauză.

3) Cheltuielile cu liftul se pot împărți în două categorii. De fapt, așa le împarte Legea 114/1996 care stă la baza constituirii și funcționării asociațiilor de proprietari. Cea dintâi categorie de cheltuieli cuprinde cheltuielile cu energia electrică pentru funcționarea liftului și care se împart proportional cu numărul de persoane din clădire și cealaltă categorie, a doua, care cuprinde toate celelalte cheltuieli care se fac cu liftul - pentru reparațiile curente, pentru reviziile generale și pentru abonament, cheltuieli care se repartizează, conform art. 57 din normele de aplicare a Legii 114, proporțional cu cota-parte ce revine fiecărui apartament.

Am mai spus-o și cu alte prilejuri: nu vă mai luați după tot felul de „specialiști“ sau așa-zise asociații de „profil“: legea este una și ea se numește Legea locuinței sau Legea 114/1996 care este în vigoare și care nu poate fi amendată sau interpretată după bunul plac de către oricine. Om trăi noi în România dar, nici așa! Am ținut să subliniem aceste lucruri pentru că este cazul și timpul ca asociațiile de proprietari să-și intre în atribuții conform legii și să nu mai plece urechea la părerile a tot felul de „specialiști“ de duzină despre care, poate, o să vorbim mai pe larg și mai pe față cu un alt prilej.

M. DORGOȘAN

Comisia de expertiză medicală a bolnavilor dependenți de hemodializă a hotărât:

SUFERINȚA NU FACE DOI BANI!

Nici unul dintre cei 60 de bolnavi de insuficiență renală cronică – IRC – (din județul Arad) nu și-a dorit să ajungă în starea în care se află. Dar soarta a vrut altfel. Pentru a supraviețui, ei sunt nevoiți să facă trei ședințe săptămânale de hemodializă (a câte cinci ore fiecare) pentru a înlocui funcțiile pierdute ale rinichiului. Practic, este vorba de filtrarea sângelui infectat cu toxine. Ratarea unei ședințe înseamnă **sfârșitul.**

Dreptul la insoțitor – anulat!

Majoritatea pacienților Centrului de Hemodializă din cadrul Spitalului Municipal Arad sunt oameni cărora le este destul de greu să se descurce singuri. De altfel, acest lucru este recunoscut chiar la nivel guvernamental. Prin ordonantele de urgentă 102/1999 și 40/2000, acești bolnavi – încadrabili în gradul I de invaliditate – beneficiază de o serie de măsuri de protecție specială și de facilități, care mai de care mai generoase. Din păcate însă, în realitate lucrurile nu se întâmplă deloc așa cum sunt scrise pe hârtie. Dimpotrivă. În schimbul drepturilor de care ar fi trebuit să se bucure, bolnavilor IRC li s-a luat și singurul ajutor de care beneficiau până acum din partea statului: un însoțitor plătit cu salariul minim pe economie (700.000 de lei, până acum). De regulă, însoțitorul era ales din rândul familiei, iar dacă acest lucru nu era posibil, statul avea obligația să numească un asistent social.

Primele cazuri au apărut acum câteva luni, în urma înființării Comisiei de expertiză medicală a persoanelor cu handicap, abilitată să reexamineze actele bolnavilor în cauză. În urma revizuirii certificatelor celor suferinzi de IRC în program de hemodializă, comisia a anulat, fără nici o explicație, dreptul acestor oameni la însoțitor. **„Este inadmisibil să se întâmple așa ceva. Acești oameni suferă de un handicap grav. E ca și cum n-ar avea o mână sau un picior. E greu de înțeles pentru că nu se vede. Aruncând doar o privire superficială asupra lor, nimeni nu își poate da seama de gravitatea stării în care se află. Ei trebuie să fie văzuți de un specialist. Or, din Comisia de expertiză medicală nu face parte nici un specialist. Cel puțin așa reiese din certificatele eliberate pacienților. Lucru care ne face să avem mari îndoieli asupra legalității constituirii acestei comisii și asupra bunei sale funcționări”** – ne-a spus **dr. Iancu Viorel Pâtea**, șeful Centrului de Hemodializă.

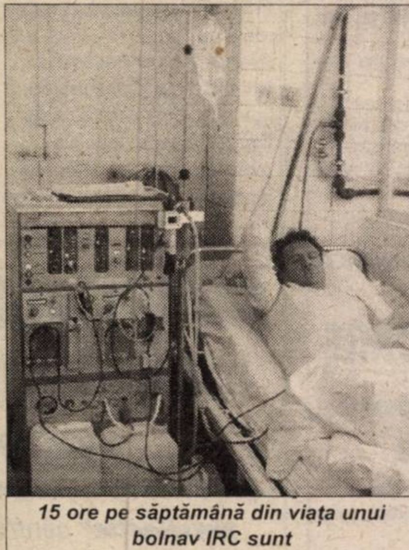

15 ore pe săptămână din viața unui bolnav IRC sunt „petrecute“ la hemodializă

În fruntea comisiei, un medic pensionar

Comisia de expertiză medicală a persoanelor cu handicap s-a constituit prin ordin al Secretariatului de Stat (66/2000) și, de la 1 iulie 2000, funcționează pe lângă Inspectoratul Teritorial de Stat pentru Persoanele cu Handicap (ITSPH). Este subordonată Comisiei Superioare de Expertiză a Persoanelor cu Handicap și are următoarea componență: președinte, membri (medic specialist - în funcție de afecțiunea care produce handicapul și medic expertiză medicală și recuperarea capacității de muncă, desemnat de DGMPS), un membru ONG – cu statut de observator și un secretar.

„Pentru constituirea legală a comisiei, ITSPH a făcut adrese oficiale către Direcția de Sănătate Publică (DSP) și Direcția Generală de Muncă și Protecție Socială (DGMPS), pentru ca acestea să-și desemneze reprezentanții. DSP a numit-o pe dr. Maria Moldovan – medic expertiză medicală, pensionară – iar DGMPS, pe dr. Monica Bătae – medic specialist expertiză medicală și recuperarea capacității de muncă. Președintele comisiei (dr. Moldovan) a fost desemnat direct de Secretariatul de Stat pentru Persoanele cu Handicap” – ne-a spus dr. **Tatiana Mechenici**, inspector șef al ITSPH.

„Dializații se pot deplasa singuri, I-am văzut cum se plimbă pe stradă. Unii fac chiar taximetrie.“ (dr. Moldovan)

Medicul specialist care face parte din comisia ce expertizează bolnavii IRC este **dr. Eugen Vancu**, medic internist, nimeni altul decât directorul DSP. Semnătura lui nu se regăsește însă pe certificate.

„Criterii” nescrise – în defavoarea „dializaților”

Trei cuvinte apar însă în mod evident pe fiecare act eliberat de către Comisia de expertiză medicală dependenților de hemodializă: **„GRAV FĂRĂ ÎNSOȚITOR”**. Ceea ce înseamnă că pacientului examinat îi este recunoscut handicapul, dar că nu (mai) are nevoie de însoțitor. Cum se explică această situație, ne spune **dr. Maria Moldovan**, președinta comisiei: **„Dializații nu mai primesc însoțitor. Acest lucru s-a stabilit acum o lună și jumătate, la un instructaj la care am participat la Bucuresti. Comisia Superioară de Expertiză a Persoanelor cu Handicap și Institutul Național de Expertiză au stabilit noile criterii de expertizare a persoanelor cu handicap. Sarcina noastră este de a respecta aceste criterii. Handicapații de gradul I pot fi cu sau fără asistent personal. Toți dializații expertizați până acum** (aproximativ 50 – n.r.) **au rămas fără însoțitor pentru că noi considerăm că ei au capacitatea de autoservire păstrată. Dacă sunt nemulțumiți, n-au decât să facă contestație. E dreptul lor!”**

Ceea ce ni se pare revoltător este faptul că această comisie se joacă cu drepturile oamenilor în baza unor „criterii”, ordine sau... ce-or mai fi, pe care nu le-a văzut nimeni niciodată. Și nici n-a auzit de ele altcineva în afară de dr. Moldovan. **„Ni s-a promis că vom primi și un ordin scris, dar de o lună și jumătate îl tot așteptăm și încă nu a ajuns...”** – a adăugat președinta Comisiei de expertiză medicală a persoanelor cu handicap.

***

Dincolo de aceste aberații generate de ordine nevăzute și dispoziții necunoscute, rămâne drama vieții unor oameni. Pentru ei, sprijinul „însoțitorilor” este, nu de puține ori, vital. Dar nu mai sunt bani pentru a-i plăti. Am ajuns să facem economii pe suferințele oamenilor!

DIANA DUȚU

O nouă ordine în sălile de judecată

PROCURORUL NU VA MAI PRIVI DE SUS AVOCATUL

Conform unei Hotărâri a Consiliului Superior al Magistraturii, în sălile de judecată ale instanțelor se modifică așezarea celor implicați în dezbaterea proceselor. „Pentru că părțile și publicul erau nemulțumiți că procurorul avea biroul pe același podium cu completul de judecată, Consiliul Superior al Magistraturii a horărât să se amenajeze un alt podium pentru procuror, așezat mai jos decât cel al judecătorilor. Aceeași măsură s-a dispus și pentru grefiera de ședință. S-a luat această măsură pentru a nu se crea confuzia că procurorul ar face parte din completul de judecată. Prin urmare și sălile de judecată ale instanțelor arădene vor fi amenajate în conformitate cu hotărârea menționată“, a precizat HOREA OPREAN, președintele Tribunalului Arad. Pe de altă parte, CAIUS IANOTĂ, prim procuror delegat al Parchetului de la lângă Tribunalul Arad ne-a spus: „Indiferent unde este așezat procurorul, noi ne vedem de activitatea profesională în sala de judecată“.

FLORIN TRUȚ

Acum secundele plătiți, plătiți doar cât vorbiți!

TAXARE LA SECUNDĂ

NOU

3 luni de abonament gratuit

Ofertă promoțională

Telefoane începând cu 1$*, plus un cadou

* Fără TVA

TIMIȘOARA
Str. Științei nr. 4 (Aurora); Tel.: 056-218500
P-ța Victoriei nr. 2 (Bulevard); Tel.: 056-295949
ARAD
Bd. Revoluției nr. 24; Tel.: 057-231038

Triunghi

Agent Autorizat

cosmorom

La Spitalul de boli contagioase

SOLIDARITATEA UMANĂ VA OPRI „NINSOAREA NEAGRĂ”

„Sunt astmatică și am nevoie de aer curat, dar din păcate nu pot să deschid geamurile pentru că toată casa se umple de funingine”, spune Ana Popa, care are casa în vecinătatea Spitalului de boli contagioase din Arad, de pe strada Cicio Pop. Bucătăria spitalului este utilată cu mașini de gătit alimentate cu combustibil lichid. Instalațiile sunt vechi, banii sunt cum sunt, adică nu prea și în consecință ninge cu funingine.

Este un caz, însă soluția se reduce, în cele din urmă, la o problemă materială. Nu e plăcut să inspiri aer cu particule de funingine, dar nici nu poți să renunți la a face mâncare pentru pacienții spitalului.

Agenția de Protecție a Mediului Arad a intervenit și a dispus rezolvarea problemei.

Spitalul a acționat în consecință. „Fondurile sunt limitate, dar grație și unor sponsorizări, ajutorului Primăriei și celor de la gaze, situația va fi soluționată. Mașinile de gătit vor fi alimentate cu gaz metan”, a precizat dr. Dinu Herețiu, directorul Spitalului de boli contagioase Arad.

Practic, în câteva zile nu va mai ninge cu ... funingine. Iar doamna Popa își va putea deschide liniștită fereastra. Situația de mai sus are și un aspect pozitiv, cel al solidarității umane. A.P.M. Arad, Primăria, cei de la gaze și, nu în ultimul rând, sponsorii și conducerea spitalului au colaborat și au reușit să rezolve cazul. Un gest ce merită consemnat, cu atât mai mult cu cât asemenea fapte sunt din ce în ce mai rare...

G. CONSTANTINESCU

S-A SEMNAT CONTRACTUL COLECTIV DE MUNCĂ PE RAMURA ÎNVĂȚĂMÂNT

Săptămâna trecută, s-a semnat, la sediul Inspectoratului Școlar Județean Arad, contractul colectiv de muncă unic la nivel județean, pe ramura învățământ (CCM). Un bilanț a ceea ce s-a obținut în urma negocierilor a fost făcut în conferința de presă organizată de cele trei formațiuni sindicale arădene. S-au acceptat 70 la sută dintre propunerile sindicatelor de modificare a CCM. Dintre reușite menționăm: ● stabilirea unor termene clare de acordare a drepturilor salariale și sancționarea celor vinovați de eventualele întârzieri ● acordarea tichetelor de masă salariaților din învățământ, după adoptarea bugetului pe anul 2001; cadrelor didactice calificate, în regim de suplinitori li se vor întocmi contracte individuale de muncă pentru perioada 1 septembrie - 31 august, beneficiind astfel și de concediul plătit; cadrele didactice aflate în concediu post-natal vor beneficia de toate majorările salariale cât și de celelalte drepturi legale. ● Nu au fost acceptate propunerile referitoare la alocarea unui buget specific pentru sărbătorirea Zilei Învățătorului și cele privind plătirea unei contribuții pentru negocieri din partea membrilor de sindicat.

Contractele individuale vor fi încheiate la nivelul fiecărei unități de învățământ până la începutul lunii decembrie. Pentru membrii de sindicat, cheltuielile vor fi suportate de formațiunile sindicale.

M. ARDELEAN

Sportivul săptămânii

„VICTORIA DE LA ZAGREB MĂ MOTIVEAZĂ ENORM PENTRU «NAȚIONALE»"

● afirmă Dana Dodean, recenta câştigătoare a Open-ului Croaţiei la tenis de masă

Sportiva arădeană, Dana Dodean, componetă a clubului CSM Conar, este la numai 12 ani una dintre cele mai mari promisiuni ale sportului din oraşul nostru. Deşi este la o vârstă fragedă, palmaresul ei este unul impresionant. Ultima reuşită a Dănuţei, cum o alintă antrenorii şi prietenii este câştigarea Open-ului Croaţiei, categoria cadete, desfăşurat la finalul săptămânii trecute la Zagreb. Este principalul motiv pentru care Dana Dodean a fost aleasă Sportiva săptămânii...

– Dana, pentru început te-aş ruga să ne faci o scurtă prezentare a parcursului tău în tenisul de masă.

– Am început să joc tenis de masă, la şase ani, avându-l antrenor pe dl. Arpad Kokoş. Prima medalie am obţinut-o la 7 ani când am făcut parte din echipa mare, alături de Geta Cojocaru sau Carmen Dobai. La 9 ani am câştigat Paleta de argint, iar la „TOP 12" am ieşit pe doi. În anul următor am învins în ambele. La 10 ani am plecat la Centrul Olimpic de la Bistriţa, unde am stat 1 an, dar am jucat pentru Arad. Am revenit acasă, de data aceasta la dl. Vali Dobai. La cadeţi 11-12 ani, am luat bronz la campionatele naţionale, iar apoi la 12 ani - locul I şi la naţionale şi la Top 12. Am participat şi la cadete 13-15 ani, unde am venit pe locul III, iar la Top 12 pe locul II.

– Ai adăugat acestor performanţe locul I pe echipe şi locul II la individual de la Open-ul Slovaciei, iar acum locul I la Zagreb.

– Aşa este, însă vreau să precizez că întrecerea de la Bratislava a fost mai puternică decât cea din Croaţia. Aici, practic am învins fără probleme, nu am cedat nici un set în şapte partide. A fost totuşi obositor deoarece concursul s-a desfăşurat într-o singură zi, de la ora 14,00, până la 22,00. Oricum, sunt foarte fericită pentru această victorie.

– Ce înseamnă pentru tine câştigarea unui turneu internaţional?

– Mă motivează şi mai mult în vederea campionatelor naţionale. În finală, la Zagreb, am învins-o pe Chirametli de la Constanţa cu care mă voi lupta pentru aur şi în ţară. Sper că am s-o „bat" din nou. Oricum, îmi doresc foarte mult o medalie la Campionatul European din vara viitoare.

– Care sunt punctele tale „forte"?

– În primul rând, loviturile de top-spin, cu mult efect şi concentrarea. Mă dezavantajează statura pentru lovitura de forhand însă am timp să progresez. Încerc să învăţ de la marile noastre jucătoare, Mihaela Steff, Otilia Bădescu sau Adriana Gogoriţă, pe care le admir foarte mult.

– Cum te descurci cu şcoala?

– Sunt elevă la Generală Nr. 3 şi o am dirigintă pe d-na Ileana Irhaşiu. Problema este că lipsesc mult din cauza concursurilor, însă sper ca profesorii să mă înţeleagă. După ore îmi fac temele, apoi am antrenament, iar seara mai învăţ. Timp liber am doar la sfârşit de săptămână.

– *Tenisul de masă* este sport de familie la tine acasă.

– Aşa este. Şi mama şi tata l-au practicat, iar fraţii mei Adrian şi Cristian sunt componenţi ai echipei de băieţi a clubului CSM Conar. Ultima venită la club este mezina Andreea care începe să joace destul de bine.

– Câteva cuvinte pentru final...

– Mă bucur foarte mult pentru că am fost aleasă „Sportiva săptămnii" şi vreau să confirm în continuare. Vreau să particip la cât mai multe concursuri internaţionale pentru a prinde experienţă. Doar jucând împotriva unor jucătoare mai experimentate sau mai în vârstă pot să-mi îmbunătăţesc tehnica.

– Îţi mulţumesc şi îţi doresc mult succes!

A consemnat
DACIAN TODUŢA
Foto: V. MUSCA

UTA testează jucători, dar îl refuză pe Botiş

După o pauză competiţională de două săptămâni, UTA reintră sâmbătă în circuitul meciurilor din cadrul diviziei•B de fotbal, seria a II-a. Miercuri, într-un joc de pregătire, elevii antrenaţi de Feri Tisza au învins pe West Petrom Arad cu scorul de 5-2, schemele de joc gândite de tehnicianul de la UTA vizând şi următoarele partide, cu FCM Vâlcea - sâmbătă şi Corvinul Hunedoara - miercuri. ● Apropo de primul meci, cel de pe teren propriu cu vâlcenii. Nemaibeneficiind de sprijinul financiar al celor de la PD, conducătorii clubului UTA nu vor mai lăsa porţile stadionului deschise, ci se va intra pe bază de bilete şi - bineînţeles - abonamente. E doar ultimul meci de pe teren propriu din acest an. ● Imediat după jocul de miercuri, cu Corvinul Hunedoara, mai exact a doua zi, UTA va testa un tânăr australian, de origine română. Acesta se numeşte Arthur Radu Hrelescu, are 20 de ani şi joacă pe postul de atacant. După plecările lui Claudiu Drăgan şi Călin Mariş, chiar că ducem lipsă de vârfuri. ● Până atunci, UTA testează în secret, pardon, în mare secret, un tânăr fotbalist de la CFR Timişoara. Deşi preşedintele Lupaş a refuzat să ofere amănunte despre jucător, noi am aflat că se numeşte Hărdău, are 21 de ani, este atacant şi a marcat, în „antrenamentul" cu West Petrom, o „dublă" de toată frumuseţea. Mai mult decât atât, fotbalistul nu este expus prea mult la vedere, ieri neparticipând la antrenament. ● Celebrul „caz Botiş" nu şi-a consumat încă ultimul episod. El se va desfăşura la Comitetul Executiv al FRF, după ce primele două „instanţe" au dat câştig de cauză UTA-ei, Rapid nemaiavând decât soluţia „apelului", de fiecare dată. Din păcate, „feroviarii" l-au trimis acasă pe Botiş, adică nu-l mai lasă să se antreneze cu Iftodi et comp., iar UTA refuză să-l primească pe jucător să se pregătească în aceeaşi tabără cu elevii lui Tisza, apreciindu-se că fiind fotbalistul Rapidului, Botiş nu se poate antrena cu altă echipă. Interesant, nu?

LEO SFÂRA

Tenis de masă

Organizat la iniţiativa comisiei de specialitate a DJTS Arad, campionatul judeţean pe echipe la tenis de masă a ajuns la etapa a V-a. Iată rezultatele: ● Phoenix - Astra - Asigurări 6-1 ● Ana-Mar Sântana - Fair-Play 6-3 ● Jelen - UDMR 6-3 ● Ortopedica - Sindicatul Liber IMAR 0-6.

Clasament

1. Phoenix: 5; 5; 0; 30-4; 10; **2.** Sindicatul Liber IMAR: 5; 4; 1; 26-7; 9; **3.** Ana-Mar Sântana: 5; 4 ; 1; 26-10; 9; **4.** Fair-Play: 5; 3; 2; 21-14;8; **5.** Ortopedica: 5; 2; 2; 13-21; 7; **6.** Jelen: 5; 1; 4; 6-27; 6; **7.** UDMR: 4; 0; 4; 6-24; 4; **8.** Astra - Asigurări: 4; 0; 4; 5-24; 4.

Aseară, în preliminariile CE de baschet

GERMANIA - ROMÂNIA 90 - 59

Aseară, la Freiburg, în meci de baschet feminin contând pentru preliminariile Campionatului European de anul viitor, Germania a învins România cu scorul de 90 - 59. Urmare a acestui rezultat, şansele naţionalei de senioare a României au rămas intacte pentru un loc în elita baschetului feminin european.

Următoarea partidă a reprezentativei „tricolore" va avea loc **sâmbătă, de la ora 18,00, în Sala Sporturilor din Arad,** în compania Danemarcei. Biletele pentru acest meci costă 20.000 lei, studenţii şi elevii având reducere la jumătate, iar acestea se găsesc la caseria Sălii Sporturilor.

D. S.

Conferinţă de presă la BC ICIM Arad

Managerul sportiv al echipei campioane a României de baschet feminin, dl. Stelian Văduva ne-a adus la cunoştinţă faptul că **sâmbătă, de la ora 20,00,** după încheierea jocului România - Danemarca din preliminariile C.E., la Sala Sporturilor va avea loc o conferinţă de presă la Baschet Club ICIM Arad. Pe lângă ultimele noutăţi din sânul echipei, vom lua un prim contact cu un investitor austriac domic să se implice în susţinerea echipei noastre.

Suporterii echipei de baschet a României se adună

Cu ocazia meciului de baschet feminin România - Danemarca, ce va avea loc sâmbătă 25.XI, ora 18,00 la Sala Polivalentă, suporterii vor pregăti un show pe măsură, având un întreg arsenal de materiale. Întâlnirea galeriei va avea loc sâmbătă, la ora 16,00 în faţa sălii. Suporterii fac apel la toţi iubitorii baschetului să fie alături de echipa României, să facem Sala Sporturilor neîncăpătoare şi să le încurajăm pe fetele noastre pe tot parcursul meciului. Hai, România!

ZORAN ARSENOV

Fotbal juvenil

CUPA A.J.F. ARAD - SUB SEMNUL DELĂSĂRII

Cea de-a treia ediţie a Cupei A.J.F. Arad rezervată jucătorilor născuţi în anul 1985 şi mai tineri se anunţa un succes prin prisma numărului de echipe înscrise la startul competiţiei. Împărţite în opt serii după criteriul zonelor geografice, majoritatea combatantelor au spus, pe rând, „pas" întrecerii, în unele grupe nedisputându-se nici măcar un singur meci. Vrem să credem, că unicul impediment l-a constituit situaţia financiară precară din sânul grupărilor judeţene (trist dar adevărat) şi nu lipsa de interes pentru activitatea copiilor şi juniorilor, care la această vârstă ar trebui să aibă cât mai multe jocuri în picioare. Cu speranţa că pe viitor conducătorii cluburilor din judeţ vor pune mai mare preţ pe schimbul de mâine, vă prezentăm situaţia seriilor în care într-adevăr s-a jucat fotbal:

Seria a II-a

La Sânleani: Zimand Cuz - Sânleani 3-1 ● Şimand - Zimand Cuz 0-3 ● Sânleani - Şimand 3-0.

La Şimand: Sânleani - Zimand Cuz 5-1 ● Şimand - Zimand Cuz 2-1 ● Sânleani - Şimand 0-3.

La Zimand Cuz: Sânleani - Zimand Cuz 4-0 ● Şimand - Zimand Cuz 0-0 ● Sânleani - Şimand 3-3.

În urma acesor rezultate, clasamentul la sfârşitul turului este următorul:

1. Sânleani	6	3	1	2	16-10	13
2. Şimand	6	2	2	2	8-10	10
3. Zimand Cuz	6	2	1	3	8-12	9

Campioană de toamnă este F.C. Sânleani, echipă antrenată de Gheorghe Curuţiu, care a putut conta pe următorii jucători: **Petruşe, Stanc, M. Juna, Hiticaş, Păiuşan, Ioaniciu, I. Juna, Popa, Oltean, Tumele, Mocanu, Cornea, Kiss, Axinte, Stoica, Felea, Duma.**

Seria a III-a

La Satu Mare: Sânpetru German - Satu Mare 3-1 ● Satu Mare - Felnac 3-0 (f.j.) ● Satu Mare - Secusigiu 4-1 ● Sânpetru - Felnac 3-0 (f.j.) ● Sânpetru - Secusigiu 1-1 ● Felnac - Secusigiu 0-3 (f.j.)

La Sânpetru German: Sânpetru German - Satu Mare 2-2 ● Felnac - Sânpetru 1-4 ● Felnac - Satu Mare 3-2 ● Secusigiu - Sânpetru 2-0 ● Felnac - Secusigiu 4-2 ● Satu Mare - Secusigiu 0-2.

La Felnac: Secusigiu - Felnac 4-0 ● Sânpetru - Satu Mare 0-0 ● Sânpetru - Secusigiu 0-3 ● Felnac - Satu Mare 4-0 ● Sânpetru - Felnac 0-4 ● Secusigiu - Satu Mare 3-0.

La Secusigiu: Sânpetru - Satu Mare 2-2 ● Secusigiu - Felnac 1-0 ● Sânpetru - Secusigiu 0-1 ● Felnac - Satu Mare 2-0 ● Satu Mare - Secusigiu 2-1 ● Sânpetru - Felnac 2-0.

Clasament

1. Secusigiu	12	8	1	3	24-11	33
2. Sp. German	12	4	4	4	17-17	20
3. Felnac	12	5	0	7	18-24	20
4. Satu Mare	12	3	3	6	16-23	15

Lotul echipei din Secusigiu se prezintă astfel: **Dredetan, Alin Şofrac, Adrian Şofrac, Vlad, Dulău, I. Cicioc, Grec, Gaspar, Corodescu, Păsculete, N. Timo, M. Cicioc, Ilie, Iureş, S. Timoce, Kaitor, Cociuba, Fitigan. Antrenor:** Alexandru Dobândă.

Seria a IV-a

La Apateu: ● Şepreuş - Apateu 0-1 ● Cermei - Apateu 0-4 ● Şepreuş - Cermei 1-2.

La Şepreuş: ● Apateu - Şepreuş 1-4 ● Cermei - Apateu 0-3 ● Şepreuş - Cermei 2-0.

La Cermei: ● Apateu - Şepreuş 1-3 ● Cermei - Apateu 1-2 ● Şepreuş - Cermei 1-0.

Clasament

1. Şepreuş	6	4	0	2	12-8	16
2. Apateu	6	4	0	2	11-5	16
3. Cermei	6	1	0	5	3-13	4

Deoarece s-a impus în două meciuri din trei disputate în compania celor din Apateu, Viitorul Şepreuş ocupă primul loc în clasament la sfârşitul turului. Jucătorii care au reuşit această performanţă sunt: **Horga, Ungur, P. Stanca, Suciu I, Gruia, Suciu II, Henţ, Pintean, Filip, C. Stanca, Vidican, Cravet, Roman, Sârb. Antrenor:** Simion Popa.

Seria a V-a

Din păcate formaţiile din Bocsig şi Beliu nu au onorat competiţia, Şicula şi Seleuşul disputând doar două întâlniri: Şicula - Seleuş 1-0 şi Seleuş - Şicula 3-1.

CĂLIN MNERIE

Distribuitor Autoriz
dialog
CULEGE ROADELE TOAMNEI !
Pentru orice abonament cu minute incluse primeşti a 7-a lună abonament gratuit !
4$*/lună
DIALOG INEDIT
829.000*lei
399.000*lei
ROMCOM Arad str. Eminescu nr. 3
Tel: 057 214 551; 094 608 044
ROMCOM
Philips Savvy Db
ROMCOM
Mitsubishi Db

BIROTICĂ

Leximis
Splaiul Gen. Gh. Magheru Bl. 329B (Micalaca)
Tel./Fax: 057/270111; 270100, Arad

- Tehnică de calcul
  - PC compace
  - imprimante HP, EPSON
- Copiatoare MINOLTA
- Seifuri
- Mobilier de birou
- Maşini de numărat bancnote
- Centrale telefonice SOLOMON

GE-LA SERVICES
Proiectare/Consultanţă/Execuţie

ECHIPAMENTE ŞI MATERIALE PENTRU INSTALAŢII MODERNE ÎNCALZIRE ŞI SANITARE

ARAD, SPL.G-RAL MAGHERU, BL.331 PARTER
TEL/FAX:057-279489

ROGER COMLAC
düfa Ceresit Henkel Bautechnik Westex
SOLUTII PRACTICE PENTRU FINISAJE

VINDE
DIN DEPOZITUL SITUAT ÎN ARAD, str. FELEACULUI nr. 1A
- coloranţi şi toată gama de vopsele lavabile düfa;
- tencuieli decorative düfa;
- araceţi de construcţie şi de lemn;
- adezivi pentru faianţă, marmură, spume poliuretanice.
- hidroizolaţii pentru tencuieli şi piscine

OFERTA LUNII
15 - 30 noiembrie 2000
Reduceri de până la 10% la gama de vopsele **düfa**

Tel/fax: 057-21 33 52, tel: 094 69 98 58

SEX
BIZAR
ABSOLUT NOU
891 888
AMATORILOR DE SENZATII TARI

PORNO SHOW
Vreau ceva...
Live
1 minut
891.393
DOAR PENTRU ADULTI!

S.C."COMTEX"S.A. ARAD

ÎNCHIRIAZĂ SPAŢII COMERCIALE:

- Bloc E Aradul Nou .... 129 mp.
- Bloc 512 Micălaca .... 130 mp.
- B-dul Revoluţiei Nr. 82 .... 600 mp.
- B-dul Revoluţiei 4-6 .... 98 mp.
- Bloc Z 22 Cal. A. Vlaicu.................. 89 mp.

INFORMAŢII TELEFON: 092/656.700

(5914314)

INTERNEXT

Primul Internet Service Provider din Arad

SERVICII COMPLETE INTERNET
- Acces dial-up la 56 Kbps
- Acces ISDN 64/128 Kbps
- Linii inchiriate 33,6 Kbps-2 Mbps
- Acces radio la 1,6 Mbps
- Acces INEXT89 la tel. 89.12.34

INFORM@TII: http://www.inext.ro e-mail: office@inext.ro Tel/Fax: 057.28.53.53 Bd. Decebal, nr. 2-4, Arad

---

S.C. NEVADA COM

Efectuăm lucrări de instalaţii de încălzire cu termotecă.

Asigurăm proiectare, instalaţii (termoteci, calorifere, ţevi, etc.), execuţie şi service.

Informaţii tel. 280284 şi 093.392.022

FIRMĂ CU PROFIL TEXTIL

parteneriat de Beneton S.P.A. confecţii pulovere

CAUTĂ PERSONAL CALIFICAT şi NECALIFICAT (calificare la locul de muncă) în noua fabrică din Calea Aurel Vlaicu

Persoanele interesate sunt rugate să trimită C.V. la adresa din Arad, Str. Câmpul Liniştii nr. 1 (în curte la România Combi) sau la fax: 057/216.717 (d-na Rodica)

TELEFON 095/398.905

(5914312)

S.C. ECOS IMPEX S.R.L.

Arad, Calea A. Vlaicu 257 (lângă Peco); tel. 289740

DEPOZIT MATERIALE DE CONSTRUCŢII VINDE DIN STOC ŞI PREIA COMENZI LA:
■ ţigle indigene şi din import Ungaria; ■ cărămidă indigenă şi import Ungaria ■ B. C. A. şi bolţari din beton; ■ oţel beton; ■ var, ciment, ipsos, glet, adezivi ■ plasă gard, rabitz, cuie; ■ diferite materiale de construcţii ■ bolţari 30x25x20 - 461.500 lei/mc pentru 20 buc/m2 zidărie de 30 cm; ■ bolţari 30x15x20 - 552.000 lei/mc pentru 16 buc/m2 zidărie de 15 cm.

PREIA COMENZI
pentru orice tip de mobilă din pal melaminat import, bucătărie, birotică, camere copii, sufragerii.

O soluţie la cheie
TRANSPORT ŞI MONTARE LA DOMICILIU GRATUITE.
(4873577)

DECEMBRIE, Luna Cadourilor,

începe cu cea mai mare **SURPRIZĂ** pentru
TOATE DOAMNELE ŞI DOMNIŞOARELE din Arad!

Vrei să fii **ALTFEL**? **FASCINANTĂ şi IREZISTIBILĂ**?

Vrei să ai un **NOU LOOK**?

NIMIC MAI SIMPLU!!

URMĂREŞTE-ŢI INTERESUL!

Au mai rămas 7 zile!

De la 1 decembrie, DORINŢELE TALE SE VOR ÎMPLINI!!!

S.C."BENDEA"S.R.L.

VINDE PRIN MAGAZINELE
din B-dul Revoluţiei 26-38, Telefon: 231853;
Liviu Rebreanu 68, Telefon: 250905

CONTOARE APĂ CALDĂ ŞI RECE - 440.000 lei/buc.

- GRESIE color cal. I - preţ de fabrică, adaos 0
- FAIANŢĂ color cal. I - preţ de fabrică, adaos 0
- BATERII BAIE
- Obiecte sanitare
- Căzi baie
- BOILER ■ Fitinguri
- ŢEAVĂ ZINCATĂ ŞI NEAGRĂ
- ŢEAVĂ PVC colac PE 20-63 şi fitinguri aferente
- TABLĂ ZN decapată şi NG
- Ţeavă HENCO şi FITINGURI
- CARBID ■ TUBURI PVC
- ŢEAVĂ DIN CUPRU şi fitinguri din cupru.

(5550949)

COMPUTER FORCE

UN PC PERFORMANT

PC AMD K6 2 500 MHz
- 32 Mb SDRAM PC 100
- Hdd 10 GB UDMA 66
- Monitor 15"digital
- Placa video 8 Mb

PRET : 389 $

GARANTIE 3 ANI

Kit multimedia +57 $
CD ROM 48x SONY+Sound PCI+boxe

ARAD
- Blv. Revolutiei Nr. 101 (In incinta dispecerat "GETAX")
- ORAR: Luni-Vineri 9-17, Sambata 9-13

tel. 057-280.785
Timisoara 056-191.334
Oradea 059-135 338

CALCULATOARE IMPRIMANTE ACCESORII

- Sisteme pretestate
- 3 ani garantie
- 6 ani experienta
- GRATUIT ! Livrare si instalare la domiciliu

GRATIS MITSUBISHI Trium**

39$ **
NOKIA 5110

Oferta CONNEX valabilă până la 30 Noiembrie: Primeşti 50% reducere la abonament timp de 3 luni, lunile a 7-a şi a 13-a sunt fără plata abonamentului*** şi primeşti o cartelă reîncărcabilă Kamarad* cadou.

Magazinul ELECTRONICA
(lângă BANC POST)
Tel: 093 - 511.355

activ G.S.M

dealer autorizat CONNEX

ROMANA

ORAR zilnic 9-17 sâmbăta 9-13

Arad str.Eroul Necunoscut nr.25 tel/fax:281.170
Arad, Alfa, str.Clujului-Bl.74 B parter tel:277.979
Chişineu Criş str.Înfrăţirii nr.92

la preţ de fabrică VINDE

GRESIE GLAZURATĂ PENTRU INTERIOR SI EXTERIOR
grupa de uzură abrazivă IV (trafic - intens) 20 de modele, 30x30 (cm)
rezistentă la înghet, conform ISO 10545-I2

FAIANŢĂ ALBĂ ŞI COLORATĂ 45 modele, 20x25 (cm), 15X15 (cm)

OBIECTE SANITARE

MONDIAL S.A. LUGOJ — O INTREPRINDERE — Villeroy & Boch 1748

ADAOS COMERCIAL 0%

● PRODUCE ȘI MONTEAZĂ **UȘI ȘI FERESTRE** DIN PVC
ARMAT CU PROFILE TROCAL GERMANIA
● PRODUCE ȘI VINDE GEAM TERMOPAN
LUCRU NEMȚESC

SATLINE

SALON DE EXPOZIȚIE:
ARAD, PIAȚA MIHAI VITEAZU
BL. M 7, PARTER
TEL./FAX. 057/25 14 61; 094 50 72 11

Sucursala de Distribuție a Energiei Electrice Arad

scoate la licitație publică deschisă următoarele lucrări:

1. Modernizare iluminat public municipiul Arad

■ Condiții de participare la licitație:

- atestare S.C. Electrica S.A. București pentru lucrări în rețele electrice de joasă tensiune;
- cifra medie anuală de afaceri mai mare de 14 miliarde lei;
- data organizării licitației - 12.12.2000, orele 10,00.

2. Iluminat public Pecica-Nădlac

■ Condiții de participare la licitație:

- atestare S.C. Electrica S.A. București pentru lucrări în rețele electrice de joasă tensiune;
- cifra medie anuală de afaceri mai mare de 10 miliarde lei;
- data organizării licitației - 12.12.2000, orele 12,00.

Documentațiile aferente licitațiilor pot fi achiziționate de la Biroul Investiții al SD Arad, tel. 237066, 201850.

(1463125)

S. C. Compania de Transport Public S. A.

cu sediul în Arad, Calea Victoriei nr. 35-37, telefon 221773, 221912

Angajează **INSPECTORI TRAFIC și CONTROL**

Condiții

- ● bărbați - vârstă minimă 25 ani
- ● studii medii sau superioare
- ● domiciliul stabil în municipiul Arad
- ● fără desfaceri disciplinare în carnetul de muncă
- ● vechime în muncă - minimum 5 ani
- ● permis de conducere

Cei interesați se vor prezenta la sediul S.C. C. T. P. S. A. - Serviciul Resurse Umane, până la data de 20.12.2000, având asupra lor următoarele acte:

- ▼ curriculum vitae
- ▼ buletin de identitate
- ▼ carnet de muncă
- ▼ diploma de studii (original și copie xerox)
- ▼ permis de conducere

Informații suplimentare se pot obține la sediul societății - Serviciul resurse umane.

CAMERA DE COMERȚ ARAD

CCIA Arad a demarat lucrările de proiectare a primei hale expoziționale din cadrul viitorului Complex Expozițional Arad.

Pentru cofinanțarea etapei I (hală expozițională) Camera de Comerț este în tratative cu Consiliul Local Municipal și cu Consiliul Județean Arad. De asemenea, CCIA Arad invită pe toți membrii săi sau alți agenți economici care sunt interesați în orice fel de participare la realizarea investiției să se adreseze în scris, prin e-mail sau fax secretariatului CCIA Arad până la data de 01 dec. 2000, urmând ca, imediat după această dată, să fie convocată o întâlnire cu cei interesați.

Persoana de contact: Vicepreședinte Lucian PALCĂU
Tel. 057/253.000
Fax. 057/254.200
E-mail: ccia@arad.ro

ASIGURAREA ROMÂNEASCĂ S A ASIROM

"S.C. ASIROM S.A. ARAD"

cu sediul în Arad, strada N. Grigorescu, nr. 1-3

organizează în data de 12.12.2000, orele 11, la sediul menționat, licitație publică în vederea vânzării următoarelor autoturisme:

- ● Cielo GLE/AC avariat, an de fabricație 1997
- ● Cielo GLE/AC avariat, an de fabricație 1996
- ● Cielo GLE/AC, an de fabricație 1996
- ● Cielo GLE/AC, an de fabricație 1996.

În vederea participării la licitație, solicitanții vor depune o garanție de 3.000.000 lei și o taxă de participare de 100.000 lei la casieria S.C. ASIROM S.A. Arad, cu trei zile înainte de data licitației.

În caz de neadjudecare la data de 12.12.2000, se vor organiza noi licitații din 3 în 3 zile lucrătoare.

(1463123)

MOBILIER LA COMANDĂ

Confecționăm la comandă mobilier divers din PAL melaminat din import.

Calitate și coloristică deosebită!

Prețuri promoționale

Preluăm comenzi la sediul societății S.C. ARCADIA S.R.L. Arad, telefon 235.221.

ANGAJĂM

■ Muncitori necalificați

Condiții:

- **studii medii**
- **permis de conducere cat. B**
- **căsătoriți.**

(1515807)

Banca Populară „AURORA”

Agenția Arad, Piața Gării, Bl. L, tel. 21.20.20

oferă

1. Credite pentru populație în condiții avantajoase pentru acționarii și membrii fondatori.
2. Dobânzi mari la depozitele constituite (45% pe termen de 1 an)
3. Face înscrieri de membri fondatori și asociați pentru reorganizare cf. OG 97/2000

Persoane de legătură:
Vălean Alexandru - președinte;
Condrea Florica - inspector
zilnic 9-17

AUTO SML

DEALER **PEUGEOT**

VĂ OFERĂ:

PEUGEOT BOXER

PRET: 11.179 $
RATĂ LEASING: 295 $

PEUGEOT PARTNER

PRET: 6.971 $
RATĂ LEASING: 183 $

CALEA TIMISORII NR. 212
Tel/Fax: 057/278.738
095/313.918

ORAR Luni-Vineri 9⁰⁰-17⁰⁰
Sâmbătă 10⁰⁰-13⁰⁰

EUROFON

șansa comunicării!

NOKIA 5110	**625.000 lei**
MITSUBISHI TRIUM	**360.000 lei**
PHILIPS SAVY DB	**360.000 lei**

OFERTA CONNEX **valabilă până la 30 noiembrie "Primești 50% reducere la abonament timp de trei luni, lunile a 7-a și a13-a sunt fără plata abonamentului*** și primești o cartelă reîncărcabilă Kamarad* cadou"**

Bd. Revoluției nr. 70
Mobil **093.532.300**
Telefon **255.850**
Fax **092/159.305**

EUROFON

dealer autorizat CONNEX

*) conține un credit inițial de 1 $. Activarea cartelei până la data de 8decembrie atrage primirea unui credit suplimentar de 4$

*Prețurile nu includ TVA. În limita stocului disponibil și numai cu conectare la CONNEX.

***) Ofertă valabilă între 6 - 24 noiembrie 2000

(1462879)

Pentru dumneavoastră

UN NOU ȘI AVANTAJOS SISTEM DE RATE FĂRĂ AVANS PÂNĂ LA 36 LUNI

NOU!

la CORAURA

DE LA 1.000.000 LA 30.000.000

PUTEȚI CUMPĂRA ORICE PRODUS COMERCIALIZAT DE CORAURA

ACORDĂM CREDITE

IMPORTANT

PENTRU CUMPĂRĂRI DE MARFĂ: LA PERSOANE FIZICE CÂT ȘI LA SOCIETĂȚI

LA NOI PUTEȚI SUPLIMENTA CREDITUL **ȘI** PE PARCURSUL RATELOR.

CORAURA

VINDEM CONTOARE **ZENNER** ÎN RATE LA PREȚ DE PRODUCĂTOR

- ■ Aparate aer condiționat ARISTON
- ■ Biciclete pentru copii și adulți
- ■ Folie pentru solar 10 și 4 m lățime
- ■ Incubatoare 100 și 60 ouă
- ■ Plasă geam import pentru țânțari
- ■ Plasă rabitz, plasă gard diferite mărimi
- ■ Cuie construcții, scoabe, sârmă zincată, electrozi
- ■ Sobe de gătit cismă și tip menaj
- ■ Motoare electrice, pompe apă, hidrofoare
- ■ Betoniere, motocultor, motocositoare
- ■ Scări duble din lemn și aluminiu
- ■ Cabluri, conductori și aparataj electric
- ■ Scule și unelte agricole
- ■ Gresie, faianță, adezivi și obiecte sanitare
- ■ Vopsele lavabile de interior și exterior
- ■ Vopsele de ulei, diluanți, lacuri, pigmenți de zugrăvit
- ■ Pânze abrazive și discuri
- ■ Acumulatori auto și butelii
- ■ Sfoară tapițerie și arcuri
- ■ Pânze fierăstrău circular, aparat sudură, pompe zugrav

◆

- ■ Televizoare color
- ■ Frigidere, congelatoare, combine și lăzi frigorifice
- ■ Aragaze și hote
- ■ Boilere, cazane pentru baie
- ■ Aspiratoare

ASIGURĂM TRANSPORT GRATUIT!

ARAD, B-DUL REVOLUȚIEI, BL. 10
VIS-A-VIS DE BANK POST
TEL. 270.525, 270.424

ARAD, MICĂLACA, BL. 602
PIAȚA SOARELUI
TEL. 259.884, 259.373, 259.721

LIPOVA,
LÂNGĂ PIAȚĂ
TEL. 561.804

(4873577)

S.C. SOLITAR S.R.L. ARAD

Angajează: LUCRĂTORI COMERCIALI

CERINȚE:

- studii liceale
- dinamism
- disponibilitate la program de lucru prelungit

Relații suplimentare se pot obține la telefon 27.41.40 sau 27.00.77.

C. V. cu scrisoarea de intenție se pot depune la magazinul SELECT din incinta stației de carburanți SHELL din C. A. Vlaicu 244-246.

(5914317)

UNIVERSITATEA DE VEST "VASILE GOLDIȘ" ARAD

membră titulară a Federației Europene a Școlilor Superioare, organizează în sesiunea mai - iunie 2001 examen de omologare europeană a diplomelor Universității noastre (D.E.E.S.), (Diplomă Europeană de Studii Superioare) și de obținere a certificatelor europene (C.E.).

Pentru reușita acestora, departamentul FEDE al Universității asigură următoarele cursuri:

- Cultură și cetățenie europeană (instituții europene, istoricul U.E., europolitică, drept comunitar)
- Limbi străine (franceză, engleză, germană, italiană, spaniolă, portugheză)
- Informatică și cultură antreprenorială
- Specialitate (marketing, marketing internațional, management, informatică de rețea, mediu înconjurător, comunicare, turism, birotică).

Se pot înscrie studenții sau absolvenții facultăților, Colegiilor și Școlilor Postliceale ale Universității noastre sau studenți/absolvenți ai altor Universități care să urmeze cursurile noastre.

ÎN PERSPECTIVĂ VOM ASIGURA PREGĂTIREA EXAMENELOR DE MASTERAT EUROPEAN (M.E.).

Informații suplimentare la telefon 214505 miercuri, vineri și sâmbătă, între orele 8,00-10,00, la sediul FEDE, Bd. Revoluției nr. 87 sau la lectorii universitari Dorina Ardelean și Speranța Milancovici.

TOP SECURITY SERVICE SRL

P-ța Sârbească
nr. 1, Arad
TELEFON
281508; 280228

VINDE ȘI MONTEAZĂ:

SISTEM DE ALARMĂ COMPLET, FORMAT DIN:

- 1 bucată centrală cu 4 + 1 zone, 4 partiții, comunicator digital inclusiv tastatură LED, transformator, programabilă de la PC
- 2 bucăți detector I.R., element dual 12x12 m, 24 raze pe 4 nivele downlook inclusiv suport
- 1 bucată sirenă interioară
- 1 bucată acumulator 4A
- 40 m cablu
- cu posibilități de conectare în sistem monitorizat
- montaj inclus în preț

Excelent pentru apartamente. Calitate superioară.

OFERTĂ PROMOȚIONALĂ DE SĂRBĂTORI.

Garanție 1 an.
Preț: 140 USD + TVA.

(5914318)

100% HARD SEX
Fă-o cu mine!
1 min. 17950 lei
SEX PLANET
89.18.18
INTERZIS MINORILOR

S.C. ROLAND PLUS S.R.L.

str. Andrei Saguna nr.36
tel. 057/257 323

OFERA:

- **gresie, faianta import Spania, Italia**
- **adezivi**
- **usi blindate pentru apartamente**
- **parchet(diferite tipuri)**

DISTRIBUITOR: BATEC

- **adeziv standard**
- **batofix**
- **glet pentru perete (interior/exterior)**
- **ciment de rostuit**

ORAR: 9-17, SAMBATA 9-13

Astăzi - joi, 23 noiembrie 2000, orele 15,00, are loc lansarea oficială a noului model DAEWOO - NUBIRA II.

Vă invităm la sediul S.C. IATSA S.A. ARAD

Nubira II
Nubira II
Imaginea succesului tău
DAEWOO
AUTOMOBILE ROMANIA

(DACIA SERVICE ARADUL NOU), str. Ștefan cel Mare nr. 2-4, tel. 950.

Cu această ocazie, veți avea posibilitatea testării acestui autoturism.

89-15-15
SEX TOTAL
in direct!!! NON STOP
INTERZIS MINORILOR
SUNĂ ACUM!
1 minut / 17950 lei

S.C. AMARAD S.A.

Angajează

● RESPONSABIL CONTROL TEHNIC DE CONFORMITATE

pe o perioadă nedeterminată

Condiții:

▼ studii superioare: facultatea de construcții, facultatea de sudură;
▼ activitate în domeniul tehnic minimum 3 ani.

Relații la tel.
289.850,
241.683,
095.305.134

(1463126)

AUGSBURG INTERNATIONAL

IMPORTATOR

PIESE AUTO ORIGINALE

MARCI EUROPENE SI JAPONEZE
CAMIOANE MERCEDES, MANN,IVECO,VOLVO,DAF
ARAD STR. NICOLAE BALCESCU NR.22
TEL: 057/252595, 057/214240
FAX: 057/214191
E-mail: arad@augsburg.ro

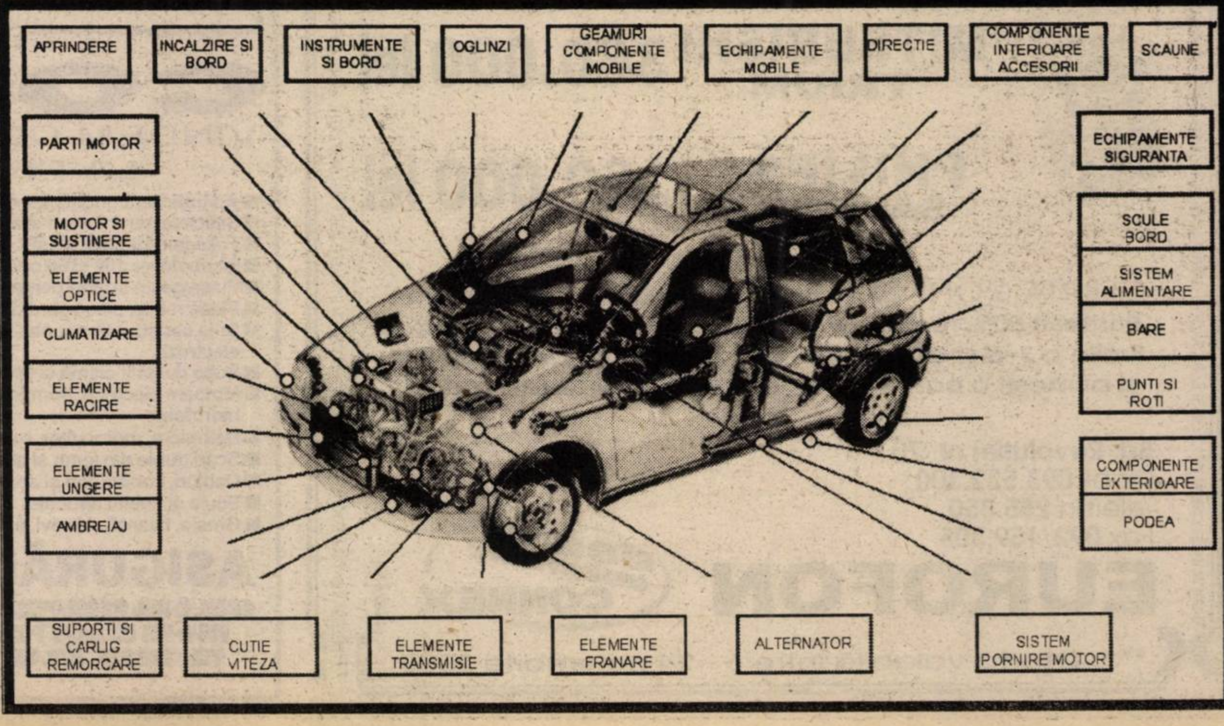
APRINDERE
INCALZIRE SI BORD
INSTRUMENTE SI BORD
OGLINZI
GEAMURI COMPONENTE MOBILE
ECHIPAMENTE MOBILE
DIRECTIE
COMPONENTE INTERIOARE ACCESORII
SCAUNE
PARTI MOTOR
ECHIPAMENTE SIGURANTA
MOTOR SI SUSTINERE
ELEMENTE OPTICE
CLIMATIZARE
ELEMENTE RACIRE
ELEMENTE UNGERE
AMBREIAJ
SCULE BORD
SISTEM ALIMENTARE
BARE
PUNTI SI ROTI
COMPONENTE EXTERIOARE
PODEA
SUPORTI SI CARLIG REMORCARE
CUTIE VITEZA
ELEMENTE TRANSMISIE
ELEMENTE FRANARE
ALTERNATOR
SISTEM PORNIRE MOTOR

Stimați cititori

Lidera incontestabilă a vrăjitoarelor din România

Rodica Gheorghe

VRĂJITOAREA NR. 1 ÎN TOP

cea mai puternică vrăjitoare și prima din România
care a participat la congrese internationale cum ar fi: *Cătovite (Polonia), Lion (Franța), India, Palma de Maiorca (Spania),*

VRĂJITOAREA ANULUI 2000

desemnată de cel mai puternic vrăjitor din lume Huan Carlos din Spania în vârstă de 108 ani, vrăjitoarea cu cel mai mare har primit de la mama ei Omida și recomandată de toate canalele de televiziune și presă, recunoscută atât în țară cât și peste hotare. Revine din nou la cererea foarte multor cetăteni în judetul Arad, cine dorește cu adevărat rezultate pentru a vă alina suferința sufletească și trupească

mă puteți contacta la telefoanele

094.751.183, 094.481.963.

(5914309)

Ofertă specială

- Executarea digitală a fotografiilor pentru documente în numai 4 minute
- Executarea fotografiilor cu aparat foto digital
- Developarea și realizarea fotografiilor color toate dimensiunile pînă la 20 x 30 cm în numai 15 minute
- Pentru fiecare film developat și executat fotografii se oferă cadou un FILMPROFI, un album foto și un poster 20x30 cm, Index print
- PROFIFOTO vă oferă spre vânzare aparate foto, baterii și filme

ARAD, STR. HORIA 1, TEL: (057) 252 313
ARAD, BV. REVOLUTIEI 86, (057) 257 428

AGFA Image Center **PROFIFOTO**

S.C. RESCO S.A. ARAD

oferă spre închiriere (asociere)

- ▼ 700 mp spațiu ultracentral, str. V. Goldiș nr. 4 (lângă Banca Agricolă);
- ▼ 200 mp curte interioară (singur în curte) posibilități:
- ▼ sediu bancă, societate asigurări, producție alimentară, producție confecții - textile - încălțăminte, cazinou, depozit.

INFORMAȚII LA TELEFON 281970, 281312
SAU LA SEDIUL CENTRAL, P-ȚA UTA 45-55. (5914316)

„Revelion 2001"

organizează
Restaurant FLORA
Micalaca

● **meniu bogat, muzică, prețuri accesibile**

se pot face înscrieri în grupuri sau individual

Informații la telefon 219.621
- Biriș Florica
- Pop Mărioara

TOP Service

ARAD, REVOLUTIEI NR.63 (LÂNGĂ BISERICA ROSIE)
TEL./FAX.: 057-21.27.21
MOBIL: 094-50.11.50

Vă oferă

ECHIPAMENTE BANCARE -MASINI DE NUMARAT BANCNOTE -DETECTOARE DE BANCNOTE FALSE

COPIATOARE MINOLTA A3,A4 ANALOGICE SI DIGITALE

CENTRALE TELEFONICE: ANALOGICE SI DIGITALE

IMPRIMANTE: MATRICIALE,LASER,JET DE CERNEALA MINOLTA,HEWLETT PACKARD,EPSON

ASIGURĂM SERVICE ÎN GARANTIE SI POSTGARANTIE

PENITENCIARUL ARAD

vinde varză albă
la preț negociabil,
de la sediul său din str. Eftimie Murgu nr. 5-7.

Pentru informații suplimentare ne puteți contacta la telefon 280577.

ANIVERSĂRI

Din toată inima, dorim fiului și nepotului nostru
PAUL ADRIAN SFIA,
„La mulți ani!", cu ocazia majoratului, sănătate, fericire, succes la învățătură. Părinții și bunicii. (31346)

VÂNZĂRI APARTAMENTE O CAMERĂ

Vând garsonieră, Busteni, îmbunătățiri, 10.500 DM. Telefon 270856. (31157)

Vând garsonieră etaj II, central, 9.500 DM. Telefon 095.595.907. (30948)

Vând apartament 1 cameră, decomandat, UTA, 9.800 DM. Telefon 247429. (31291)

Vând urgent apartament o cameră, Grădiște, et. II. Telefon 256984. (30102)

Vând garsonieră confort I, etaj III, Alfa, bloc 29, 7.700 DM negociabil. Telefon 057 - 277436; 274347. (30580)

Vând apartament una cameră, ultracentral, parter, bun și pentru firmă. Telefon 094 173 760. (31322)

Vând garsonieră cf. III, str. Roșiori nr. 5-7, ap. 5, preț la vedere. Telefon 277511. (31320)

Vând garsonieră cf. I, Micălaca, et. III, îmbunătățită. Telefon 279474, 095 636 797. (31313)

Vând garsonieră, la cheie, et. IV, Cenad, 9.500 DM. Telefon 236021. (31808)

Vând apartament 1 cameră, et. I, Praporgescu, 46 mp (pentru birou, cabinet) 21.000 DM. Telefon 093.611.941; 092.606.527. (31808)

Vând garsonieră cf. I, sporit, cu îmbunătățiri, în Faleza Sud. Telefon 531218. (31796)

Vând garsonieră Romanilor, parter, preț 4.000 DM. Telefon 092 606 527. (31814)

Vând garsonieră cf. I, Confectii, 7.000 DM, negociabil. Telefon 094 245 572. (31846)

VÂNZĂRI APARTAMENTE DOUĂ CAMERE

Vând apartament 2 camere, Alfa, îmbunătățiri. Telefon 275336. (31858)

Vând apartament 2 camere, etaj III, vedere spre mal, str. Praporgescu, nr. 13-15. Telefon 219586 sau 095.314.530. (30878)

Vând urgent apartament 2 camere, garaj, ultracentral, 17.000 DM, negociabil. Telefon 248700, 092 504 379. (30994)

Vând (schimb) apartament 2 camere, contorizat, îmbunătățit, et. I, Alfa, 14.000 DM. Telefon 092 731 415. (31032)

Vând apartament 2 camere, et. I, zona III. Telefon 267793. (30922)

Vând apartament 2 camere, decomandate, Micălaca zona 300, parter, 14.600 DM, Podgoria, et. 4/5, 21.500 DM. Telefon 279718; 094.542.931. (31107)

Vând apartament 2 camere, decomandat, ultracentral. Telefon 094.776.723. (31143)

Vând 2 camere Vlaicu, confort 2, X-uri, etaj 2, 12.000 DM. Telefon 253364. (31157)

Ocazie! Vând apartament mobilat, 2 camere, ultima modă, Intim. Telefon 092.914.018. (31228)

Vând apartament 2 camere decomandate, neamenajat, garaj, centru. Telefon 252906. (31216)

Vând apartament 2 camere, confort I, în Alfa, etaj 2, zugrăvit cu lavabil și vopsit, camerele și holul parchetat, bucătărie și baie faiantate și gresiate, balcoane închise și gresie, mobilă de bucătărie și dormitor nou, perdele, covoare, candelabre, frigider, aragaz, hotă, 2 TV, mașină automată, totul nou, satelit, telefon + garaj autorizat, ocupabil imediat, 22.500 DM. Telefon 057 - 284297 dimineața; 093.367.605. (31264)

Vând apartament 2 camere, decomandate, Vlaicu, bl. Z27 (vizavi de Biserica Catolică). Telefon 093 229 041.

Vând apartament două camere, Vlaicu, parchetat, contorizat, zonă liniștită. Telefon 244100, 093.956.371. (30807)

Vând apartament 2 camere, et. I, str. Lacului, 24.500 DM. Telefon 270872. (31061)

Vând urgent apartament 2 camere, Vlaicu-Fortuna, 9.500 DM. Telefon 253326. (31061)

Vând 2 camere, Intim, îmbunătățit total, 12.000 DM. Telefon 253364. (31157)

Vând apartament 2 camere, zona Alfa, bl. 83, sc. B, ap. 1, preț la vedere. Telefon 277511. (31320)

Vând apartament 2 camere, Polivalentă. Telefon 094 523 701. (31269)

Vând apartament 2 camere, mobilat, garaj, zona Intim, et. VII, 34.000 DM. Telefon 286767, 092 667 589, orele 16-20. (31340)

Vând apartament la casă, 2 camere, bucătărie, baie, telefon, satelit, preț 20.000 DM. Telefon 092 249 495. (31344)

Vând urgent apartament 2 camere, Micălaca, Miorita, parter, 12.500 DM. Telefon 236021; 092.606.527. (31808)

VÂNZĂRI APARTAMENTE TREI CAMERE

Vând apartament 3 camere, bun privatizare, 75 mp. Telefon 282443. (30936)

Vând urgent apartament central, 3 camere, et. I. Telefon 094 775 108, 213326. (31022)

Vând apartament 3 camere, decomandate, etaj I, 2 balcoane, îmbunătățit, garaj, 18.500 DM. Telefon 212038; 092.315.686. (30943)

Vând apartament 3 camere, Alfa, bl. 34, et. I, parchetat, gresiat, faianțat, bucătăria modificată, eventual parțial mobilat, preț 20.000 DM. Telefon 094.556.882 sau 277948, după ora 18. (31149)

Vând convenabil apartament 3 camere, complet îmbunătățit, Micălaca 500, etaj 3, eventual garaj. Telefon 234630; 265018; 092.431.955. (31281)

Vând apartament 3 camere, zona Micălaca, bl. 333, parter. Informații telefon 287178, orele 15-21. (31127)

Vând apartament 3 camere + garaj, Alfa, contorizat apă caldă, apă rece. Telefon 277098. (31203)

Vând apartament 3 camere, zona 300, lângă „Billa", 20.000 DM. Telefon 272019. (31371)

Vând apartament 3 camere decomandate, etaj 7/10, Vlaicu, 12.700 DM. Telefon 279718; 094.542.931. (31372)

Vând apartament 3 camere, etaj II, 6 Vânători (lângă Autogară) Arad. Telefon 252079; 222021. (31374)

Vând apartament 3 camere decomandate, 95 mp, 2 balcoane închise, bloc contorizat, Aradul Nou, 16.500 DM. Telefon 288346. (31794)

Vând apartament 3 camere, Alfa, et. IV, 12.500 DM. Telefon 236021; 093.611.941. (31808)

Vând apartament 3 camere, decomandate, bucătărie 3/4, modificat multiple îmbunătățiri, parter înalt, Faleza Sud. Telefon 277067. (31805)

Vând apartament ultracentral, cu 3 camere, zona 0, strada cu Magazinul Aradul. Telefon 094 700 080 sau 250268. (31829)

VÂNZĂRI APARTAMENTE PATRU CAMERE

Vând apartament zona 700, 4 camere, 2 băi, 2 balcoane, îmbunătățit, preț 27.000 DM negociabil. Informații telefon 094.245.879. (31199)

Vând 4 camere, zona Vilelor, str. Occident, 182 mp, garaj, grădină, 90.000 DM. Telefon 092.606.527. (31808)

VÂNZĂRI CASE

Vând (schimb) casă în Vladimirescu, anexe, toate utilitățile, încălzire centrală pe gaz, telefon, grădină, teren agricol extravilan. Informații telefon 257130 sau 092 663 275.

Vând casă în comuna Feinac, 2 camere, dependințe (necesită îmbunătățiri), grădină. Informații telefon 234909, orele 19-21.

Vând urgent casă mare, anexe, teren 3.000 mp, pe deal, renovată 1998, Șiria, str. I. Rusu Sirianu nr 171. Telefon 094.545.778. (31000)

Vând casă mare, tot confortul, 35.000 DM, Gai. Telefon 287633. (31031)

Vând casă, Pîrneava, patru camere, bucătărie, baie, gaz, cablu, suprafață 380 mp. Telefon 221622. (31016)

(Continuare în pagina 22) ☛

(Urmare din pagina 21)

Ocazie! Vând casă mare cu spațiu comercial, 6.500 DM, Sînmartin. Telefon 094.519.741. (31108)

Vând casă tip vilă cu teren 2600 mp, central, posibil pentru privatizare, apă curentă și fântână, două intrări față, spate, la numai 22.000 DM, negociabil sau variante auto, localitatea Frumușeni nr. 227. Telefon 092.597.048. (31133)

Vând casă în Craiva. Telefon 241937, după ora 17. (31114)

Vând vilă ultracentrală, nouă, la cheie, deosebită. Telefon 094.183.917; 253708. (31172)

Vând 2 case aceeași curte, 2 poziții, cu 3.000 mp, localitatea Mișca. Informații Pâncota, str. Closca, nr. 42. Telefon 095.433.785. (31187)

Vând urgent casă mare în localitatea Vladimirescu, str. I. Slavici, nr. 6. Informații telefon 514044. (31204)

Vând casă Grădiște, 6 camere, garaj, curte, canalizare, 32.000 DM negociabil. Telefon 092.237.784. (31245)

Vând casă etaj Vladimirescu, stil occidental, toate facilitățile, 750 mp + anexe gospodărești, preț 57.000 DM. Telefon 514898, 095.628.720. (31210)

Vând ieftin și negociabil, casă în Vladimirescu, 4 camere, dependințe, anexe, gaz metan, grădină 600 mp. Telefon 282733. (30781)

Vând casă cu grădină, localitatea Iratoș nr. 266. (30848)

Vând casă 3 camere + dependințe, Aradul Nou, încălzire proprie pe gaz, posibilități privatizare. Telefon 057 - 278908; 057 - 211804. (30570)

Vând casă mare toate utilitățile, compusă din 8 camere, intrare auto. Telefon 220926. (31135)

Vând (închiriez pentru firme) casă 3 camere + curte acoperită (400 mp), str. V. Conta nr. 1. Telefon 094 523 701. (31269)

Vând (schimb) casă Livada cu casă Grădiște, variante. Telefon 277818, 243492. (31308)

Vând casă 4 camere, baie, încălzire centrală pe gaz, grădină 500 mp, 42.000 DM, negociabil, Poltura, str. Oltului nr. 12. Telefon 240711. (31325)

Vând casă Aradul Nou, preț la vedere. Telefon 287206. (31788)

Vând ieftin CASĂ în CHIȘINEU CRIȘ, str. G. Coșbuc nr. 40. Telefon 095 401 218. (4431436)

VÂNZĂRI SPAȚII

Vând (închiriez) SPAȚII COMERCIALE (producție), toate la un loc. Telefon 092.621.961. (30272)

Vând (închiriez) spațiu comercial toate dotările, 850 mp. Telefon 094.798.000. (29645)

Vând urgent spațiu comercial sau producție 540 mp + apartament de serviciu 3 camere. Telefon 094.545.778. (31000)

Vând gheretă Piața Miorița posibil orice activitate, aer condiționat, apă, canalizare, curent. Telefon 094.669.443. (30645)

Vând hală industrială în incita Abatorului Vechi, str. Feleacului nr. 1, suprafața 252 mp. Telefon 094 698 659, 094 963 151. (30284)

VÂNZĂRI TERENURI

Vând urgent (schimb cu apartament 2-3 camere, zona M. Scaevola, Alfa) teren intravilan 600 mp, str. Griviței nr. 56, gaz, apă, curent. Telefon 279994. (31137)

Vând urgent loc de casă îngrădit, apă trasă, spațiu 12 ari, preț avantajos. Informații telefon 094 926 209, 092 939 637. (31200)

Vând urgent 3,25 ha teren arabil, lângă CET Arad și 2 t grâu. Telefon 279994. (31250)

Vând 750 mp, teren central + construcții (3 apartamente) preț 130.000 DM. Telefon 092.606.527. (31808)

Vând TEREN bun pentru privatizare, la DN 79, CHIȘINEU CRIȘ. Telefon 095 401 218. (4431436)

Vând 4 ha teren arabil în Sîntana. Telefon 251037; 095.808.182. (31906)

VÂNZĂRI AUTO

Vând microbus marfă Fiat Diesel, preț foarte bun. Telefon 211491. (31047)

Vând motor tractor 3 cilindri. Telefon 275336. (31858)

Vând Peugeot 305 Diesel (schimb), an 1981, 4 uși, motor defect (segmenți), 1.500 DM, înmatriculat. Telefon 286211. (30964)

Vând urgent BMW 524 Turbo Diesel, fabricație 1990, preț 8.600 DM. Telefon 095.818.406, 092.985.943. (31211)

Nu-ți mai fă griji, CAUCIUCURILE de care ai nevoie, sunt la mine, IEFTINE și BUNE, toate dimensiunile, cu garanție, aduse din GERMANIA. Telefon 259339; 094.706.321. (29745)

Vând tractor 650, stare perfectă de funcționare. Telefon 094 600 296, 216350. (30992)

Vând Audi Coupe, an 1987. Telefon 095 633 429, 057-242841. (31025)

Vând Dacia papuc, carosată. Telefon 287384. (31071)

Vând CAROSERIE ARO CAMIONETĂ. Telefon 214010. (31082)

Vând camionetă 3,5 tone, perfectă stare, an 1991. Telefon 221553. (31150)

Vând autoturism Dacia 1310, an 1996, stare perfectă, 4150 DM. Telefon 093.403.669. (31191)

Vând Dacia papuc 2 locuri, acoperită cu fibră, an 1998, înmatriculată persoană fizică. Telefon 094.150.498. (31184)

Vând tractor U 650 forestier, dotat cu troliu + sapă și Dacia papuc 1307 rulați 15.000 km; preț negociabil. Informații Moneasa, nr. 299. Telefon 057 - 439273. (31238)

Vând Renault 25 Diesel, an 1987, înmatriculat, stare perfectă, 7.000 DM negociabil. Telefon 094.159.594. (31236)

Vând Ford Scorpio Saphir, an 1991, motor 2.0.i, indigo metalizat, Full Option, stare impecabilă, înmatriculat recent, 6.700 DM negociabil. Telefon 093.388.834. (31227)

Vând Renault 21 benzină, an '89 persoană fizică; Opel Astra 1,7 Diesel an '96 persoană fizică. Telefon 094.577.808: 411245. (31225)

Vând autodubă IVECO 3,5 tone. Telefon 093.253.651. (31243)

Vând Dacia 1310, numere noi, verificare 2002, 1600 DM. Telefon 259891. (31213)

Vând Opel Kadet, CIV, stare foarte bună. Telefon 095.848.481; 286307. (31258)

Vând urgent, Renault 18, Diesel, stare foarte bună, 3.500 DM negociabil. Telefon 287095. (31266)

Vând Mercedes 190 D adus recent precum și un cap tractor Roman fabricație 1990. Telefon 098.594.710. (4433056)

Vând Opel Kadett model Cielo, an 1986, 1,6 benzină, fără acte. Telefon 279820. (31286)

Vând Dacia 1310, recarosată, an 1989, numere noi + CIV. Telefon 255567, 092.972.084. (31287)

Vând parbriz și far Lancia Thema. Telefon 092.794.978. (31317)

Vând Opel Senator, an fabricație 1990 și Volvo 760 Turbo Diesel, an fabricație 1986, ambele CIV. Telefon 092.381.725.

Vând Dacia papuc, acoperiș aluminiu, preț la vedere. Telefon 246527; 271208. (31115)

Vând Ford Escort Combi, an fabricație 1998, clima, ABS, airbag, 58.000 km rulați, înmatriculat, preț 14.000 DM. Telefon 094 191 507. (30663)

Vând Dacia 1310 TLX, an fabricație 1989, stare foarte bună. Preț 2.500 DM. Telefon 092.458.128.

Vând BMW 316, tamponat, înscris N.P. Telefon 275500. (31203)

Vând VW Vento, an 1993, Diesel, înscris p.f., preț 14.000 DM, negociabil. Telefon 275500. (31203)

Vând tractor U650 cu 2 remorci și plug. Informații telefon 069-561984. (31201)

Vând Dacia Break, fabricație 88, CIV, VT, preț acceptabil. Str. Ghiba Birta nr. 4, ap. 3. (31312)

Vând dubă frigorifică 20 t, cu motor Mercedes, an fabricație 1984. Telefon 468603. (31355)

Vând ARO 243, motor Brașov, înmatriculat, fără CIV, stare bună. Telefon 095 305 218 seara sau Iermata nr. 266. (4059475)

Vând talon Audi 100, 800 DM, negociabil. Telefon 461624. (31370)

Vând autocamion Saviem 6,5 t, stare excepțională, preț convenabil. Informații Frumușeni nr. 464. Telefon 095 638 019. (31790)

Vând autoutilitară, motor Brașov + CIV. Telefon 280296 sau 094 910 482. (31814)

Vând tractor 650. Telefon 094 764 901. (31817)

VÂNZĂRI ELECTRO

Vând frigorifice: 240 litri, 340 litri, 400 litri, COMBINE, ieftine. ȘIRIA, str. 85 Infanterie nr. 1870. Telefon 531312. (31895)

Vând mașină spălat automată, televizor color, video, congelator mic, garanție. Telefon 266414. (31147)

Vindem VITRINE FRIG, CAMERE FRIG, DULAPURI FRIG, garanție. Telefon 281384, orele 8-18. (29895)

Vând TV color - 800.000 lei; mașină de spălat automată - 1.500.000 lei. Telefon 275681. (31787)

Vând ieftin TV color, cu telecoandă. Telefon 211491. (31047)

Vând TELEVIZOARE, marca LG, noi, diagonala 51-55 cm, diferite modele, import Germania, preț foarte interesant. Telefon 280260, 092.756.666. (31242)

Vând TELEVIZOARE COLOR, diferite modele. Telefon 280260, 092.756.666. (31242)

Vând COMPUTER 486-IBM Siemens, diferite configurații, de la 1.800.000 până la 2.200.000 lei, complet, cu monitor, tastatură, mouse. Telefon 280260. 092.756.666. (31242)

Vând COMPUTER PENTIUM I - Compaq IBM Fujitsu, diferite configurații, prețul de la 4.000.000 lei, complet, cu monitor, tastatură, mouse. Telefon 280260, 092.756.666. (31242)

Vând MONITOR 21 inch cu tub Sony, aproape nou. Telefon 092 756 666. (31360)

Vând EXPRESOURI CAFEA PROFESIONALE. Telefon 092.962.123. (29653)

Vând CASE MARCAT FISCALE și CÂNTARE ELECTRONICE, omologate. Telefon 282829; 272727; 281188. (f. 1462937)

Prețul scăzut și consumul redus de energie electrică sunt argumente pentru a achiziționa chiar acum frigorifice nemțești (FRIGIDERE, CONGELATOARE, LĂZI, COMBINE). Oferim garanție. Telefon 259339; 094.706.321. (29745)

Noi importăm pentru dumneavoastră cele mai bune TELEVIZOARE COLOR cu telecomandă, la prețuri incredibil de mici. Oferim garanție. Telefon 259339; 094.706.321. (29745)

MAȘINILE de SPĂLAT AUTOMATE vă garantează spălarea perfectă a rufelor, reducând în același timp consumul de apă și energie. Oferim garanție. Telefon 259339, 094.706.321. (29745)

Vând televizoare color, telecomandă, garanție, 1.800.000-2.500.000 lei. Telefon 219365; 093.380.028. (30304)

Vând televizoare color, 37-51-71 cm, teletext, telecomandă. Telefon 264004. (31038)

Vând calculatoare, xeroxuri, imprimante, prețuri începând de la 130 DM. Telefon 093.691.293. (30947)

Vând mașină spălat automată, televizor color, garanție. Telefon 284604. (31076)

Vând urgent TV color nou Thomas, cu teletext. Telefon 262704. (31239)

Vând calculatoare Pentium 133 MHz, 16 MB RAM, 1,2 GB HDD monitor digital 14"/15", garanție 6 luni, preț 370/390 DM opțional, CD-ROM sunet, boxe, alte configurații. Telefon 246628; 095.307.641. (31234)

Vând televizoare color, 1.500.000 - 3.000.000 lei. Telefon 093.955.806. (31277)

Vând mașini de spălat automate, combine frigorifice, congelatoare, televizoare color, modele noi, cu garanție. Telefon 251392. (30801)

Ocazie! Vând laptop Toshiba. Telefon 095 476 383 sau 279108 seara. (31345)

Vând, închiriez, expresoare cafea Saeco. Telefon 270850; 094.635.132. (30967)

Vând frigider, congelator, ladă frig, vitrină frig, combină frig, mașină spălat automată, TV color, garanție un an. Telefon 220926. (31115)

VÂNZĂRI DIVERSE

Vând PLASĂ GARD ZINCATĂ și NEAGRĂ, toate dimensiunile; CUIE; PLASĂ RABITZ; TABLĂ DECAPATĂ 0,4 și 1 mm; TABLĂ ZINCATĂ 0.4, ȚEAVĂ PĂTRATĂ, SÂRMĂ NEAGRĂ și ZINCATĂ, COTURI, BURLANE, str. Vrabiei, nr. 4. Telefon 289997. (30690)

Vând garaj, str. Abrud. Telefon 093 253 651. (31369)

Vând POMI FRUCTIFERI, diferite specii și TRANDAFIRI, zilnic, orele 8-17. Telefon 535001, ing. Gligor Cazan (094 519 481).

Vând Nintendo 64 + 9 casete, schelă din lemn pentru construcții. Telefon 281349, 092 581 852. (31021)

Vând TUIA SMARAGD și alte plante ornamentale de calitate superioară. Telefon 094 617 936. (4058882)

Vând termoteca Beretta Ocean, 24 KW, sigilată. Telefon 094 249 933. (31018)

Vând BOLȚARI 10 modele, zgură și beton, PAVELE, BORDURI, etc. Telefon 095.634.885. (31046)

Vând TIH 445, banc centicubat, pompe injecție, asistență tehnică TV. Telefon 212038; 092.315.686. (30943)

Vând lemne foc, esență tare, orice cantitate. Telefon 214535. (31075)

Vând LEMNE FOC, la domiciliul clientului. Telefon 214010. (31082)

Vând sau închiriez mese de biliard nr. 7. Telefon 094.556.653 sau 275726, seara. (30763)

Vând LEMNE FOC, NISIP și BALAST, la domiciliu. Telefon 245248. (31097)

Vând LEMNE FOC, NISIP și BALAST, la domiciliu. Telefon 277027. (31097)

Vând ouă de prepeliță. Telefon 262619. (31106)

Vând haine second hand, import Germania, str. Pădurii (E. Murgu). Telefon 092.465.781. (31128)

Vând 15 to făină. Telefon 093.723.092 și 536206. (30946)

Vând garaj din cărămidă, zona Polivalentă; negociabil. Telefon 223165. (31169)

Vând goblen „Mona Lisa" cusut mărunt. Telefon 235742. (31202)

Vând frigider, computer, imprimantă color, video nou, aspiratoare, biciclete, mașini cusut, televizoare. Telefon 279582. (29798)

Vând POMI FRUCTIFERI diferite specii. Telefon 535058; după masa orele 16-20, telefon 535000. (30701)

Vând cazan încălzire centrală, combustibil solid, preț 500 DM. Telefon 057-285777, 094 191 507. (30663)

Vând porc gras, motocultor, moară boia, ARO 244. Telefon 287041. (30836)

Vând țuică de prună, foarte bună, 52°, preț 50.000 lei/litru. Informații telefon 059/147679. (55508447)

Vând cătei Dobermann pedigree, 4 luni, deparazitați, vaccinați. Telefon 520480. (4431435)

Vând EUROBOLȚARI termoizolanți cu certificat calitate, 300x250x200 la 5.700 lei/buc. 1 mc-400.000 lei. Telefon 281491; 092.381.750. (31337)

Vând Opel Ascona 1,9/ 1975, benzină, numere noi, stare foarte bună (1.200 DM); imprimantă Epson 500, color (100 DM); sobă Calorex (700.000 lei). Telefon 255834. (31185)

Vând apartament 4 camere + anexă, zonă turistică, Barațca, preț 10.500 DM, negociabil și un dormitor din nuc. Informații telefon 255285 sau 092 777 406. (31055)

Vând ieftin aparat de sudură special pentru tinichigerie auto. Telefon 243424, după ora 17. (31323)

Vând acordeon Hohner, 120 bași, 11 registre. Telefon 094 173 760. (31322)

Vând piei nutrii tăbăcite, safir. Telefon 243492. (31309)

Vând sifonărie în stare de funcționare și cazan țuică 170 lt. Telefon 092 487 955, Lipova. (31334)

Vând urgent și foarte ieftin elemenți pentru încălzire. Telefon 283561. (31330)

Vând făină BL. 80, import Ungaria, preț 5.700 lei. Telefon 092 249 495. (31344)

Vând garaj autorizat 18 mp; lângă bloc X15; preț convenabil. Telefon 288346. (31794)

Vând parchet fag uscat, pervazuri. Telefon 235271; 094.555.338. (31798)

Vând armă vânătoare IJ 16. Informații Gurahonț telefon 281. (4433059)

Vând termoteci gaz, instant baie, ofer doi ani garanție. Telefon 092 981 636. (31834)

Vând cuptor pizza profesional, 8 pizza în 2 minute. Numai oferte serioase. Telefon 278870. (31825)

Vând 22 buc. oi rasa merinos, tinere. Telefon 267521, 095 636 764. (31824)

Vând combină frigorifică Privileg, stare perfectă și vană hidromasaj maericană. Telefon 096 700 719, 276898. (31820)

Vând injector pe gaz. Telefon 270297. (31818)

CUMPĂRĂRI TERENURI, IMOBILIARE

Cumpăr apartament și garsonieră, zona Lacului și Banu Mărăcine. Telefon 466155. (4333621)

CUMPĂRĂRI DIVERSE

Cumpăr grâu panificabil, plata pe loc. Telefon 092 887 025, 093 343 948. (30976)

Cumpărăm deșeuri de fier vechi și neferoase, cantități mari, preț bun. Telefon 093 404 010.

Cumpăr porci grași, localitatea Mâsca nr. 307, preț 25.000 lei/kg. Telefon 057/531497; 094.774.649. (31034)

Cumpăr diverse materiale construcții: ciment, var, gresie, faianță, fier beton, material lemnos. Telefon 278419. (30733)

Cumpăr tăurași peste 120 kg. Telefon 254832. (31101)

Cumpăr strung maxim 1.000 mm pentru filetat. Telefon 061-716393.

Cumpărăm porci grași și bovine, Arad. Telefon 057-287723. (31339)

Cumpăr acțini „Feroneria". Telefon 093.738.867. (31275)

Cumpăr tuburi PVC diametru 120, preț acceptabil. Telefon 288346. (31794)

CERERI ȘI OFERTE DE SERVICII

Angajez VÂNZĂTOARE gheretă Piața Soarelui și piață, firma „CĂPLOIU". Telefon 094.552.213. (31173)

FABRICĂ ÎNCĂLȚĂMINTE caută colaborator pentru CONFECȚIONAREA MOCASINILOR. Telefon 272240. (31255)

INTERNAȚIONAL COMPUTER SCHOOL angajează cu carte de muncă, SECRETARĂ și COLABORATORI pentru predare cursuri de informatică. Telefon 230309.

RESTAURANTUL „OLYMPIA" NĂDAB angajează OSPĂTAR. Telefon 521026, 094 814 000. (31086)

Angajăm PATISERI și BRUTARI (bărbați) calificați, vârsta maximă 35 ani. Telefon 092.347.616. (30915)

Angajăm MAȘINISTE și CĂLCĂTORI cu experiență. Str. Artileriei, Poarta 2 ARIS. (30918)

„MINI MOND" angajează CONFECȚIONERE în condiții avantajoase. Informații Calea Victoriei, nr. 41-43 (Tipografia GUTENBERG). (30457)

Angajăm CONFECȚIONERE la mașini cusut liniare. Salar atractiv. Telefon 279148. (31121)

Angajăm INSTALATOR, posesor carnet de conducere cat. B. Telefon 280908. (31161)

Angajez CONFECȚIONERE SERIE mașini simple, condiții deosebite. Telefon 094 607 082, 252457 - seara. (31319)

„CAMARO BOSS" angajează BARMANE, OSPĂTARE și FEMEIE SERVICIU. Telefon 092 690 349. (31316)

Angajez, pentru GERMANIA, TÂMPLARI în construcții, SUDORI ELECTRICI-AUTOGENI, LĂCĂTUȘI. Telefon 252841, 094 555 449. (31314)

CONSILIUL LOCAL VĂRĂDIA DE MUREȘ organizează concurs pentru ocuparea unui post de PĂDURAR. Concursul va avea loc în data de 6 decembrie 2000, ora 10. Informații suplimentare la sediul Consiliului Local Vărădia sau telefon 417230. (31335)

SC ARCONS SA, Departamentul Security angajează AGENȚI PAZĂ. Condiții: domiciliul în Arad, studii minim 10 clase, stagiul militar satisfăcut. Telefon 254417, int. 25. (31353)

Angajăm FEMEIE DE SERVICIU pentru firmă și casă privată. Telefon 256193, între orele 10-16. (31361)

Angajez TÂNĂRĂ muncă birou, MUNCITOR NECALIFICAT, str. Iosif Lengyel nr. 1, Aradul Nou. (31341)

Angajez BRUTARI cu experiență, Micălaca, str. Abrud nr. 44. (31791)

(Continuare în pagina 23)

☛ *(Urmare din pagina 22)*

Caut lucru MENAJERĂ, ÎNGRIJESC COPIL, mă deplasez la domiciliu. Telefon 279834. (31797)

FIRMĂ DE CONFECȚII ITALIANĂ angajează TEHNICIAN/Ă tânăr, cu experiență în sectorul confecții de cel puțin 5-6 ani, posesor carnet conducere pentru control calitate. Telefon 057-272668. (31803)

Angajez VÂNZĂTOARE experiență, salar atractiv. Telefon 256901, 213271 orele 9-16. (31804)

Angajez PERSONAL TÂNĂR, salar 1.500.000 lei + comision zilnic. Telefon 283521. (31822)

„CICERUS" angajează pentru Restaurantul din MÂNDRULOC, FEMEI lucrător gestionar - BAR; ajutor bucătar; muncitor necalificat - întreținere. Telefon 216047; 094.507.256. (31197)

PRESTĂRI SERVICII

„SILDOR PROD" execută ieftin, reparații FRIGIDERE, CONGELATOARE; garanțial. Transport gratuit. Telefon 057 - 270622. (f, 1462622)

„DAMAR" repară mașini spălat automate, import, românești. Telefon 270518; 098.602.722. (31093)

AUTOMATIC SERVICE repară MAȘINI SPĂLAT automate, domiciliu. Telefon 259146; 094.241.398. (30804)

EXECUTĂM toate tipurile de CONSTRUCȚII. Telefon 092.794.978. (31318)

CONSTRUIM SOBE TERACOTĂ, curățăm coșuri fum (hornuit). Telefon 250529. (27037)

TRANSPORT marfă INTERN-INTERNAȚIONAL 3,3 tone - 40 mc; preț acceptabil. Telefon 094.159.594; 095.850.022. (31237)

DIVERSE

Ofer VALUTĂ, avantajos. Informații telefon 219560. (31130)

Alege calitatea - „ANCA MIXT COM" comercializează la cele mai mici prețuri, HÂRTIE AMBALAJ, toate tipurile. Telefon 092.884.970. (31301)

În data de 5 decembrie 2000, ora 12, se va vinde la licitație publică una hală - grajd acoperit cu țiglă, proprietatea lui SC CABE AIMPEX ȘOFRONEA. Prețul de strigare este de 105.000.000 lei și licitația se va ține la Judecătoria Arad, camera 55. (31326)

TRATEZ NEGI, fără durere. Lipova II, telefon 092 487 955. (31334)

COOPERATIVA DE CONSUM CERMEI vinde la licitație BUFETUL nr. 2 (Ciuleandra), în data de 7 decembrie 2000, ora 10, la sediul Cooperativei de Consum Cermei. Licitația se repetă săptămânal, până la vânzare. (4059474)

SC MOBIFON SA BUCUREȘTI solicită obținerea autorizației de mediu pentru obiectivul „Stații fixe emisie-recepție destinate rețelei de telefonie mobilă sistem G.S.M., localitatea Ususău, extravilan. Contestațiile se pot depune la Agenția de Protecția Mediului Arad, Bd. Dragalina nr. 16. (31815)

SC MOBIFON SA BUCUREȘTI solicită obținerea autorizației de mediu pentru obiectivul „Stații fixe emisie-recepție destinate rețelei de telefonie mobilă sistem G.S.M., localitatea Șagu, extravilan. Contestațiile se pot depune la Agenția de Protecția Mediului Arad, Bd. Dragalina nr. 16. (31816)

SOCIETATEA AGRICOLĂ „VARIAȘUL MIC", localitatea Variașul Mic, vinde la licitație mai multe clădiri. Licitația va avea loc în data de 2 decembrie 2000, ora 10, la sediul Societății Agricole „Variașul Mic". (31785)

CITAȚII

Se citează numiții: BOJA NICOLAE și PĂSĂRILĂ MIHAI cu domiciliul necunoscut sau moștenitorii acestora, în proces cu COSTEA GHEORGHE, COSTEA RAFILA, pentru uzucapiune, la JUDECĂTORIA INEU, pentru data de 30 noiembrie 2000, ora 8, dosar nr. 1128/ 2000. (38126)

ÎNCHIRIERI

Închiriem (vindem) depozit carburanți 100 tone cu teren aferent, suprafață 2500 mp. Telefon 250692; 412119. (31050)

Închiriez spațiu ultracentral. Telefon 214428. (30924)

Doresc să închiriez spațiu comercial în suprafață 50 mp, zona Podgoria-gară. Telefon 057/210660; 092.999.388. (31029)

Ofer spre închiriere garsonieră și apartament (ne)mobilat. Telefon 210255. (31145)

Caut urgent să închiriez garsonieră (ne)mobilată, ofer 80-150 DM. Telefon 210555. (31145)

Ofer spre închiriere vilă cu tot confortul, zonă centrală. Telefon 221553. (31150)

Dau în chirie pe termen lung, apartament 4 camere, nemobilat, preferabil birouri și garaj Piața UTA. Informații telefon 289356; 095.656.484. (31208)

Închiriez spații zonă ultracentrală. Telefon 093.253.651. (31243)

Închiriez apartament 4 (patru) camere, mobilat, cu garaj. Telefon 093.640.614. (31254)

Închiriez cameră, bucătărie, la 2 tineri. Telefon 214428. (30924)

Ofer spre închiriere urgent, casă pe un an de zile, 60 DM/lună. Telefon 095.847.994. (31278)

Ofer spre închiriere apartament 3 camere, ultracentral, etaj I. Telefon 285633. (31297)

Închiriez (ofer) apartament două camere, nemobilat, et. I, str. Iuliu Maniu. Informații telefon 259939, după ora 17. (31159)

Doresc să închiriez apartament 2 camere, mobilat frumos, Vlaicu, Micălaca. Telefon 270872. (31061)

Închiriez cameră, bucătărie, la doi tineri. Telefon 214428. (30924)

Închiriez spațiu comercial central. Telefon 285777, 094 191 507. (30663)

Închiriez spațiu comercial, str. Petru Rareș nr. 35. Telefon 289033; 094.120.432. (31052)

Ofer de închiriat apartament (ideal sediu), central, ne(mobilat). Telefon 253326. (31061)

Închiriez apartament 2 camere, Bd. Revoluției nr. 93. Informații telefon 416153 sau 095 305 293. (31338)

Ofer garaj pentru închiriat, ultracentral, în curte. Telefon 221467. (31793)

Închiriez apartament ultracentral, încălzire proprie pe gaz, termen lung. Telefon 288346. (31794)

Ofer spre închiriere (vând) spațiu ultracentral (55 mp), pentru sediu firmă, cabinet. Telefon 057-280764. (31802)

Elevă, caut colegă cameră, asemenea elevă, confort, ultracentral. Telefon 235958. (31807)

Ofer spre închirere garsonieră cf. I, Micălaca, et. III, urgent. Telefon 213304. (31870)

PIERDERI

Pierdut legitimație eliberată de SC Sanevit SA pe numele Zăgrean Maria. O declar nulă. (31307)

Pierdut legitimație de acces eliberată de TEBA, pe numele Prundan Olimpia. O declar nulă. (31356)

Pierdut carnet sănătate eliberat de Dispensarul Medical Aluniș pe numele Câra Marius. Îl declar nul. (31823)

† DECESE †

Cu adâncă durere în suflet, anunțăm moartea iubitei noastre soție, mamă, bunică și cuscră

FARKAS MAGDALENA,

la numai 61 de ani. Înmormântarea va avea loc vineri, 24 noiembrie, ora 13, la Cimitirul Eternitatea. Familia îndoliată.

Cu lacrimi în suflet ne luăm rămas bun de la cel ce a fost

JURA IOAN

de 80 ani. Dumnezeu să-l odihnească! Sofica, Eva, Rosvita, Luci, Sandu, Victor, Nistor, Sony și Cristi. Înmormântarea vineri, 24 noiembrie, ora 14, Cimitirul Pomenirea.

Cu adâncă durere în suflet anunțăm încetarea din viață, la 69 de ani, după o lungă și grea suferință a celui care a fost,

dr. COTREANȚI VIOREL,

medic chirurg. Înmormântarea va avea loc vineri 24 noiembrie, ora 13, în localitatea Răcăjdia Timișoara. Veșnic nemângâiați: soția Adriana, fiii Cristian și Lucian și soacra Georgescu Blanca.

† SERVICII FUNERARE †

NON STOP (la orice oră)

„RO-STYL COMPANY"

Firma noastră este PRODUCĂTOARE DE SICRIE, cu magazin în: ARAD, str. M. Eminescu nr. 4 (vizavi Cinema MUREȘUL), telefon 057-211929, 094.537.715. EFECTUĂM SERVICII: spălat, îmbrăcat, îmbălsămat și transport cu personal calificat. ASIGURĂM MINIM: 8 modele de SICRIE din LEMN MASIV (nu din PAL sau furnir); SICRIE CU MÂNERE și ȘURUB (nu se bat cuie), SICRIE LUX, 5 modele LENJERIE DECES (respete), LENJERIE DE LUX, cruci lemn și metal. ACCESORII: catafalc, steag, prosoape, etc. INTERMEDIEM: fanfară, colaci, colivă, etc. FIIND PRODUCĂTORI, AVEȚI AVANTAJUL UNOR PREȚURI MINIME și POSIBILITATEA DE A PLĂTI ÎN RATE. Ofertă: sicriu stejar (cruce, respete) - 1.000.000 lei. (c.)

SC „NOSFERATU" SRL

ARAD, str. Ghiba Birta nr. 26, telefon 270437; Non stop 094.554.874, NĂDLAC, str. 1 Decembrie, nr. 4, telefon 092.922.337.

NON - STOP
SERVICII FUNERARE
COMPLETE.

SICRIE, RESPETE, CRUCI (prețuri de producător). ACCESORII: prosoape, batiste, panglică neagră, baticuri, mânere, lumânări, catafalc, sfeșnice, steag de doliu. SERVICII: capelă, spălat, îmbălsămat, îmbrăcat, transport intern și internațional. Asigurăm colaci, colivă, coroane, jerbe, fotografii profesionale, fanfară, organizăm pomeni. OFERTA BRAD: sicriu brad, respete, cruce - 900.000 lei. Transportul sicriului la domiciliu este gratuit!!! ANGAJĂM ȘOFER. (c. 44)

† CONDOLEANȚE †

Suntem alături de familia Cotreanți în dramatica încercare pricinuită de trecerea în neființă a celui care a fost un om de mare omenie și noblețe sufletească

dr. VIOREL COTREANȚI.

Sincere condoleanțe. Familiile Dorgoșan, Florincaș și Biris.

Mulțumim din suflet tuturor celor care au fost alături de noi, în marea durere pricinuită de despărțirea de cel care a fost

COMARNESCU PETRU.

Soția și fiica cu familia ei, îndurerate. (31792)

Suntem alături de familia dr. COTREANȚI în marea durere pricinuită de decesul prematur al celui care a fost

dr. COTREANȚI VIOREL.

Familia dr. Turcin. (31799)

Suntem alături de familia COTREANȚI în greaua încercare pricinuită de decesul celui ce a fost

dr. COTREANȚI VIOREL

și transmitem sincere condoleanțe. Colectivul Secției Chirurgie, Spitalul Municipal Arad. (31786)

S-a stins din viață, după o lungă și grea suferință,

ZAHA MARIAN OVIDIU,

în vârstă de 32 ani. „Ce trist e-atunci când tata nu-i/ Pustie-i casa orișicui/ E-atât de gol și-atât de trist/ Când tata apare doar în vis." Vei trăi veșnic în inimile noastre! ALINA și copiii: Claudiu și Cristina. (31809)

Ne luăm rămas bun de la cel care a fost

ZAHA MARIAN OVIDIU,

de 32 ani. „Iată ziua a sosit/ Și moartea te-a răpit/ Te-a răpit în floarea vieții/ Și-ai luat cu tine, anii tinereții." Familia CÎMPAN IOAN și verișorii: MARIANA, NELUȚU și VIOREL, cu familiile. (31810)

Întregul colectiv al S.C. RADIOLOGICA S.R.L. ARAD este alături de colega Adriana Cotreanți în momentele grele datorate trecerii în neființă a celui care a fost

dr. VIOREL COTREANȚI.

Sincere condoleanțe familiei îndoliate! (31819)

Cu durere în suflete deplângem dispariția colegei noastre dragi,

STRÎMTUREAN ZORIȚA,

32 ani și suntem alături de familia îndoliată. Dumnezeu s-o odihnească! Colectivul Secției Hemmond - Jersey Traft. (31831)

Suntem alături de prietenul nostru SORIN în aceste dureroase clipe pricinuite de decesul tatălui său,

TRUȚ PETRU.

Familia Valentin Neamț.

Suntem alături de Adriana, Cristi, Lucian și Blanca în pierderea dureroasă a celui ce va rămâne în amintirea noastră

dr. COTREANȚI VIOREL.

Doru, Kati și Șoimu Maria.

Suntem alături de prietenul nostru MARTA IOAN în greaua durere pricinuită de moartea mamei. Familia Șarlea Mihai.

Cu mare durere în suflet aducem ultimul omagiu dragului nostru prieten

ALEXANDRU NEDELCU

și transmitem condoleanțe familiei. Dormi în pace! Gheorghiță, Gigi, Adina și Florica. (31890)

Întregul colectiv al S.C. „SANEVIT" S.A. Arad împărtășește durerea domnului STRÂMTUREAN MIRCEA, la moartea soției și transmite familiei sincere condoleanțe. (31896)

Suntem alături de colega noastră ADRIANA COTREANȚI la pierderea soțului,

dr. COTREANȚI VIOREL

și îi transmitem sincere condoleanțe. Colegii și colaboratorii din Policlinica Municipală Arad. (31897)

Conducerea G.P.S. Arad este alături de domnul MARTA ION la durerea pricinuită de decesul mamei. Sincere condoleanțe. (31900)

Transmitem gândurile noastre de compasiune și condoleanțe familiei îndoliate MARTA ION la marea durere pricinuită de decesul mamei. Familia FOGARASSY. (31901)

Colectivul SC „EDY OPTIC LTT" SRL exprimă sincere condoleanțe familiei îndurerate MARTA ION la decesul mamei sale. Dumnezeu să o ierte! (31902)

Suntem alături de doamna COTREANȚI, BIȚU și CRISTI în aceste momente dureroase, pricinuite de decesul soțului și tatălui lor,

dr. COTREANȚI VIOREL.

Condoleanțe, Anca și Cosmina. (31915)

† COMEMORĂRI †

Pios omagiu și amintire veșnică acum, când se împlinește un an de când a plecat dintre noi mult iubita noastră mamă, bunică și străbunică,

CONTRAȘ LUCREȚIA (mamă CREȚIA).

Parastasul duminică, 26 noiembrie, la biserica din Mândruloc. Dumnezeu să-i facă odihnă sufletului ei blând și bun. Familiile: CONTRAȘ și DRAGOȘ.

† Azi, se împlinesc 5 ani de când ne-a părăsit atât de dureros, soțul, tatăl și bunicul nostru drag,

ec. CUCU CORNEL TRAIAN.

Dumnezeu să-l odihnească în pace! Soția Dorina, fiicele: Diana, Corina, Daniela cu familiile. (31321)

Cu nemărginită durere și dor imens în suflet, anunțăm împlinirea unui an, în 23 noiembrie, de când s-a stins din viață, sfârșindu-și alergarea, cea mai scumpă și iubitoare soție, mamă și bunică,

VANCIU EMILIA,

la numai 59 ani. Nu te plângem că știm că ești fericită, că ai ajuns în cer, la locul care ți l-a pregătit Cel pe care L-ai slujit în viața pe care ai trăit-o. Singura mângâiere este speranța că bunul Dumnezeu va aduce clipa reîntâlnirii. Dar până atunci vom plânge mereu. Adânc îndurerați soțul Nicu, fiul Cosmin. (31170)

Cu adâncă durere și dor nespus anunțăm trecerea unui an de când ne-a părăsit pentru totdeauna scumpa noastră mamă, soacră și bunică,

EMILIA VANCIU.

Nu te vom uita niciodată! Fiica Nicoleta, ginerele Emil, nepoții: Adina, Ovidiu și Laura din America. (31177)

Copleșiți de durere anunțăm trecerea unui an de când am condus-o pe ultimul drum pe cea mai scumpă și iubită mamă, soacră și bunică,

EMILIA VANCIU.

Nu te vom uita niciodată, draga noastră mamă! Fiica Rodica, ginerele Petrică, nepoții: Anca, Ruben, Nicușor și Ștefania din Austria. (31177)

Cu adâncă durere și dor nespus anunțăm împlinirea unui an de la plecarea dintre noi a celei mai bune mamă, soacră și bunică,

VANCIU EMILIA.

Nu te vom uita niciodată! Fiul Nicu, nora Cecilia, nepoții: Claudia, Bogdan, Bianca și Dalara. (31177)

Cu inimile zdrobite de durere anunțăm scurgerea unui an de lacrimi și dor de când a plecat la cele veșnice, iubita noastră mamă, soacră și bunică,

VANCIU EMILIA.

Vei rămâne veșnic în inimile noastre, scumpa noastră mamă! Fiica Lidia, ginerele Ilarion și nepoții: Dani, Sami, Emi, Lidi, Denis, Ștefii și Raluca. (31171)

A trecut un an de când moartea nemiloasă te-a luat,

DORINA,

dintre noi. Te vom plânge mereu! Mama și verișoara Aurelia cu familia. (31358)

Pios omagiu la împlinirea a 6 săptămâni de la trecerea în eternitate a celui care a fost soț, tată, bunic,

STREMCIUC ILIE.

Timpul nu va așterne uitarea. Vei rămâne veșnic în inimile noastre! Dumnezeu să te odihnească în pace! Familia îndurerată. (31362)

Se împlinesc șase săptămâni de când ne-a părăsit

HRABÁL MARIA (MARIKA),

mamă și bunică iubitoare, cu suflet blând. Nu te vom uita niciodată! Dumnezeu să te odihnească în pace, în Împărăția Sa! Copiii și nepoții mereu nemângâiați: Marika, Jancsi, Claudia și Robi. (31800)

TATI, de ziua ta, în loc de „La mulți ani!" o floare udată cu lacrimi pe mormântul tău,

LINGURAR TRAIAN.

În veci nemângâiată fiica și nepotul tău, NUȚA, DARIUS. (31806)

Azi se împlinesc 4 ani de la trecerea în neființă a surorii mele,

IENĂȘESCU FELICIA.

Mi-e tare dor de tine și mă rog pentru odihna sufletului tău și al mamei noastre dragi,

TEODOR FLORICA.

Dumnezeu să vă odihnească în pace! (31812)

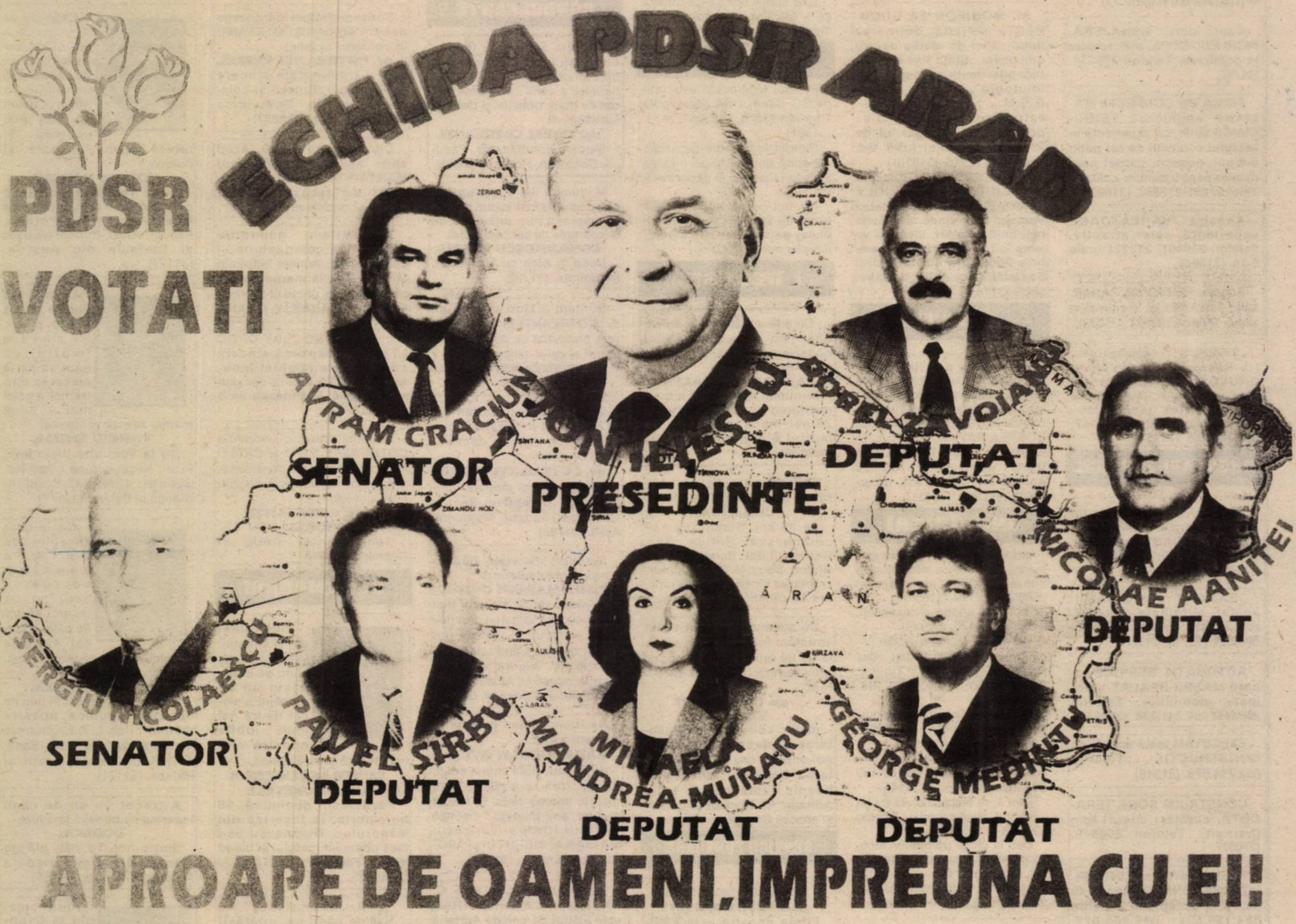

PDSR

SĂ RECLĂDIM, ÎMPREUNĂ, SPERANȚA!

Dragi concetățeni,

În primul rând, un gând bun și o urare de bine pentru fiecare. Știu că de această toamnă electorală, care, din punct de vedere politic, prefațează noul început de secol și de mileniu, se leagă cele mai multe din speranțele și așteptările dumneavoastră.

Știu - așa cum bine știți și dumneavoastră - că experiența ultimilor patru ani a însemnat pentru România una dintre cele mai grele încercări economice și sociale, fapt ilustrat mai ales prin deteriorarea gravă a condițiilor de viață a populației.

Știu, de asemenea, - tot așa cum bine știți și dumneavoastră - că, în 1996, mulți oameni au votat pentru schimbare, cu speranța într-un viitor mai bun. Acum, cei mai mulți dintre ei s-au convins că au greșit, întrucât aceia în care și-au pus speranța i-au înșelat, s-au dovedit incapabili să-și onoreze promisiunile.

Dar, ceea ce este mai trist și inacceptabil, este că povara eșecurilor actualei guvernări a căzut exclusiv în seama celor mulți, a marii majorități a populației. Sărăcia s-a generalizat, a pătruns adânc în casele și viața oamenilor, amenințând însuși tonusul vital al poporului nostru.

Nu trebuie să vă mai spun că așa ceva este și nedrept și nemeritat. O asemenea involuție trebuie oprită, iar prilejul îl reprezintă apropiatul moment al alegerilor parlamentare și prezidențiale. N-am nici o îndoială că, punând în balanță exemplul propriei dumneavoastră condiții și comparând - care v-a fost situația înainte de 1996 și cum se prezintă ea azi, - veți decide cui, de ce și pentru ce îi dați votul.

În ceea ce mă privește, m-am angajat în competiția pentru un nou mandat constituțional de șef al statului, cu hotărârea fermă de a-mi face în mod responsabil și cu fidelitate datoria față de toți cetățenii țării, față de toți cei care cred că România are nu doar trecut și prezent, ci și viitor, dar care astăzi sunt striviți de greutăți, umiliți de sărăcie, de șomaj, de violență, de disprețul celor care una au promis și alta au făcut. Mi-am intitulat programul electoral **„Aproape de oameni, împreună cu ei"** și vreau să vă spun prin aceasta că putem reclădi, împreună, speranța, că este vital pentru noi, ca țară și popor, să găsim calea prin care să depășim greutățile de azi și să construim o economie performantă, o administrație eficientă, un stat respectat și o viață demnă pentru fiecare.

Sunt convins că îmi veți da dreptate când afirm că pentru toate acestea avem nevoie de muncă, de foarte multă muncă, tot așa cum avem nevoie de unitate și solidaritate. Am în vedere unirea tuturor forțelor și capacităților creatoare ale țării, dispuse să participe la necesarul efort de recâștigare a demnității noastre ca oameni și ca națiune.

Am reușit, în decembrie 1989, să ne recăpătăm libertatea și dreptul la adevăr. Mi-am asumat, atunci, - alături de dumneavoastră și împreună cu dumneavoastră - o mare răspundere politică, într-un moment de cumpănă pentru destinul național. Atât în perioada tranzitorie, până la adoptarea Constituției, cât și în timpul primului meu mandat constituțional, m-am străduit să-mi fac cât mai bine datoria în serviciul țării și al oamenilor, să servesc interesul național. Am învățat împreună regulile guvernării democratice de piață, regăsind valorile care stau la baza oricărei societăți democratice, moderne. Am asimilat și am introdus în viața politică românească de după 1989, experiența înnoitoare a social-democrației europene contemporane. Nu ne putem imagina România în secolul XXI fără această experiență și fără aceste valori.

În același timp, mi-am asumat cu onestitate și responsabilitate greșelile care-mi aparțin. Azi știu mai bine decât ieri ce am de făcut, cum să procedez și pe ce temeiuri să-mi fundamentez acțiunea.

Am și experiența funcției supreme în stat, o am și pe aceea a opoziției care, în viziunea mea și a partidului pe care îl conduc, trebuie să îndeplinească rolul unui factor de echilibru, constructiv. Consider că toate acestea contează în viața fiecărui om, cu atât mai mult în viața unui om politic. Ele îmi dau tăria, forța și încrederea necesare angajării într-o nouă cursă electorală a cărei miză este însuși viitorul României și viitorul fiecăruia dintre noi.

ION ILIESCU

Iliescu

VEZI CE VOTEZI!

DAN IONESCU, bucureșteanul trimis la Arad sub masca ministrului care le face pe toate. Cine este el?

Șeful Oficiului Concurenței, cel care aprobă toate creșterile de prețuri la energie electrică, termică, transport pe cale ferată, telefon, gaz metan, benzină, motorină etc.

Iată cine are tupeul să vă ceară votul

Un om care face jocul de interese al Regiilor care cresc aberant prețurile, pe spatele cetățeanului!

BANCA ROMÂNĂ PENTRU DEZVOLTARE
GROUPE SOCIÉTÉ GÉNÉRALE
Azi vă oferim cardul VISA Electron
"Ia-ți VISA pentru lume"
Sucursala Județeană ARAD
Bd. Revoluției nr. 5-7
Telefon 253.280

ADEVĂRUL
COTIDIAN INDEPENDENT ARAD

WEST BANK
B-dul Revoluției nr. 88, 2900 ARAD
AGENT WESTERN UNION MONEY TRANSFER
Cel mai rapid mod de a primi bani din întreaga lume!

Anul XII, nr. 3166
Vineri, 24 noiembrie 2000 ● 24 pagini ● 3000 lei ● e-mail: adevarul@arad.ro
BRAT Publicație auditată în semestrul II 1999
Tiraj mediu zilnic vândut: 34.958

MÂȚA ÎN SAC...

Numărătoarea inversă se apropie de sfârșit: peste circa 48 de ore românii sunt chemați să-și aleagă din nou „dragii" lor conducători. A câta chemare? Parcă a patra, deși celor mai mulți dintre alegători ea li se pare a fi a... o suta!

Apropo de această chemare. Sau, mă rog, drept, cum îi zice Constituția. Mai zilele trecute m-a sunat un cunoscut care, mai în glumă, mai în serios mi-a spus că este disperat. Și este disperat pentru că pur și simplu nu știe cu cine să voteze. „Când te uiți la ei la televizor și când îi mai și auzi, ce promit, domnule - îmi zicea cunoscutul - nu mai știi ce să crezi! Te crucești, vorba aceea, de ce n-ar face numai să le dai votul! Culmea este că cea mai mare parte dintre ei sunt de 8 și chiar de 10 ani în Parlament și mai vor, ca și când ar avea cu el contract pe toată viața!"

Într-adevăr, cred că nu există politician care după ce a ajuns la Putere sau în Parlament să accepte să lase și altuia locul gândind că totuși, mai sunt și alții dacă nu mai isteți măcar la fel ca el. Scriind despre aceste lucruri fără să vreau îmi vine în minte o scenă văzută la televizor mai acum vreo trei seri când un asemenea specimen, în fapt un deputat din Transilvania cu prea puține șanse de a fi reale, se îmbățoșa și amenința alegătorii, dacă nu-l vor alege tot pe el, chit că în 10 ani de când este parlamentar aproape i s-a uitat numele de cât de „combativ" a fost în Camera Deputaților. Omul însă o ține una și bună: **vrea și vrea din nou parlamentar. Și vrea pentru că știe el de ce vrea!** Și știm și noi, chiar dacă nu știm totul, ci doar îl bănuim sau îl deducem din ceea ce presa reușește să scoată când și când la iveală.

Probabil că **duminică multora dintre aceștia le vor sări pernele de sub fund, lucru care trebuia însă să se întâmple de mult, dar din nefericire acesta este păcatul cel mai mare al democrației: că nu poți tăia răul din rădăcină imediat, ci ești nevoit să aștepți 4 sau chiar mai mulți ani pentru aceasta!** Nu-i vorbă că dacă ar fi să fie, după cum s-au acoperit de „glorie" în cei 10 ani care au trecut și după cum gândește și simte majoritatea românilor Parlamentul nostru n-ar rezista mai mult de un an sau doi! Ceea ce n-ar fi rău, dacă n-ar fi beleaua cu alegerile și cu costurile acestora, costuri tot mai piperate și pe care în bună parte tot noi le suportăm.

MIRCEA DORGOȘAN

(Continuare în pagina 4) ☛

Duminică, alegeri generale și prezidențiale

UNDE ȘI CUM VOTĂM?

Buletin de vot

Pag. 5

BESTIE CU CHIP DE OM

● *Sub amenințarea unui cuțit, o fetiță de nouă ani - violată și obligată la perversiuni sexuale*

Pag. 4

FAMILIILE SĂRACE BENEFICIAZĂ DE SUBVENȚII PENTRU ÎNCĂLZIRE

Pag. 7

Primarul Dorel Popa pune punctul pe... „j"

DE LA 1 DECEMBRIE, PE STRĂZILE TURDEI SI JIULUI TRAFICUL GREU VA FI INTERZIS

Pag. 7

VREMEA SE VA RĂCI

Vremea va fi schimbătoare și se va răci ușor. Cerul va fi temporar noros. Izolat va ploua slab. Vântul va sufla slab la moderat. Izolat se va semnala ceață dimineața în zonele joase.

Temperaturi maxime: 9 - 14°C. Temperaturi minime: 3 - 8°C.

Tunelul... toamnei
Foto: ȘT. MATYAS

Azi, la Clubul presei din Arad

Se înmânează „ORDINUL ZIARIȘTILOR" pentru activitate în domeniul publicisticii

Filiala Arad a Uniunii Ziariștilor Profesioniști din România înmânează astăzi, 24 noiembrie, ora 12,00, la Clubul presei din Arad „ORDINUL ZIARIȘTILOR", clasa I, II, III (cu medaliile de aur, argint și bronz) unor ziariști arădeni, membri ai U.Z.P., cu experiență și activitate bogată în domeniul publicisticii.

Conducerea Filialei Arad a U.Z.P.

TRICOUL ROȘU
TR
& TRAFT

MOBIL VENEZIA
▼ MOBILIER MODERN LA COMANDĂ
▼ AMENAJĂRI SPAȚII COMERCIALE
▼ MATERIALE IMPORT
▼ CALITATE SUPERIOARĂ
STR. VIȘINULUI NR. 74
TEL: 057/224885
092/777361

Pe strada, in cartierul și in localitatea ta se intâmplă multe lucruri interesante. Vrei să le cunoști, vrei să afli tot ce se petrece in jurul tău. Vrei să știi ce fac, dar mai ales ce nu fac autoritățile locale, cum te reprezintă cei pe care i-ai ales, cum sunt cheltuiți banii tăi. Vrei să fii zilnic bine și corect informat? Dorești un ziar in care să găsești răspuns la intrebările care te frământă?

ABONEAZĂ-TE LA ADEVĂRUL

■ Pentru luna decembrie, prețul abonamentului rămâne de numai 32.300 lei ■ Se pot face abonamente și pe trei luni, șase luni și un an ■ Abonații pot câștiga lunar 10 premii de fidelitate în valoare de o jumătate de milion de lei fiecare.

■ *La sfârșitul anului, abonaților le vor fi oferite premii speciale în valoare de zeci de milioane de lei.*

PENTRU ABONAȚI, ZIARUL COSTĂ DOAR 1300 LEI

ALGLASS
MOBILIER DIN P.A.L. LA COMANDA
● BUCATARII ● DORMITOARE ● CAMERE DE ZI
NOU VANZARI IN RATE
Calea Timișorii nr. 53; Tel./Fax: 278820
Piața Spitalului Bl. 1D; Tel/Fax: 253868

CALENDAR

▼ Astăzi, Soarele răsare la ora 7 și 12 minute și apune la ora 16 și 50 de minute.

▼ Au trecut 328 zile din acest an. Au mai rămas 38 de zile până în 2001.

▼ **Praznicul zilei: Biserica ortodoxă:** Sf. Mc. Clement, Ep. Romei; Sf. Petru, Ep. Alexandriei; **Biserica romano-catolică:** Ss. Martiri din Vietnam, Crisogon; **Biserica greco-catolică:** Sf. M. Clement, papa Romei; Sf. Petru al Alexandriei.

A venit BARZA!

La Arad: Gaba Alexandra Sanda, **Ștefănescu** Rareș, **Tămășică** Diana Bianca, **Enache** Georgiana Adelina, **Hălmăgean** Luandra Oriana, **Lucucia** Andreea Alexandra, **Creițariu** Nicoleta, **Cordoș** Adrian Gabriel, **Simonca** Alberta Dana, **Onofrei** Andrei Marian.

La Lipova: Mihuț Cristina, **Boghici** Alexandru Mircea, **Otescu** Maria Alexandra.

Au plecat dintre noi!

✝ Polony Mihai Andrei (1958); Henț Floare (1913); Cotsa Elisabeta (1943); Chira Iosif (1945).

Prețul aurului

Banca Națională: Pentru gramul de aur de 24 K, prețul cu ridicata - 215.791 **lei,** iar prețul de achiziție - 194.211 lei. Prețuri valabile ieri.

Piața neagră - Aur 14 K: cumpărare - 110.000 lei/g, vânzare - 125.000 lei/g. **Aur 18 K**: cumpărare - 130.000 lei/g, vânzare - 160.000 lei/g.

METEO

Vremea va fi în general frumoasă. Cerul va fi variabil. Vântul va sufla în general slab. Dimineața, izolat, se va semnala ceață pe văi.

Temperaturi maxime: 14 - 16°C; **Temperaturi minime**: 2 - 5°C.

Meteorolog,
ADELA TEODORESCU

PENSIONARII NU UITĂ DE MAREA UNIRE

În data de 29 nov. 2000, orele 16,00, Casa de Ajutor Reciproc a Pensionarilor (CARP) organizează un simpozion dedicat celei de a 82-a aniversări a Marii Uniri. Simpozionul, la care sunt invitați toți pensionarii, va avea loc în clubul CARP din Piața Avram Iancu din Arad nr. 21.

Va conferenția dl. prof. Victor CAȚAVEI.

HOROSCOP

Vineri, 24 noiembrie

Berbecul (21.03-20.04). În domeniul socio-profesional vă pândește o promovare sau alt eveniment fericit care vă va transforma într-o mașină de produs succese.

Taurul (21.04-20.05). Viața în cuplu poate trece prin mici crize, mai mult din cauza orgoliului dvs.

Gemenii (21.05-20.06). Aruncați în luptă toate armele ucigătoare specifice zodiei dvs. ironice, inteligentă și mușcătoare. Veți domina astfel orice adversar.

Racul (21.06-22.07). Curba financiară își ia nasul la purtare în cel mai nobil sens, oferindu-vă surprize savuroase.

Leul (23.07-22.08). Veți lua decizii suficient de bune și oportune mai ales socio-profesionale.

Fecioara (23.08-22.09). Nu sunteți deloc în apele dvs. iar relația din cuplu este mai mult formală în pofida tandreții partenerului.

Balanța (23.09-22.10). Familia și numai ea contează pentru dvs. Vă retrageți discret în colțul cel mai liniștit al existenței departe de tumultul din jur.

Scorpionul (23.10-21.11). Sunteți atât de detașat(ă) încât nu vă puteți gândi la proiectele dvs. S-ar putea să aveți numai de pierdut.

Săgetătorul (23.11-21.12). Vă așteaptă o călătorie de distanță medie cu rezultate foarte avantajoase.

Capricornul (22.12-19.01). Trăiți câteva experiențe interesante în urma cărora veți fi mai înțelept dar și mai prudent.

Vărsătorul (20.01-19.02). Colaborați excelent cu partenerii și veți câștiga aprecierea celor din jur.

Peștii (20.02-20.03). Veți avea o mare bucurie din partea familiei, pe care o așteptați de multișor.

MOCHETA
Arad, Piața Gării
Telefon 235221
Vinde și montează mochetă la prețuri cu o reducere de
10-20%

ACTUALITATEA CULTURALĂ

CINEMATOGRAFE

Dacia: Dincolo de aparențe (SUA) 9,30; 11,45; 14; 16,30; 19

Mureșul: Austin Powers, spionul care mi-a tras-o (SUA) 10; 12; 14; 16; 18

Arta: Îndrăgostiți... ca la 16 ani (SUA) 15; 17; 19

Sala Mare: Un gigolo de doi bani (SUA) 15,30; 18

Progresul: Regii deșertului (SUA) 17

TEATRU

Spectacolul cu piesa GAIȚELE, pe care Teatrul de Stat din Oradea urma să îl prezinte astăzi, 24 noiembrie 2000, la orele 18,00, la Arad, se amână pentru o dată care va fi comunicată ulterior.

Spectacolul cu piesa SINGURI ÎN NOAPTE, programat pentru duminică, 26 noiembrie 2000, la ora 18,00, va fi înlocuit din motive obiective, cu **Omul care a văzut moartea** de Victor Eftimiu, în regia artistică a lui Radu Cazan.

LANSARE DE CARTE

În Foaierul Teatrului de Stat Arad, luni, 27 noiembrie la orele 13, va avea loc lansarea volumului „*Aevea*" (poeme) de Mihai Traianu. Sunt invitați toți acei care mai cred în poezie și în perena, utopica clipă de viață.

UTILITARE

PIEȚE TÂRGURI

Astăzi, este zi de piață la Ineu, Lipova, Covăsânț, Mișca, Moneasa, Șepreuș, Șimand, Vladimirescu. Tot astăzi se organizează târguri săptămânale la Ineu, Șepreuș, Șimand. Mâine, sâmbătă, vor avea loc târguri săptămânale la Felnac, Lipova, Pâncota, Hălmagiu și Moneasa, iar duminică la Sântana și Vinga.

FARMACII DE SERVICIU

Farmaciile „**Sinapis**", B-dul Revoluției, nr. 88, lângă Noul Stil, telefon 282369, „**Noua Farmacie**", str. Andrei Șaguna, nr. 15, telefon 948 sunt de serviciu cu program non-stop.

URGENȚE STOMATOLOGICE

Cabinetul de pe str. Crișan (în spate la Gionelli) are program non-stop. Telefon: 253794. Cabinetul din B-dul Revoluției nr. 62, ap. 17, între orele 9,00-19,00. Telefon: 256665.

Mâine, premieră la Teatrul de Stat

„FIECARE CU TOMBERONUL LUI"

Sâmbătă, 25 noiembrie 2000, la orele 18,00, vă invităm la o nouă premieră: versiunea în limba română a piesei **„Fiecare cu tomberonul lui"**, o coproducție Teatrul de Stat Arad - AMIFRAN.

Spectacolul este pus în scenă de tânăra Liana Didilescu, care semnează de altfel și scenariul ce stă la baza piesei. **„Fiecare cu tomberonul lui"** tratează, după cum afirmă însăși autoarea, „condiția actorului în societate". Predomină gestul, mișcarea, considerate ca fiind mai importante decât cuvântul. Totuși, textul nu lipsește, scenariul fiind „îmbogățit" cu extrase shakespeariene, care apar abia atunci când cuvântul devine absolut necesar. „Este o mai veche obsesie de-a mea", spune autoarea, referindu-se la tema pe care a abordat-o cu îndrăzneală în această piesă.

Cele patru personaje sunt însuflețite de actorii arădeni Bogdan Costea, Costin Gavază, Călin Stanciu și Alexandru Bairactaru. Scenografia este semnată de Luminița Penișoară.

Liana Didilescu este studentă în anul IV la secția regie teatru a Universității de Artă Teatrală și Cinematografică din București, clasa prof. Liudmila Szekely Anton, asistent Ion Mircioagă. A mai pus în scenă, la Teatrul Evreiesc de Stat din București, piesa **„Binefăcătorul"**, o adaptare după Cehov; la Teatrul de Stat din Arad, one man show-ul **„Apropo, ați chemat pompierii?"**, o adaptare după Aldo Nikolaj, iar la Teatrul „G. A. Petculescu" din Reșița, piesa **„Marry Poppins"**.

De menționat că versiunea în limba franceză a piesei **„Fiecare cu tomberonul lui"** a deschis ediția din acest an a Festivalului Internațional de Teatru Francofon - AMIFRAN ediția a VIII-a (duminică 29 oct. 2000).

Biletele se pot procura de la Agenția Teatrului de Stat din Arad, zilnic între orele 11,00-13,00 și 16,00-17,30. De asemenea, sunt valabile abonamentele pentru premierele stagiunii 2000/2001, puse în vânzare tot la Agenția Teatrului. Prețul unui abonament este de 180.000 lei.

„ADEVĂRUL" VĂ ASCULTĂ

La telefonul dimineții, 280944, între orele 9,00-12,00

● **Atenție la cap!**

Doamna F. Corina Lucia de pe strada Predeal nr. 14 sesizează: „Treceam pe strada Crișan. De pe casa cu numărul 5, a căzut o bucată din acoperiș în capul unei tinere. Se mai poate întâmpla oricui și nu cred că este prea plăcut ...". Paza bună trece primejdia rea ...

● ***O persoană ... cât două?!...***

Doamna M.E. din Grădiște reclamă că a fost trecută la cheltuieli pentru două persoane, deși stă singură. **„M-au pus la cheltuieli pentru două persoane pe motiv că am consumat apă prea multă pentru udatul florilor. Mă întreb câtă apă se poate consuma udând câteva flori? Există o lege ca oamenii care fac puțină curățenie să fie puși la cheltuieli pentru două persoane?!..."**

● ***Cu ce drept?***

Domnul Cotarcă, din cartierul Aurel Vlaicu sesizează: „Un vecin de-al meu își face apartament tip Samanta. De șase luni tot construiește, sparge, repară ... Ba chiar mai mult, a tăiat curentul de la apartamentele 25 și 33 acum două luni. Aș vrea să știu și eu de la cine a cerut aprobare?

În fiecare zi de la ora 9 dimineața, până la ora 20 seara se face gălăgie. Mai locuiesc pe aici și pensionari, oameni bolnavi care au nevoie de liniște."

Redactor de serviciu
N. B.

La telefonul după-amiezii, 280003, între orele 15,00-18,00

☎ **Unde sunt... „zebrele"? Ardelean Vasile (Micălaca):** „După ce treci peste podul Micălaca și până la Miorița nu mai sunt marcaje pentru trecerile de pietoni. Trebuie să stai jumătate de oră ca să poți traversa drumul. Ar trebui ca cei de la serviciul administrativ al orașului sau cei de la circulație să rezolve problema."

☎ **Borduri cu bucluc. Damian Florica (Malul Mureșului):** „Administratoarea cimitirului Pomenirea refuză să vândă locuri de veci dacă cumpărătorul nu comandă bordurile la firma pe care o conduce. La scurt timp după ce mi-a făcut bordurile, acestea au crăpat și, după o ceartă zdravănă, am convins-o să-mi facă altele. Le-a făcut, dar a distrus mormintele și refuză să le aranjeze. Ce să mă fac?"

☎ **„E prea cald în casă". Iosif Tamaș (Vlaicu)** sugerează celor de la Arterm să coreleze valoarea facturilor preliminare cu temperatura de afară și nu cu valoarea consumului de Gcal a anului trecut.

Redactor de serviciu, M. A.

ANUNȚ

Asociația Națională Împotriva Corupției - Filiala județeană Arad - anunță membrii și simpatizanții săi că astăzi, 24.11.2000, ora 16,00, are loc Adunarea generală la care sunt rugați să participe.

Președinte
VICTOR FRENȚIU

Echipa de serviciu
MIRCEA CONTRAȘ
-secretar de redacție.
Bianca Felea,
Adela Homorâceanu,
Ioan Leac, Dina Rujan,
Ramona Vidulescu
– tehnoredactare computerizată.
Anca Bugariu,
Diana Duțu,
Doina Jurcă,
Aurica Telcian
– corectură.

ASIBAN
B.C.R. B.R.D. C.E.C. Banca Transilvania I.S.A.F.
ASIGURAREA DE CARE AI NEVOIE
Tel./fax: 254691
sediul B.C.R.

ADEVĂRUL
COTIDIAN INDEPENDENT ARAD
Editor: S.C. ADEVĂRUL S.R.L. Arad
COD FISCAL R 1681938 ● COD SICOMEX 19.604 ● CERTIFICAT J 02/1886 / 31 X 1991 ● COD SIRUES 020956601 ● ISSN 1220 - 7489

Redacția și administrația: 2900 Arad, Bd. Revoluției nr. 81. Telefoane: SECRETARIAT - 281802, fax 280655, 280625; ADMINISTRAȚIE - CONTABILITATE - 281797; MICA PUBLICITATE - 210775; MAREA PUBLICITATE - 280904; CLUBUL PRESEI - 280989.

Consiliul de administrație: președinte - **DOREL ZĂVOIANU,** telefon 281802, 280625; vicepreședinte - **MIRCEA DORGOȘAN,** telefon 210776; **membri: DOREL BARBU,** telefon 281797; **NICU COJOCARU,** telefon 280904; **MIRCEA CONTRAȘ,** telefon 280854.

Colegiul de redacție: **MIRCEA CONTRAȘ** (redactor-șef); **MARCEL CANCIU** (șef secție foto), telefon **281701; ALEXANDRU CHEBELEU** (șef secție sport), telefon **281701; NICU COJOCARU** (șef secție publicitate) telefon/fax: **280904; GABRIELA GROZA** (secretar general de redacție), telefon **280854**; **VASILE FILIP** (șef secție cultură-învățământ), telefon **281855; 280003; SORIN GHILEA** (șef secție tineret) telefon **281855, 280003; IOAN IERCAN** (șef secție politică), telefon **280943; DORU SAVA** (șef secție social-economic), telefon **281738; ȘTEFAN TABUIA** (șef secție actualități), telefon **281855; 280003; DOREL ZĂVOIANU** (președinte al Consiliului de administrație), telefon **281802, 280625.**

Tiparul executat la S.C. MEDIAGRAF S.A. ARAD, str. Feleacului F.N., telefon 250902, fax 250920

„Adevărul" poate fi citit și pe Internet la adresa http://adevarul.arad.ro

CURSUL VALUTAR*

- VALORI ÎNREGISTRATE IERI, 23 NOIEMBRIE 2000

Denumirea valutei	BNR	BCR		BRD		Banca Transilvania		Banca Agricolă		Bursa neagră	
		C	V	C	V	C	V	C	V	C	V
Dolar	25228	25150	25450	25050	25600	25150	25550	25150	25650	25000	25200
Marca	10888	10627	11083	10700	11120	10750	11050	10850	11050	10800	11000

Construcția Centrului pentru refugiați de la Horia - aproape de final

Construcția Centrului pentru refugiați de la Horia trebuia finalizată în vară. Din cauza lipsei fondurilor, termenul de recepție a lucrării s-a amânat de câteva ori, ultima dată „fermă“ fiind 15 noiembrie 2000.

Din cauza „ochiului dracului“ nici această dată nu a fost respectată, chit că pe dinafară lagărul de refugiați nu arată tocmai rău, însă mai e de lucru puțin la interioare, așa că recepția lucrării se va face abia luna viitoare, probabil prin 15 decembrie.

Odată dat în folosință, acest centru va fi folosit de către străinii fără documente care sunt prinși de grăniceri în zona de frontieră. După ce străinii vor fi identificați, vor fi trimiși la Timișoara.

Precizăm că doar cu aprobarea Parchetului refugiații pot sta în lagărul de la Horia mai mult de 30 de zile.

N. O.

INFRACȚIUNI LA GRANIȚĂ

● **Stoian Cristinel**, de 27 ani, din Vîlcele, județul Călărași, în noaptea de 20/21.11.a.c., a trecut fraudulos frontiera de stat din România în Ungaria, pe raza localității Curtici. Împotriva autorului, Parchetul a emis mandat de arestare preventivă pe timp de 5 zile.

● În urma acțiunii efectuate împreună cu lucrătorii din cadrul Direcției de Supraveghere și Control Vamal Arad, au fost depistate numitele **Vaszi Agneta** (36 ani) din Petroșani; **Ciotir Ruzanda** (38 ani) și **Șonca Floare** (30 ani) ambele din Vulcan, care dețineau mărfuri străine, fără documente de proveniență. Au fost sancționate cu câte o amendă de 150.000 lei.

BICICLIST ACCIDENTAT

În data de 22.11.a.c., în jurul orelor 15,00, pe raza municipiului Arad, **Gălășel Cristian**, (18 ani) din Arad, care conducea autoturismul AR-04-YWO, a surprins și accidentat grav pe **Morar Gheorghe**, de 49 ani, din Arad, care circula cu bicicleta în aceeași direcție de mers și a virat la stânga fără să se asigure.

În procesul Lazăr - Sălăjan

O NOUĂ AMÂNARE

După mai multe amânări în procesul Lazăr - Sălăjan, ieri cei doi ar fi trebuit să se înfățișeze în sfârșit în instanță. Însă nici de data aceasta n-a fost să fie. Pe motiv că avocatul apărării era plecat din localitate, cei doi au cerut din nou amânarea procesului. Prin urmare, procesul a fost fixat pe data de 7 decembrie, dacă nu cumva vor interveni alte „motive întemeiate“ pentru amânare.

S. AMBRUȘ

Poliția, pe scurt

În urma măsurilor specifice întreprinse, au fost identificați și sunt cercetați în stare de reținere, arest preventiv sau încarcerați, numiții:

◆ **Popa Petru-Dan** (25 ani) din Păuliș, care a sustras din locuința numitului Moga, trei corpuri de mobilă veche. De asemenea, în zilele de 19, 20 și 21.11.a.c., a spart imobilul numitei **Oprescu Carmen**, din localitate, de unde a sustras șase corpuri de mobilă veche.

◆ **Cârpaciu Cornel** (40 ani) din Șiria, a pătruns prin efracție în locuința numitului Cărpaci Marcu, din Chier, de unde a sustras 6.000 dolari SUA și 3.000 DM. Sus - numiții urmează a fi prezentați Parchetului.

CERCETAȚI ÎN STARE DE LIBERTATE

În urma măsurilor specifice întreprinse, au fost identificați și sunt cercetați în stare de libertate numiții:

■ **Lăcătuș Sorin** (24 ani) din Pâncota, fără ocupație, cunoscut cu antecedente penale, a fost indentificat ca fiind autorul unui număr de patru spargeri comise în cursul acestui an pe raza orașului Pâncota.

■ **Farkaș Elemer** (23 ani) din București, care circula cu trenul pe relația Arad-Deva, a fost depistat cu un bilet de călătorie falsificat.

■ **Vereș Andrei** (15 ani) din Tulca, județul Bihor, fără forme legale în Sântana a sustras un cal de la Ferician Gheorghe, din localitate.

■ Sunt cercetați pentru săvârșirea infracțiunii de braconaj, numiții: **Ardelean Mircea-Petru**, de 31 ani, din Socodor, paznic de vânătoare la A.J.V.P.S. Lipova și **Ardelean Ioan-Mihai,** de 65 ani, pensionar, care în 22.11.a.c., au braconat un căprior pe raza comunei Socodor. Prejudiciul în valoare de 15.827.000 lei a fost recuperat.

SANCȚIUNI

Acționându-se pentru depistarea conducătorilor certați cu legea, au fost reținute nouă permise de înmatriculare pentru defecțiuni tehnice, fiind aplicate 131 amenzi în valoare de 17.240.000 lei. S-au ridicat în vederea suspendării 14 permise de conducere, dintre care unul pentru conducere sub influența băuturilor alcoolice, respectiv numitului **Rancu Ioan**, de 26 ani, din Arad, cu auto AR-03-XYZ.

ÎNȘELĂCIUNE CU BIJUTERII FALSE

În zilele de 17 și 21:11.a.c., între orele 13,00-16,00, pe raza municipiului Arad au fost acostate două femei de către un cetățean care vorbea în italiană, dar nu după mult timp a apărut o individă (țigancă), care s-a oferit a fi translator.

Italianul a precizat că a avut un accident rutier în care i-au fost implicați membrii familiei și că nu are banii necesari pentru spitalizare și repararea mașinii. Motiv pentru care a solicitat ajutorul în bani acestor două femei, spunând că lasă garanție bijuteriile de familie, iar după circa două zile va reveni cu un membru al familiei sale din Italia, pentru a le restitui banii și a-și recupera bijuteriile.

Femeile care locuiau la adrese diferite i-au invitat acasă, dându-i italianului 25.000.000 lei și, respectiv 15.000.000 lei. Bijuteriile lăsate garanție aveau toate aceeași formă și s-au dovedit a fi false.

Așa-zisul cetățean italian are următoarele semnalmente:

- 1,75-1,80 m înălțime; ◆ păr scurt pieptănat spre spate, șaten spre brunet; ◆ statură corpolentă; ◆ elegant îmbrăcat, purta un pardesiu de culoare bej;

De asemenea, „translatoarea” are următoarele semnalmente:

- 1,75-1,80 m înălțime; ◆ 25-30 ani; ◆ ten creol; ◆ îmbrăcată elegant, tot cu un pardesiu de culoare bej.

Un caz tipic de înșelăciune în care au fost exploatată credibilitatea și nevoia de bani a oamenilor. Poliția atenționează cetățenii să fie mai atenți pentru a nu cădea victime escrocheriei. Cei care recunosc persoanele descrise sunt rugați să anunțe organele de poliție.

S. AMBRUȘ

PE ȘOSELE

Zilele trecute poliția Rutieră a reținut 14 certificate de înmatriculare a vehiculelor - pentru diferite defecțiuni tehnice și, a aplicat aproape 300 de amenzi în valoare de peste 26,3 milioane lei. Au fost reținute 14 permise de conducere pentru diferite încălcări ale legilor circulației rutiere. **Ogrean Ioan** din **Curtici** a fost depistat în timp ce conducea un autoturism pe drumurile publice sub influența băuturilor alcoolice.

B.O.

CONNEX
Viitorul Sună Bine

Telefonul Nokia 5110 costă acum numai 39* $!

E o idee genială să te conectezi la CONNEX prin Expert Center.

Pentru că, la Expert Center TERRA SAT, până pe 1 decembrie, cumperi telefonul Nokia 5110 cu numai 39$, ai reducere de 50% la abonament în primele trei luni și primești cadou o cartelă KAMARAD**!.

Expert Center. Un magazin de nota 10

EXPERT CENTER TERRA SAT ARAD
B-dul Revoluției nr.31
TEL: 093 183 022; FAX: 092 159 825

EXPERT CENTER

* Prețul cu TVA este 46,41 USD. În limita stocului disponibil. Numai cu conectare în rețeaua CONNEX.
** Cartela KAMARAD conține un credit inițial de 1$. Dacă o activezi până pe 8 decembrie, primești un bonus de 4$.

BESTIE CU CHIP DE OM

Sub amenințarea unui cuțit, o fetiță de nouă ani - violată și obligată la perversiuni sexuale

Poliția îl cercetează în stare de arest pe Nistor Faur, de 34 de ani, din Arad, pentru corupție sexuală și viol. „Acesta, în perioada 1999-2000, a întreținut relații și perversiuni sexuale cu o fetiță de nouă ani", ne-a declarat ieri d-na mr. Floare Dan, purtătoarea de cuvânt a I. J. P. Arad. Pentru a-și duce la realizare diabolicul plan, Nistor Faur, patron la un SRL din Arad, a amenințat cu moartea fetița, folosindu-se de un cuțit.

Ținând cont de gravitatea faptelor, Parchetul a emis pe numele acestuia mandat de arest preventiv pe o perioadă de 30 de zile.

N. O.

ÎN JUDECATĂ CU STATUL PENTRU PENSIE

Un pensionar sucevean a acționat în justiție statul român, prin Ministerul Finanțelor și cel al Muncii și Protecției Sociale, solicitînd despăgubiri în valoare de 1.999 de dolari și cerînd ca pensia să-i fie indexată în funcție de cursul leu/dolar, transmite corespondentul MEDIAFAX.

Vasile Lăzărescu (71 ani), din Suceava, solicită recunoașterea dreptului lui la o pensie lunară de 69 de dolari, plătită la cursul oficial de schimb.

În cererea de chemare în judecată, Vasile Lăzărescu precizează că a fost pensionat în data de 4 iulie 1991, după 41 de ani de activitate, cu o pensie de 4.261 de lei. Bărbatul susține că, la acea dată, pensia pe care o primea reprezenta echivalentul a 69 de dolari, la cursul oficial al dolarului de atunci, respectiv 61,92 lei pentru un dolar.

"În mod normal, legal și firesc, ar fi trebuit ca, lună de lună, să beneficiez de echivalentul sumei de 69 de dolari, plătiți în lei cu titlul de pensie pentru limită de vîrstă", a apreciat pensionarul, care solicită instanței să constate că "dreptul la pensie este un drept personal, fiind un drept cîștigat, astfel încît acesta nu poate face obiectul unei negocieri, nu poate fi diminuat de către statul român în raport cu rata inflației".

Lăzărescu consideră că, de la pensionare și pînă la data introducerii acțiunii în justiție, a fost prejudiciat de statul român cu suma de 1.571 de dolari. El a mai precizat că cererea sa este susținută de prevederile Codului Muncii și a Legii privind pensiile și asigurările sociale de stat și cere despăgubiri de 1.571 de dolari cu titlul de daune și de 428 de dolari cu titlul de dobînzi aferente "pentru diminuarea ilegală a plăți pensiei lunare".

ORGANIZAȚIILE CENTRALE ALE PENSIONARILOR CER CA PENSIILE SĂ FIE MAJORATE CU 10-15 LA SUTĂ

Organizațiile centrale ale pensionarilor cer ca pensiile mai mici decît salariul mediu brut pe economie să fie majorate, începînd de la 1 decembrie, cu un procent dublu față de cel anunțat de către premierul Mugur Isărescu.

Într-un comunicat remis agenției MEDIAFAX, organizațiile solicită o majorare a pensiilor cu 10-15 la sută de la 1 decembrie, arătînd că acest procent ar fi necesar pentru a acoperi măcar în parte creșterea prețurilor la serviciile și produsele alimentare de bază.

Premierul Mugur Isărescu a anunțat că Executivul va suplimenta veniturile pensionarilor, în luna decembrie, cu patru-cinci la sută. El a precizat că a luat această decizie în clipa în care a observat că inflația va crește cu 2,5-2,8 la sută pe lună pînă la sfîrșitul anului, și nu cu 1,5 la sută, procent cu care pensiile au fost majorate în urmă cu cîteva săptămîni.

Isărescu a precizat că această suplimentare a pensiilor va fi finanțată tot de la Trezorerie, pentru că bugetul asigurărilor sociale de stat este în deficit.

Șeful Guvernului a arătat că nu deține date concrete privind costul acestei suplimentări, estimînd totuși un cost de 100 miliarde de lei.

DATORIA EXTERNĂ - PESTE 9 MILIARDE DOLARI

Datoria externă a României a crescut, în perioada ianuarie - septembrie, cu 1,5%, atingînd la 30 septembrie 2000 un nivel de 9.153,4 milioane de dolari, se arată într-un comunicat al BNR.

Datoria externă pe termen mediu și lung s-a majorat în această perioadă cu 1,8%, pînă la nivelul de 8.786,5 milioane de dolari, în timp ce datoria pe termen scurt a scăzut cu 4,8%, cifrîndu-se la 366,9 milioane de dolari.

Datoria publică și public garantată a înregistrat un sold de 6.262,6 milioane de dolari și a reprezentat 71,3% din datoria pe termen mediu și lung, față de 71,6% la finele anului trecut. Datoria privată a crescut cu 3% și s-a cifrat la 2.523,9 milioane de dolari.

Rata serviciului datoriei externe, calculată ca raport între serviciul datoriei externe și exportul de bunuri și servicii, a fost de 17,9%, comparativ cu 35,9% la 31 decembrie 1999.

Pe primele nouă luni ale anului, contul curent a înregistrat un deficit de 593 milioane de dolari, mai mic cu 19,8% față de cel înregistrat în perioada similară a anului 1999. Evoluția contului curent a fost determinată de majorarea cu 16,3% a deficitului balanței comerciale, scăderea cu 35,6% a deficitului balanței serviciilor, reducerea cu 17,6% a deficitului balanței veniturilor și de creșterea cu 28,1% a excedentului transferurilor curente.

Deficitul contului curent reprezinta 38,5% din deficitul prognozat pentru întregul an, cifrat, după revizuirile efectuate în luna septembrie, la 1.539 milioane de dolari.

În cele mai multe cazuri

ÎNGRIJIREA VÂRSTNICILOR LA DOMICILIU SE FACE DOAR PE... HÂRTIE

Persoanele vârstnice, dependente socio-medical au posibilitatea asigurării îngrijirii la domiciliu conform legislației apărute în acest an. Îngrijirea temporară sau permanentă a persoanei vârstnice poate fi realizată numai cu consimțământul acesteia. Tipurile de servicii se stabilesc în funcție de nevoile bătrânului, de condițiile economico-sociale în care trăiește.

Persoanele care doresc să devină îngrijitori pentru vârstnici la domiciliu sunt acreditate de către Direcția Muncii pe o perioadă de cel mult un an. Însă înainte de asta, solicitantul trebuie să se adreseze și Consiliului Local cu o cerere scrisă și o serie de documente din care să rezulte că poate îngriji persoane în vârstă.

Poate deveni îngrijitor orice persoană care are capacitate deplină de exercițiu și care prezintă garanții pentru îndeplinirea corectă a obligațiilor.

Dacă până aici lucrurile sunt clare, treaba se complică, îndată ce ajungem la bani. Fondurile de salarizare ale îngrijitorului la domiciliu sunt asigurate din bugetele consiliilor locale, care-i pot angaja cu ora, cu fracțiune de normă sau chiar cu normă întreagă pe îngrijitori.

Cum bugetele locale sunt pe drojdie, Primăriile nu prea fac caz de aceste proceduri ale Legii privind asistența socială a persoanelor vârstnice și nici de H.G. 866/2000 care stabilește normele metodologice de aplicare a legii.

Pentru că acest subiect interesează atât pe cei țintuiți la pat cât și pe cei ce vor să-i îngrijească pe bătrâni, vom reveni mai pe larg asupra lui într-unul din numerele viitoare ale ziarului nostru.

N. OPREAN

VARIAȚIUNI PE ACEEAȘI TEMĂ

Aflăm de la I.S.S. Arad

Ca să vorbim foarte pe scurt și la obiect, notăm mai întâi, faptul că **„SUSPENDAREA ACTIVITĂȚII UNEI UNITĂȚI”** (mă rog: agent economic, firmă) **se numără printre sancțiunile prevăzute în Legea nr. 98/1994** și sunt impuse de încălcarea gravă a normelor și regulilor igienico-sanitare, specifice, în vigoare. Am consemnat aceste precizări nu pentru că majoritatea întreprinzătorilor n-ar fi la curent cu ele, ci pentru că, din constatările de pe teren, reținute de reprezentanții Inspecției Sanitare de Stat Arad - la mai bine de 6 ani de la apariția amintitei legi - se mai găsesc patroni „tari la cap”, indiferenți, uituci, ignoranți... și care așteaptă, parcă, să umbli cu... „repetiția” și la rubrica de față. O facem din nou cu fapte concrete:

❖ PE LÂNGĂ ALTE NEREGULI - LIPSA VIZEI ANUALE!

... Nici n-aveau prea multe motive... curate să solicite amintita viză anuală (obligatorie!) pe Autorizația Sanitară de Funcționare, onorabilii patroni de la S.C. „ESCORT” SRL din Timișoara, str. Șoimului nr. 2 - care au deschis un magazin alimentar în localitatea CHESINȚ nr. 519 jud. Arad - știindu-se, se pare, cu „musca pe căciulă”, de vreme ce nici prin cap nu le-a trecut, cică (până la controlul I.S.S. Arad) că nu se admite, într-un magazin alimentar existența geamurilor și ușilor cu vopseaua scorojită; a pereților (din spațiul de depozitare și vânzare) deteriorați și murdari la fel ca și a rafturilor deteriorate; a produselor depozitate direct pe podea, fără grătare sau a lipsei apei curente!

❖ NECONCORDANȚE!...

... între „obiectul de activitate” înscris în Autorizația Sanitară de Funcționare (obiect care viza desfacerea produselor preambalate, greu alterabile!) și... realitate (se vindeau, bine mersi, fără autorizație, carne, produse lactate și de panificație); apoi neconcordanțe privind adresa unității și suprafața autorizată sanitar - au fost principalele motive, alături de LIPSA APEI CALDE ȘI RECI, CURENTE - care au dus la... Decizia nr. 94/2000 de sistare a activității magazinului mixt („alimentara Alexandra) din Arad str. Spitalului, bloc 5, aparținând de S.C. „ARDELEAN” SRL din Arad, str. I. Maniu, nr. 97.

❖ NICI APĂ CALDĂ, NICI CANAL...

... Cam așa se poate creiona pe scurt „imaginea” de la ABATORUL din comuna Șofronea aparținând S.C. „G & E IMPEX” SRL. Adică: boilerul electric era defect, sistemul de canalizare funcționa defectuos fiind deschis în șanțul pluvial din apropierea unității, favorizând, în felul acesta, stagnarea apei uzate pe o suprafață întinsă și constituind pericol major pentru sănătatea publică. Drept pentru care s-a întocmit Decizia nr. 95/2000 de sistare a activității! Și, luați aminte: controalele continuă!

CONSTANTIN SIMION

MÂȚA ÎN SAC...

☛ *(Urmare din pagina 1)*

Sinceri să fim, înainte de Revoluție priveam cu invidie la Occident, printre altele și pentru faptul că cei de acolo puteau vota, într-adevăr, după cum pofteau, fără o listă impusă și de regulă mereu aceeași. Și a venit decembrie '89 când am crezut că l-am prins pe Dumnezeu de picior! Și l-am prins, doar că unii au știut să folosească acest lucru în favoarea lor, promițând, mințind și înșelând spre a ajunge la Putere.

Că au ajuns n-ar fi un capăt de țară, la urma urmelor cine intră în politică, intră pentru a se ajunge, rău fiind faptul că odată cățărați în fruntea bucatelor au uitat tot, dar absolut tot ce au jurat că vor face. Inclusiv, un sistem de legi respectabile și sigure, sistem atât de invocat de către toți investitorii străini care consideră - și pe bună dreptate - că România bate toate recordurile în materie de brambureală legislativă! Cum au înțeles parlamentarii noștri această elementară obligație se poate vedea dintr-o analiză a ultimilor 4 ani când, practic cel care a făcut legile în România a fost nu Parlamentul, adică cel care era abilitat și plătit pentru aceasta, ci Guvernul dovadă cele 450 de ordonanțe simple și 570 de ordonanțe de urgență emise de către acesta.

Adică, aproape tot la două (!) zile Executivul a scos câte o minilege, timp în care cei care de fapt trebuia să facă acest lucru fie dormeau în sală, fie chiuleau pe rupte. Evident, fără a fi deranjați de către cineva. Nu neg că printre aleșii noștri or fi existat și oameni de bună credință și care probabil că în forul lor intern se jenau când vedeau ce se întâmplă în jurul lor, dar aceștia au fost puțini, mult prea puțini și ca atare fără nici o însemnătate.

Din nefericire, cum spuneam, nu prea avem de ales: **duminică vom merge - și trebuie să mergem - la vot spre a ne alege conducătorii pentru următorii 4 ani. O treabă care seamănă a naibii cu mâța în sac și cu care ne-am mai fript, dar ce poți face? Sperând că poate de data aceasta am brodit-o mai bine.**

Iar dacă va fi așa, sau altfel, vom vedea foarte curând!

BĂTĂLIA PENTRU FOTOLIUL DE LA CASA ALBĂ DEVINE TOT MAI DURĂ

Bătălia pentru Casa Albă a devenit tot mai dură, o dată cu decizia luată miercuri, de republicani, de a cere Curții Supreme a Statelor Unite să rezolve contenciosul electoral din Florida, informează AFP.

Întreaga țară va sărbători, la sfîrșitul acestei săptămîni, Ziua Recunoștinței. Anunțul candidatului republican, George. W. Bush, că va face recurs extraordinar la instanța judiciară supremă a Statelor Unite, a fost făcut la mai puțin de 24 de ore după ce Curtea Supremă din Florida hotărîse ca rezultatul renumărării manuale din trei comitate să fie luat în calculul final al alegerilor prezidențiale din acest stat. Renumărarea manuală trebuie să se încheie, însă, cel mai tîrziu pe 26 noiembrie. "Două cereri" au fost prezentate Curții, aceasta trebuind să examineze procesul extraordinar și, în opinia noastră, neconstituțional, care se derulează în Florida în ceea ce privește renumărarea sufragiilor exprimate" la scrutinul din 7 noiembrie, a afirmat Theodore Olson, unul dintre avocații lui Bush.

Republicanii susțin, în primul rînd, că aceasta reprezintă o încălcare a legislației federale în domeniul electoral, pentru că renumărarea manuală nu se face decît, într-un mod discriminatoriu, în cîteva comitate, și nu în întregul stat. Pe de altă parte, ei invocă și o încălcare a principiului separațiilor puterilor în statul Florida, afirmînd că instanța judiciară supremă a Floridei s-a substituit legislatorului. Ieșirea dintr-un astfel de demers juridic este incertă. Cei nouă judecători de la Curtea Supremă a Statelor Unite au de ales între a accepta recursul republicanilor și a-și declara incompetența. Acest contraatac al lui Bush intervine după victoria înregistrată de tabăra democrată, cu o zi înainte de sărbătoarea de joi, Ziua Recunoștinței, victorie care le-a permis americanilor să beneficieze de un sfîrșit de săptămînă prelungit, pînă luni. Comitatul Miami-Dade a anunțat, într-adevăr, miercuri, că va opri renumărarea manuală a celor 654.000 de buletine de vot ale sale, apreciind că nu dispune de suficient timp pentru a o încheia pînă duminică. Hotărîrea aceasta ar putea anula șansele vicepreședintelui democrat Al Gore de a a-l depăși pe contracandidatul său în statul Florida și, deci, de a cîștiga prezidențialele. Echipa sa a anunțat imediat că va face apel la această decizie.

Democrații și-au pus speranțele în această renumărare manuală, încheiată la Broward și încă în derulare la Palm Beach, pentru a cîștiga teren în fața republicanilor, care se bucură de un avans de 930 de voturi.

Numărarea manuală a celor 462.000 de buletine de vot în Palm Beach s-a încheiat, de fapt, dar mai rămîn de examinat miile de voturi în litigiu, afirmă președintele comisiei electorale, judecătorul Charles Burton. El a declarat că cei trei membri ai comisiei vor întrerupe activitatea, joi, pentru a sărbători Ziua Recunoștinței, urmînd ca vineri dimineață să decidă soarta buletinelor de vot în litigiu.

Pe de altă parte, Bush a depus, vineri, plîngere la Curtea de Justiție din Florida, în care cere ca buletinele de vot ale militarilor expatriați din Florida să fie incluse în rezultatul electoral pentru acest stat. Republicanii afirmă că mii de astfel de voturi au fost, din greșeală, lăsate la o parte într-unele din comitatele acestui stat. Și pentru că nu aduce anul ce-aduce ceasul, coechipierul candidatului republican la Președinția Statelor Unite, Richard Cheney, a suferit, în noaptea de marți spre miercuri, o "criză cardiacă de mici proporții". În vîrstă de 59 de ani, el a mai avut în trecut trei crize de inimă, prima datînd de cînd avea 37 de ani, în 1978. De asemenea, în 1989, el a suferit o operație de by-pass.

Candidatul care va cîștiga Florida și cei 25 de mari electori ai acestui stat va obține în mod cert majoritatea în cadrul Colegiului Electoral și astfel ar putea deveni cel de-al 43-lea președinte al Statelor Unite.

Duminică, 26 noiembrie

ALEGERI GENERALE ȘI PREZIDENȚIALE

Duminică, în toată țara se vor desfășura alegerile generale și prezidențiale. Pentru a veni în sprijinul cetățenilor, ziarul „Adevărul" face câteva precizări referitoare la procedura de votare, oferite cu amabilitate de către judecătorul Gheorghe Trif, președintele Biroului Electoral Județean.

IMPORTANT!

Secțiile de votare vor fi deschise între orele 7-21,00, fără posibilitatea prelungirii termenului!

UNDE VOTĂM?

Fiecare cetățean cu drept de vot votează la secția la care este arondat. În caz că se găsește în altă localitate, poate vota în localitatea respectivă. În cazul că alegătorul nu se regăsește pe listele secției unde este arondat, va fi trecut pe un tabel separat de către președintele secției de votare.

ACTELE NECESARE

Fiecare alegător va prezenta la secția de votare buletinul de identitate. Cei care au cărți de identitate vor prezenta cartea de alegător. **CĂRȚILE DE ALEGĂTOR se eliberează de către Poliție, inclusiv în data de 26 noiembrie!**

■ Militarii în termen și elevii școlilor militare trebuie să aibă asupra lor carnetul de serviciu.

■ Persoanele cu domiciliul în străinătate aflate în țară, pot vota pe baza pașaportului.

CUM VOTĂM?

■ Fiecare alegător va primi trei buletine de vot: pentru Camera Deputaților, Senat și Președinția României.

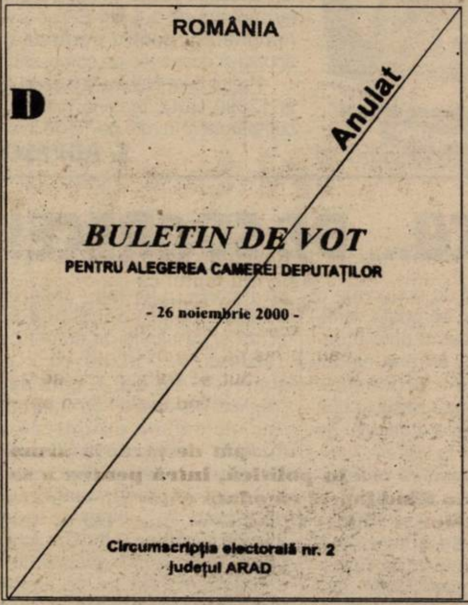
ROMÂNIA

D

Anulat

BULETIN DE VOT
PENTRU ALEGEREA CAMEREI DEPUTAȚILOR

- 26 noiembrie 2000 -

Circumscripția electorală nr. 2
județul ARAD

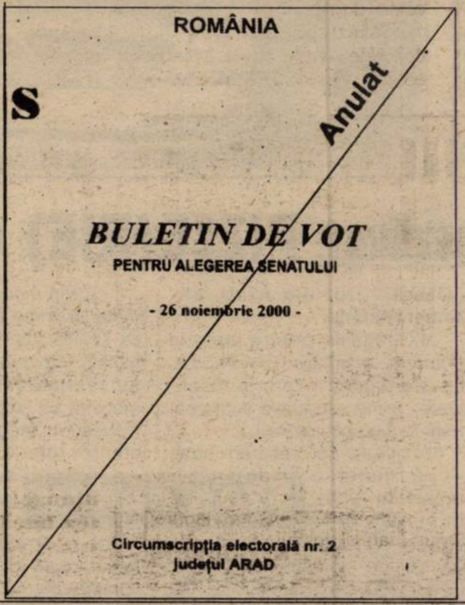
ROMÂNIA

S

Anulat

BULETIN DE VOT
PENTRU ALEGEREA SENATULUI

- 26 noiembrie 2000 -

Circumscripția electorală nr. 2
județul ARAD

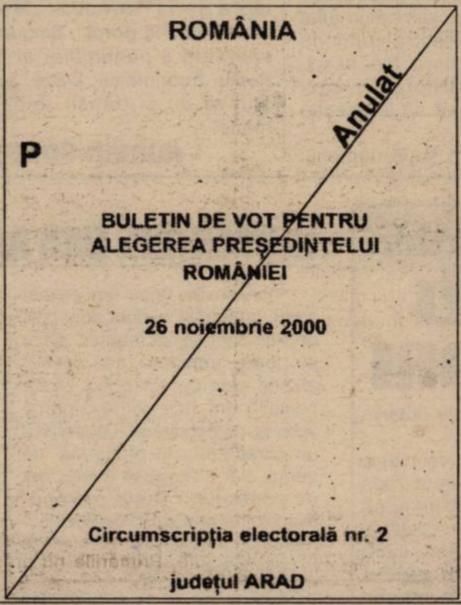
ROMÂNIA

P

Anulat

BULETIN DE VOT PENTRU
ALEGEREA PREȘEDINTELUI
ROMÂNIEI

26 noiembrie 2000

Circumscripția electorală nr. 2

județul ARAD

■ **Pe fiecare buletin de vot se va aplica o singură ștampilă „Votat"**, în patrulaterul care corespunde opțiunii alegătorului. **Dacă se aplică mai multe ștampile sau nu se ștampilează, votul va fi anulat!**

■ Fiecare alegător va intra singur în cabina de votare, excepție făcând persoanele cu handicap, care au dreptul să fie însoțite.

PARTICIPAREA LA VOT NU ESTE O OBLIGAȚIE, CI UN DREPT CÂȘTIGAT

SECȚIILE DE VOTARE DIN MUNICIPIUL ARAD

Nr.	Sediul secției de votare
1.	Grup școlar economico-administrativ, Piața G. Enescu nr. 2
2.	Policlina municipală, Bd. Revoluției nr. 45
3.	Spitalul Municipal Secția oftalmologie, str. T. Vladimirescu nr. 1, Sala de Sport „Gloria"
4.	Școala cu clasele I-VIII nr. 4, Bd. G-ral Antonescu nr. 31-35
5.	Școala cu clasele I-VIII nr. 4, Bd. G-ral Antonescu nr. 31-35
6.	Școala cu clasele I-VIII nr. 4, Bd. G-ral Antonescu nr. 31-35
7.	Școala cu clasele I-VIII nr. 4, Bd. G-ral Antonescu nr. 31-35
8.	Liceul teoretic „Vasile Goldiș" Arad, Calea Victoriei nr. 3-5
9.	Licel de artă „Sabin Drăgoi", Bd. Revoluției nr. 20-22
10.	Liceul de artă „Sabin Drăgoi", Bd. Revoluției nr. 20-22
11.	Grup școlar industrial transporturi căi ferate, P-ța Academician Caius Iacob nr. 1
12.	Liceul baptist, str. Dr. I. Suciu nr. 7-9
13.	Liceul Baptist, str. Dr. I. Suciu nr. 7-9
14.	Grup școlar industrial Iuliu Maniu, Bd. Iuliu Maniu nr. 39-41
15.	Sala Polivalentă, Piața Sporturilor
16.	Sala Polivalentă, Piața Sporturilor
17.	Dispensarul Micălaca, zona III, Dispensarul aflat în construcție, Bd. N. Titulescu
18.	Dispensarul Micălaca, zona III, Dispensarul aflat în construcție, Bd. N. Titulescu
19.	Școala cu clasele I-VIII nr. 12, strada Mioriței
20.	Școala cu clasele I-VIII nr. 12, strada Mioriței
21.	Școala cu clasele I-VIII nr. 12, strada Mioriței
22.	Școala cu clasele I-VIII nr. 12, strada Mioriței
23.	Școala cu clasele I-VII nr. 22, str. Nucet nr. 3
24.	Școala cu clasele I-VIII nr. 22, str. Nucet nr. 3
25.	Școala cu clasele I-VIII nr. 22, str. Nucet nr. 3
26.	Școala cu clasele I-VIII nr. 22, str. Nucet nr. 3
27.	Școala cu clasele I-VIII nr. 12, Calea Radnei nr. 250
28.	Grădinița de copii P. N. nr. 18, str. Fabius nr. 8
29.	Școala cu clasele I-VIII nr. 13, str. Ardealului nr. 8
30.	Grădinița de copii P. P. nr. 11, str. Crasna nr. 44
31.	Școala cu clasele I-VII nr. 13, str. Petru Rareș nr. 20
32.	Școala cu clasele I-VII nr. 13, str. Petru Rareș nr. 20
33.	Școala cu clasele I-VII nr. 13, str. Petru Rareș nr. 21
34.	Școala cu clasele I-VII nr. 13, str. Petru Rareș nr. 21
35.	Școala cu clasele I-IV nr. 15, Calea 6 Vânători nr. 55
36.	Școala cu clasele I-VIII nr. 21, str. Fulgerului nr. 2-4
37.	Școala cu clasele I-VIII nr. 21, str. Fulgerului nr. 2-4
38.	Școala cu clasele I-VIII nr. 11, str. Poetului 89a
39.	Școala cu clasele I-VIII nr. 11, str. Poetului 89a
40.	Grădinița de copii cu P.P. nr. 17, str. Luchian
41.	Grădinița de copii cu P.P. nr. 17, str. Luchian
42.	Centrul de vârstnici Calea A. Vlaicu nr. 227
43.	Școala cu clasele I-VIII nr. 11, str. Poetului nr. 89
44.	Grădinița de copii P.N. nr. 8, str. Poetului nr. 72
45.	Școala cu clasele I-VIII nr. 10, str. Faurilor nr. 94
46.	Școala cu clasele I-VIII nr. 10, str. Grădinarilor nr. 1-15
47.	Școala cu clasele I-VIII nr. 9, str. Independenței nr. 3
48.	Școala cu clasele I-VIII nr. 9, str. Independenței nr. 3
49.	Grădinița de copii PP nr. 16, strada Predeal
50.	Grădinița de copii PP nr. 16, strada Predeal
51.	Școala cu clasele I-VIII nr. 6, strada Hațeg nr. 1
52.	Școala cu clasele I-VIII nr. 6, strada Hațeg nr. 1
53.	Școala cu clasele I-VIII nr. 6, strada Hațeg nr. 1
54.	Școala cu clasele I-VIII nr. 18, strada V. Conta nr. 2B
55.	Școala cu clasele I-VIII nr. 18, strada V. Conta nr. 2B
56.	Grădinița de copii P. N. nr. 16, strada Tiberiu nr. 4
57.	Grupul școlar industrial construcții, ape și protecția mediului, str. I. Fluieraș (Fânului) nr. 10C
58.	Liceul teoretic „Vasile Goldiș", Calea Victoriei nr. 3-5
59.	Grupul școlar industrial construcții, ape și protecția mediului, str. I. Fluieraș (Fânului) nr. 10C
60.	Grădinița de copii P.N. nr.12, str. Liviu Rebreanu (O. Terezia) bloc 5
61.	Grădinița de copii P.N. nr. 12, str. Liviu Rebreanu (O. Terezia) bloc 5
62.	Școala cu clasele I-VIII nr. 3, str. Episcop Roman Ciorogariu (Hălmăgean) nr. 18
63.	Grădinița de copii nr. 24, str. Dorobanților nr. 41
64.	Școala cu clasele I-VIII nr. 3, str. Condurașilor nr. 48-59
65.	Școala cu clasele I-VIII nr. 3, str. Condurașilor nr. 48-50
66.	Școala cu clasele I-VIII nr. 3, str. Condurașilor nr. 48-50
67.	Școala cu clasele I-VIII nr. 1, strada Mărășești nr. 34
68.	Școala cu clasele I-VIII nr. 1, str. Episcopiei (7 Noiembrie) nr. 40-42
69.	Grup școlar de industrie alimentară, str. Lucian Blaga nr. 15
70.	Grup școlar industrial Henri Coandă, strada Ion Calvin (Vârfu cu Dor) nr. 22
71.	Grup școlar de arte și meserii,.str. Spiru Haret , . str. E. Gârleanu nr. 1
72.	Localul Regiei Autonome Locuințe Localuri, str. Mucius Scaevola nr. 9-11
73.	Grup școlar industrial de industrie ușoară, str. Sava Tekelija (Agrișelor) nr. 1
74.	Clubul casei de ajutor reciproc al pensionarilor, Piața Avram Iancu nr. 21
75.	Grup școlar industrial „Aurel Vlaicu", Bd. Decebal (Armata Poporului) nr. 31a
76.	Internatul grupului școlar industrial de industrie ușoară, strada Labirint nr. 6
77.	Grădinița de copii cu PP nr. 14, strada Patria nr. 2-6
78.	Școala cu clasele I-IV nr. 20, strada Spartacus nr. 1
79.	Școala cu clasele I-VIII nr. 20, strada Posada nr. 1
80.	Școala cu clasele I-VIII nr. 20, strada Constituției nr. 132
81.	Liceul teoretic ADAM MULLER GUTTENBRUNN, Calea Timișoarei nr. 93
82.	Grup școlar industrial forestier, Calea Timișoarei nr. 29-31
83.	Grădinița de copii P.N. nr. 26, str. Adam M. Guttenbrunn nr. 114 (Schmeltzer)
84.	Școala cu clasele I-VIII nr. 7, strada Steagului nr. 25-27
85.	Școala cu clasele I-VIII nr. 7, strada Steagului nr. 25-27
86.	Cercul Militar, Bd. Decebal nr. 19

MĂGĂRIILE CU LAPTE ALE DOAMNEI CÂMPEAN

Ceasul rău...

Firma DO-RE-MI SRL din Nădlac și-a deschis afaceri cam prin tot județul nostru. Pe data de 18 aprilie a.c. a fost semnat un contract de închiriere, între Consiliul local Târnova și SC DO-RE-MI SRL Nădlac, reprezentată de director asociat d-na Câmpean Ana. Firma a plătit integral, până la data de 31 decembrie 2000, chiria pentru spațiu. Punctul de colectare a laptelui, și-a început activitatea de îndată ce oamenii au învățat drumul spre „lăptăreasa“ Ungureanu Magda.

Pisica neagră...

La ora 5,30 - 6,00 dimineața, bidoanele cu lapte luau drumul spre locul de colectare. D-na Ungureanu completa borderouri și fișele de producător. Banii - peste două săptămâni, schemă care a funcționat până la începutul lui cireșar, când plățile începeau să scârțâie deși laptele curgea în continuare valuri-valuri spre firma DO-RE-MI, pentru procesare. De exemplu, în 15 iunie s-a făcut plata pentru laptele predat în mai. Adică, termenul de plată a crescut brusc la o lună. Care lună se făcu ... trimestru, căci patroana, a încetat plățile la 1 septembrie a.c.

57 milioane pe CALEA LACTEE

În luna septembrie, timp de vreo două săptămâni, oamenii au continuat să predea laptele, bazându-se pe același cuvânt de onoare. Când colo, ce să vezi - a înghețat însuși punctul de control, nu doar plățile. La momentul vizitei noastre în Târnova, cel puțin 50 de păgubiți discutau subiectul în fața Primăriei. Discuția s-a reluat ulterior în sala de ședințe, în prezența secretarului Mladin Manase. Am aflat, nu cu surprindere, că țeapa din Târnova se cifrează la suma de 57 milioane lei. Printre păgubiții de seamă: **Forton Florea - 3.759.000 lei; Cătană Gh. - 4.119.000 lei; Moțiu Ioan - 2.800.000 lei;** Tabelul cu semnături aflat în posesia noastră cuprinde încă 20 de nume. Mai exact, oameni nedreptățiți, căci nimeni n-a stat să le asculte păsul.

După cum spun oamenii, nici dl. Mureșan, ministrul țărănist al agriculturii - „șurubelniță“ cum i se mai spune, n-a fost prea curios. Rugat de oameni să facă dreptate, într-o emisiune televizată despre viața satului, ministrul a dat din umeri spunând că nu-i treaba lui. De aia există Poliție etc. Mai mult, dânsul a început o discuție savantă despre ... prima pentru lapte, din care oamenii nu prea au înțeles mare lucru.

Dușmanii mor...

Acu' cinci săptămâni, o delegație a localnicilor păgubiți s-a dus cu jalba la Nădlac, unde au fost tratați ca niște extratereștri. Concret, au fost întrebați ce sume pretind și au fost asigurați să banii sunt la o bancă din Arad. Ei, uite că distanța Nădlac-Arad se dovedește a fi puțin mai mare decât o știm noi... Oamenii spun că orășenii nu mai văd lapte de la Târnova. **„Mai bine-l dăm la porci“.** Singura speranță a păgubiților ar fi Poliția Economică. Dacă nu cumva au și dânșii „biberoane“ ...

ADRIAN BOROȘ

VĂTĂMAREA SUFERITĂ ÎN TIMPUL UNUI ... CIUBUC NU (MAI) ESTE ACCIDENT DE MUNCĂ

Noile reglementări din domeniul protecției muncii prevăd o înăsprire a sancțiunilor pentru nerespectarea normelor legale. Astfel, dacă înainte cea mai mare amendă era de 1 milion lei, acum cea mai mică este de 1,5 milioane lei. De pildă, pentru nerealizarea măsurilor dispuse de inspectorul de muncă, sancțiunea este cuprinsă între 15 și 30 milioane lei.

Actualele reglementări au modificat și definiția accidentului de muncă. Astfel, dacă evenimentul se petrece în afara sarcinilor de muncă (chiar dacă s-a produs în perimetrul firmei, din vina exclusivă a victimei), nu mai este accident de muncă. Până la schimbarea vechii legi, un muncitor care se accidenta în timp ce făcea un ciubuc, în afara orelor de program, se considera că a suferit un accident de muncă.

C. TRIF

Ieri

DAEWOO NUBIRA II A FOST LANSATĂ LA ARAD

Foto: V. MUȘCA

Ieri, la S. C. IATSA S. A. Arad, mai exact Dacia Service Aradul Nou, a avut loc un eveniment deosebit. Este vorba despre lansarea noii mașini produse la Daewoo Romania, Nubira II.

Noul model de Nubia se bucură de un stil dinamic și sofisticat. Spațiul interior asigură un confort deosebit pentru cinci persoane, iar motorul de 1,6 litri E-Tec este îmbunătățit pentru perfomanță sporită și economie de combustibil.

Prețul unei Nubira II începe de la 12990 USD, mașina putând fi cumpărată și în rate pe 12-36 luni.

Ș. POPESCU

În perspectivă, la Curtici

CENTRU DE ZI PENTRU MINORI

În curând, la Curtici va avea loc licitația pentru executarea lucrărilor la noul centru de zi pentru minori, care va funcționa în localitate.

Centrul va avea o capacitate de 40 de locuri și este finanțat din fonduri Phare, în urma câștigării de către Primăria Curtici a proiectului depus. Suma totală este de patru miliarde lei și va acoperi toate costurile de la construcție până la dotările necesare.

Aici vor putea veni zilnic copii cu situație materială precară care vor primi pe lângă mâncare și asistență socială asigurată de către profesori și personal calificat.

În prespectivă, tot prin acest centru se vor distribui porții zilnice de mâncare pentru școlile și grădinițele din Curtici.

S. AMBRUȘ

INCREDIBIL, DAR ADEVĂRAT: PIZZE(RIE) CU... DE ȘOARECE!

Într-adevăr, orice om animat nu de prea mult, ci doar de un pic de bun simț se va întreba: „Cum se poate, domnule, așa ceva?” auzind cele ce vor urma. „Este posibil”, am zice noi la o primă vedere, recepționând, colateral și un comentariu în problemă, de genul: „Iar s-au găsit inspectorii cu controlul... Bieții patroni!” Dincolo de gratuita și deloc documentata compătimire, pornind de la cele consemnate în Decizia nr. 94/2000 emisă de Inspecția Sanitară de Stat, le propunem amintiților „binevoitori” să lectureze, cel puțin, constatările făcute recent la **PIZZERIA „MASTER” din Arad, str. Horia nr. 3-5, apartinând S.C. „OMMO”, tot din Arad, str. Antim Ivireanu.**

a) Magazie pentru materie primă și ambalaje NU EXISTA, navetele pentru bere și răcoritoare - pline sau goale sunt păstrate în... grupul sanitar!;

b) În sala de preparare pizza - pe rafturile mesei de lucru, în sertare și în vasele folosite la dospire și amestecuri - se aflau (poftă bună, domnilor!) EXCREMENTE DE ȘOARECE (!), unitatea nefiind protejată din acest punct de vedere și încălcându-se astfel grav, prevederile Ordinului Ministerului Sănătății nr. 976/1998, art. 11, alin. 1 și 5;

Stop cadru

c) Prin modul de prelucrare a materiei prime nu se poate verifica și ține sub control data durabilității minimale, iar prin modul de reetichetare a produsului măcinat se creează posibilitatea inducerii în eroare a organului de control referitor la datele care semnifică prospețimea produsului;

d) Se depășește obiectul de activitate a Autorizației Sanitare de Funcționare care permite NUMAI desfacerea produselor de patiserie.

Păi, la atâtea abateri grave de la normele și regulile igienico-sanitare constatate de „veșnic nemulțumiții inspectori de la I.S.S. Arad”, să nu-ți vină să închizi... „taraba - focar de pericole pentru sănătatea publică” și să-i inviți pe stăpâni să servească... pizze cu... de șoarece? Ah! Da! E cam dură „replica-întrebare” de mai sus, dar nicidecum nu întrece în duritate - pentru miile de consumatori - „specialitatea” casei! E, totuși, o „performanță” culinară greu de... digerat, acum, în prag de Mileniu III. Dar, chiar până acolo poate merge lipsa de respect față de consumatori? În cazul acesta le recomandăm: dacă mai vreți... „pizza” n-o luați de la „Master” pentru a nu avea cine știe ce surprize!

CONSTANTIN SIMION

Pe strada Poetului

AUTORIZAȚIILE PENTRU CONSTRUCȚII AU APRINS VRAJBA ÎNTRE VECINI

De câteva luni încoace, locatarii blocului Z 13 de pe strada Poetului din Arad s-au împărțit în două tabere. Într-una s-au grupat, se pare, aproape toți cei care compun Asociația de locatari a blocului Z 13 iar în cealaltă Mihai Găleanu, patronul firmei „Prospera“ situată în apropierea imobilului.

Ceea ce reclamă locatarii, în principal, este modul prin care **Mihai Găleanu** a reușit, timp de mai mulți ani, să-și adjudece, într-o formă sau alta, diverse suprafețe de teren și un imobil din imediata apropiere a firmei sale.

Început prin vorbe de ocară, conflictul dintre cele două părți s-a ascuțit zilele trecute, protagoniștii duelându-se acum prin intermediul reclamațiilor trimise Primăriei și presei.

Locatarii vor drum liber pentru pompieri

* A cumpărat-o unul (Lipitor) și-o folosește altul (Găleanu)

Comitetul blocului Z 13, reprezentat prin domnii Ardelean Ioan, Naghi Ioan, Duță Dorel etc. spun că „terenul (n.n. este vorba de o suprafață de teren situat pe str. Poetului, lângă firma Prospera) încă din anul 1976 a fost lăsat liber pentru intervenția pompierilor în caz de incendii și sub acest teren sunt amplasate conductele de gaz metan care alimentează blocurile Z 11, Z 12, și Z 13. Nu cunoaștem în ce mod firma S. C. Prospera SRL - patron dl. Găleanu Mihai a primit aprobare pentru închiriere sau concesionare și, de asemeni, dacă există aprobare de la Protecția Mediului și de la Pompieri să construiască pe acest teren traversat de conducta de gaz metan.“

Locatarii mai reclamă faptul că „prin această extindere s-a împrejmuit cu un gard și este în continuarea terenului aferent casei de str. Poetului nr. 13, casă care a fost cumpărată cu Legea nr. 112 de către familia Lipitor în anul 1998 și totuși ea este ocupată de către dl. Găleanu Mihai.

În plângerea lor, referitor la imobilul nr. 13, locatarii se referă la terenul situat paralel cu suprafața nr. 15 (unde se găsește amintita conductă de gaz).

Ioan Naghi, președintele Comitetului blocului Z 13 specifică faptul că pe această porțiune din parcare (terenul situat în spatele nr. 15 și 13) se afla garajul nr. 2664 iar dacă terenul de sub acest garaj s-a concesionat dorim ca și celorlalți locatari care dețin garaje pe această porțiune (n.n. în aceeași zonă) să le fie concesionat terenul.

Semnatarii petiției mai menționează faptul că familia Găleanu deține pe parcarea blocului 4 garaje și întreabă „de ce oare în țara asta drepturi au doar cei cu bani, iar ceilalți au doar obligații?

De asemenea - mai spun reclamanții (I. Naghi, C. Tudose, D. Duță, I. Ardelean) din partea patronului Găleanu (care locuiește în același bloc cu dânșii) primim zilnic amenințări, înjurii și calomnii majoritatea locatarilor care au curajul să-l înfrunte“.

Găleanu se apără cu hârtii

Mergând pe firul reclamațiilor am ajuns și la domnul M. Găleanu, patronul firmei Prospera.

În ceea ce privește situația terenului nr. 15, Găleanu spune că acest teren, prin anii 1980, după terminarea construirii blocurilor din zonă, a fost lăsat de izbeliște de către autoritate, transformându-se într-un loc de depozitare a gunoaielor de tot felul. Motiv pentru care Asociația de locatari a și fost sancționată de Primărie. „Pentru a nu se mai repeta acest fapt, eu și cu Naghi am îngrădit atunci acest teren, folosindu-l ca grădină de zarzavat. După un timp, mai precis prin 1990, familia Naghi a renunțat la grădină pe care am luat-o apoi singur. În 1995, am solicitat închirierea terenului, lucru pe care l-am obținut în 21.07.1998. În continuare - și pot dovedi aceasta cu acte - am cerut și am obținut autorizație în vederea organizării acolo a unui șantier de construcție cât și a unor birouri.

„Mă întreb de ce abia acum - continuă dl. Găleanu - acești reclamagii au ajuns la concluzia că terenul ar fi acces pentru pompieri. În ceea ce privește modul de obținere a autorizațiilor, Găleanu spune că acest lucru a fost făcut întru totul cu respectarea legii, ceea ce se poate verifica oricând.

Referitor la casa situată la nr. 13 - imobil cumpărat de cetățeanul Lipitor Ioan, grație Legii nr. 112 - Găleanu susține că modul prin care el a „cumpărat“ ulterior această casă este tot unul legal. Deși Legea nr. 112 interzice vânzarea imobilelor astfel obținute, aceeași lege nu poate interzice încheierea unei promisiuni sinalagmatice de vânzare-cumpărare care, e adevărat, consfințește transferul proprietății doar după epuizarea termenului prevăzut de Legea 112.

Cât privește concesionarea terenului situat în spatele imobilului nr. 13, în dosarul existent la serviciul patrimoniu și date urbanistice din cadrul Primăriei Arad, semnătura lui Lipitor Ioan există negru pe alb.

Casă și masă pentru cerșetori

Ca și când n-ar fi ajuns cele petrecute până acum între cei amintiți, de ultima oră, dl. Găleanu aduce la cunoștință o altă inițiativă.

„Motivul care îi determină pe acești oameni să mă tot reclame de câțiva ani este altul. Se pare că au aflat, dar nu sunt siguri că aș dori să concesionez și alte terenuri în zonă, cu scopul de a construi un adăpost pentru boschetari, aurolaci și alte categorii de oameni loviți de soartă. Tuturor le spun că am într-adevăr de gând să fac așa ceva și sper că și organele locale mă vor sprijini în acest demers al meu. Ei chiar cred că dacă aș fi făcut ceva ilegal, aș mai avea curajul să ies în fața oamenilor cu astfel de inițiative?“

Deținătorii de rețele - arbitrii care trebuie să fluiere neregulile

Prin acest demers locatarii și-au făcut publice temerile că prin închirierea, concesionarea și construcțiile amintite, spațiul liber (și public totodată) din apropierea blocului Z 13 ar avea de suferit. De cealaltă parte, dl. Găleanu își întemeiază, juridic vorbind, toate investițiile făcute prin acte. Acte emise de autoritățile publice îndrituite legal să dea aprobările în cauză. Acte pe care le-am văzut și noi în documentare, care există la serviciul patrimoniu și date urbanistice din cadrul Primăriei Arad. Bârfele și suspiciunile care planează asupra modului de obținere a acestor aprobări intră deja sub o altă incidență. Dar pentru aceasta este nevoie să fie (și) dovedite.

Am mai reținut un aspect important legat de faptul că o parte din investițiile d-lui Găleanu au fost făcute cu mai mulți ani în urmă. În decursul timpului este de datoria deținătorilor de rețele (gaz, avize gaz, pompieri etc.) să verifice dacă situația existentă pe teren (mai) corespund cu planșele supuse odată spre aprobare. Orice inițiativă care se derulează pe domeniul public trebuie să aibă girul comisiilor de urbanism, în deplin acord și corelare cu deținătorii de rețele. Numai așa litera legii este în deplină concordanță cu spiritul ei.

În altă ordine de idei, singura în măsură să constate și să repare abuzurile de orice fel este instanța de judecată.

C. TRIF

Primarul Dorel Popa pune punctul pe... „J“

DE LA 1 DECEMBRIE, PE STRĂZILE TURDEI ȘI JIULUI TRAFICUL GREU VA FI INTERZIS

Situația disperată a locuitorilor de pe străzile Turdei și Jiului a fost mediatizată în repetate rânduri. Mașini de mare tonaj au tranzitat aceste străzi ani de zile pentru a ajunge sau a părăsi incinta fostei Fabrici de Nutrețuri Combinate (FNC), astăzi, sediul a cinci firme arădene care au în obiectul de activitate și transporturi. Oamenii au recurs și la soluția temporară, evident, de a bloca străzile respective, în speranța că mașinilor de mare tonaj li se va crea un alt acces înspre și dinspre fostul FNC. De ce? Fiindcă trepidațiile puternice au distrus sistematic casele iar proprietarii nu pridideau să facă față reparațiilor de zidărie.

La un moment dat, pentru a nu mai fi periclitată structura de rezistență a imobilelor, circulația vehiculelor de mare tonaj a fost deviată pe strada învecinată, Oltului, care, cel puțin din punct de vedere a lățimii (12 metri, față de șase, cât avea Turdei) era mult mai indicată. Ulterior s-a revenit și la ora actuală traficul greu continuă să zguduie casele și nervii oamenilor de pe Turdei și Jiului. Aceștia n-au stat cu mâinile în sân, ci au bătut pe la porți ale unor instituții care au potențial să-i ajute în vreun fel. Ca de pildă, Primăria. Dl. Dorel Popa, primarul Aradului, a constatat situația la fața locului și a găsit și o rezolvare. A ajuns la o înțelegere cu patronul firmei „Belsirim“, care va permite accesul camioanelor de mare tonaj pe proprietățile sale, eliminând în acest fel traficul greu de pe străzile cu probleme. Dl. Dorel Popa a ținut să facă următoarea precizare: „Aș dori ca populația orașului să înțeleagă că primarul anului 2000 nu este prim-secretarul din regimul trecut și nu poate da ordine. În schimb, poate uza de metode de convingere prin dialog. Și, iată, că în cazul de față această metodă a dat rezultate. Subliniez atitudinea deosebit de cooperantă a d-lui Emil Sigmeth, patronul de la «Belsirim». Cetățenilor din zonă le spun că proiectul de pe strada Agricultorilor este în derulare și se va finaliza anul viitor, printr-un drum de macadam, conform promisiunilor mele și ale viceprimarului Voicu. Până la încheierea acestui proiect, beneficiem de această soluție temporară, benefică, care va fi pusă în practică de la 1 decembrie.“

Primarul a dovedit încă o dată că este un bun negociator. Spre binele celor care se află cu adevărat în situații-limită.

T. MATICA

Familiile sărace beneficiază de subvenții pentru încălzire

Guvernul a hotărât să acorde populației ajutoare bănești lunare pentru plata energiei termice. De aceste subvenții beneficiază numai familiile cu venituri reduse care sunt racordate de Arterm la sistemul centralizat de furnizare a energiei termice. Cei care au un venit mediu lunar pe membru de familie până la 600.000 lei, primesc un ajutor de 450.000 lei. Dacă venitul se situează între 600.001 lei și 750.000 lei, suma primită este de 260.000 lei. Iar la un venit între 750.001 și 1.000.000 lei, subvenția este de 130.000 lei. În toate cele trei cazuri, ajutorul nu poate fi mai mare decât cheltuielile cu încălzirea și apa caldă menajeră, confirmate de asociația de proprietari (chiriași) sau de factura individuală.

Începând din 4 decembrie a.c., persoanele care se încadrează în baremele de mai sus se pot adresa centrelor de distribuire și preluare a documentelor pentru acordarea ajutorului bănesc din raza în care domiciliază. Astfel, **Centrul nr. 1** - B-dul Revoluției 95 - deservește zonele Aradul Nou, Grădiște, Banu Mărăcine, Gării, Piața Spitalului, Calea Romanilor. **Centrul nr. 2** - str. L. Rebreanu, Bl. 5: Alfa, Confecții, Pârneava. **Centrul 3** - Piața UTA, Bl. U2: A. Vlaicu, Poltura, Șega, 6 Vânători, Bujac. **Centrul nr. 4** - Micălaca, Bl. 547 - deservește Micălaca, inclusiv zona III.

Programul centrelor: luni-vineri, între orele 10-18 iar sâmbăta, de la 8 la 13.

Formularele de cerere se ridică, se completează și se depun la centru începând cu data de 4 decembrie, de către administrator sau președintele asociației. Persoanele fizice pot ridica formularele doar în cazul utilizării facturilor individuale. Actele care trebuie anexate la cereri sunt: copie a buletinului de identitate, acte care să dovedească toate veniturile lunare pentru fiecare membru de familie.

T. MATICA

Într-un tren întârziat

CĂLĂTORII - CONTROLAȚI DE OAMENII ÎN NEGRU AI SNCFR-ULUI

În loc să se îngrijească de circulația în grafic a trenurilor, SNCFR și-a îmbrăcat ieri oamenii în salopete negre și i-a trimis în trafic. Comandoul depista călătorii frauduloși, amendându-i. Întrebați de ce nu se ocupă de întârzieri, angajații ne-au răspuns că asta e treaba altor colegi de la SNCFR Timișoara. Ca și când n-ar lucra cu toții la aceeași instituție!

Ieri, de exemplu, personalul Brad-Arad, a ajuns în stația Sântana cu o întârziere de 25 de minute. Dacă ar fi pentru prima dată, poate c-am mai înțelege explicația cu infrastructura. Când însă acest lucru - întârzierile personalului Brad - Arad - se petrec zilnic, ne întrebăm și noi de ce. Dacă restricțiile de viteză - care generează ieșirea din grafic! - se produc zilnic, de ce nu se dictează modificarea oficială a orelor de circulație?!

Nu suntem împotriva actului de control în sine. Se remarcă însă de departe contrastul prea puternic între uniformele negre, călcate la linie ale controlorilor și mizeria din tren care se asorta perfect cu sărăcia călătorilor.

C. T.

AFLĂM DE LA GARDIENII PUBLICI

• Furturi

Gardienii publici au surprins sub podul de la Micălaca pe Fuserita Ștefan, 50 ani din Arad și minorul Alexa Bogdan Sorin, care aveau asupra lor două cauciucuri de autoturism. Numiții au fost predați organelor de poliție pentru continuarea cercetărilor.

• Pentru furt din alimentara a fost reținut și predat organelor de poliție minorul Cara Rafael care a sustras bunuri din magazinul „Florena".

• Comerț pe domeniul public, fără chitanță

Pentru comercializarea de produse pe domeniul public fără a avea chitanță au fost sancționați cu amenzi cuprinse între 100.000-150.000 lei, Gherasim Aurel, Varvaroi Viorel din Suceava, Vidican Ioan din Chișineu-Criș, Puiulescu Ana din Caransebeș, Mocanu Gheorghe din Arad, Șerban Ioan din Șiclău, Oparaschiv Nicolae din Arad, Pui Ioan din Fântânele, Puiu Simion din Șiclău, Tecariu Petre din Cluj, Crișan Gheorghe din Șimand și Oltean Viorica din Cugir.

• Distracție cu petarde

Acționând pentru depistarea celor ce comercializează sau folosesc petarde, gardienii publici l-au sancționat pe Ghinga Ștefan care se distra cu petarde în fața Primăriei Municipiului Arad.

S. AMBRUȘ

LA SECUSIGIU

*** Curățenie**

La marginea satului, în apropierea ultimelor case și a cimitirului au tronat, până nu de mult, mormane de gunoi. Primăria a luat măsuri și respectivele deșeuri au fost transportate și depozitate în două locuri amenajate.

*** 10 milioane, pentru clubul „Gloria“**

Primarul **Dumitru Cismaș** s-a gândit și la echipa de fotbal a localității, „Gloria", care activează în seria „Promoție" a Campionatului Județean de fotbal. Pentru a-și desfășura antrenamentele în condiții mai bune, s-au demarat reparații la acoperișul clubului și reclădirea unei părți a vestiarului, în valoare de zece milioane lei.

T. M.

Cosmorom prin oficiile Romtelecom*!
Între 15 noiembrie și 31 decembrie !
Romtelecom oferă abonament Cosmorom împreună cu unul din următoarele tipuri de telefoane ...

...plus trei luni de abonament gratuit.

COSMOROM
NOKIA

1$* Alcatel One Touch Max
19$* Ericsson T10S
59$* Nokia 6150

* Numai prin oficiile Romtelecom dedicate!
Prețurile nu includ TVA.
Oferta este limitată!

Cosmorom GSM prin oficiile ROMTELECOM
Informații la oficiile comerciale Romtelecom

Avancronica etapei

PENTRU O IARNĂ LINIȘTITĂ...

Doar două meciuri mai trebuie să tragă Francisc Tisza de băieții săi până la intrarea în cea mai propice perioadă pentru „încărcarea bateriilor", vacanța de iarnă. Știut fiind faptul că antrenorul UTA-ei a instituit un adevărat cult din pregătirea din anotimpul rece, suntem convinși că jucătorii textiliști numai vacanță nu vor avea, ci vor fi nevoiți să muncească pe brânci pentru a le merge bine tot anul viitor. Până atunci însă, despărțirea de proprii susținători ar trebui să coincidă cu o victorie, în condițiile în care la Arad sosește un adversar de mâna a doua, F.C.M. Râmnicu Vâlcea. Deși meciul de sâmbătă contează pentru etapa a XVII-a a Diviziei B, seria a II-a, ultima a turului de campionat, de abia miercuri, la finalul partidei restanță de la Hunedoara, în compania Corvinului, Bătrâna Doamnă va putea vorbi la trecut despre prima parte a sezonului.

În mod normal, UTA nu poate să aibă probleme în a-și trece în cont toate cele trei puncte, locul slab (14) ocupat în clasament de echipa vizitatoare recomandându-i pe „alb-roșii" favoriți în întrecerea de sâmbătă. Retragerea din campionat a echipelor Cetate Deva și Inter Sibiu a diminuat substanțial zestrea de puncte adunată de UTA în cincisprezece jocuri, victoriile atât de muncite din primele două etape ducându-se pe apa sâmbetei. Locurile fruntașe au rămas o himeră pentru formația lui Tisza, singurul obiectiv pentru retur rămânând evitarea „zonei minate" cu încă patru locuri retrogradabile. Obiectiv de fapt stabilit la începutul sezonului de către conducerea clubului. Degeaba am sperat la mai mult după câteva partide excelente reușite de Mariș & comp., pentru că vânzarea golgeterului arădean la FC Bihor ne-a adus cu picioarele pe pământ. Fără Mariș în avanposturi, UTA a pierdut două meciuri și a câștigat unul singur, iar absența lui Mariș s-a simțit enorm de fiecare dată. Cu Apulum au mai lipsit și Huțan, Drida și Mărginean, plecați cu lotul UEFA 2001 în Grecia, dar sunt gata de joc împotriva celor din Vâlcea. Fără fotbaliști suspendați, doar cu Zaha incert și Ciubăncan, încă nerefăcut, Feri Tisza are de unde alege pentru primul „unsprezece". Acesta ar putea fi: **Huțan - Mogoșanu, Porumboiu, Găman, Panin - Drida, Todea, Mărginean, Turcan - Fabian, Popescu.**

Foto: V. MUȘCA

Drida și Mărginean revin în linia de mijloc a UTA-ei, după ratarea calificării cu lotul UEFA 2001 la turneul final al Campionatului European

Cu -10 în dreptul „adevărului", formația din Zăvoi se află pe marginea prăpastiei, fiecare pas greșit de acum înainte putând grăbi o sentință dureroasă dar în același timp realistă. Lipsită de nume sonore, echipa antrenată de Petre Gigiu și-a etalat slăbiciunile și în etapa precedentă, când Apulum Alba-Iulia, o echipă ce nu se regăsește în acest sezon, a plecat cu un punct prețios de la Râmnicu Vâlcea. Cel puțin un rezultat de egalitate obținut la Arad ar mai drege moralul în tabăra oltenilor înaintea returului de foc care-i așteaptă și de aceea vor încerca printr-o dăruire exemplară să anuleze diferența de valoare ce o desparte de gruparea arădeană. Vor încerca să-și vândă cât mai scump pielea: **Dumitru - Crăciun, Brici, Mordonu, E. Popescu, A. Ciobanu, Zamfir (Joo), Catargiu, S. Roșca, Frunză, Ciortan.**

Vor arbitra Florin Chivulete, Cristian Marinescu (ambii din București) și Viorel Bonțiu (Reghin). Observator FRF: Florin Popescu (București).

Celelalte meciuri ale etapei cu numărul XVII: Drobeta Turnu Severin - CSM Reșița; Olimpia Satu Mare - ASA TG.Mureș; UFC Craiova - F.C. Baia Mare; „Poli" Timișoara - Pandurii Tg. Jiu; Jiul Petroșani - Extensiv Craiova; FC Bihor Oradea - UM Timișoara. Corvinul și Apulum stau.

CĂLIN MNERIE

Baschet masculin

PENTRU WEST PETROM, DECIZIA BIROULUI FEDERAL E MAI IMPORTANTĂ DECÂT MECIUL DE ASTĂZI CU CIMENTUL FIENI

După o pauză de două săptămâni, în care lotul național a participat la două „amicale" cu Bulgaria, ambele soldate cu înfrângeri, campionatul nostru de baschet masculin își reintră în drepturi, în acest weekend.

La Arad, West Petrom va întâlni Cimentul Fieni, echipă ce a promovat în acest an din al doilea eșalon. Antrenorul Petricevici nu știe dacă poate conta pe serviciile lui Burlacu și Szijjarto, ambii fiind luați în discuție - astăzi, la prânz - de Biroul Federal al FRB. Cei doi riscă o suspendare usturătoare, pentru neprezentare la lotul național, unde au fost convocați de antrenorul Vulc.

Președintele „petrolist", Dinu Puf a declarat - ieri - că Burlacu și Szijjarto au fost văzuți jucând la Arad, la meciul amical West Petrom - ELBA Timișoara, exact în ziua în care România întâlnea Bulgaria, de către antrenorul federal Jean Antonescu. Acesta, a mai spus dl. Puf, a dat imediat „cu ciocul" la antrenorul „naționalei", iar acum se așteaptă consecințele.

Culmea e și faptul că alături de Gabriel Dima, celălalt arbitru e tocmai fiul lui Jean Antonescu, Radu. Observator FRB va fi Mircea Câmpeanu, din București.

Meciul West Petrom - Cimentul Fieni se va desfășura astăzi, de la ora 20,00, la Sala Sporturilor „Victoria" din Arad.

LEO SFÂRA

PROGRAMUL COMPETIȚIILOR

Fotbal

Sâmbătă, ora 11, pe stadionul UTA, în cadrul Diviziei B, are loc meciul **FC UTA- FCM Rm. Vâlcea.**

● În Divizia C, sâmbătă, ora 11, se dispută meciurile: **FC Arad Telecom - Șoimii Satu Mare** și **ACU Astra Trinity Arad - Oașul Negrești Oaș.**

● În „Promoție", **Seria A**, sâmbătă, ora 14: Cruceni-Căpâlnaș, Mănăștur-Frumușeni, Ususău-Vinga, Zăbrani-Sânpetru German, Munar-Mailat, Secusigiu-V. Săvârșin. Fântânele și Constructorul Săvârșin stau.

Baschet

Astăzi, ora 20, la Sala Sporturilor „Victoria", în cadrul Diviziei A la baschet masculin are loc meciul: **BC West Petrom Arad-Cimentul Fieni.**

● Sâmbătă, ora 18 la Sala Sporturilor „Victoria", în cadrul preliminariilor Campionatului European la baschet feminin, are loc partida **România-Danemarca.**

• Sâmbătă, ora 12,30, la Sala Sporturilor: B.C. A. Vlaicu West Petrom Arad-CSS Mediaș (Divizia B masculin).

• Duminică, ora 11, la Sala Decebal: West Petrom Arad-Elba Timișoara (juniori I masculin).

Tir

Sâmbătă, ora 10, la Poligonul de Tir din Pădurice, are loc „Cupa 1 Decembrie" la Tir - pistol aer comprimat. Sunt invitate organizații de tineret și tineri redactori din mass-media arădeană.

Polo

Luni, 27 noiembrie, ora 18 și marți, 28 noiembrie, ora 11, la Bazinul de înot „Delfinul", are loc dubla partidă din cadrul Superligii la polo: Astra Arad-Dinamo București.

LIGA CAMPIONILOR

În această săptămână s-au disputat primele meciuri din Liga Campionilor, faza a doua. S-au înregistrat rezultatele:

Grupa A

Manchester Utd - Panathinaikos 3-1

Au marcat: Sheringham - min. 48, Scholes - min. 81 și 90, respectiv Karagounis - min. 64.

Valencia - Sturm Graz 2-0

Au marcat: Carew - min. 45, J. Sanchez - min. 47.

Grupa B

A. C. Milan - Galatasaray 2-2

Au marcat: Jose Mari - min. 48, Sevcenko - min. 73, din penalty, respectiv Jardel - min. 39, H. Sas - min. 41.

Paris S. G. - Deportivo La Coruna 1-3

Au marcat: Algerino - min. 36, respectiv Naybet - min. 64, Turu Flores - min. 70, Makaay - min. 90.

Grupa C

Spartak Moscova - Arsenal 4-1

Au marcat: Marcao - min. 29 și 51, Titov - min. 77, Robson - min. 82, respectiv Silvinho - min. 2.

Bayern München - Olimpique Lyon 1-0

A înscris: Jeremies - min. 55.

Grupa D

Leeds Utd - Real Madrid 0-2

Au marcat: Hierro - min. 66, Raul - min. 68.

Anderlecht - Lazio 1-0

A înscris: Radzinski - min. 83.

Bilete pentru meciul de baschet România-Danemarca

La Sala Sporturilor „Victoria", s-au pus în vânzare biletele pentru meciul de baschet feminin România-Danemarca, ce va avea loc sâmbătă, 25 noiembrie, ora 18,00, din cadrul preliminariilor Campionatului European. Costul biletelor este de 20.000 lei și 10.000 lei pentru elevi și studenți.

LOTUL LĂRGIT PENTRU TURNEUL DIN ALGERIA

Antrenorul reprezentativei României, Ladislau Boloni, a anunțat, joi, un lot lărgit de 30 de jucători pentru turneul pe care selecționata divizionară tricoloră îl va efectua, în perioada 2-10 decembrie, în Algeria.

Lotul lărgit este format din următorii jucători:

-portari: Emilian Dolha (Rapid București), Ionuț Irimia (Petrolul Ploiești)

-fundași: Florentin Dumitru, Mirel Rădoi (ambii Steaua București), Ionel Trofin (FCM Bacău), Adrian Iencsi, Răzvan Raț (ambii Rapid București), Daniel Prodan (Rocar București), Daniel Lăcustă (Astra Ploiești), Ioan Dancia (FC Argeș), Mugur Bolohan, Daniel Florea (ambii Dinamo București),

-mijlocași: Sorin Paraschiv, Erik Lincar (ambii Steaua București), Paul Codrea, Adrian Neaga, Bogdan Mara (toți FC Argeș), Florin Șoavă (Universitatea Craiova), Iulian Tameș, Florin Cernat (ambii Dinamo București), Gabriel Boștină (Oțelul Galați), Vasile Ghindaru (FC Brașov), Marius Măldărășanu (Rapid București),

-atacanți: Marius Niculae, Adrian Mihalcea (ambii Dinamo București), Cosmin Bărcăuan, Claudiu Niculescu (ambii Universitatea Craiova), Robert Niță (Foresta Suceava), Valentin Bădoi (FCM Bacău), Daniel Costescu (Petrolul Ploiești).

MIHAI LEU - PREȘEDINTE LA F.R. BOX?

Fostul campion mondial de box profesionist Mihai Leu a declarat, joi, agenției MEDIAFAX că este hotărît să candideze pentru funcția de președinte al Federației Române de Box (FRB).

Leu a menționat că încă nu și-a depus candidatura pentru acest post, adăugînd că ședința Adunării Generale, în care urmează să fie aleasă noua conducere a FRB, ar trebui programată cît mai devreme, deoarece, în luna iunie 2001, la Belfast, se vor desfășura Campionatele Mondiale de box.

Fostul președinte al FR Box, Ion Șerban, a demisionat pe data de 20 octombrie, în cadrul ședinței Biroului Federal, deoarece pugiliștii români nu au obținut nici o medalie de aur la Jocurile Olimpice de la Sydney.

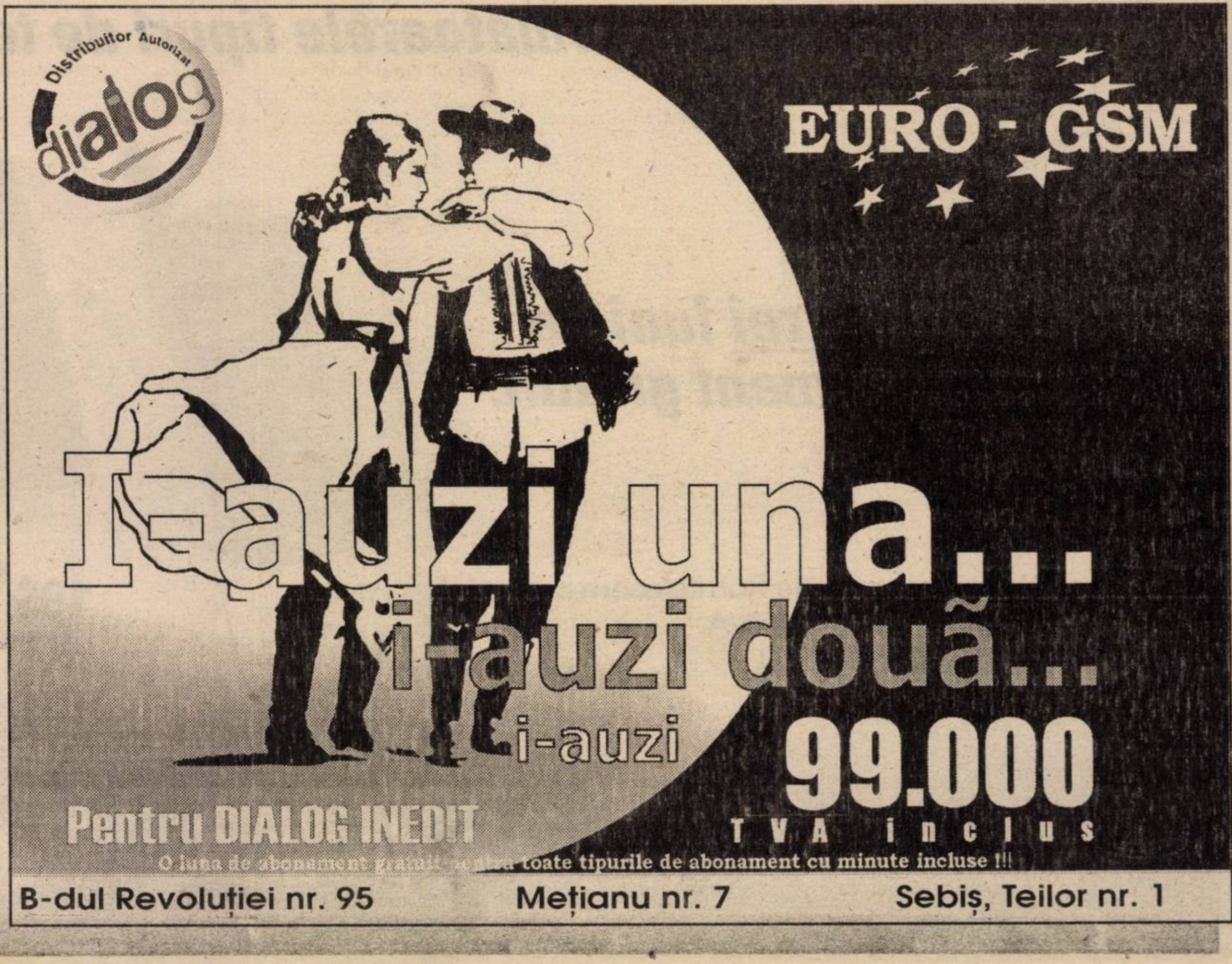

O luna de abonament gratuit pentru toate tipurile de abonament cu minute incluse !!!
B-dul Revoluției nr. 95 Mețianu nr. 7 Sebiș, Teilor nr. 1

SupeRNova
Pe drumul cel bun
SupeRNova
DACIA
groupe Renault

Încearcă şi tu noua Dacia cu motor Renault

... şi vei fi cu siguranţă încântat.

Echipat cu un nou sistem de injecţie multipunct, motorul Renault de 1,4 litri produce 75 de cai putere şi oferă un cuplu remarcabil de 114 Nm la numai 2800 rpm! Fiabil, puternic şi economic, el consumă 6,7 litri / 100 km pe un circuit european MVEG 15 0A complet. Mai mult, **Dacia SupeRNova** este echipată cu o nouă cutie de viteze Renault, din ultima generaţie, capabilă de o uimitoare uşurinţă la utilizare.

În largul ei atât în oraş cât şi pe şosea, **Dacia SupeRNova** este o adevărată maşină de drum lung, pe care te poţi baza în orice condiţii. Fiecare versiune - **Confort, Rapsodie şi Clima** - vă oferă următoarele dotări: • sistem de blocare a demarajului prin transponder integrat în cheia de contact • închidere centralizată a uşilor cu telecomandă cu frecvenţă radio • geamuri fumurii • volan ajustabil pe înălţime • oglinzi retrovizoare exterioare reglabile din interior • turometru • funcţionalitate 1/3 şi 2/3 a banchetei din spate.

Pe lângă toate acestea, tu şi familia ta veţi fi încântaţi să descoperiţi la versiunea **Rapsodie** bare de protecţie şi calandru în culoarea caroseriei, faruri de ceaţă, benzi de protecţie laterală, noi capace de jantă, radio-casetofon autorevers RDS 2x15W cu cod anti-furt şi tapiţerie specifică de velur. În final, dar nu în ultimul rând, **Clima** oferă aer condiţionat, echipament anti-efracţie, 2 tetiere pentru scaunele din spate, eleron, radio-casetofon autorevers RDS 4x15W cu cod anti-furt şi tapiţerie specifică de velur.

Acum totul e clar: trebuie neapărat să încerci **Dacia SupeRNova**.

TV
supliment
ADEVĂRUL

Programele săptămânii 24 - 30 noiembrie 2000

Partenerul dumneavoastră de drum

AUTO M.D.A.

ARAD, Calea Timişorii 50, Tel: 057 - 286.283, 286.085, Fax: 057-278.757,
Modem 287.136, E-mail: auto_mda@arad.ro
Calea Radnei 203, Tel: 057 - 219.050, Modem 219.049

CONSUMABILE, ANVELOPE, ULEIURI, PIESE ORIGINALE
Toate le puteţi găsi în magazinele noastre

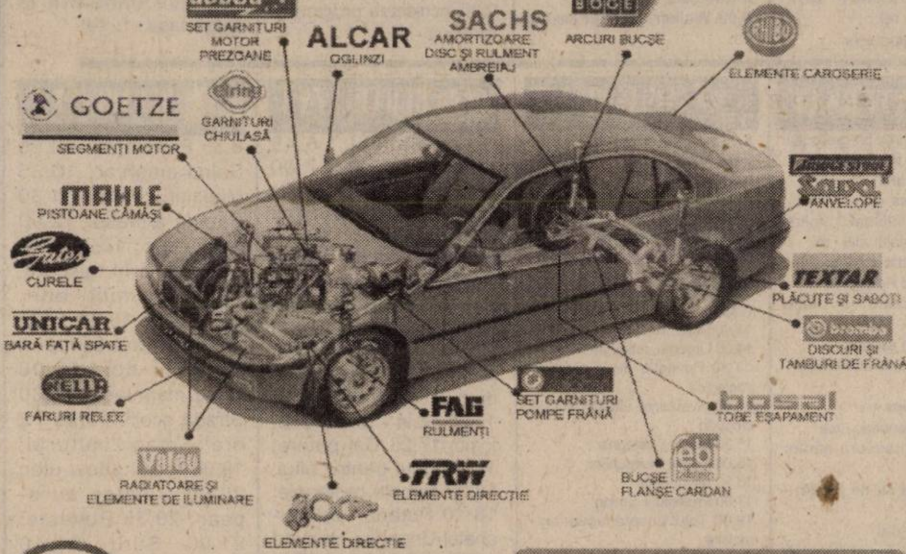
ajusa
SET GARNITURI MOTOR PREZOANE
ALCAR
OGLINZI
SACHS
AMORTIZOARE DISC ŞI RULMENT AMBREIAJ
BOGE
ARCURI BUCŞE
ELEMENTE CAROSERIE
GOETZE
SEGMENŢI MOTOR
elring
GARNITURI CHIULASĂ
MAHLE
PISTOANE CĂMĂŞI
Gates
CURELE
UNICAR
BARĂ FAŢĂ SPATE
HELLA
FARURI RELEE
Valeo
RADIATOARE ŞI ELEMENTE DE ILUMINARE
ELEMENTE DIRECTIE
TRW
ELEMENTE DIRECTIE
FAG
RULMENŢI
SET GARNITURI POMPE FRÂNĂ
ebi
BUCŞE FLANŞE CARDAN
bosal
TOBE EŞAPAMENT
brembo
DISCURI ŞI TAMBURI DE FRÂNĂ
TEXTAR
PLĂCUŢE ŞI SABOŢI
Sava
ANVELOPE

ESSO
Puterea tigrilor
uleiuri de motor ESSO
Uleiul după care CAMIONUL TĂU... tânjeşte
Schimbă-l la 45.000 km
Caută-l la butoi de 200 l şi 59 l
Comandă-l la 286 283 şi va fi al tău
DISTRIBUTIE ZONALĂ
JUDEŢELE ARAD, BIHOR, HUNEDOARA
VREI SĂ AI UN STAND ESSO ?
NIMIC MAI SIMPLU...COMANDĂ-L

APARATURĂ DE SERVICE OMOLOGATĂ

Analizor de gaze 4 gaze, catalizator factor Lambda Opacimetru pt. Motoare Diesel în completarea analizorului de gaze.
Aparat computerizat pentru reglarea geometriei direcţiei cu citire în infraroşu.
Tester de motor computerizat

ALEGERILE, LA PRO TV

Desfăşurarea de forţe a echipelor de ştiri, la 26 noiembrie, pe teritoriul naţional va fi una fără precedent în istoria PRO TV: un mare număr de corespondenţi vor acoperi toată ţara. Întreaga zi va fi presărată la PRO TV cu jurnale de ştiri cuprinzînd intervenţii în direct din toată ţara care vor clădi, pînă la sfîrşitul zilei, imaginea completă a alegerilor generale din România. Pe de altă parte, la comanda Institutului PRO, o vastă echipă de sociologi de la institutele de sondare a opiniei publice CURS şi CSOP va lucra toată ziua, la secţiile de votare din întreaga ţară, la un studiu privind desfăşurarea votării. Pe baza sondajelor realizate de operatorii acestor institute, PRO TV va fi în măsură, la ieşirea de la urne a votanţilor, să prezinte clasamentele provizorii ale partidelor şi ale candidaţilor la preşedinţie. În urma acestui sondaj "în direct", care va fi realizat în premieră la noi în ţară, după anunţul privind închiderea urnelor, telespectatorii PRO TV vor fi primii care vor afla care va fi viitoarea putere, cine va fi în opoziţie, dacă vom avea un preşedinte ales din primul tur sau dacă va fi nevoie de al doilea tur de scrutin şi, implicit, care dintre candidaţi îşi vor disputa "marea finală". La sfîrşitul zilei Cristian Tabără va prelua, începînd cu jurnalul de la orele 19:00, grupajul informativ electoral care va culmina, după orele 21:00, cu o emisiune-maraton de ştiri de sine stătătoare. Emisiunea, moderată de Cristian Tabără, va avea structura unui talk-show la care vor fi invitaţi cei mai importanţi comentatori politici ai momentului care vor analiza primele rezultate estimative ale alegerilor de duminică. Cristian Tabără va invita în studioul PRO TV în cursul serii de duminică şi o echipă de sociologi care vor pune la dispoziţia telespectatorilor rezultatele sondajelor pe care institutele CURS şi CSOP le vor face chiar în ziua votării.

Redacţia nu-şi asumă răspunderea pentru modificările operate de posturile TV ulterior publicării programulu

TVR 1

7,00 Telematinal
8,00 Jurnalul de dimineață
9,00 Jurnal regional
9,40 Practic TV
10,40 TVR Cluj-Napoca
11,30 TVR Iași
12,20 TVR Timișoara
13,10 Medicina pentru toți - rel.
14,00 Jurnal de prânz
14,15 CiberFan
14,30 Garantat 100% - rel.
15,30 Trupa de șoc - rel.
16,30 Tribuna partidelor parlamentare
17,00 De la Est la Vest
17,30 O altă realitate - s.
18,00 Corect!
18,10 O vedetă... populară
19,00 Infomania
19,10 Avanpremieră Știri
19,15 Pasiuni - s.
20,00 Jurnal * Meteo
20,40 Sport
20,45 Ploaia de stele
22,15 Reflecții rutiere
(●) **22,30 Avalanșa** - dramă, SUA, 1999
0,15 Jurnalul de noapte
0,35 Rock la miezul nopții

TVR 2

7,35 Sabrina, vrăjitoare la 17 ani - rel.
8,35 Toți împreună
9,20 Micul meu asasin - rel.
11,05 Mike Hammer - rel.
12,00 Femeia ispititoare - s.
12,45 Germaine și Benjamin - rel.
13,15 Desene animate
13,45 Animale dispărute
14,15 Arca lui Noe
14,45 Știri
14,50 Sabrina - s.
15,15 Timișoara rozelor
15,45 Din goana trenului
16,40 On line
17,10 Prețul succesului. Cu Luminița Anghel
17,40 Stăpânul animalelor - s.
18,30 Telejurnal TVR 2
19,00 Studioul electoral
19,30 Să mori din dragoste - s.
20,30 D'ale lu' Mitică
21,30 Desene animate
22,00 Știri
(▲) **22,05 Slavers, ultimii motocicliști** - dramă, SUA, 1991
23,40 Stăpânul animalelor - s., rel.
0,30 TVM. Mesager

PRO TV

7,00 Bună dimineața!
10,00 Tânăr și neliniștit - s., rel.
11,00 Casa McCallister - s., rel.
11,45 Oglinda timpului - s.
(●) **12,15 Sfârșitul suferinței** - dramă, SUA, 1992
14,00 Fotbal: **Dinamo - Astra**, în direct
15,55 Jocuri magice
16,00 Tânăr și neliniștit - s.
16,50 Sens unic
17,00 Știrile Pro TV
17,30 Viața bate filmul
18,10 Vremea. Pro TV te ascultă ce vezi
18,20 Teo
19,00 Știrile Pro TV
20,00 Vineri seara ne distrăm cu Florin Călinescu
22,30 Știrile Pro TV
(●) **22,35 Jumătatea întunecată** - horror, SUA, 1991
0,15 X și zero
0,20 Omul care aduce cartea
0,25 Pro TV te ascultă ce vezi
0,30 Seinfeld - s.
(●) **1,00 Sfârșitul suferinței** - rel.
3,00 Oglinda timpului - rel.
(●) **4,00 Jumătatea întunecată** - rel.
6,00 Walker, polițist texan - s.

TV ACASĂ

10,00 Știrile de Acasă - rel.
10,35 Acasă la bunica - rel.
10,45 Căsuța poveștilor - rel.
11,00 Dragoste și putere - rel.
11,30 Fiorella - s., rel.
12,20 Dragoste nebună - s., rel.
13,10 Luisa Fernanda - rel.
14,00 Iubire fără limite - rel.
15,00 Înger sălbatic - s.
15,45 Miracolul iubirii - s.
16,45 Desene animate
17,00 Dragoste și putere - s.
17,30 Fiorella - s.
18,20 Acasă la bunica
18,30 Știrile de Acasă
19,10 Iubire fără limite - s.
20,00 Dragoste nebună - s.
20,55 Luisa Fernanda - s.
21,50 Adio, iubito! - suspans, SUA, 1975
23,30 Acasă la români - rel.
0,00 Închiderea programului Acasă

ANTENA 1

7,00 Observator
8,00 'Neața!
11,00 Din dragoste - rel.
13,00 Știrile amiezii
13,15 Dragostea învinge - s.
(●) **14,00 Dansând la Lughnasa** - dramă, SUA, 1998
16,00 Zile din viața noastră - s.
17,00 Știri
17,10 Simțul dreptății - s.
18,10 Te voi iubi mereu - s.
19,00 Observator
(●) **20,00 Trenul cu bani** - acțiune, SUA, 1995
22,00 Stargate SG 1 - s.
23,00 Observator
23,30 Noaptea târziu cu Mircea Badea
(▲) **0,30 Obsesie virtuală** - SF, SUA, 1997
3,00 Te voi iubi mereu - s. rel.
4,00 Noaptea târziu cu Mircea Badea - rel.
(●) **5,00 Dansând la Lughnasa** - f., rel.

TV ARAD

7,00 Știri TVA - rel.
7,30 Divertisment
8,00 'Neața!
11,00 Din dragoste - rel.
13,00 Știrile amiezii
13,15 Dragostea învinge - s.
14,00 Dansând la Lughnasa - dramă, SUA
16,00 Zile din viața noastră - s.
17,00 Știri
17,10 Divertisment
17,30 Viața spirituală
18,00 Păstorul cel bun
18,30 Știri TVA
19,00 Observator
(●) **20,00 Trenul cu bani** - acțiune, SUA
22,00 Stargate SG-1 - s.
23,00 Știri TVA
În continuare programul este identic cu cel al Antenei 1

TV INTERSAT

8,25 Deschiderea programului
8,30 Cafeaua de dimineață
9,30 Trei destine - s.
10,15 Preciosa - s.
11,00 Știrile Intersat * Vocea străzii * Reportajul zilei - rel.
12,00 Pisica din colivie - film
13,30 Radical Power - s.
14,00 Emisiune în limba maghiară - rel.
15,00 Camera ascunsă
15,30 Provocările tehnologiei - doc.
16,00 Eurocops - s.
17,00 Puls economic - rel.
18,00 Avanpremiera știrilor Intersat
18,02 Haideți să ne jucăm - s.
18,14 Poanta zilei
18,15 Știrile Intersat * Vocea străzii * Reportajul zilei
19,00 Trei destine - s.
20,00 Politic
(▲) **21,00 Războiul lui Da Vinci** - s.
22,30 Muzică și film
23,30 Știrile Intersat * Vocea străzii * Reportajul zilei - rel.
(■) 0,15 Erotica
1,15 Închiderea programului

ANIMAL PLANET

8,00 În lumea animalelor
9,00 Totul despre lumea animalelor
9,30 Aventurile vânătorului de crocodili
10,00 Salvați animalele
10,30 În mijlocul naturii
11,00 Veterani în Africa
12,00 Cazurile judecătorului Wapner
13,00 Suflet sălbatic
14,00 Urgențe veterinare
14,30 Povestiri de la grădina zoologică
15,00 Aventurile vânătorului de crocodili
15,30 Medicul veterinar
16,00 Parcul maimuțelor
16,30 Acvanauții
17,00 Profesiuni canine
18,00 Totul despre lumea animalelor
18,30 Salvați și salvatori
19,00 Medicul veterinar
19,30 Aventurile vânătorului de crocodili
20,00 Veterinari în Africa
21,00 Spectacolul animalelor
22,00 Vânătorul de crocodili
23,00 Aventurile vânătorului de crocodili
0,00 Vânătorul de crocodili
1,00 Acvanauții

BUDAPESTA 1

6,42 Matinal; 6,45 Lumea satului; 7,00 Matinal; 9,30 Mileniu; **9,35 Totul pentru iubire - s.**; 10,30 Matinal; 13,00 Știri; 13,10 Jurnale regionale; 14,00 Magazine regionale; **15,00 Brett și Danny** - s.; 16,00 Ocolul pământului în 80 zile - doc.; 16,50 Mileniu; 17,05 Gaia - jurnal ecologic; 17,25 Cai putere; 17,50 Unul pentru altul; 18,00 Jurnale regionale; 18,10 Fotbal - campionatul Ungariei: Honved - Ujpest FC; 20,15 Știri; **21,00 Orfanul** - f. Ungaria; 22,30 Chipuri europene - Grecia; 23,00 Știri; 23,10 Actual; 23,30 Tema; 23,45 Fan; 0,15 Sitke 2000; **1, 00 Fără urmă** - f. Olanda; 2,50 Mileniu

BUDAPESTA 2

9,35 Panorama; 10,05 Salon maghiar; 10,35 Maghiari celebri; 11,30 Parada armatei; 12,00 Italia - doc.; 12,30 Elan - economia în mișcare; 13,05 La mulți ani!; 14,00 Știri; 15,00 1100 ani în centrul Europei; 15,25 În doi; 16,00 Casa maghiară; 17,30 Strada școlii; 18,35 72 ore - mag. cultural; 19,00 Idolul show-ului; 20,00 Călător european; 20,35 Poveste; 21,00 Știri; 21,40 Secolul nostru; 22,05 Ungaria 2000; **22,40 California - Moartea nu călătorește singură** - polițist, SUA; 0,30 Ora de închidere; 1,30 Talk show de noapte

VĂ RECOMANDĂM

ANTENA 1

(●) **20,00 Trenul cu bani** - acțiune, SUA, 1995

HBO

20,00 Ce-am avut și ce-am pierdut - comedie, SUA, 1997

VĂ RECOMANDĂM

PRO TV, ora 22,35 Jumătatea întunecată - horror, SUA, 1991

Copil fiind, Thad Beaumont a suferit o operație prin care medicii intenționau să-i extirpe o tumoare de pe creier. În timpul operației s-a descoperit însă că escrescența, departe de a fi o tumoare, era, de fapt embrionul unui frate geamăn, care nu s-a dezvoltat niciodată. Ani mai târziu, Thad este un scriitor de succes, care semnează romane serioase sub propriul său nume și cărți polițiste ușurele, care însă îi aduc o grămadă de bani, sub un pseudonim - George Stark. În momentul în care este șantajat de cineva care i-a descoperit acest secret, Thad decide să îl „îngroape" public pe George Stark.

PRIMA

7,00 Milagros - s., rel.
8,00 Prima Mix!
15,00 Milagros - s.
15,55 Clip Art
16,00 Stil - rel.
17,00 Detectivi de elită - s.
18,00 Focus
19,00 Real TV
19,30 Impact
19,55 Caricatura zilei
20,00 Joker
21,50 Cronica cârcotașului
22,00 Focus
22,30 Obiectiv
23,30 Impact - rel.
0,00 Detectivi de elită - s. rel.
0,55 Clip Art
1,00 Focus - rel.

TELE 7 ABC

7,00 Bună dimineața, România!
10,00 Concert
11,00 Dați vina pe Corina - rel.
12,00 Reporter Tele 7 - rel.
13,00 Ora unu a venit - rel.
13,15 Documentar
13,45 Clubul microbiștilor
14,45 Derrick - s.
16,00 Post Meridian
17,00 Dați vina pe Corina!
18,00 Documentar
18,50 Pariul Trio
19,00 Telejurnal
19,30 Economic ABC
19,45 Gura lumii
20,00 Dan Diaconescu în direct
20,50 Pariul Trio
22,00 24 din 24
22,30 Documentar
23,15 Viața noastră cea de toate zilele
1,00 Ora unu a venit - rel.
1,05 Post Meridian - rel.
2,15 Telejurnal - rel.
2,45 24 din 24 - rel.
3,15 Documentar
4,00 Dați vina pe Corina! - rel.
5,00 Documentar
6,00 Gala Tele 7

HBO

10,00 Struguri acri - comedie, SUA, 1998
11,30 Cinema cinema cinema
12,00 Nu mă cheamă Rappaport - dramă, SUA, 1996
14,15 Întoarcerea din Oz - aventuri, SUA, 1985
16,15 Orașul infernului - thriller, SUA, 1997
18,00 Mesaj pentru tine - dragoste, SUA, 1998
20,00 Retroactiv - SF, SUA, 1977
21,30 Povestiri din criptă: bordelul însângerat - horror, SUA, 1996
23,00 CopLand - acțiune, SUA, 1997
0,45 Secrete de familie - dramă, SUA, 1997'

DISCOVERY

10,00 Aventuri la pescuit cu Rex Hunt
10,25 Dincolo de anul 2000
10,55 Echipa timpului: Netheravon
11,50 Egipt: Epoca de aur
12,45 Balenele ucigașe
13,40 Tehnologia în slujba poliției
14,30 Superstructuri
15,25 Ghidul animalelor
16,15 Cea mai rapidă mașină din lume
17,10 Aventuri la pescuit cu Rex Hunt
17,35 Actualități Discovery
18,05 Un secol de descoperiri
19,00 Jurnalul urșilor grizzly
20,00 Capitole roșii: Asasinarea lui Serghei Kirov
20,30 Actualități Discovery
21,00 Medici detectivi
22,00 Dosarele FBI
23,00 Criminaliștii
0,00 Power Zone: Bombardierele germane
1,00 Echipa timpului: Cornwall
2,00 Dincolo de anul 2000
2,30 Actualități Discovery
3,00 Tancuri: Bătălia pentru Normadia

PRO TV INTERNAȚIONAL

0,00 Știrile Pro TV
0,55 Jocuri magice
1,00 Omul care aduce cartea
1,05 Chestiunea zilei - talk-show cu Florin Călinescu
2,50 Revista presei cu Neculai Constantin Munteanu
3,00 Știrile Pro TV
3,10 Profit
3,15 Acasă la bunica
3,30 Știrile de Acasă
4,00 Știrile ProTV
4,25 X și ZERO
4,30 Viața bate filmul
5,30 Pro TV te ascultă ce vezi
5,35 Teo - talk show
6,15 Urmărire generală
7,00 Bună dimineața!
10,00 Închiderea programului ProTv Internațional

ATOMIC TV

7,00 Selector
10,25 Reactor
10,30 Atomic Café - rel.
11,00 Atomix
14,00 Interactiv
15,30 Proaspete și fierbinți
15,55 Reactor
16,00 Metropolis
17,00 Selector
19,00 Atomix
21,55 Reactor
22,00 Hai Hui - rel.
22,30 Selector
23,00 Klub Bizzar - rel.
0,00 Insomnia

TV 2

6,50 Bună dimineața, Ungaria!; **9,35 Bogați și frumoși** - s.; **10,05 Plin de viață** - s.; **10,30 Clinica veterinară** - s.; 10,55 Ofertă directă; 11,45 Roata norocului; **12,15 Doctor în Alaska** - s.; **13,15 Munții Lunii** - f. av. SUA; **15,35 Xena** - s.; **16,30 Hotelul-castel** - s.; **17,25 Visători îndrăgostiți** - s.; **18,10 Maria Isabel** - s.; **18,40 Esperanza** - s.; 19,30 Fapte; 20,00 Multimilionar; 20,45 Gură de copil - em. lui Friederikus Sandor; **21,00 Înger sălbatic** - s.; **21,30 Inspectorul Rex** - s.; 22,30 Glasul anului; 23,40 Bună seara, Ungaria!; 0,30 Fereastră spre Europa; **1,05 Film** SUA, cu Armand Assante

PRO 7

7,15 Sam-magazin; 8,05 Desene animate; **8,35 Cine-i șeful?** - s.; **9,05 Roseanne** - s.; **9,35 Cybill** - s.; **10,05 Îngerul iubirii** - comed., fantasy Germ., 2000; **12,00 Matlock** - s.; **13,00 Roseanne** - s.; **13,30 Oh, Baby** - s.; 14,00 Sam magazin; 15,00 Talkshowuri; 18,00 Taff - magazin; **18,30 Cybill** - s.; 19,00 Simpsonii - s. d. a.; **20,00 Familia Bundy** - s.; 20,30 Galileo magazin; 20,55 Știri; **21,15 În căutarea morții** - thriller-acț., Germania, 1997; 23,20 Ingo Appelt Show; 0,10 Reporterii - magazin; **1,10 Street Coner Justice** - acțiune, SUA, 1996, cu Marc Singer

RTL

7,00 Matinal; 7,30 Bună dimineața!; **8,00 Între noi** - s.; **8,30 Vremuri bune, vremuri rele** - s.;. **9,00 Meșterul casei** - s.; 10,00 Matinal; **10,30 Living Single** - s.; **11,00 Căsătoria mea** - s.; 11,30 Morning Show; 12,30 Duelul familiilor; 13,00 Magazinul amiezii; 14,00 Talkshow-uri; **17,00 Meșterul casei** - s.; **18,00 Dădaca** - s.; **18,30 Între noi** - s.; 19,00 Acțiune de binefacere în direct; 19,30 Exclusiv - Vedete; 19,45 Știri; 20,10 Exploziv magazin; **20,40 Vremuri bune, vremuri rele** - s.; 21,15 Cine va fi milionar? **23,30 Garda** - s. pol. Germania; 1,00 Știri; **1,30 Living Single** - s.

TV 5

13,05 Întrebări; 13,30 Jurnal; 14,05 Magazin; 15,00 Jurnal; 15,15 Cinema; 17,00 Jurnal; 17,15 Invitatul TV 5; 17,30 Teleturism; 18,05 Piramide; 18,30 Întrebări pentru campion; 19,00 Jurnal TV 5; 19,15 Cinema; 20,55 Invitatul TV 5; 21,00 Jurnal Belgia; 21,30 Jurnal France 2; 22,05 Oamenii și sportul. Documentar; 23,05 Jurnal TV .5; 23,15 Cinema

EUROSPORT

9,30 Golf; 10,30 Snowboard; 11,00 Biatlon; 11,15 Biatlon - 20 km bărb., în direct; 13,00 Sporturi extreme - Gölden în direct; 14,00 Biatlon; 14,15 Biatlon 15 km fem. Hochfelzen/Austria; 15,45 Schi alpin - fem. Lake Louise; 16,45 Biatlon 20 km bărb. 18,00 Biatlon 15 km fem.; 19,00 Sporturi extreme - Gölden; 20,00 Schi alpin - fem. Lake Louise/Canada; 21,30 Box; 22,00 Fotbal - magazin CM; 0,00 Fotbal - Cupa Germaniei 2000 /2001; 1,30 Motorsport - Racing Line.

VĂ RECOMANDĂM

ACASĂ

21,50 Crucea de fier - război/dramă, Anglia/Germania 1977

Crucea de Fier este un film realist, ecranizarea romanului lui Willi Heinrich, despre absurditatea războiului și suferințele umane provocate, de data asta victimele fiind soldații germani.

Acțiunea e plasată pe frontul rusesc, în 1943, în plină contraofensivă a armatei sovietice. În acest iad își face apariția căpitanul Stransky, un aristocrat prusac trimis în locul unui ofițer ucis în luptă și care vrea să obțină Crucea de Fier, cea mai înaltă decorație de bravură. Soldații din subordine sunt conduși și de caporalul Steiner, care poartă cu dezgust Crucea de Fier și uniforma germană, însă își iubește oamenii. Lașul Stransky intenționează să se folosească de Steiner pentru a se afirma în fața superiorilor, îl avansează la gradul de sergent, dar nu reușește să-i obțină confirmarea pe raportul fals pe care îl întocmește.

După un asediu devastator, Stransky începe să pună la cale un plan prin care să scape de incomodul Steiner...

TVR 1

7,00 Telematinal
8,00 Jurnalul de dimineață
9,00 Jurnal regional
9,40 Practic TV
10,30 TVR Cluj-Napoca
11,20 TVR Iași
12,10 TVR Timișoara
13,00 Tezaur folcloric - rel.
14,00 Jurnalul de prânz
14,15 CiberFan
14,30 Drepturile omului
15,30 Între noi, frații - s.
16,00 Conviețuiri
17,00 **Fotbal**: Rapid București - Dinamo București
19,00 Infomania
19,10 Avanpremieră Știri
19,15 Pasiuni - s.
20,00 Jurnal * Meteo
20,40 Sport
20,45 Teatrul Național de Televiziune prezintă: Povestea serialului **Povești imorale**
21,30 Cu ochii'n 4
(●) 22,25 Nevastă de om bogat - thriller, SUA, 1996
0,00 Jurnalul de noapte
0,20 Marele Jazz

TVR 2

7,00 Atelierul lui Newton - rel.
7,35 Sabrina, vrăjitoare la 17 ani - rel.
8,05 Desene animate
8,35 Toți, împreună
9,25 Pe muchie de cuțit - rel.
10,55 Știri
11,00 Să mori din dragoste - s. rel
11,55 Femeia ispititoare - s. rel.
12,40 Tribuna partidelor parlamentare
13,15 Desene animate
13,45 Cinci pentru națiune
14,50 Sabrina, vrăjitoare la 17 ani - s.
17,10 Exploratorul uitat
17,40 Stăpânul animalelor - s.
18,30 Telejurnal TVR 2
19,05 Arhitectură și geografie sacră. Catedrala Reims
20,00 Germaine și Benjamin - s.
20,30 Studio la vedere
22,00 Știri
22,10 Cinematograful de artă: **Dreptate în lanțuri** - acțiune, România, 1984
23,40 Stăpânul animalelor - s. rel.
0,25 TVM. Mesager

PRO TV

7,00 Bună dimineața!
10,00 **Tânăr și neliniștit** - s., rel.
11,00 Bine și rău - s. rel.
11,50 Oglinda timpului - s.
12,20 Mărturie de la fața locului - thriller, Australia, 1987
(●) 14,15 Aproape liber - f. rel.
15,55 Jocuri magice
16,00 Tânăr și neliniștit - s.
16,50 Sens unic
17,00 Știrile Pro TV
17,30 Viața bate filmul - talk show
18,10 Vremea. Pro TV te ascultă ce vezi
18,20 Teo
19,00 Știrile Pro TV
(●) 20,00 Focul ucigaș - acțiune/thriller, SUA, 1991, cu Kurt Russel, Robert De Niro
21,55 Știrile Pro TV
22,00 Chestiunea zilei cu Florin Călinescu - talk show - LIVE
23,45 Știrile Pro TV
0,00 Zero
1,00 Omul care aduce cartea
1,05 Profit. Pro TV te ascultă ce vezi
1,15 Seinfeld - s.
1,45 Bine și rău - s.
2,30 Veronica - s.

TV ACASĂ

10,00 Știrile de Acasă - rel.
10,35 Acasă la bunica - rel.
10,45 Căsuța poveștilor - rel.
11,00 Dragoste și putere - rel.
11,30 Fiorella - rel.
12,20 Dragoste nebună - s., rel.
13,10 Luisa Fernanda - s. rel.
14,00 Iubire fără limite - s., rel.
15,00 Înger sălbatic - s.
15,50 Miracolul iubirii - s.
16,45 Desene animate
16,55 Acasă la români
17,00 Dragoste și putere - s.
17,30 Fiorella - s.
18,20 Acasă la bunica
18,30 Știrile de Acasă
19,10 Iubire fără limite - s.
20,00 Dragoste nebună - s.
20,55 Luisa Fernanda - s.
(●) 21,50 Crucea de fier - f. Anglia/Germania, 1977
0,00 Închiderea programului Acasă

ANTENA 1

7,00 Observator
8,00 'Neața
11,00 Deturnare pe autostradă - thriller, SUA, 1980
13,00 Știrile amiezii
13,15 Dragostea învinge - s.
14,00 Ziua scadenței - acțiune, SUA, 1998
16,00 Zile din viața noastră - s.
16,50 Joi TeleEurobingo 2
19,00 Observator
19,50 Din dragoste, cu Mircea Radu
(●) 21,30 Brigada mobilă
22,00 Marius Tucă Show
23,00 Observator
23,30 Noaptea târziu cu Mircea Badea
(●) 0,30 Deturnare pe autostradă - thriller, SUA, 1980
2,00 Dragostea învinge - s. rel.
3,00 Zile din viața noastră - s. rel.
4,00 Noaptea târziu cu Mircea Badea - rel.
5,00 Uraganul - s.
6,00 Ape liniștite - s.

TV ARAD

7,00 Știri TVA - rel.
7,30 Emisiune în limba germană - rel.
8,00 'Neața
(●) 11,00 Deturnare pe autostradă - dramă, SUA, 1980
13,00 Știrile amiezii
13,15 Dragostea învinge - s.
(●) 14,00 Ziua scadenței - f. rel.
16,00 Zile din viața noastră - s.
16,50 Divertisment
17,30 Viața spirituală
18,00 Păstorul cel bun
18,30 Știri TVA
19,00 Observator
19,50 Din Dragoste
(l) 21,30 Brigada Mobilă
22,00 Marius Tucă Show
23,00 Știri TVA
În continuare program identic cu cel al Antenei 1

TV INTERSAT

8,25 Deschiderea programului
8,30 Cafeaua de dimineață
9,30 Trei destine - s.
10,15 Preciosa - s.
11,00 Știrile Intersat * Vocea străzii * Reportajul zilei - rel.
12,00 Vânătoare de fantome - film, rel.
13,30 Comorile lumii - rel.
13,45 Obiectiv economic - rel.
14,00 Radical Power - s.
14,30 Provocarea naturii - s.
15,00 Trei ceasuri rele - rel.
16,00 Emisiune în limba maghiară
17,00 Umbre - rel.
17,15 Maeștrii cascadoriei - s.
18,00 Avanpremiera știrilor Intersat
18,02 Haideți să ne jucăm - s.
18,14 Poanta zilei
18,15 Știrile Intersat * Vocea străzii * Reportajul zilei
19,00 Trei destine - s.
20,00 Destine - s.
21,00 Preciosa - s.
22,00 Bumerang - s.
22,30 Puls economic
23,30 Știrile Intersat * Vocea străzii * Reportajul zilei - rel.
(n) 0,15 Erotica
1,15 Închiderea programului

ANIMAL PLANET

8,00 În lumea animalelor
9,00 Totul despre lumea animalelor
9,30 Aventurile vânătorului de crocodili
10,00 Salvați animalele!
10,30 În mijlocul naturii
11,00 Povestiri de la grădina zoologică
12,00 Cazurile judecătorului Wapner
13,00 Adaptare - Colonizarea planetei Pământ
14,00 Animalele lui Aspinall
14,30 Reportaje de la zoo
15,00 Veterinarul zburător
15,30 Poliția animalelor
16,00 Echipa de intervenție
16,30 Păsările
17,00 Școala câinelui ascultător
18,00 Totul despre lumea animalelor
18,30 Salvați și salvatori
19,00 Medicul veterinar
19,30 Aventurile vânătorului de crocodili
20,00 Povestiri de la zoo
21,00 Animalele de la A la Z
22,00 Contact extrem
23,00 Povestiri neobișnuite
23,30 Parada animalelor
0,00 Urgențe veterinare
1,00 Ultimul refugiu

BUDAPESTA 1

6,42 Matinal; 6,45 Lumea satului; 7,00 Astăzi dimineața; 9,30 Mileniu; **9,35 Totul pentru iubire** - s.; 10,35 Matinal; 13,00 Știri; 13,10 Jurnale regionale; 14,00 Rondo - Mag. minorităților; 15,00 Cupa Lurko; 15,25 Vörösmarty: **Csongor și Tünde** - f. 16,50 Mileniul; 17,00 Deșteptul; 17,30 Mărturisitori; 18,00 Mulțumim pentru ajutor; 18,25 Szoszolo; 19,00 Știri; **19,15 A noastră-i cetatea** - s.; 20,15 Știri; **21,05 Fiii omului cu inima de piatră** - f. Ungaria 2/1; 22,25 Povestea formației Illes - doc. 13/8; 23,00 Știri; 23,10 Actual; 23,40 Sunete de bază; 23,50 În doi cu Vago Istvan; 0,25 72 ore - mag. cultural; **1,00 Cetatea șerpilor** - f. Cehia-FR.;

BUDAPESTA 2

9,30 112 - mag. poliției; 10,20 Cronică; 10,45 Ora de știință; 12,05 Tele-noroc; 12,30 Panorama; **13,05 La mulți ani** - s.; 14,00 Știri; 15,00 Piața centrală; 16,30 Show juridic; 17,00 Strada școlii; 18,20 Să vedem Indonezia!; 18,30 Cutia neagră - reportaje; 19,00 Volei masculin; 20,45 Desene animate; 21,00 Știri, sport; 21,40 Asta s-a întâmplat; **22,35 Berzele se întorc întotdeauna** - f. Ungaria; 0,45 Statul sunt eu

VĂ RECOMANDĂM

PRO TV

(●) 20,00 Focul ucigaș - acțiune/thriller, SUA; 1991, cu Kurt Russel, Robert De Niro

VĂ RECOMANDĂM

TVR 1

(●) 22,25 Nevastă de om bogat - thriller, SUA, 1996

PRIMA

7,00 Milagros - rel.
8,00 Prima Mix!
14,00 Cu Tibanu la pescuit și vânătoare
15,00 Milagros - s.
15,55 Clip Art!
16,00 Obiectiv
17,00 Detectivi de elită - s.
18,00 Focus
19,00 Real TV
19,30 Impact
20,00 Vrei să fii miliardar?
21,00 Total Recall - SF, SUA, 1990
22,50 Cronica cârcotașului
23,00 Impact - rel.
23,30 Detectivi de elită - rel.
(■) 0,30 Expertul - acțiune, SUA, 1994
2,00 Focus - rel.
3,00 Pericol de moarte - dramă, SUA, 1992

TELE 7 ABC

7,00 Bună dimineața, România!
10,00 Concert
11,00 Dați vina pe Corina - rel.
12,00 24 din 24 - rel.
12,30 Documentar
13,00 Ora unu a venit
13,15 Club ABC - rel.
14,00 Îți mai aduci aminte, doamnă? - rel.
15,00 Derrick - s.
16,00 Domino
17,00 Dați vina pe Corina!
18,00 În justiție
19,00 Telejurnal
19,30 Documentar
19,45 Gura lumii
20,00 Dan Diaconescu în direct
21,50 Loto
22,00 Derrick - s.
23,15 Viața noastră cea de toate zilele
1,00 Ora unu a venit
1,05 Tentații
1,35 Documentar
2,15 Telejurnal - rel.
2,45 În justiție - rel.
4,00 Dați vina pe Corina - rel.
5,00 Tentații - rel.
6,00 Domino - rel.
7,00 Gala Tele 7

HBO

10,00 Uriașul meu - comedie, SUA, 1998
11,45 Cinematograful misterelor - comedie, SUA, 1996
13,00 Pret-a-porter - comedie, SUA, 1994
15,15 Rol principal - dramă, SUA, 1997
17,00 Chinurile dragostei - comedie, SUA, 1998
18,30 Profesorul trăsnit - comedie, SUA, 1996
20,00 Ce-am avut și ce-am pierdut - comedie, SUA, 1997
21,45 Dragoni americani - dramă, SUA, 1997
23,15 Față în față - thriller, SUA, 1997
1,30 Camera morții - thriller, SUA, 1996
3,15 Bubuială în Bronx - acțiune, SUA, 1998

DISCOVERY

10,00 Aventuri la pescuit
10,25 Capitole roșii
10,55 Echipa timpului
11,50 Un secol de descoperiri
12,45 Verii noștri, cimpanzeii
13,40 Război și civilizație
14,30 Planeta însingurată
15,25 Deschizătorii de drumuri
16,15 Arme de război
17,10 Aventuri la pescuit
17,35 Construcții ingenioase
18,05 Exploratorii
19,00 Portrete din natură
20,00 Capriciile vremii
20,30 Construcții ingenioase
21,00 Vânătorul de crocodili
22,00 Contact extrem
22,30 Aventurile lui O'Shea
23,00 Mașini extreme
0,00 Power Zone
1,00 Echipa timpului
2,00 Capitole roșii
2,30 Construcții ingenioase
3,00 Arme de război

PRO TV INTERNAȚIONAL

0,00 Știrile Pro TV
0,55 Jocuri magice
1,00 Omul care aduce cartea
1,05 Vineri seara ne distrăm cu Florin Călinescu
2,50 Revista presei
3,00 Știrile Pro TV
3,15 Acasă la bunica
3,30 Știrile de Acasă
4,00 Știrile ProTV
4,25 Viața bate filmul
5,30 Pro TV te ascultă ce vezi
5,35 Teo - talk show cu Teo Trandafir
6,10 Acasă cu Ruxandra Săraru
7,00 Vacanța Mare
8,00 Fotbal: Dinamo - Astra

ATOMIC TV

7,00 Selector
10,25 Reactor
10,30 Selector
11,00 Atomix - rel.
14,00 Interactiv
15,30 Proaspete și fierbinți
15,55 Reactor - știrile zilei
16,00 Vot
17,00 Selector
19,00 Atomix
21,55 Reactor - știrile zilei
22,00 Selector
23,00 Vibrații - rel.
0,00 Insomnia

TV 2

6,50 Magazin matinal; 7,50 Bună dimineața, Ungaria!; 9,35 **Bogați și frumoși** - s.; **10,00 Plin de viață** - s.; **10,25 Canalul 7** - s.; 11,05 Magazin cultural; 11,40 Ofertă directă; 12,30 Călătorie în gastronomie; **13,00 Medic în Alaska** - s.; **14,00 Producătorii** - comedie, SUA, cu Gene Wilder; **15,35 Xena** - s.; **16,30 Hotelul castel** - s.; **17,25 Visători îndrăgostiți** - s.; **18,10 Maria Isabel** - s.; **18,40 Esperanza** - s.; 19,30 Fapte; 20,00 Roata norocului; 20,30 Gură de copil; **21,00 Înger sălbatic** - s.; 21,30 Darido show; 23,10 Lămâie; 23,45 Bună seara, Ungaria!; **0,40 Tony Arzenta - Vendetta** - f. Italia, cu Alain Delon; 2,35 Salon auto

PRO 7

7,10 Taff - magazin; **7,40 Mallorca** - s.; 8,05 Desene animate; **8,30 Cine-i bossul?** - s.; **9,00 Roseanne** - s.; **9,30 Cybill** - s.; **10,05 Husky** - aventuri, Germania, 2000; **12,00 Matlock** - s.; **13,00 Roseanne** - s.; **13,30 Super mămicile** - s.; 14,00 Sam - magazin; 15,00 Talkshow-uri; 18,00 Taff - magazin; **18,30 Cybill** - s.; 19,00 Simpsonii - d. a.; **20,00 Fam. Bundy** - s.; 20,30 Galileo - magazin; 20,55 Știri; 21,15 Dinozaurii - În imperiul giganților - doc. Anglia, 1999; **23,20 Mortal Kombat 2** - fantastic/acțiune, SUA, 1997; **0,50 Om fără milă** - thriller/acțiune, SUA, 1981, cu Charles Bronson

RTL

7,00 Matinal; 7,30 Bună dimineața; **8,00 Între noi** - s.; **8,30 Vremuri bune...** - s.; **9,00 Meșterul casei** - s.; 10,00 Matinal; **10,30 Living Single** - s.; **11,00 Căsătoria mea** - s.; 11,30 Showul dimineții; 12,30 Duelul familiilor - concurs tv.; 13,00 Talkshow-uri; **17,00 Meșterul casei** - s.; **18,00 Dădaca** - s.; **18,30 Între noi** - s.; 19,00 Magazinul landurilor; 19,30 Exclusiv - Stars; 19,45 Știri; 20,10 Exploziv - magazin; **20,40 Vremuri bune, vremuri rele** - s.; 21,15 Cine va fi milionar?; **22,15 Nikola** - s.; **22,45 Lumea Ritei** - s.; 23,15 7 zile, 7 capete - retrospectivă veselă; 0,15 Știrile de vineri noaptea; 1,00 Jurnal; **1,30 Living Single** - s.

TV 5

13,05 Întrebări; 13,30 Jurnal; 14,05 Fax Culture; 15,00 Jurnal; **15,15 Aterizarea** - s.; 16,00 Cinema; 17,00 Jurnal; 17,15 Invitatul TV 5; 17,30 Magazin; 18,05 Piramide; 18,30 Întrebări pentru campion; 19,00 Jurnal TV 5; **19,15 Aterizarea** - s.; 20,00 Cinema; 21,00 Jurnal Belgia; 21,30 Jurnal France 2; **22,05 Juliette Pomerleu** - s.; 23,05 Jurnal TV 5

EUROSPORT

9,30 Jocuri olimpice - portrete; 10,00 Fotbal UEFA Cup 2000/2001; 13,30 Motorsport magazin; 14,30 Motorsport - Accidente; 15,00 Fotbal, Cupa UEFA; 17,00 Wakeboard; 17,30 Schi alpin - sărituri trambulină; 18,00 Schi - trambulină, Kuopio, în direct; 20,00 Schi alpin - slalom uriaș, fem. Aspen/SUA, în direct; 21,00 Tenis - turneu ATP Stockholm; 23,45 Auto - Raliul Angliei; 0,00 Sportcentre; 0,15 Schi - sărituri trambulină - CM.

RADIO ARAD & RADIO CONTACT (99,1 MHz)

6,00 Lupta cu somnul
8,00 Bună dimineața, Arad!
10,00 Tovarășii mei
12,00 Pulsul zilei
14,00 Radio Magazin - Deutsche Welle
15,00 Contact FM
17,00 Votează ce urmează
19,00 Bună seara, Arad!
19,30 Viața spirituală
20,00 Nodul gordian
21,00 Lumea voastră
22,00 Vineri noaptea nu mi-e somn

RADIO PRO FM (92,1 MHz)

1,00-3,00 MINISTRY OF SOUND SESSION cu Mihai Gurei; **3,00-5,00 MUZICĂ; 5,00-5,30 BULETIN DE ȘTIRI** la fiecare sfert de oră; **5,30-8,00 PRO FM PÂNĂ LA UNU** cu Nono Semen și Laura Călăceanu; **7,00-10,00 PRO FM PÂNĂ LA UNU** cu Cătălin Lăpușcă; **10,00-13,00 PRO FM PÂNĂ LA UNU** cu Mihai Dobrovolschi; **13,00-14,00 13-14 CU ANDREI** cu Andrei Gheorghe; **14,00-17,00 POFTIM PRO FM** cu Cristian Pavel; **17,00-18,00 TOP TEN PRO FM** cu George Vintilă; **18,00 - 19,00 FABRICAT ÎN ROMÂNIA** cu Andrei Gheorghe; **19,00-20,00 252.26.42** cu Călin Gheorghe; **20,00-23,00 LATINO PARTY** cu Vali Bărbulescu; **23,00-2,00 HOT PARTY MIX** cu Mihai Gurei

RADIO TIMIȘOARA

6,00 Ceasurile dimineții; 8,00 Muzică populară cu dedicații; 9,00 Cânt din suflet; 10,00 Radio circuit; 11,00 Gramofon; 12,00 Miez de zi la polul vest; 13,00 Emisiune în lb. germană; 14,00 Emisiune în lb. maghiară; 15,00 Emisiune în lb. sârbă; 16,00 Radio cocktail; 18,00 Actualitatea radio; 18,10 Alegeri parlamentare 2000; 19,00 Radiojurnal; 19,15 Idei în dialog; 20,05 Călătorie în lumea poveștilor; 20,15 Istoria muzicii rock; 21,00 Curierul de seară. Știri: 6,00; 7,55; 9,00; 11;00; 12,50; 17,00; 20,00; 21,00; 21,55. **Radio Jurnal**: 7,00; 16,00; 19,00. **Agenda electorală**: 9,30; 20,30.

RADIO SEBIȘ

6,00 Matinal „21"
9,00 Alo, tu alegi!
10,00 Cafeaua de zece
12,00 Magazin „21"
14,00 Astăzi te sărbătorim - muzică populară și dedicații muzicale
15,00 Secvența „21"
18,00 La mulți ani! - dedicații muzicale
19,00 Rock Da Hause
20,00 Adina și Pamela Șou
22,00 Club „21"
0,00 Telefonul îndrăgostiților

TVR 1

7,00 O vedetă populară - rel.
7,50 Oameni ca noi
8,20 Desene animate
9,10 Zorro - s.
10,00 Totul la vedere
11,55 Fotbal: **Rocar București - Universitatea Craiova**, în direct
14,00 Jurnalul de prânz
16,15 Felicity - s.
17,00 Ora G
18,00 Teleenciclopedia
19,00 Garantat 100%
20,00 Jurnal. Meteo
20,25 Sport
20,30 Surprize, surprize
22,30 Niciodată nu e prea târziu - s.
23,20 Jurnalul de noapte
23,30 Gură la gură - comedie, Spania, 1996

TVR 2

7,00 On line - rel.
7,35 Sabrina, vrăjitoare la 17 ani - rel.
8,05 Desene animate
8,35 Toți, împreună
9,20 Osia lumii
9,55 X-Ray Kid - comedie, SUA, 1998
11,15 Veni, video, vici!
11,30 Desene animate
12,00 Piatra magică - s.
12,30 Trupa DP 2
14,00 Atlas
14,30 Știri
14,35 Splendorile naturii
15,30 Top TVR 2
16,30 Parohia Dibley - s.
17,00 Paralele inegale
18,30 Telejurnal TVR 2
18,45 Expediție în necunoscut - rel.
19,15 Televiziunea, dragostea mea
20,20 Atlas - rel.
20,50 Jonathan Creek - s.
21,45 Familia Porter - s.
22,15 Știri
22,20 Teatru liric
23,50 TVM. Mesager

PRO TV

7,00 Desene animate
8,00 Micii războinici - s.
8,30 Gemenele - s.
9,00 Liceul Madison - s.
10,00 Bătălia pentru Terra - s.
10,30 Povești cu surprize - s.
11,15 Apropo - magazin de tehnologia informației
11,45 Bucătăria lui Radu
12,20 ProMotor
13,00 Știrile Pro TV
13,10 Zero - rel.
13,50 Rugby: **România - Noua Zeelandă**, în direct
15,30 Hercule - s.
16,30 Profashion
17,00 Moll Flanders - dramă, SUA, 1996
19,00 Știrile Pro Tv
19,30 Steaua ta norocoasă
(●) **22,00 Robin Hood, prințul tâlharilor** - dragoste/aventuri, SUA, 1991
0,20 Golurile etapei
0,30 Millennium - s.
(■) **1,15 Femei fierbinți** - s.
1,45 Moll Flanders - rel
3,15 Profashion - rel.
(●) **3,45 Robin Hood, prințul tâlharilor** - f. rel.
6,00 Bucătăria lui Radu - rel.
6,30 ProMotor - rel.

TV ACASĂ

10,00 Știrile de Acasă - rel.
10,35 Acasă la bunica - rel.
10,45 Dragoste și putere - rel.
11,10 Fiorella - s., rel.
12,00 Dragoste nebună - rel.
12,50 La casa de vis
13,25 Doctorul casei
14,00 Acasă cu Ruxandra Săraru
15,00 Înger sălbatic - s.
15,45 Miracolul iubirii - s.
16,35 Lassie - s.
17,00 Dragoste și putere - s.
17,30 Fiorella - s.
18,30 Ramona - s.
19,20 Poveste de Crăciun - s.
20,15 Acasă la români
(●) **21,55 Cu-i i-e frică de Virginia Wolf** - dramă, SUA, 1966

ANTENA 1

7,00 Narcisa neagră - dramă, Anglia, 1947
8,30 Mari regizori - doc.
9,30 Fir întins
10,00 Casa de piatră
10,30 Roata de rezervă
(●) **11,00 Trenul cu bani** - rel.
13,00 Viitorul începe azi - s.
14,00 Pe aripile filmului: Bond... James Bond
15,30 Fashion Club
16,00 Orient Expres
18,00 Te voi iubi mereu - s.
19,00 Observator
(●) **19,45 Legendele toamnei** - dramă, SUA, 1994
22,00 Observator
(●) **22,15 Nash Bridges** - s.
(▲) **23,00 Stăpânul jocului** - thriller, SUA, 1997
(■) **0,30 Secretul** - erotic, SUA, 1997
(●) **2,00 Legendele toamnei** - f., rel.
4,15 Te voi iubi mereu - s. rel.
5,00 Fir întins - rel.
5,30 Mari regizori - rel.
6,30 Roata de rezervă - rel.

TV ARAD

6,30 Narcisa neagră - dramă, SUA
8,30 Știri TVA - rel.
9,00 Divertisment
9,30 Fir întins
10,00 Casa de piatră
10,30 Roata de rezervă
(●) **11,00 Trenul cu bani** - f., rel.
13,00 Viitorul începe azi - s.
14,00 Pe aripile filmului
15,30 Fashion Club
16,00 Orient Expres
18,00 Divertisment
18,30 Știri TVA
19,00 Observator
(●) **19,45 Legendele toamnei** - aventuri, SUA, 1986
22,00 Știri TVA - rel.
În continuare program identic cu cel al Antenei 1

TV INTERSAT

8,55 Deschiderea programului
9,00 Accidente - film
10,30 Animated classic
11,00 Știrile Intersat * Reportajul zilei * Vocea străzii - rel.
12,00 Dorința de-a învinge - film
13,30 Atlantis Family - s.
14,00 Muzică și film - rel.
15,00 Neon Rider - s.
16,00 Odisea - s.
16,30 Curro Jimenez - s.
17,30 Maeștrii cascadoriei - s.
18,00 Avanpremiera știrilor Intersat
18,02 Maeștrii cascadoriei - s.
18,14 Poanta zilei
18,15 Știrile Intersat * Reportajul zilei * Vocea străzii
19,00 Lumea animalelor sălbatice - s.
19,30 Dincolo de limite - film
21,00 Bumerang - s.
21,30 Provocarea naturii - s.
(●) **22,00 Frigul tristeții** - film
23,30 Știrile Intersat * Reportajul zilei * Vocea străzii - rel.
(■) 0,15 Erotica
1,15 Închiderea programului

ANIMAL PLANET

8,00 Aventurile vânătorului de crocodili
9,00 Acvanauții
10,00 Klondike și Snow
11,00 Aventurile vânătorului de crocodili
12,00 Contact extrem
13,00 Aventurile lui O'Shea
14,00 Veterinari în Africa
15,00 Vânătorul de crocodili
16,00 Care sunt secretele animalelor?
17,00 Africa necunoscută
18,00 Viețuitoarele Europei
19,00 Aventurile lui O'Shea
20,00 Contact extrem
21,00 Fotograful animalelor sălbatice
22,00 Salvați și salvatori
23,00 Apel de urgență
0,00 În căutarea tigrilor mâncători de oameni
1,00 Acvanauții

BUDAPESTA 1

6,45 Lumea satului; 7,00 Fum de aur - mesajul trecutului; 8,35 Fox Kids - d. a.; 9,25 Du-te - vino - sport copii; 9,55 Religie; 10,05 Zanzibar - em. pt. tineri; 11,35 Emisiunea pensionarilor; 12,00 Fereastra - mag. infomativ; 13,00 Știri; 13,10 Bravo TV; 14,05 Cocteil extrem; 14,15 Zorba la Istanbul; 15,00 Muzică populară; 15,30 Delta-magazin; 16,00 Secolul nostru; 16,25 1100 ani în centrul Europei; 17,00 Să discutăm despre viitor; 17,15 Căminul - magazin; 17,50 Fotbal - Campionatul Ungariei; 20,00 Loto show; 20,30 Știri; 21,00 Anotimpuri capricioase; **22,05 Schimanski revine** - s.; 23,40 Mendelssohn - Vis de noaptea Sf. Ivan - balet; **0,45 California - Moartea nu călătorește singură** - polițist, SUA

BUDAPESTA 2

8,25 Lumea satului; **8,40 Cer senin** - s.; 9,30 Magazinul minorităților; 12,30 Împreună; 13,05 Ocolul Pământului în 80 zile - doc.; 13,55 Gaia - jurnal ecologic; 14,20 Cupa Lurko; **14,50 Abraham Lincoln** - f. SUA; 16,30 Polo pe apă; 17,30 Coctail extrem; **17,45 Compania aeriană** - s.; 18,40 Dvs. ați cerut; 19,40 Încotro; 20,35 Poveste; 21,00 Știri, sport; 21,30 Petrecerea tinerilor; 22,00 Polo pe apă; 22,30 Portret; **23,20 Holocaust** - s., SUA, 4/2; 1,00 Bravo TV

VĂ RECOMANDĂM

TV ACASĂ, ora 21,55 Cui i-e frică de Virginia Wolf? - dramă/comedie neagră, SUA, 1966

Doi tineri abia căsătoriți vin în vizită la George și Martha, un cuplu tipic pentru anii '50 și au rara ocazie să vadă ce vor deveni, în timp... Portretul unui cuplu autodistructiv, în care relația dintre parteneri este furtunoasă, când plină de dragoste, când de ură, cu neîncetate bătălii sado-masochiste. Într-un campus universitar, el e profesor de istorie, însurat de douăzeci de ani cu fiica rectorului - doi vicioși, cam alcoolici, care se cunosc bine unul pe altul. Ajungând acasă de la petrecerea tatălui Marthei, târziu în noapte, ei primesc vizita tinerilor Nick și Honey, iar conversația celor patru parcurge toate fazele, de la avansurile fără perdea, fiul imaginar și dezvăluiri dureroase, până la umiliri crude...

PRIMA

7,00 Milagros - rel.
8,00 Prima Mix!
15,00 Milagros - s.
15,55 Clip Art
16,00 Motor - rel.
(I) 16,30 Exploziv - rel.
17,00 Detectivi de elită - s.
18,00 Focus
19,00 Real TV
19,30 Impact
20,00 Domnul și doamna Bridge - dramă, SUA, 1995
21,50 Cronica cârcotașului
22,00 Focus
22,30 Stil
23,30 Impact - rel.
0,00 Detectivi de elită - s. rel.
0,55 Clip Art
1,00 Focus - rel.

TELE 7 ABC

7,00 Bună dimineața, România
10,00 Cutia muzicală - rel.
10,30 Documentar
11,00 Dați vina pe Corina! - rel.
12,00 Măștile puterii - rel.
13,00 Ora unu a venit - rel.
13,15 Lumea misterelor - rel.
14,00 2000 - o singură destinație: Australia - rel.
14,45 Derrick - s.
16,00 Post Meridian
17,00 Dați vina pe Corina!
18,00 Clubul microbiștilor
19,00 Telejurnal
19,30 Documentar
19,45 Gura lumii
20,00 Dan Diaconescu în direct
22,00 Reporter Tele 7
23,15 Viața noastră cea de toate zilele
1,00 Ora unu a venit - rel.
1,05 Post meridian
2,15 Telejurnal - rel.
2,45 Reporter Tele 7 - rel.
4,00 Dați vina pe Corina! - rel.
5,00 Documentar
6,00 Gala Tele 7

HBO

10,00 Crimă într-un orășel - suspans, SUA, 1999
11,30 Dragă, am micșorat copiii! - s.
12,15 Sărutul morții - thriller, SUA, 1995
14,00 Pasiune înșelătoare - dragoste, SUA, 1997
15,45 Cinema cinema cinema
16,15 Pulp Fiction - acțiune, SUA, 1994
18,45 Cinematograful misterelor - aventuri, SUA, 1996
20,00 Ed - dramă, SUA, 1996
21,45 Stargate SG-1 - s.
22,30 Ce-am avut și ce-am pierdut - comedie, SUA, 1997
0,00 Tarzan și orașul pierdut - aventuri, SUA, 1998
1,30 După Alice - thriller, SUA, 1999

DISCOVERY

10,00 Aventuri la pescuit cu Rex Hunt
10,25 Confesiunile unui ... automobil de curse
10,55 Echipa timpului
11,50 În căutarea lui Liberty Bell-7
12,45 Antarctica sălbatică
13,40 Ghidul avioanelor
14,30 Istoria mai puțin naturală a automobilului
15,25 Tigri din Bengal
16,15 Tancuri
17,10 Aventuri la pescuit cu Rex Hunt
17,35 Actualități Discovery
18,05 Egiptul antic: Epoca de aur
19,00 Balenele ucigașe
20,00 Dincolo de anul 2000
20,30 Actualități Discovery
21,00 Tehnologia în slujba poliției
22,00 Superstructuri
23,00 Ghidul animalelor
0,00 Power Zone
1,00 Echipa timpului
2,00 Confesiunile unui ... automobil de curse
2,30 Actualități Discovery
3,00 Criminaliștii: Otrava

PRO TV INTERNAȚIONAL

0,00 Știrile Pro TV
0,55 Jocuri magice
1,00 Omul care aduce cartea
1,05 Chestiunea zilei - talk-show cu Florin Călinescu
2,50 Revista presei
3,00 Știrile Pro TV
3,10 Profit
3,15 Acasă la bunica
3,30 Știrile de Acasă
4,00 Știrile ProTV
4,25 X și Zero
4,30 Viața bate filmul
5,30 Pro TV te ascultă ce vezi
5,35 Teo - talk show
6,30 Acasă la români
7,00 Bună dimineața!
10,00 Închiderea programului Pro Tv Internațional

ATOMIC TV

7,00 Selector
10,25 Reactor - rel.
10,30 Selector - muzică pe bandă rulantă
11,00 Atomix - rel.
14,00 Interactiv
15,30 Proaspete și fierbinți
15,55 Reactor - știrile zilei
16,00 Rockada - rel.
17,00 Selector
19,00 Atomix
21,55 Reactor - știrile zilei
22,00 Atomic Café
22,30 Selector
23,00 Metropolis
0,00 Insomnia

TV 2

6,40 Ediție matinală; 6,50 Religie; **9,35 Bogați și frumoși** - s.; **10,05 Plin de viață - s.**; **10,30 Canalul 7** - s.; 11,00 Ajută-te singur!; 11,25 Ofertă directă; 12,15 Ungaria mâine; **12,45 Medic în Alaska** - s.; **13,45 Vise plăcute** - f. SUA; **15,35 Xena** - s.; **16,30 Hotelul castel** - s.; **17,25 Visători îndrăgostiți** - s.; **18,10 Maria Isabel** - s.; **18,40 Esperanza** - s.; 19,30 Fapte; 20,00 Roata norocului; 20,35 Gură de copil; **21,00 Înger sălbatic** - s.; 21,30 Spital de copii - doc; **22,30 Mai iute ca moartea** - w. SUA, cu Sharon Stone, Gene Hackman, Leonardo Di Caprio; 0,30 Bună seara, Ungaria; 0,55 Talk-show pe Internet

PRO 7

7,30 Taff - magazin; 7,55 Desene animate; **8,25 Cine-i șeful?** - s.; **8,55 Roseanne** - s.; **9,25 Cybill** - s.; **9,55 Nouă luni** - comedie, Franța, 1994; **12,05 Matlock** - s.; **13,05 Roseanne** - s.; **13,30 Oh baby** - s.; 14,00 Sam; 15,00 Talk-show-uri; 18,00 Taff magazin; **18,30 Cybill** - s.; 19,00 Simpsonii - s.d.a; **20,00 Fam. Bundy** - s.; 20,30 Galilea magazin; 20,55 Știri; **21,15 Virus** - thriller, SUA, 1997, cu Lindsay Wagner; 23,10 Magazin erotic; **0,05 Furia Laurei Gil** - dramă erotică, FR, 1996; **1,40 Șapte zile** - s. rel.

RTL

7,00 Matinal; 7,30 Bună dimineața; **8,00 Între noi** - s.; **8,30 Vremuri bune...** - s.; **9,00 Meșterul casei** - s.; 10,00 Magazin; **10,30 Living Single** - s.; **11,00 Căsătoriile mele** - s.; 11,30 Morning Show; 12,30 Duelul familiilor; 13,00 Magazinul amiezii; 14,00 Talkshow-uri; **17,00 Meșterul casei** - s.; **18,00 Dădaca** - s.; **18,30 Între noi** - s.; 19,00 Acțiune de binefacere în direct; 19,30 Exclusiv; 19,45 Acțiune de binefacere, în direct; 20,10 Exploziv magazin; **20,40 Vremuri bune, vremuri rele** - s.; 21,00 Acțiune de binefacere; 21,15 Dramă romantică Germ. 2000; 23,20 Stern TV magazin; 1,00 Știrile nopții; **1,35 Ellen** - s.

TV 5

13,05 Întrebări; 13,30 Jurnal; 14,05 Timpul prezent; 15,00 Jurnal; 15,15 Cinema; 17,00 Jurnal; 17,15 Invitatul TV 5; 17,30 Magazin; 18,05 Piramide; 18,30 Întrebări pentru campion; 19,00 Jurnal TV 5; 19,15 Cinema; 20,55 Invitatul TV 5; 21,00 Jurnal Elveția; 21,30 Jurnal France 2; 22,05 Fapt divers; 23,05 Jurnal TV 5; 23,15 Cinema

EUROSPORT

9,30 Program matinal; 11,00 Schi - combinată nordică, Lillehammer; 11,30 Sporturi extreme; 12,30 Schi - combinată nordică CM Lillehammer în direct; 13,15 Bob; 13,45 Schi fond 5 km în direct; 14,30 Snowboard; 15,00 Schi fond - 10 km bărb, Lillehammer, în direct; 16,00 Schi sărituri trambulină Kuopio; 17,30 Atletism - Maratonul Monaco; 18,00 Supercross; 19,00 Sporturi extreme; 20,00 Schi alpin - Lake Louise, Canada în direct; 21,00 Biatlon - Slovenia; 21,30 Patinaj viteză, Colorado Springs; 23,00 Biliard; 1,00 Schi alpin - Lake Louise/Canada; 2,00 Biatlon.

VĂ RECOMANDĂM

ACASĂ

21,55 Un copac crește în Brooklyn - dramă, SUA, 1945

Povestea se derulează prin prisma micuței Francie Nolan, care, precum copăcelul din curte, care se încăpățânează să reziste eroic iernilor geroase și verilor caniculare, refuză să se lase doborâtă de greutățile vieții. Deși aspirațiile fetei de a deveni scriitoare par a nu avea șanse de împlinire, într-o familie irlandeză care se zbate să supraviețuiască sărăciei , în Brooklyn-ul primilor ani ai secolului al XX-lea. Mama Katie este cea care trebuie să chibzuiască fiecare bănuț, deoarece soțul ei Johnny nu câștigă suficient, iar un treilea copil este pe cale de a mări numărul membrilor familiei. Mătușa Sissy, care schimbă tot timpul bărbații, oferă cu generozitate sfaturi despre viață, însă nu și-o poate gospodări pe-a ei ...

SEX
BIZAR
ABSOLUT NOU
89 1 888
AMATORILOR DE SENZAȚII TARI

TVR 1

7,00 Telematinal
8,00 Jurnalul de dimineață
9,00 Jurnal regional
9,40 Practic TV
10,30 TVR Cluj-Napoca
11,20 TVR Iași
12,15 TVR Timișoara
13,10 Poveste imorală - s. rel.
14,00 Jurnalul de prânz
14,15 CiberFan
14,30 TVR Craiova
15,30 Între noi, frații - s.
16,00 Panorama. Magazin în limba germană
17,30 Încurcături în familie - s. primul episod
18,00 Corect!
18,10 Impas în doi
19,00 Infomania
19,10 Avanpremieră Știri
19,15 Pasiuni - s.
20,00 Jurnal * Meteo
20,40 Sport
20,45 Justițiarii - s.
21,40 Moartea albă
(▲) 22,25 Dreptate fără lege - acțiune, SUA, 1998
0,00 Jurnalul de noapte
0,20 Oaspeți ai sălilor noastre de concert

TVR 2

7,00 Tip-top, mini-top - rel.
7,35 Sabrina, vrăjitoare la 17 ani - s.
8,05 Desene animate
8,35 Toți, împreună
9,35 Pragul de sus - rel.
11,05 Știri
11,15 Călătorind prin țară - rel.
11,50 Femeia ispititoare - s.
12,40 Cronici votive - rel.
13,15 Desene animate
13,45 Cinci pentru națiune
14,50 Sabrina, vrăjitoare la 17 ani - s.
17,10 Mit și istorie
17,40 Stăpânul animalelor - s.
18,30 Telejurnal TVR 2
19,05 Timișoara rozelor
19,35 Să mori din dragoste - s.
20,30 Pe muchie de cuțit
22,00 Știri
(▲) 22,05 Nekro - thriller, România, 1997
23,40 Stăpânul animalelor - s. rel.
0,25 TVM. Mesager

PRO TV

7,00 Bună dimineața!
10,00 Tânăr și neliniștit - s. rel.
11,00 Bine și rău - s. rel.
11,50 Oglinda timpului - s.
(●) 12,20 Patty Hearst, fiica miliardarului - dramă SUA, 1988
14,30 Mortal Kombat - s. rel.
15,55 Jocuri magice
16,00 Tânăr și neliniștit - s.
16,50 Sens unic
17,00 Știrile Pro TV
17,25 Agendă electorală
17,30 Viața bate filmul - talk show
18,10 Vremea. Pro TV te ascultă ce vezi
18,20 Teo
19,00 Știrile Pro TV
(●) 20,00 Aproape liber - comedie, SUA, 1990
22,00 Chestiunea zilei
23,45 Omul care aduce cartea
23,50 Pro TV te ascultă ce vezi
0,00 X și Zero
0,05 Știrile Pro TV
0,25 Profit
0,30 Seinfeld - s.
1,00 Bine și rău - s.
2,00 Veronica - s.
(●) 2,30 Patty Hearst, fiica miliardarului - f. rel.
4,00 Știrile Pro TV

TV ACASĂ

10,00 Știrile de Acasă - rel.
10,35 Acasă la bunica - rel.
10,45 Căsuța poveștilor - rel.
11,00 Dragoste și putere - s. rel.
11,30 Fiorella - s. rel.
12,20 Dragoste nebună - s. rel.
13,10 Luisa Fernanda - s. rel.
14,00 Iubire fără limite - s. rel.
15,00 Înger sălbatic - s.
15,45 Miracolul iubirii - s.
16,45 Desene animate
17,00 Dragoste și putere - s.
17,30 Fiorella - s.
18,20 Acasă la bunica
18,30 Știrile de Acasă
19,10 Iubire fără limite - s.
20,00 Dragoste nebună - s.
20,55 Luisa Fernanda - s
21,55 Un copac crește în Brooklyn - f. SUA, 1945
23,25 Acasă la români
0,00 Închiderea programului Acasă

ANTENA 1

7,00 Observator
8,00 'Neața
11,00 Bufnița și pisicuța - comedie, SUA, 1970
13,00 Știrile amiezii
13,15 Dragostea învinge - s.
14,00 Apartamentul din Londra - f., rel.
16,00 Zile din viața noastră - s.
17,00 Știri
17,10 Simțul dreptății - s.
18,00 Te voi iubi mereu - s.
19,00 Observator
20,00 Ziua scadenței - aventuri, SUA, 1994
22,00 Marius Tucă Show
23,00 Observator
23,30 Noaptea târziu cu Mircea Badea
0,30 Inspirația Carolinei - s. ultimul episod
1,00 Simțul dreptății - s. rel.
2,00 Te voi iubi mereu - s., rel.
3,00 Zile din viața noastră - s. rel.
4,00 Noaptea târziu cu Mircea Badea - rel.
5,00 Uraganul - s.
6,00 Ape liniștite - s.

TV ARAD

7,00 Știri TVA - rel.
7,30 Mileniul trei - rel.
8,00 'Neața
11,00 Bufnița și pisicuța - comedie, SUA
13,00 Știrile amiezii
13,15 Dragostea învinge - s.
14,00 Apartamentul din Londra - rel.
16,00 Zile din viața noastră - s.
17,00 Știri
17,10 Divertisment
18,00 Emisiune în limba germană
18,30 Știri TVA
19,00 Observator
(●) 20,00 Ziua scadenței - acțiune, SUA
22,00 Marius Tucă Show
23,00 Știri TVA
În continuare program identic cu cel al Antenei 1

TV INTERSAT

8,25 Deschiderea programului
8,30 Cafeaua de dimineață - emisiune în direct
9,30 Trei destine - s.
10,15 Preciosa - s.
11,00 Știrile Intersat * Vocea străzii * Reportajul zilei, rel.
12,00 Catastrofa zborului Angel - film
13,30 Radical Power - s.
14,00 Curro Jimenez - s.
15,00 Emisiune în limba germană - rel.
15,30 Underdog Show - s.
16,00 Adrenalină - rel.
17,00 Provocarea naturii - s.
17,30 Comorile lumii - documentar
17,45 Obiectiv economic
18,00 Avanpremiera știrilor Intersat
18,02 Umbre
18,14 Poanta zilei
18,15 Știrile Intersat * Vocea străzii * Reportajul zilei
19,00 Trei destine - s.
20,00 Trei ceasuri rele
21,00 Preciosa - s.
(●) 22,00 Vânătoare de fantome - f.
23,30 Știrile Intersat * Vocea străzii * Reportajul zilei - rel.
(■) 0,15 Erotica
1,15 Închiderea programului

ANIMAL PLANET

8,00 În lumea animalelor
9,00 Totul despre lumea animalelor
9,30 Aventurile vânătorului de crocodili
10,00 Salvați animalele
10,30 În mijlocul naturii
11,00 Urgențe veterinare
12,00 Cazurile judecătorului Wapner
13,00 Adaptare - Colonizarea planetei Pământ
14,00 Urgențe veterinare
14,30 Povestiri de la grădina zoologică
15,00 Aventurile vânătorului de crocodili
15,30 Medicul veterinar
16,00 Parcul maimuțelor
16,30 Acvanauții
17,00 Rase de câini
18,00 Totul despre lumea animalelor
18,30 Salvați și salvatori
19,00 Medicul veterinar
19,30 Aventurile vânătorului de crocodili
20,00 Urgențe veterinare
21,00 Universul naturii
22,00 Acvanauții
23,00 Povestea animalelor de pradă
0,00 Urgențe veterinare
1,00 Revenirea în forță

BUDAPESTA 1

6,42 Matinal; 6,45 Lumea satului; 7,00 Matinal; 9,30 Mileniu; **9,35 Totul pentru iubire** - s.; 10,30 Matinal; 13,00 Știri; 13,10 Jurnale regionale; 14,00 Magazinul minorităților; 15,00 Arhiva de filme; 15,25 300000 pengö pe stradă; 16,50 Mileniu; 17,00 Curs de germană; 17,30 Mărturisitorii; **17,55 Secretul insulelor Kurile** - s. Ungaria 4/3; 18,25 Halo; 19,00 Știri; **19,15 A noastră-i cetatea** - s.; 20,15 Știri; 21,00 Show juridic; **21,30 Puștiul** - f. TV Germania; 23,00 Știri; 23,10 Actual; 23,50 Panorama; **1,20 Convorbiri între patru ochi** - f. Suedia p. 2.

BUDAPESTA 2

9,30 Povestirile mileniului; 10,00 Parlamentul în direct; 13,05 Veșnic proaspete; 14,00 Știri; 15,00 Fum de aur; 16,25 Chipuri europene; 16,50 Lanț muzical; 17,00 Strada școlii; 18,30 Contemporani; **19,00 Kini și Adams** - f. Burkina Faso; 20,45 Desene animate; 21,00 Știri, meteo; 21,40 Maghiari celebri; 22,20 Să discutăm despre viitor; **22,40 Numele planetei: Pământ** - s. SF; 1,00 Halo, sunt aici!

VĂ RECOMANDĂM

PRO TV

(●) 20,00 Aproape liber - comedie, SUA, 1990

ANTENA 1

20,00 Ziua scadenței - aventuri, SUA, 1994

VĂ RECOMANDĂM

HBO

22,30 Ce-am avut și ce-am pierdut - comedie, SUA, 1997

0,00 Tarzan și orașul pierdut - aventuri, SUA, 1998

PRIMA

7,00 Program pentru copii
10,00 Creaturi sălbatice
11,00 Tradiții
11,30 Sport Magazin
14,00 Motor
14,30 Exploziv
(●) 15,00 Condamnat pe Pământ - comedie, SUA, 1988
17,00 Detectivi de elită - s.
18,00 Focus
19,00 Real TV
19,30 Impact
20,00 Vrei să fii miliardar?
21,00 Comisarul Rex - s.
22,00 Perechea potrivită
22,30 21
23,00 Impact - rel.
23,30 Detectivi de elită - rel.
0,30 Sex cu Nadine
1,30 Celebritate iluzorie - dramă, SUA, 1981
3,00 Focus - rel.

TELE 7 ABC

8,00 Dați vina pe Corina! - rel.
9,00 Țara spiridușilor
10,00 Motor extrem
11,00 Derrick - rel.
12,00 Tentații
13,00 Ora unu a venit
13,05 2000 - o singură destinație: Australia
15,00 Club ABC
15,30 Documentar
16,30 Lumea misterelor
17,00 Concert
18,00 Lumea în clipa 2000
19,00 Telejurnal
19,45 Documentar
21,00 Derrick - s.
22,00 Concert
23,30 2000 - o singură destinație: Australia
0,00 Rendez-vous la Tele 7
1,00 Ora unu a venit - rel.
1,05 Lumea misterelor - rel.
1,45 Lumea în clipa 2000 - rel.
3,00 Telejurnal - rel.
3,30 Documentar
4,30 Weekend ABC - rel.
6,30 Concert

HBO

10,00 Desene animate
10,30 Dragă, am micșorat copiii! - s.
11,15 Întoarcerea în Oz - aventuri, SUA, 1985
13,15 Muza - comedie, SUA, 1999
15,00 Stargate SG-1 - s.
15,45 Comoara lui Ulee - dramă, SUA, 1997
17,45 Ce vrăji mai fac fetele - comedie, SUA, 1998
19,30 Cinema * Cinema * Cinema
20,00 8MM - thriller, SUA, 1999
22,00 La bine și la rău - comedie, SUA, 1997
0,00 Dincolo de Ozona - thriller, SUA, 1998
1,30 Punct ochit, punct lovit - comedie, SUA, 1997
3,15 Idolul femeilor - comedie, SUA, 1997

DISCOVERY

10,00 Aventuri la pescuit
10,25 Capriciile vremii
10,55 Echipa timpului
11,50 Exploratorii
12,45 Portrete din natură
13,40 Vânătorul de crocodili
14,30 Contact extrem
15,00 Aventurile lui O' Shea
15,25 Viitorul automobilului
16,15 Aripi
17,10 Nevoia de viteză
18,05 Câmpuri de bătălie
20,00 Joc mortal
21,00 Construcții din fiare vechi
22,00 Superstructuri
23,00 Mari cutremure
0,00 Mașini extreme
1,00 Deschizătorii de drumuri
2,00 Tancuri
3,00 Construcții din fiare vechi

PRO TV INTERNAȚIONAL

0,00 Știrile Pro TV
0,30 Rugby: România - Noua Zeelandă
2,15 Vacanța Mare
3,15 Promotor
3,45 Profashion
4,00 Acasă la români
5,30 Superabracadabra
7,00 Bucătăria lui Radu
7,30 Steaua ta norocoasă
9,30 Știrile Pro Tv International
10,00 Închiderea programului

ATOMIC TV

7,00 Selector
10,30 Romanian Top 100
12,30 File de poveste
13,00 Selector
14,00 K Lumea
16,00 Selector
18,30 Atomix
21,30 Febra - party music
22,30 Vibrații
23,30 Klub Bizzar
0,30 Selector
1,30 Insomnia

TV 2

7,00 Rădăcini; 7,30 Biblia pentru copii; 8,00 Matineu, desene animate; 10,00 Desene animate; 12,00 Party TV - magazin; 13,00 Lumea sălbatică - doc.; **14,00 Călăreții vântului** - s.; **14,45 Nord și sud** - s.; **15,45 De la unu la doi** - s.; **16,15 Buni prieteni** - s; **16,45 Aventurile lui Indiana Jones** - s.; **17,40 Aventurile lui Sindbad** - s.; **18,40 Hercules** - s.; 19,30 Fapte; **20,05 Șoimi de oțel** - s. acțiune, Germania; **21,00 Rechini de oțel** - acțiune, SUA, cu Gary Busey; **22,40 Monstrul** - horror, SUA, cu William Petersen

PRO 7

7,25 Cybill - s.; 7,50 Desene animate; **12,15 Babylon 5** - s. SF, SUA; **13,10 Piele de găină** - s.; **13,35 Simpsonii** - s.; **14,35 Lava, Lava** - s.; **14,40 Familia Bundy** - s.; **15,35 Dharma & Greg** - s.; **16,05 Prieteni** - s.; **16,35 Jesse** - s.; **17,00 New York Life** - s.; **18,00 Vrăjită** - s.; 19,00 Povești de dragoste - show; 20,00 Talk, talk, talk; 20,30 Max - magazin; 20,55 Știri, sport; 21,15 Dinozaurii - Imperiul giganților - doc. Anglia, 1999; **22,40 Beverly Hills Cop 3** - acțiune/comedie, SUA 1994, cu Eddie Murphy; 0,40 TV Total; 1,35 Quatsch Comedy

RTL

7,25 Desene animate; 8,45 Disney Club; **11,50 Power Rangers** - s; 12,15 Desene animate; **13,15 Aproape perfect** - s.; **13,40 Treptat, treptat** - s.; **14,05 Prințul din Bel Air** - s.; **14,35 A treia planetă de la Soare** - s.; **15,05 Sălbaticii ani '70** - s.; **15,35 Beverly Hills 90210** - s.; 16,30 Single P@rty - show; **17,00 Formația ta** - s.; **17,50 Sliders** - s.; 18,45 Top of the Tops; 19,45 Știri; 20,10 Exploziv Weekend; 21,15 Cine va fi milionar? - show; 22,15 Big Brother; 0,15 Bibi & Rolli - show; **1,10 South Park** - s.

TV 5

15,15 Magazin; 16,30 Reportaj Arte; 17,00 Jurnal; 17,15 Invitatul TV 5; 17,30 Sport Africa; 18,05 Piramide; 18,30 Întrebări pentru campion; 19,00 Jurnal TV 5; 19,15 Banul public; 20,55 Invitatul TV 5; 21,00 Jurnal Belgia; 21,30 Jurnal France 2; 22,05 Thalassa; 23,00 Jurnal TV 5; 23,15 Trimis special; 0,55 Invitatul TV 5; 1,00 Jurnal Elveția

EUROSPORT

9,30 Extremsport - Wakeboard; 10,30 Snowboard; 11,00 Sanie dublu, în direct; 12,00 Schi - slalom uriaș, fem. Aspen - Colorado; 13,00 Sanie - dublu fem., în direct; 14,00 Schi - trambulină, Kuopio /FIN; 15,00 Schi fond, 10 km fem.,15 km bărb. /Norvegia; 16,30 Tenis - turneu ATP Stockholm, semifinala 1; 18,00 Schi trambulină Kuopio, în direct; 20,00 Schi alpin - Lake Louise, masc.; 21,30 Schi alpin fem., Aspen, în direct; 22,30 Tenis - turneu ATP Stockholm, semifinala 2; 23,45 Auto - Raliul Angliei; 0,00 Sportcentre; 0,15 Schi - trambulină Kuopio; 2,00 Schi alpin, slalom fem., Aspen - Colorado.

eta - 2u computer
OFERTĂ SPECIALĂ
- Calculatoare
- Imprimante
- Retele
- Soft
- Service

AXION
CARCASĂ ATX 230W
PLACA DE BAZĂ SIS 530, BUS 100, 512ko
AMD K6-2 500MHz
HDD 4,3GB UDMA
Placa Video 8MB Shared
FDD 3,5"/1.44MB
SOUND 16b on board
SDRAM 32MB Pc100
MONITOR 15"
TASTATURA
MOUSE + PAD
409USD + TVA

ARAD, CLOSCA 2
Tel./Fax.: 251838
INTRARE DE PE B-DUL REVOLUTIEI

VĂ RECOMANDĂM

PRO TV

(●) 22,00 Robin Hood, prințul tâlharilor - dragoste/aventuri, SUA, 1991

ANTENA 1

(●) 19,45 Legendele toamnei - dramă, SUA, 1994

TVR 1
7,00 Ceasul deșteptător
8,00 Jurnal
8,15 Universul credinței
9,00 Desene animate
9,30 Kiki Riki Miki
10,30 Viața satului
11,55 Fotbal: FCM Bacău - Rapid București
14,00 Jurnalul de prânz
14,30 Național TV Bingo Liberty
17,25 Aventurile familiei Day - comed. SUA, 1984
19,00 Trupa de șoc caută o vedetă!
20,00 Jurnal * Meteo
20,25 Sport
20,30 Rapsodie în Miami - comed., SUA, 1995
22,35 Gimnastică aerobică
23,30 Studio electoral

TVR 2
7,00 Arca lui Noe - rel.
7,30 Piatra magică - s. rel.
8,00 Jurnal
8,30 Tradiții
9,00 Ferma
10,00 Jurnal
10,30 Cronici votive
11,00 Jurnal
11,15 Veni, video, vici!
11,30 Desene animate
12,00 Piatra magică - s.
12,30 Tip-top, mini-top
13,05 Splendorile naturii
14,00 Jurnal
14,40 Lumea sportului
15,15 Mistere și scandaluri
16,10 Star Trek Voyager - s.
17,00 Jurnal
17,15 Lumea de mâine
18,30 Telejurnal TVR 2
18,40 Stăpânul domeniului - s.
19,30 Spectacolul lumii văzut de Ioan Grigorescu
20,00 Veni, video, vici!
20,15 Iubirile unei femei - dramă, Franța, 1995
21,45 Familia Porter - s.
22,15 Știri
22,20 Teatrul Național de Televiziune prezintă: **Ușa de la baie** de Neil Simon
23,00 Documentar
23,30 Studio electorall
23,50 TVM. Mesager

PRO TV
7,00 România alege!
8,00 Diabolik - s.
8,30 Super Abracadabra
10,00 România alege!
10,15 Gemenele - s.
11,00 Legende ale secolului 20 - doc.
12,00 Îndrăgostiți lulea - s.
12,25 Captivi în cartier - s.
13,00 România alege!
13,30 Dragul de Raymond - s.
14,00 Fotbal: FC Argeș - Steaua - LIVE
14,45 România alege! - (la pauza meciului)
15,00 Fotbal: FC Argeș - Steaua - II
16,00 Primii pași - s.
16,30 România alege!
17,00 Procesul etapei
19,00 Știrile Pro TV
20,00 Vacanța mare la PRO TV
20,55 Campioni pentru viitor
21,00 Talk show
0,00 Fotbal: Magazin Liga Campionilor
(■) **1,00 Femei fierbinți** - s.
1,30 Dragul de Raymond - s.
2,00 Dragul de Raymond - s.
2,30 Steaua ta norocoasă - rel.
4,30 Legende ale secolului 20 - doc.

TV ACASĂ
10,00 Căsuța poveștilor - rel.
10,30 Doctorul casei - rel.
11,05 Dragoste și putere - s. rel.
11,30 Fiorella - s. rel.
12,15 Acasă la români
13,30 Verdict: crimă! - s.
14,30 Trei femei - s.
16,00 Ia-mă acasă!
16,35 Lassie - s.
17,00 Dragoste și putere - s.
17,30 Fiorella - s.
18,30 Ramona - s.
19,20 Poveste de Crăciun - s.
20,15 Columbo: Se recomandă: Crimă - suspans, SUA, 1968
*** Vremea de acasă**
22,00 Moștenirea Ferramonti - f. Italia, 1976
0,00 Închiderea programului Acasă

ANTENA 1
7,00 Știri electorale
7,15 Casa de piatră - rel.
7,40 Pe aripile filmului
9,00 Mari regizori - doc.
10,00 Știri electorale
10,10 Animax - des. animate
12,10 Tânărul Indiana Jones - s.
13,00 Știri electorale
13,00 Pe cont propriu - s.
14,00 Creatura - s.
15,00 TeleEurobingo Show
19,00 Observator
19,30 Soldați de rezervă - acț. SUA, 1995
21,00 Marius Tucă show - ediție specială
1,00 Pe cont propriu - s. rel.
2,00 Tânărul Indiana Jones - s.
3,00 Totul va fi bine - rel.
5,00 Mari regizori - rel.
6,00 Te voi iubi mereu - s., rel.

TV ARAD
7,00 Știri electorale
7,10 Casa de piatră
7,30 Pe aripile filmului - rel.
9,00 Știri electorale
9,10 Știri TVA - rel.
9,30 Divertisment
10,00 Animax - d. a.
10,50 Știri electorale
11,00 Bărbați în negru - s.
11,30 Pantera roz - s.
11,45 Robocop - s.
12,10 Tânărul Indiana Jones - ep. 8
13,00 Știri electorale
13,15 Pe cont propriu - s.
14,00 Creatura - s.
15,00 TeleEurobingo show
19,00 Observator
19,30 Soldați de rezervă - acțiune, SUA, 1996
21,00 Marius Tucă show - ediție specială
În continuare program identic cu cel al Antenei 1

TV INTERSAT
8,55 Deschiderea programului
9,00 Curro Jimenez - film
10,00 Știrile Intersat
10,30 Bumerang - s.
11,00 Regulile unui angajament - s.
13,00 Neon Rider - s.
14,00 Des. animate
14,30 Știrile Intersat
15,00 Medicul de familie - s.
16,00 Deșertul vorbește - s.
16,30 Lumea animalelor sălbatice - s.
17,00 Când inima așteaptă - s.
17,30 Haideți să ne jucăm - s.
17,45 Auto integral
18,15 Retrospectiva știrilor Intersat
(●) **19,00 Murder By The Buck** - film
20,00 Muzică populară
(●) **20,30 Arestarea lui Gotti** - film
22,00 Ambulanța - film
23,30 New directions - s.
0,00 Emisiune în direct (primele sondaje și rezultate ale alegerilor generale) dezbatere politică; invitați: oameni politici locali)
2,00 Închiderea programului

ANIMAL PLANET
8,00 Aventurile vânătorului de crocodili
9,00 Acvanauții
10,00 Infintul oceanului
11,00 Aventurile vânătorului de crocodili
12,00 În mijlocul naturii
13,00 Vânătorul de crocodili
14,00 Animale legendare
15,00 Animalele lui Aspinall
16,00 Parcul maimuțelor
17,00 Salvați și salvatori
18,00 Noile aventuri ale lui Black Beauty
19,00 Apărătorii animalelor sălbatice
20,00 Vânătorul de crocodili
21,00 Aventurile vânătorului de crocodili
22,00 Vânătorul de crocodili
23,00 Moartea unui bizon
0,00 Ținutul crocodililor
1,00 Suflet sălbatic

BUDAPESTA 1
7,30 Mag. gospodarilor; 8,00 Religie; 8,10 Fox Kids - d.a.; 8,55 Insula duminicală; 10,30 Piața centrală - rep.; 12,00 Emisiunea bisericii ortodoxe; 12,15 Religie; 13,00 Știri; 13,05 Ungaria viitorului; 13,35 Clipele norocului; 14,00 Clinica TV; 14,30 Cântă vioara; **15,00 Bütyök și familia** - f. Danemarca 2/1; 16,25 Unul pentru celălalt; 16,35 Religie; 17,00 Ars Hungarica; 17,30 Pudră - mag. femeilor; 17,55 Festival internațional de artă dirijorală; 18,00 Șic - mag. de modă; 18,35 Minunile naturale ale Europei; 19,30 Telenoroc; 20,00 Săptămâna; 21,00 Șlagăr TV; 22,00 Vin repede; 23,00 Telesport - Gol; 0,05 Doamnele aleg; 0,35 Medramix; **1,00 Făptură dumnezeiască** - f. Noua Zeelandă

BUDAPESTA 2
7,55 Curs de lb. germană; 8,25 Mag. gospodarilor; 8,50 Religie; 11,05 Casa maghiară; 11,30 Alpi-Dunăre-Adriatica - magazin regional; 12,00 Salariu european; 12,30 Du-te vino - sport copii; 13,05 Punct verde; 13,55 Pe urmele razelor de soare; **14,50 Secretul insulelor Kurile** - s.; 15,25 Care afectează; 16,00 Polo pe apă; 17,05 Telesport - handbal; 18,30 Jani merge acasă - reportaje; 18,55 Anotimpuri capricioase - em. distract.; **19,50 Jurământ încălcat** - f. SUA-Canada; 22,45 Telesport; 22,55 Unul pentru celălalt; 23,00 Săptămâna, știri; **24,00 Strada înfundată** - f. Anglia, Regia: Roman Polanski; 1,50 Piața centrală - rep.

VĂ RECOMANDĂM

TVR 1
20,30 Rapsodie în Miami - comed., SUA, 1995

VĂ RECOMANDĂM

TV ACASĂ
20,15 Crimă - polițist/thriller, SUA, 1968

În timpul unei selecte petreceri, date pentru aniversarea căsătoriei psihiatrului Ray Fleming cu bogata Carol, sună telefonul. Amanta doctorului, actrița Joan Hudson, trebuie să-l vadă imediat, așa încât Ray găsește o scuză pentru a pleca, în timp ce furioasa Carol bănuiește adevărul. Cu șase luni în urmă, ea își avertizase soțul: ori termină cu aventurile extraconjugale, ori, după divorț, se va trezi sărac.

De la acel ultimatum, Ray s-a tot gândit cum să-și omoare bogata soție...

PRIMA
7,00 Milagros - s. rel.
8,00 Prima Mix
15,00 Milagros - s.
15,55 Clip Art
16,00 Cronica cârcotașului - rel.
17,00 Detectivi de elită - s.
18,00 Focus
19,00 Real TV
19,30 Impact
(●) **20,00 Dependent de muncă** - comed, SUA, 1996
21,50 Cronica cârcotașului
22,00 Focus
22,30 Exotic
23,30 Impact - rel.
0,00 Detectivi de elită - s.
0,55 Clip Art
1,00 Focus - rel.

TELE 7 ABC
7,00 Bună dimineața, România!
10,00 Vedete la taifas - rel.
10,30 Cinetour - rel.
11,00 Dați vina pe Corina - rel.
12,00 Telemedicina - rel.
13,00 Ora unu a venit
13,15 Ofsaid - rel.
14,45 Derrick - s.
16,00 Post Merdian
17,00 Dați vina pe Corina!
18,00 Documentar
19,00 Telejurnal
19,30 Documentar
19,45 Gura lumii
20,00 Dan Diaconescu în direct
22,00 Măștile puterii
23,15 Viața noastră cea de toate zilele
1,00 Ora unu a venit - rel.
1,05 Post Meridian - rel.
2,15 Telejurnal
2,45 Măștile puterii
4,00 Dați vina pe Corina! - rel.
5,00 Documentar
6,00 Gala Tele 7 - rel.

HBO
10,00 Ultima cină - suspans, SUA, 1995
11,30 Poștașul - SF, SUA, 1997
13,15 Te iubesc, nu mă atinge - comedie, SUA, 1998
13,30 Sentimente vechi - comedie, SUA, 1997
15,15 Kull, cuceritorul - av., SUA, 1997
16,45 Banii n-aduc fericirea - comed. SUA, 1993
18,30 În spatele liniei inamice - acț., SUA, 1997
20,00 Amanta nevestei mele - comed., Franța, 1995
21,45 8 MM - thriller, SUA, 1999
23,45 Jocul de-a Dumnezeu - thriller, SUA, 1997
1,15 Teroare la magazin - thriller, SUA, 1998

DISCOVERY
10,00 Aventuri la pescuit cu Rex Hunt
10,25 La timpul viitor
10,55 Echipa timpului
11,50 Comori pierdute ale antichității
12,45 Vară africană
13,40 Planeta singuratică
14,30 Fulgerul
15,25 Vânătoarea de tigri
16,15 Războiul submarinelor
17,10 Aventuri la pescuit
17,35 Actualități Discovery
18,05 În căutarea lui Liberty Bell-7
19,00 Antarctica sălbatică
20,00 Confesiunile unui...automobil de curse
20,30 Actualități Discovery
21,00 Ghidul avioanelor
22,00 Istoria mai puțin naturală a automobilului
23,00 Tigrii din Bengal
0,00 Powe Zone
1,00 Echipa timpului
2,00 La timpul viitor
2,30 Actualități Discovery
3,00 Dosarele FBI

PRO TV INTERNAȚIONAL
0,00 Știrile ProTv
0,55 Jocuri magice
1,00 Omul care aduce cartea
1,05 Chestiunea zilei
2,50 Revista presei
3,00 Știrile Pro TV
3,10 Profit
3,15 Acasă la bunica
3,30 Știrile de Acasă
4,00 Știrile Pro TV
4,25 X și Zero
4,30 Viața bate filmul
5,30 ProTv te ascultă ce vezi
5,35 Teo - talk show cu Teo Trandafir
* 6,30 Doctorul casei - rel.
7,00 Bună dimineața!

ATOMIC TV
7,00 Selector
10,25 Reactor - rel.
10,30 File de poveste - rel.
11,00 Atomix - rel.
14,00 Interactiv
15,30 Proaspete și fierbinți - hit-uri ale momentului
15,55 Reactor
16,00 Aria 52 - rel.
17,00 Selector
19,00 Atomix
21,55 Reactor
22,00 Selector - muzica pe banda rulantă
23,00 Rockada
0,00 Insomnia

TV 2
6,30 Matinal; 6,50 Bună dimineața!; **9,35 Bogați și frumoși** - s.; **10,00 Plin de viață** - s.; 10,30 Canalul șapte; 11,00 Ura, călătorim! 11,25 Ofertă directă; 12,25 Fereastră spre Europa; **12,40 Medic în Alaska** - s; **13,40 Ademenirea lui Joe Tyann** - f. SUA cu Alan Alda; **15,35 Xena** - s.; **16,30 Hotelul castel** - s.; **17,25 Visători îndrăgostiți** - s.; **18,10 Maria Isabel** - s.; **18,40 Esperanza** - s.; 19,30 Fapte; 20,00 Multimilionar; 20,45 Gură de copil - emis. lui Sándor Friederikusz; **21,00 Înger sălbatic** - s.; **21,30 Walker, Texas Ranger** - s.; **22,30 Campionii** - acțiune, SUA; 0,15 Bună seara, Ungaria!; **1,05 Nopțile Gabiriei** - f. Italia;

PRO 7
7,05 Sam- magazin; 7,50 Taff - magazin; **8,20 Simpsonii** - s. d.a.; **8,45 Cine-i șeful?** - s.; **9,15 Roseanne** - s.; **9,45 Cybill** - s.; **10,25 Downhill Willy** - comed. SUA-Canada, 1997; **12,00 Matlock** - s.; **13,00 Roseanne** - s.; **13,30 Super-mămicile** - s.; 14,00 SAM - magazin; 15,00 Talkshow-uri; 18,00 Taff - magazin; **18,30 Cybill - s.**; **19,00 Simpsonii** - s.; **20,00 Fam. Bundy** - s.; 20,30 Galileo - magazin; 20,55 Știri; **21,15 Șapte zile** - s.; **22,15 La limita imposibilului** - s.; 23,15 Arabella caută - în direct; 0,15 Bizz magazin; **0,45 Crimă cu premeditare** - s.

RTL
7,00 Matinal; 7,30 Bună dimineața; **8,00 Între noi** - s.; **8,30 Vremuri bune, vremuri rele** - s.; **9,00 Meșterul casei** - s.; 10,00 Magazin; **10,30 Living Single** - s.; **11,00 Căsătoria mea** - s.; 11,30 Morning Show; 12,30 Duelul familiilor; 13,00 Magazinul amiezii; 14,00 Talkshow-uri; **17,00 Meșterul casei** - s.; **18,00 Dădaca** - s.; **18,30 Între noi** - s.; 19,00 Bună seara - magazinul landurilor; 19,30 Exclusiv - Star magazin; 19,45 Știri, sport; 20,10 Exploziv magazin; **20,40 Vremuri bune, vremuri rele** - s.; 20,55 Știri; **21,15 Clovnul** - s.; **22,15 În numele legii** - s.; **23,15 Quincy** - s.; 0,15 Fotbal - Liga campionilor - partida zilei; 1,00 Știrile nopții; **1,30 Ellen** - s.

TV 5
13,05 Întrebări; 13,30 Jurnal; 14,05 Documentar Arte; 15,00 Jurnal ; **15,15 Locul crimei** - s.; 17,00 Jurnal; 17,15 Invitatul TV 5; 17,30 Magazin; 18,05 Piramide; 18,30 Întrebări pentru campion; 19,00 Jurnal TV 5; **19,15 Locul crimei** - s.; 20,55 Invitatul TV 5; 21,00 Jurnal Elveția; 21,30 Jurnal France 2; 22,05 Timpul prezent; 23,00 Jurnal TV5; 23,15 Cinema

EUROSPORT
9,30 Golf-US PGA Tour; 10,30 Motorsport - Formula magazin; 11,30 Sporturi extreme - Vars 12,30 Triatlon; 13,00 Fotbal - Eurogol magazin; 14,30 Schi - combinata nordică; 15,30 Supercross, Leipzig; 16,30 Auto - Raliul Angliei; 17,30 Fun-Extremsport; 19,30 Schi - combinata nordică - Lillehammer /Norv. 21,00 Karate- CM München; 22,00 Box în direct; 0,00 Supercross Las Vegas - Nevada; 1,00 Golf - Portugalia; 1,00 Yachting magazin.

VĂ RECOMANDĂM

PRIMA TV
(●) **20,00 Dependent de muncă** - comed, SUA, 1996

ANTENA 1
20,00 Apartamentul din Londra - comedie, SUA, 1996

HBO
20,00 Amanta ne-vestei mele - comed., Franța, 1995
21,45 8 MM - thriller, SUA, 1999

PYROSTOP
ARAD, Str. Banu Mărăcine nr. 1
Tel/Fax:233281; 094-525048
Vă oferă:
- Sisteme de alarmă antiefracție și antiincendii,
- Sisteme de televiziune circuit închis
- Sisteme de control acces
- Sisteme de interfonie pentru locuințe și birouri
- Geamuri TERMOPAN
- Mobilier din sticlă colorată
- Sticlă ornamentală realizată la comandă

Monitorizarea sistemelor de alarmă prin dispeceratele ARCONS SECURITY și POMPIERII MILITARI

TVR 1

7,00 Telematinal
8,00 Jurnalul de dimineață
9,00 Jurnal regional
9,40 Practic TV
10,30 TVR Cluj-Napoca
11,20 TVR Iași
12,00 Jurnal
12,10 TVR Timișoara
13,00 Ora G - rel.
14,00 Jurnalul de prânz
14,15 Ciberfan
14,30 Iartă-mă! - rel.
15,30 Între noi, frații - s.
16,00 Puncte cardinale
16,30 Cronica
17,30 O altă realitate - s.
18,00 Corect!
18,10 Pentru dumneavoastră, doamnă!
19,00 Infomania
19,10 Avanpremieră știri
19,15 Pasiuni - s.
20,00 Jurnal * Meteo
20,40 Sport
(●) 20,45 Martorul tăcut - s.
22,15 În flagrant
22,45 Amprente
23,00 Jurnalul de noapte
23,30 Economia
0,30 Vă place opera?

TVR 2

7,00 Familia Porter - s. rel.
7,35 Sabrina, vrăjitoare la 17 ani - s. rel.
8,05 Desene animate
8,35 Toți împreună
9,25 Obsesia vitezei - rel.
10,10 În numele sportului - rel.
10,40 Veni, Video, vici! - rel.
10,55 Știri
11,00 Maisie Raine - s. rel.
11,50 Femeia ispititoare - s., rel.
12,40 Tribuna partidelor
13,15 Desene animate - rel.
13,45 Cinci pentru națiune
14,50 Sabrina, vrăjitoare la 17 ani - s.
17,10 Călătorind prin țară
17,40 Stăpânul animalelor - s.
18,30 Telejurnal TVR 2
19,00 Arhitectură și geografie sacră
20,00 Germaine și Benjamin - s.
20,30 Pragul de sus
22,00 Știri
22,10 Pruncul, petrolul și ardelenii - comed. România, 1981
0,00 Stăpânul animalelor - s. rel.
0,50 TV Mesager

PRO TV

7,00 Bună dimineața!
10,00 Tânăr și neliniștit - s. rel.
11,00 Bine și rău - s. rel.
11,50 Oglinda timpului - s.
(●) 12,20 Vindecătorii - dramă, SUA, 1986
(●) 14,10 Jocul așteptării - thriller, SUA, 1998
15,55 Jocuri magice
16,00 Tânăr și neliniștit - s.
16,50 Sens unic
17,00 Știrile Pro TV
17,30 Viața bate filmul
18,15 Vremea * ProTv te ascultă ce vezi
18,20 Teo
19,00 Știrile Pro TV
20,00 Mortal Kombat - s.
21,55 Știrile Pro TV
22,00 Chestiunea zilei
23,45 Omul care aduce cartea
23,50 Pro Tv te ascultă ce vezi
0,00 X și zero
0,05 Știrile Pro TV
0,25 Profit
0,30 Seinfeld - s.
1,00 Bine și rău - s.
2,00 Veronica - s.
(●) 2,30 Vindecătorii - f. rel.
4,00 Știrile Pro TV
4,30 Oglinda timpului - s.
5,00 Walker, polițist texan - s.
6,00 Viața bate filmul - rel.

TV ACASĂ

10,00 Știrile de Acasă - rel.
10,35 Acasă la bunica - rel.
10,45 Căsuța poveștilor
11,00 Dragoste și putere - rel.
11,30 Fiorella - s.
12,20 Dragoste nebună - rel.
13,10 Luisa Fernanda - s., rel.
14,00 Iubire fără limite - s., rel.
15,00 Înger sălbatic - s.
15,50 Miracolul iubirii - s.
16,45 Desene animate
16,55 Acasă la români
17,00 Dragoste și putere - s.
17,30 Fiorella - s.
18,20 Acasă la bunica - rețete culinare
18,30 Știrile de Acasă
19,10 Iubire fără limite - s.
20,00 Dragoste nebună - s.
20,55 Luisa Fernanda - s.
21,55 Poveste de dragoste - f. SUA, 1973
23,15 Acasă la români - rel.
0,00 Închiderea programului Acasă

ANTENA 1

7,00 Observator
8,00 'Neața!
11,00 Stand Up & Be Counted - dramă, SUA, 1972
13,00 Știrile amiezii
13,15 Dragostea învinge - s.
14,00 Tot ce și-a dorit - dramă, SUA, 1996
16,00 Zile din viața noastră - s.
17,00 Știri
17,10 Simțul dreptății - s.
18,10 Te voi iubi mereu - s.
19,00 Observator
20,00 Apartamentul din Londra - comedie, SUA, 1996
22,00 Marius Tucă Show
23,00 Observator
23,30 Noaptea târziu, cu Mircea Badea
0,30 Inspirația Carolinei - s.
1,00 Simțul dreptății - s.
2,00 Te voi iubi mereu - s. rel.
3,05 Zile din viața noastră - s. rel.
4,00 Noaptea târziu cu Mircea Badea - rel.
5,00 Uraganul - s.
6,00 Ape liniștite - s.

TV ARAD

7,00 Știri TVA - rel.
7,30 Hoinar prin țară - rel.
8,00 'Neața! - emis. matinală
11,00 Puncte de vedere - dramă, SUA, 1972
13,00 Știrile amiezii
13,15 Dragostea învinge - s.
14,00 Tot ce ți-ai dorit - dramă, SUA, 1996
16,00 Zile din viața noastră - s.
17,00 Știri
17,10 Divertisment
18,00 Mileniul trei
18,30 Știri TVA
19,00 Observator
20,00 Apartamentul din Londra - comedie, SUA
22,00 Marius Tucă show
23,00 Știri TVA
În continuare program identic cu cel al Antenei 1

100% HARD SEX
Fă-o cu mine!
SEX PLANET
89.18.18
1 min. 17950 lei
INTERZIS MINORILOR

TV INTERSAT

8,25 Deschiderea programului
8,30 Cafeaua de dimineață - emis. în direct
9,30 Trei destine - s., rel.
10,15 Preciosa - s.
11,00 Știrile Intersat * Vocea străzii * Reportajul zilei - rel.
11,45 Maeștrii cascadoriei - rel.
12,30 Păcate ispășite - film
14,00 Provocarea naturii
14,30 Radical Power - s.
15,00 Curro Jimenez - s.
16,00 Microb - rel.
17,00 Willy The Robot Kid - s.pt. copii
17,30 Emisiune în limba germană
18,00 Avanpremiera Știrilor Intersat
18,02 Haideți să ne jucăm - ep. 11
18,14 Poanta zilei
18,15 Știrile Intersat * Vocea străzii * Reportajul zilei
19,00 Trei destine - s.
20,00 Adrenalina (rolul presei în promovarea drepturilor omului)
21,00 Preciosa - s.
(■) 22,00 Fiara din adâncuri - film
23,30 Știrile Intersat * Vocea străzii * Reportajul zilei - rel.
(■) 0,15 Erotica
1,15 Închiderea programului

ANIMAL PLANET

8,00 În lumea animalelor
9,00 Totul despre lumea animalelor
9.30 Aventurile vânătorului de crocodili
10,00 Salvați animalele!
10,30 În mijlocul naturii
11,00 Salvați animalele!
12,00 Cazurile judecătorului Wapner
13,00 Adaptare - Colonizarea planetei Pământ
14,00 Animalele lui Aspinall
14,30 Reportaje de la grădina zoologică
15,00 Veterinarul zburător
15,30 Poliția animalelor
16,00 Echipa de intervenție
16,30 Spectacolul păsărilor
17,00 Ham! Viață de câine
18,00 Totul despre lumea animalelor
18,30 Salvați și salvatori
19,00 Medicul veterinar
19,30 Aventurile vânătorului de crocodili
20,00 Salvați animalele!
21,00 Universul naturii
22,00 Aventurile vânătorului de crocodili
23,00 Portrete din natură
0,00 Urgențe veterinare

BUDAPESTA 1

6,42 Matinal; 6,45 Lumea satului; 7,00 Astăzi dimineața; 9,30 Milenium; **9,35 Totul pentru iubire** - s.; 10,35 Matinal; 13,00 Știri; 13,10 Jurnale regionale; 14,00 Mag. minorităților; 15,00 Descrierea Ardealului - doc. **15,30 Carte ilustrată: Vörösmarty: Csongor și Tünde** - f. Ungaria; 16,50 Mileniu; 17,00 Pe urmele razelor de soare - doc.; 17,30 Punct verde - mag. sportiv; 18,00 File de cronică; 18,25 Cronică catolică; 19,00 Știri; **19,15 A noastră-i cetatea** - s.; 20,15 Știri, sport; **21,00 Orășelul** - s.; 22,00 A fost odată ... - em. V. Tamaș; 23,00 Știri; 23,30 Thema; 23,50 Salon maghiar; **0,25 Convorbire între patru ochi** - f. Suedia, 2/1

BUDAPESTA 2

9,30 Parlamentul în direct; 17,00 Strada școlii; 18,30 Ora de primire - mag. pedagogic; 19,00 Telesport; 20,45 Marionete; 21,00 Știri, sport; 21,40 Cvartet; 22,10 Drumuri maro - 2/1; **22,35 Prietenele** -f. TV. Germania; 0,10 Ora de închidere; 1,10 Statul sunt eu

VĂ RECOMANDĂM

TV ACASĂ - 21,55
Poveste de dragoste - dragoste/dramă, SUA, 1973

Courtney Patterson este o tânără femeie, imobilizată încă din copilărie într-un scaun cu rotile din cauza poliomielitei, compozitoare de mare succes datorită cântecelor de dragoste, fără să fi fost vreodată îndrăgostită. Ea cunoaște, pentru prima oară, atât bucuria, cât și amărăciunea iubirii când un bărbat mai vârstnic, Marcus Simon, avocat, divorțat și cu doi copii, întră în viața sa.

PRIMA

7,00 Program pentru copii
10,00 Creaturi sălbatice - doc.
11,00 Romania@large
11,30 Stil - rel.
12,30 Cinemagia
13,00 Aeroportul - s.
14,00 Clubul de duminică
18,00 Focus
18,30 Real TV
19,30 Impact
20,00 Vrei să fii miliardar?
21,00 Febra roșie - acțiune, SUA, 1988
22,55 Caricatura zilei
23,00 Impact - rel.
23,30 Dragoste la prima mușcătură - comed., SUA, 1979
1,30 Focus - rel.

TELE 7 ABC

8,15 Motor extrem - rel.
8,50 Teleshopping
9,00 Domino - rel.
10,00 Țara spiridușilor - rel.
11,00 În justiție - rel.
12,00 Lumea în clipa 2000 - rel.
13,00 Ora unu a venit
15,45 Cinetour
16,15 Cutia muzicală
17,00 Forța destinului
18,00 Gala Tele 7
18,50 Pariul Trio. Loto
19,00 Telejurnal
19,30 Vedete la taifas
20,00 Dan Diaconescu în direct
21,00 Cântecul și casa lui
21,50 Pariul Trio
21,55 Loto
22,00 Derrick - s.
23,00 Documentar
0,00 Concert
1,00 Ora unu a venit - rel.
4,00 Telejurnal - rel.
4,30 Forța destinului - rel.
5,30 Cântecul și casa lui - rel.
6,20 Clipuri muzicale - rel.

HBO

10,00 Goana după cadou - comedie, SUA, 1996
11,30 Te iubesc, nu mă atinge - comed., SUA, 1998
13,00 La cină cu un gogoman - comed. Franța, 1998
14,15 Prizonieri în Paradis - comed., SUA, 1994
16,00 Panică în tunel - acț. SUA, 1996
18,00 Air Force One - thriller, SUA, 1997
20,00 Mesaj pentru tine - comed., SUA, 1998
22,00 Jocuri, poturi și focuri de armă - comed., SUA, 1998
23,45 Titanic - dramă, SUA, 1997

DISCOVERY

10,00 Nevoia de viteză
10,55 Câmpuri de bătălie
12,45 Joc mortal
13,40 Construcții din fiare vechi
14,30 Superstructuri
15,25 Mari cutremure
16,15 Mașini extreme
17,10 Aripi: A 10
18,05 Soldați cibernetici
19,00 Contact extrem
19,30 Aventurile lui O'Shea
20,00 Misterele magiei
21,00 Mumiile din Peru
22,00 Piramida blestemată
23,00 Deschizătorii de drumuri
0,00 Medici detectivi
1,00 Planeta-ocean: Valuri și maree
2,00 Planeta-ocean:Un echilibru delicat
3,00 Vânătorul de crocodili

PRO TV INTERNAȚIONAL

0,00 România: Alegeri 2000
2,00 Fotbal Divizia A: FC Argeș - Steaua
3,30 Procesul etapei
5,30 Doctorul casei - emisiune medicală
5,30 Acasă la români - topul săptămânii
6,30 Ia-mă acasă - emisiune despre oameni și animale prezentată de Simona Mihăescu
7,00 Bună dimineața!
10,00 Închiderea programului Pro TV Internațional

ATOMIC TV

7,00 Selector
11,30 Atomic Café - rel. La o cafea și o tacla cu starurile tale preferate
12,00 Reactor
12,30 Vot - rel.
13,30 Hai Hui
14,00 Interactiv
16,00 Selector
18,30 Atomix
21,30 Selector
23,30 Insomnia

TV 2

7,00 Gânduri de dimineață; 7,30 Zoo în rucsac; 8,00 Matineu TV; 10,00 Desene animate; 12,00 Călătorii în lumea gastronomiei; 12,30 Sport 2; **13,10 Aur în preerie** - w. Italia; **15,10 Baywatch** - s.; **16,00 Mac Gyver** - s.; **17,00 Santinela** - s.; **17,50 Xena** - s.; **18,40 Vipera** - s.; 19,30 Jurnal; 20,30 Gură de copil; **21,00 Sacul și peticul** - comed., SUA, cu Gene Wilder, Richard Pryor; **22,40 Colombo** - s.; 24,00 Nepereche; 0,30 Ungaria mâine; **1,00 Își bate dracul nevasta** - comed. Ungaria

PRO 7

7,00 Nicole-talk; 8,00 Desene animate; 11,15 Cinema TV; **12,05 Flipper - Noile aventuri** - s.; 12,55 Dinozaurii - În imperiul giganților - doc.; **16,00 Lumea pierdută** - s.; **17,00 Relic Hunter** - s. Canada; **18,00 Gremlins** - comed. horror, SUA, 1983; 20,00 Lumea minunilor; 20,55 Știri; **21,15 Atacul martirilor** - comed., SF, SUA, 1996 cu Glenn Close, Jack Nicholson, Danny de Vito; 23,20 Focus TV; 0,20 Atracție fatală - psyhothriller, SUA, 1987, cu Michael Douglas

RTL

7,25 Desene animate; 8,15 Disney Club; **9,55 Big Brother** - s.; 11,55 Echipa specială - s.; 13,00 Disney Filmparade; **13,10 Ruby Bridges** - dramă, SUA, 1998, cu Chaz Monet; **14,50 Sea Quest DVS** - s.; **15,50 Xena** - s. ; **16,50 Providența** - s. SUA; **17,45 Big Brother** - s.; 18,45 Exclusiv Weekend; 19,45 Știri; 20,10 Realty magazin; **21,15 1001 nopți** - avent. fantasy, SUA, 2000, cu Dougray Scott; 23,10 Spiegel TV; 0,05 Vis de copil; **1,05 South Park** - s.

TV 5

11,00 Jurnal TV 5; 11,15 Magazin; 13,30 Jurnal France 3; 14,05 Duminică la amiază; 15,00 Jurnal TV 5; 15,15 Magazin; 17,00 Jurnal; 17,15 Invitat TV 5; 17,30 Telecinema; 18,00 Info TV 5; 18,05 Chioșc; 19,00 Jurnal TV 5; 19,15 Duminici de sărbătoare; 21,00 Jurnal Belgia; 22,05 Magazin; 23,00 Jurnal; 23,15 Cinema; 0,55 Invitat TV 5; 1,00 Jurnal

EUROSPORT

9,30 Schi alpin; 11,00 Sanie simplu masc. în direct; 12,00 Schi aplin CM slalom fem; 12,30 Schi fond ștafetă 4x5 km fem. în direct; 13,30 Sanie; 14,30 Schi - combinată nordică - Lillehammer; 15,00 Schi - combinată nordică în direct; 16,00 Schi fond ștafetă 4x10 km. masc; 17,00 Tenis - turneu ATP Stockholm finală în direct; 19,00 Schi fond-ștafetă 4x5 km fem.; 20,00 Schi alpin - slalom super G. bărb. Lake Louise-Canada; 21,30 Triatlon-Hawaii; 23,00 Atletism - gală Monte Carlo; 23,45 Auto - Raliul Angliei; 0,00 Sportcentre; 0,15 Schi fond - ștafetă 4x5 km fem.; 1,00 Schi-slalom super G bărb. Lake Louise.

VĂ RECOMANDĂM

HBO

20,00 Mesaj pentru tine - comed., SUA, 1998
22,00 Jocuri, poturi și focuri de armă - comed., SUA, 1998
23,45 Titanic - dramă, SUA, 1997

PRIMA TV

21,00 Febra roșie - acțiune, SUA, 1988

ANTENA 1

19,30 Soldați de rezervă - acț. SUA, 1996

Canon
ELECTRONIC SHOP
Arad: P-ța UTA, bl. U1-2, tel/fax: 057 / 271123; 271642; 289642
Timişoara: Str. Lucian Blaga nr. 3 tel/fax: 056 / 196684; 196845

Nu aruncați faxurile vechi!!!
În schimbul vechiului tău fax termic
(indiferent de marcă)
câştigi: 100 DM la cumpărarea:
- unui fax Canon B155 cu jet de cerneală
- sau, şi mai bine, la alegerea unui sistem multifuncțional din seria MultiPASS, pe care poți să-l foloseşti ca fax, imprimantă, scanner şi copiator
- Totul la un preț atractiv

Ofertă valabilă până la 30 noiembrie 2000

TVR 1

7,00 Telematinal
8,00 Jurnalul de dimineață
8,45 Ploaia de stele - rel.
10,00 Jurnal - știri
(●) **10,10 Rapsodie în Miami** - comed., SUA, 1995
12,00 Jurnal
12,10 Surprize, surprize - rel.
14,00 Jurnalul de prânz
14,30 Pro Patria
15,30 Între noi, frații - s.
16,00 Cronica
17,30 O altă realitate - s.
18,00 Corect!
18,10 Seniorii cetății
19,00 Infomania
19,10 Avanpremieră Știri
19,15 Pasiuni - s.
20,00 Jurnal * Meteo
20,40 Sport
20,45 Iartă-mă!
21,45 Șapte zile - s.
22,45 Jurnalul de noapte
23,15 Memorialul Bucureștilor -Curcubeul negru
0,00 Lumea dansului

TVR 2

7,00 Familia Porter - s. rel.
7,35 Piatra magică - s. rel.
8,05 Desene animate
8,35 Toți împreună
9,20 Iubirile unei femei - dramă, Franța, 1995
10,55 Știri
11,00 Stăpânul domeniului - s. rel.
11,50 Femeia ispititoare - s. rel.
12,40 Osia lumii - rel.
13,15 Desene animate
13,55 Mistere și scandaluri
14,45 Cinci pentru națiune. În timpul emisiunii:
14,50 Sabrina, vrăjitoare la 17 ani - s.
17,10 Expediție în necunoscut
17,40 Stăpânul animalelor - s.
18,30 Telejurnal TVR 2
19,05 Documentar
(●) **19,40 Maisie Raine** - s.
20,30 Obsesia vitezei
21,15 Sport Plus
22,00 Știri
(▲) **22,10 Experimentul Philadelphia 2** - SF, SUA, 1993
23,45 Stăpânul animalelor - s. rel.
0,30 TVM. Mesager

PRO TV

7,00 Bună dimineața, Pro TV e al tău!
10,00 Tânăr și neliniștit - rel.
11,00 Benny Hill
11,50 Oglinda timpului - s.
(●) **12,15 Sfârșitul lui Eichmann** - dramă, SUA, 1996
(●) **14,10 Martor sub protecție** - act., SUA, 1977
15,55 Jocuri magice
16,00 Tânăr și neliniștit - s.
16,50 Sens unic
17,00 Știrile Pro TV
17,30 Viața bate filmul
18,15 Vremea • Pro TV te ascultă ce vezi
18,20 Teo
19,00 Știrile Pro TV
(●) **20,00 Jocul așteptării** - thriller, Canada, 1998
21,55 Știrile Pro TV
22,00 Urmărire generală
22,30 Clanul Soprano - s.
23,30 Știrile ProTv
23,50 Profit
23,55 Omul care aduce cartea
0,00 X și Zero
0,05 Pro TV te ascultă ce vezi
0,15 Seinfeld - s.
0,45 Bine și rău - s.
1,45 Veronica - s.
(●) **2,15 Sfârșitul lui Eichmann** - f. rel.

TV ACASĂ

10,00 Ia-mă Acasă - rel.
10,35 La casa de vis - rel.
11,10 Dragoste și putere - rel.
11,35 Fiorella - rel.
12,20 Acasă cu Ruxandra Săraru - rel.
13,20 Luisa Fernanda - rel.
14,05 Iubire fără limite - s.
15,00 Înger sălbatic - s.
15,45 Miracolul iubirii - s.
16,45 Desene animate
16,55 Acasă la români
17,00 Dragoste și putere - s.
17,30 Fiorella - s.
18,20 Acasă la bunica - rețete culinare
18,30 Știrile de Acasă
19,10 Iubire fără limite - s.
20,00 Dragoste nebună - s.
20,55 Luisa Fernanda - s.
21,55 Pâine, dragoste și ... - f. Italia/Franța, 1955
23,35 Acasă la români - rel.
0,00 Închiderea programului Acasă

ANTENA 1

7,00 Observator
8,00 'Neața - Matinal cu Horia Brenciu
11,00 Inspirația Carolinei - s. rel.
11,30 Prezentul simplu - rel.
(●) 12,30 Brigada mobilă - rel.
13,00 Știrile amiezii
13,15 Dragostea învinge - s.
14,00 Orient expres
16,00 Zile din viața noastră - s.
17,00 Știri
17,10 Simțul dreptății - s.
18,10 Te voi iubi mereu - s.
19,00 Observator
20,00 Spionul care mă iubea - act., Marea Britanie, 1977
22,00 Marius Tucă show
23,00 Observator
23,30 Noaptea târziu cu Mircea Badea
0,30 20 de nuanțe de roz - dramă, SUA, 1995
2,00 Te voi iubi mereu - s.
3,00 Zile din viața noastră - s.
4,00 Noaptea târziu cu Mircea Badea - rel.
5,00 Uraganul - s.
6,00 Ape liniștite - s.

TV ARAD

7,00 Știri TVA - rel.
7,30 Divertisment
8,00 'Neața - emisiune matinală
11,00 Inspirația Carolinei - s.
11,30 Prezentul simplu
(●) 12,30 Brigada mobilă
13,00 Știrile amiezii
13,15 Dragostea învinge - s.
14,00 Orient Expres - s.
16,00 Zile din viața noastră - s.
17,00 Știri
17,10 Divertisment
18,00 Hoinar prin țară - s.
18,30 Știri TVA
19,00 Observator
20,00 Spionul care mă **iubea - acț.SUA**, 1977
22,00 Marius Tucă Show
23,00 Știri TVA
În continuare program identic cu cel al Antenei 1

TV INTERSAT

8,25 Deschiderea programului
8,30 Cafeaua de dimineață (Programul Intersat, Meteo, Reportajul zilei, Revista presei + invitat (ziarist local)
9,30 Trei destine - s. rel.
10,30 Underdog show
11,00 Știrile Intersat - rel.
12,00 Eliminatorii - film
13,30 Sporturi Safari - s.
14,00 Curro Jiminez - rel.
15,00 Camera ascunsă
15,30 Medicul de familie - s. rel.
16,30 Brumerang - s.
17,00 Auto integral - rel.
17,30 Maeștrii cascadoriei - s.
18,00 Avanpremiera știrilor Intersat
18,02 Maeștrii cascadoriei - s.
18,14 Poanta zilei
18,15 Știrile Intersat * Vocea străzii * Reportajul zilei
19,00 Trei destine - s.
20,00 Microb (fotbal)
21,30 Preciosa - s.
22,10 Păcate ispășite - s.
23,40 Știrile Intersat * Vocea străzii * Reportajul zilei - rel.
(■) 0,20 Erotica
1,20 Închiderea programului

ANIMAL PLANET

8,00 În lumea animalelor
9,00 Totul despre lumea animalelor
9,30 Aventurile vânătorului de crocodili
10,00 Salvați animalele!
10,30 În mijlocul naturii
11,00 Medicul veterinar
12,00 Cazurile judecătorului Wapner
13,00 Prieteni pe viață
14,00 Urgențe veterinare
14,30 Povestiri de la grădina zoologică
15,00 Aventurile vânătorului de crocodili
15,30 Medicul veterinar
16,00 Parcul maimuțelor
16,30 Acvanauții
17,00 Rase de câini
18,00 Totul despre lumea animalelor
18,30 Salvați și salvatori
18,30 Salvați animalele
19,00 Medicul veterinar
19,30 Aventurile vânătorului de crocodili
20,00 Medicul veterinar
21,00 Animalele de la A la Z
22,00 Aventurile lui O' Shea
23,00 Armele animalelor
0,00 Urgențe veterinare
1,00 Animale de pe țărmurile Patagoniei

BUDAPESTA 1

6,42 Matinal; 6,45 Lumea satului; 7,00 Matinal; 9,30 Mileniu; 9,35 **Totul pentru iubire** - s. Brazilia; 10,30 Matinal; 13,00 Știri; 13,10 Jurnale regionale; 14,00 Magazinul minorităților; **15,00 Kantor** - s. pol. Ungaria; 15,55 Mesajul lui Kovacs Denes; 16,50 Mileniu; 17,00 Casa maghiară; 17,30 Religie; **18,00 Umbra muntelui Kamerun** - s.; 18;25 Europa magazin; 19,00 Jurnal; **19,15 A noastră-i cetatea** - s.; 20,15 Jurnal; 21,00 Povestiriile mileniului; 21,30 112 - mag.; 22,10 Cutia neagră - reportaje; 22,40 112 extra; 23,00 Știri; 23,10 Actual; 23,30 Tema zilei; 23,50 Ora de primire - mag. pedagogic; 0,20 Fotbal - Liga campionilor

BUDAPESTA 2

9,30 Delta; 10,00 Fan; 10,30 Ținuturi barbare; 11,00 Țărmul nordic; 11,30 Clinica TV - mag. medical; 12,00 Ungaria viitorului; 12,30 Descrierea Ardealului; **13,05 La mulți ani** - s. Germania; 14,00 Jurnal parlamentar; 15,00 Parlamentul în direct; 17,00 Strada școlii; 18,30 Doamnele aleg; 19,00 Săptămâna fotbalistică; 20,45 Desene animate; 21,00 Știri; 21,40 Minunile naturale ale Europei; **22,35 Privirea lui Odiseu** - f. IT-FR-Grecia

VĂ RECOMANDĂM

PRO TV

(●) 20,00 Jocul așteptării - thriller, Canada, 1998

VĂ RECOMANDĂM

PRO TV - (I) 12,15 Sfârșitul lui Eichmann - dramă, SUA, 1996

Pe 11 mai, 1960, în San Fernando, Argentina, tatăl în vârstă de 54 de ani a patru copii se întoarce acasă cu autobuzul de la slujba lui de mecanic auto. Om care muncise pe brânci de-a lungul anilor pentru a-și întreține familia, acest bărbat este șters, politicos, tăcut și modest. Ajuns la poarta casei lui, din umbră apăru o siluetă întunecată care l-a târât într-o mașină. Astfel a fost capturat în sfârșit Adolf Eichmann, omul care a venit cu monstruoasa idee a „Soluției finale" și a planificat punerea ei în practică. Acest film e povestea complexă a acestei dificile capturi și a pedepsirii criminalului nazist.

PRIMA

7,00 Milagros - rel.
8,00 Prima Mix
15,00 Milagros - s.
15,55 Clip Art
16,00 Cinemagia
16,30 Romania@large
17,00 Detectivi de elită - s.
18,00 Focus
19,00 Real TV
19,30 Impact
20,00 Vrei să fi miliardar?
21,00 Patrula aeriană - s.
21,50 Cronica cârcotașului
22,00 Focus
22,30 Cronica cârcotașului
23,30 Impact - rel.
0,00 Detectivi de elită - rel.
0,55 Clip Art
1,00 Focus - rel.

TELE 7 ABC

7,00 Bună dimineața, România!
10,00 Forța destinului- rel.
10,00 Tentații - rel.
12,00 Derrick - s.
13,00 Ora unu a venit - rel.
16,00 Post Meridian
17,00 Dați vina pe Corina
18,00 Documentar
18,50 Pronosport
19,00 Telejurnal
19,30 Documentar
19,45 Gura lumii
20,00 Dan Diaconescu în direct
22,00 Telemedicina
23,15 Ofsaid
1,00 Ora unu a venit - rel.
1,05 Post Meridian - rel.
2,10 Documentar
2,15 Telejurnal - rel.
2,45 Telemedicina-rel.
4,00 Dați vina pe Corina - rel.
5,00 Documentar
6,00 Gala Tele7 - rel.

HBO

10,00 Prințul Egiptului - anim., SUA, 1998
11,45 Stargate SG-1 - s.
12,30 Pisica albă, pisica neagră - comedie, Iugoslavia, 1998
14,45 Kafka - dramă, SUA, 1991
16,30 Scream - horror, SUA, 1996
18,30 Răzbunătorii - av., SUA, 1989
20,00 În absența binelui - thriller, SUA, 1999
21,45 Totul despre sex - s.
22,15 Copilăria lui Francie Brady - dramă, SUA, 1997
0,00 O slujbă murdară - comed., SUA, 1998
0,30 Halloween 6 - horror, SUA, 1995

DISCOVERY

10,00 Aripi - A 10
10,55 Planeta - ocean
11,50 Soldați cibernetici
12,45 Contact extrem
13,10 Aventurile lui O'Shea
13,40 Mumiile din Peru
14,30 Piramida blestemată
15,25 Deschizătorii de drumuri:Peru
16,15 Război și civilizație
17,10 Aventuri la pescuit
17,35 Actualități Discovery
18,05 Comori pierdute ale antichității
19,00 Vară africană
20,00 La timpul viitor
20,30 Actualități Discovery
21,00 Planeta singuratică
22,00 Fulgerul
23,00 Vânătoarea de tigri
0,00 Power Zone
1,00 Echipa timpului
2,00 Capriciile vremii
2,30 Actualități Discovery
3,00 Medici detectivi

PRO TV INTERNAȚIONAL

0,00 Știrile PRO TV
0,55 Jocuri magice
1,00 Omul care aduce cartea
1,05 Chestiunea zilei - talk show cu Florin Călinescu
2,10 Urmărire generală
2,50 Revista presei cu Neculai Constantin Munteanu
3,00 Știrile Pro TV
3,10 Profit
3,15 Acasă la bunica
3,30 Știrile de Acasă
4,00 Știrile Pro TV
4,25 X și Zero
4,30 Viața bate filmul
5,30 Pro TV te ascultă ce vezi
5,35 Teo - talk show
6,30 La casa de vis
7,00 Bună dimineața!
10,00 Închiderea programului Pro TV Internațional

ATOMIC TV

7,00 Selector
10,00 Reactor - rel.
10,30 Hai Hui - rel.
11,15 Atomix - rel.
14,00 Interactiv
15,30 Proaspete și Fierbinți - hituri ale momentului
15,55 Reactor - știrile zilei
16,00 Romanian Top 100 - rel.
18,00 Selector
19,00 Atomix
21,55 Reactor - știrile zilei
22,00 Selector
22,30 File de poveste - rel.
23,00 Aria 52
0,00 Insomnia

TV 2

6,40 Ediție matinală; 6,50 Matinal; **9,35 Bogați și frumoși** - s.; **10,00 Plin de viață** - s.; **10,30 Party TV** - s.; 11,25 Ofertă directă; 12,15 Roata norocului; **12,45 Medic în Alaska** - s.; **13,45 Căsătorie scutită de vamă** - f. Ungaria; **15,35 Xena** - s.; **16,30 Hotelul castel** - s.; **17,25 Visători îndrăgostiți** - s.; **18,10 Maria Isabel** -s.; **18,40 Esperanza** - s.; 19,30 Fapte; 20,00 Multimilionar; 20,45 Gură de copil - emis. lui Friderkusz Sandor; **20,55 Înger sălbatic** - s.; **21,30 J.A.G. - Justiție militară** - s.; 22,30 Cinematograful meu - em. Friderkusz Sandor; 23,30 Urmă fierbinte; 0,10 Bună seara, Ungaria; **1,00 Hotare fără sfârșit** - s. fant. SUA; 1,50 Ochi de mare; 2,25 Jurnal - rel.

PRO 7

7,00 Sam- magazin; 7,45 Taff - magazin; 8,15 Desene animate; **8,40 Cine-i șeful** - s.; **9,05 Roseanne** - s.; **9,35 Dharma & Greg** - s.; **10,05 Jesse** - s.; 10,30 Lovestories - show; 11,30 Talk, talk, talk; **12,00 Matlock** - s.; **13,05 Roseanne** - s.; **13,30 Oh, baby** - s., SUA, 44/2; 14,00 Sam - magazin; 15,00 Talkshow-uri; 18,00 Taff - magazin; **18,30 Cybill** - s.; **19,00 Simpsonii** - s.; **20,00 Familia Bundy** - s.; 20,30 Galileo - magazin; 20,55 Știri, sport, meteo; **21,15 Dosarele X** - s.; **22,15 Simpsonii** - s.; 22,45 Futurama - s. d. a.; 23,15 TV Total show; 0,15 Comedy Club; **0,50 Chaos City** - s.

RTL

7,00 Șase fix; 7,30 Magazin matinal; 8,00 Șapte fix - matinal; **8,00 Între noi** - s.; **8,30 Vremuri bune...** - s.; **9,00 Meșterul casei** - s.; 10,00 Magazin; **10,30 Living Single** - s.; **11,00 Căsătoria mea** - s.; 11,30 Morning Show; 12,30 Duelul familiilor; 13,00 Magazinul amiezii; 14,05 Talkshow-uri; **17,00 Meșterul casei** - s.; **18,00 Dădaca** - s.; **18,30 Între noi** - s.; 19,00 Magazinul landurilor; 19,30 Exclusiv magazin; 19,45 Știri, sport meteo; 20,10 Exploziv magazin; **20,40 Vremuri bune, vremuri rele** - s.; **21,15 1001 de nopți** - av. fantasy SUA 2000; 23,15 Extra magazin; 0,30 Natur Trend; 1,00 Știrile nopții; 1,35 Magazin cultural; **2,00 Living Single** - s.;

TV 5

13,05 Întrebări; 13,30 Jurnal; 14,05 Pus la punct; 15,00 Jurnal; 15,15 **Micul Ben - s.**; 17,00 Jurnal TV 5; 17,15 Invitatul TV 5; 17,30 Mediteraneo; 18,05 Piramide; 18,30 Întrebări pentru campion; 19,00 Jurnal TV 5; 19,15 **Micul Ben - s.**; 20,55 Invitatul TV 5; 21,00 Jurnal Elveția; 21,30 Jurnal France 2; 22,05 Punctul; 23,00 Jurnal TV5; 23,15 Locul crimei;

EUROSPORT

9,30 Golf US PGA Tour; 10,30 Schi fond 4x10 km ștafetă masc.; 11,30 Schi alpin super G, bărbați; 12,30 Sanie CM Sigulda; 13,30 Tenis - turneu ATP Stockholm; 15,00 Schi trambulină, Kuopio; 17,00 Schi alpin - super G bărb., Lake Louise - Canada; 18,30 Sporturi extreme - Vars; 19,30 Fotbal - Eurogol magazin: Franța; Spania; 21,00 Moto-Offroad magazin; 22,00 Supercross- Leipzig; 23,00 Auto - Raliul Angliei; 0,00 Fotbal - Eurogol magazin; 1,30 Motorsport - Formula magazin;

VĂ RECOMANDĂM

ANTENA 1

20,00 Spionul care mă iubea - acț., Marea Britanie, 1977

HBO

18,30 Răzbunătorii - av., SUA, 1989

20,00 În absența binelui - thriller, SUA, 1999

VARBITTOUR TRAVEL AGENCY
→ BILETE DE AVION ←
LA PREȚURI AFLATE LA... CEA MAI JOASĂ ALTITUDINE
PESTE 350 DE DESTINAȚII ÎN 80 DE ȚĂRI ȘI 6 CONTINENTE
☞ ACCESIBIL PENTRU ORICE BUZUNAR ☜
REVELION 2001
INFORMAȚII ȘI REZERVĂRI:
TIMISOARA: str Alba Iulia nr. 2, Tel. 056-221400, Tel./fax 056-221401.
ARAD: Bd. Revoluției nr. 85, Tel./Fax 057-211818. E-mail: startour@mail.dnttm.ro

TELEFOANE MOBILE

OFERTA DE TOAMNĂ:

100$**
NOKIA 6110
100$**
NOKIA 6150
100$**
PANASONIC GD90
MOTOROLA d520
100$**
ERICSSON T18
10$**
ERICSSON A1018
10$**
ALCATEL DB
GRATIS

Drepturi de autor ©2000 Nokia Mobile Phones. Toate drepturile rezervate.

Oferta CONNEX valabilă până la 30 Noiembrie: Primeşti 50% reducere la abonament timp de 3 luni, lunile a 7-a şi a 13-a sunt fără plata abonamentului*** şi primeşti o cartelă reincărcabilă Kamarad* cadou.

Bd. Revolutiei nr. 83 în incinta MAGAZINULUI COMSIM **LG**

Tel. 092.292.596, 057/280.085, 092.492.843

S.C. DIANET COMPUTERS S.R.L.

dealer autorizat CONNEX

Judecãtoria Lipova

Dosar execuțional nr. 281/2000.

În data de 5.12.2000 ora 10,00, la Judecătoria Lipova, Str. Brancovici nr. 27 - biroul executor judecătoresc.

Se vinde la licitație publică imobilul situat în Vărădia de Mureș nr. 319, județul Arad, compus din intravilan cu casa, suprafața 12.219 mp, proprietatea lui Mican Constantin și Mican Violeta.

Prețul de strigare este de 182.250.000 lei.

Condițiile de licitație se pot consulta la Judecătoria Lipova, biroul executor judecătoresc - Dan Oprea, lunea sau vinerea, ora 10,00.

(1463139)

DECEMBRIE, Luna Cadourilor,

începe cu cea mai mare **SURPRIZĂ** pentru

TOATE DOAMNELE ȘI DOMNIȘOARELE din Arad!

Vrei să fii **ALTFEL**? ☛ **FASCINANTĂ ȘI IREZISTIBILĂ?**

Vrei să ai un **NOU LOOK**?

NIMIC MAI SIMPLU!!

URMĂREȘTE-ȚI INTERESUL!

Au mai rămas 6 zile!

De la 1 decembrie, DORINȚELE TALE SE VOR ÎMPLINI!!!

S.C."BENDEA"S.R.L.

VINDE PRIN MAGAZINELE

din B-dul Revoluției 26-38, Telefon: 231853; Liviu Rebreanu 68, Telefon: 250905

CONTOARE

APĂ CALDĂ ȘI RECE - 440.000 lei/buc.

- ■ GRESIE color cal. I - preț de fabrică, adaos 0
- ■ FAIANȚĂ color cal. I - preț de fabrică, adaos 0
- ■ BATERII BAIE
- ■ Obiecte sanitare
- ■ Căzi baie
- ■ BOILER ■ Fitinguri
- ■ ȚEAVĂ ZINCATĂ ȘI NEAGRĂ
- ■ ȚEAVĂ PVC colac PE 20-63 și fitinguri aferente
- ■ TABLĂ ZN decapată și NG
- ■ Țeavă HENCO și FITINGURI
- ■ CARBID ■ TUBURI PVC
- ■ ȚEAVĂ DIN CUPRU și fitinguri din cupru.

(5550949)

S.C. AMARAD S.A.

Angajează

● **RESPONSABIL CONTROL TEHNIC DE CONFORMITATE**

pe o perioadă nedeterminată

Relații la tel.
289.850,
241.683,
095.305.134

Condiții:

▼ studii superioare: facultatea de construcții, facultatea de sudură;

▼ activitate în domeniul tehnic minimum 3 ani.

(1463126)

---

s.c. TEPRO VEST HOLDING S.A.

VINDE:

▶ Țevi instalații(negre și zincate) 1/2 - 4D ▶ Toată gama de produse laminate
▶ Oțel rotund ▶ Bare trase-pătrate-hexagon ▶ Plasă sârmă, tablă și electrozi
▶ Oțel beton D 8 - 10 - 12 ▶ PC 52 D 14 - D 20
▶ Onduline ▶ Ciment ▶ Var ▶ BCA ▶ Cuie și plasă rabiț
▶ Plasa sudată 4, 5, 6.

TRANSPORTĂM MARFĂ 10 - 20 T

Vindem BCA și ciment la preț de furnizor + transport.

ARAD str. Câmpurilor nr. 3 tel. 057-289 924

EST TRANS CONSTRUCT

MĂSURA ECONOMIEI TALE

REPREZENTANT AL GRUPULUI

TONDACH AUSTRIA

TENTATIA E
MARE...
INCEARC-O !

ARAD
CALEA RADNEI
NR.262
MICALACA
TEL/FAX:057/259083
TELEFON:057/252258

VINDE DIN STOC ȘI PREIA COMENZI ȚIGLE CERAMICE CAL. I Tip JAMINA

PREȚURI NOI LA AUTOTURISME

S.C. IATSA S.A. ARAD

SINGURUL DEALER AUTORIZAT din orașul Arad de către AUTOMOBILE DACIA S.A. Pitești pentru vânzarea de autoturisme DACIA de orice tip.

(FOSTA DACIA SERVICE ARADUL NOU)

AUTOTURISMELE SE VÂND ȘI ÎN RATE PE O PERIOADĂ DE 5 ANI

IATSA S.A. ARAD

- ● **EFECTUEAZĂ LUCRĂRI DE REPARAȚII** mecanice, tinichigerie, vopsitorie, echipament electric și electronic având personal cu experiență în domeniu. *Se acordă garanție pentru lucrările efectuate utilizând piese și materiale cu certificate de calitate.*
- ● **EFECTUEAZĂ REVIZII TEHNICE** în perioada de garanție și postgaranție, fiind autorizată de către **AUTOMOBILE DACIA SA PITEȘTI.**
- ● **EXECUTĂ INSPECȚII TEHNICE PERIODICE (ITP)** între orele 8 - 18.
- ● **MONTEAZĂ** suprastructuri pentru autoutilitare DACIA 1304 și 1307, alarme auto, radiocasetofoane - boxe, închideri centralizate, proiectoare, trape etc.
- ● **VINDE PIESE DE SCHIMB** cu și fără montaj prin magazinul propriu pentru autoturismele **DACIA, DAEWOO** și **OLTCIT.**
- ● **VINDE** orice autoturism din gama **DAEWOO**, inclusiv în rate și leasing.
- ● **VINDE** automobile **ARO.**

NOU!

Vinde camionete "TATA" import INDIA

Înainte de a vă decide să cumpărați un autoturism,

VIZITAȚI IATSA ARAD ȘI VEȚI AVEA SURPRIZA UNOR PREȚURI DE EXCEPȚIE!!!

INFORMAȚII LA TELEFON: 287366 sau 950

ROMANA

ORAR
zilnic
9-17
sâmbăta
9-13

Arad str.Eroul Necunoscut nr.25 tel/fax:281.170
Arad, Alfa, str.Clujului-Bl.74 B parter tel:277.979
Chișineu Criș str.Înfrățirii nr.92

la preț de fabrică VINDE

GRESIE GLAZURATĂ PENTRU INTERIOR ȘI EXTERIOR
grupa de uzură abrazivă IV (trafic - intens) 20 de modele, 30x30 (cm)
rezistență la îngheț, conform ISO 10545-I2

FAIANȚĂ ALBĂ ȘI COLORATĂ 45 modele, 20x25 (cm), 15X15 (cm)

OBIECTE SANITARE

MONDIAL S.A. LUGOJ

O INTREPRINDERE Villeroy & Boch 1748

ADAOS COMERCIAL 0%

ATENȚIE
PRODUCĂTORI
ȘI
COMERCIANȚI!

EXPO ARAD

CAMERA DE COMERȚ,
INDUSTRIE ȘI
AGRICULTURA
A JUDEȚULUI
ARAD
DIRECȚIA
TÂRGURI-EXPOZIȚII

ORGANIZEAZĂ TÂRGUL

DARURI DE CRĂCIUN

12-18 DECEMBRIE 2000
SALA SPORTURILOR ARAD

VĂ PUNEM LA DISPOZIȚIE UN

SUPERMARKET

de unde cei peste 2000 de vizitatori din fiecare zi, vor cumpăra produsele Dumneavoastră, care pot fi oferite

CADOU DE CRĂCIUN.

ZILNIC VOR AVEA LOC:

SPECTACOLE! CONCURSURI! SURPRIZE! PREMII!

PREȚURI ATRACTIVE! SPAȚII LIMITATE! VÂNZĂRI GARANTATE!

2900 Arad, str. Mareșal I. Antonescu nr.14,
tel.: 057-254052, fax: 057-250014,
e-mail:expo-ccia@arad.ro

CONTOARE DE APA NUMAI LA

aem

ISO 9001 KEMA

O idee excelentă ! Montat în locuința Dvs., investiția se amortizează în jumătate de an. Contoarele noastre de apă rece și caldă corespund standardelor interne și internaționale, sunt de nivel european și sunt omologate și acceptate de BRML.
La cerere, asigurăm și montarea contoarelor !

Calea Buziașului 26 TIMIȘOARA Internet: http://www.aem.ro
e-mail:Sales@aem.ro.
ARAD, magazinul „Luxten Lighting"
Str. Horia 11 TEL. 057 / 255 274

NOUL RENAULT MEGANE CLASSIC

...LA UN PREȚ FĂRĂ CONCURENȚĂ!

ABS, 2 x AIRBAG, AER CONDIȚIONAT
și multe alte dotări incluse în preț

Motorizări:
1,9 DTI - 100 CP
(motorină)

1,6 16V - 110 CP
(benzină)

In Arad, prin : S.C. GETAX S.A.,
concesionar Renault
Calea Bodrogului, nr. 10,
telefon / fax 057/280794

RENAULT

Disponibile și în varianta
Break și 5 uși

(1515718)

IFR

INSTITUTUL
FINANCIAR ROMÂN

ANALIZA FINANCIARĂ A COMPANIEI CONFORM STANDARDELOR INTERNAȚIONALE DE CONTABILITATE (IAS)

- **Sunteți pregătiți să prezentați și să analizați bilanțul contabil conform IAS?**
- **Doriți să dobândiți practica întocmirii situațiilor financiare în conformitate cu IAS?**

Pentru a veni în sprijinul directorilor economici și financiari, analiștilor financiari, contabililor și personalului din compartimentele financiar-contabile ale societăților comerciale, INSTITUTUL FINANCIAR ROMÂN organizează o serie de cursuri de Analiză Financiară exemplificate prin studii de caz, pe durata a 6 zile, cu lectori pregătiți de Banca Franței.

Primul dintre aceste cursuri se va organiza de către INSTITUTUL FINANCIAR ROMÂN în colaborare cu SOCIETATEA DE INVESTIȚII FINANCIARE BANAT-CRIȘANA, la ARAD, în perioada 4-9 decembrie 2000.

Participanților li se acordă diploma de absolvire.

Informații și înscrieri (în limita numărului de locuri pentru fiecare curs) la INSTITUTUL FINANCIAR ROMÂN, Bd. Mircea Vodă nr. 34, bl. M1, et. 6, ap. 24, sect. 3, București, tel/fax: 01 3271180; 3271181, e-mail: **irvm@mb.roknet.ro** *și* **ifr@xnet.ro**

(1463141)

UNIVERSITATEA DE VEST "VASILE GOLDIȘ" ARAD

membră titulară a Federației Europene a Școlilor Superioare,

organizează în sesiunea mai - iunie 2001

EXAMEN DE OMOLOGARE EUROPEANĂ

A DIPLOMELOR UNIVERSITĂȚII NOASTRE (D.E.E.S.), (DIPLOMĂ EUROPEANĂ DE STUDII SUPERIOARE) ȘI DE OBȚINERE A CERTIFICATELOR EUROPENE (C.E.).

Pentru reușita acestora, departamentul FEDE al Universității asigură următoarele cursuri:
- ■ Cultură și cetățenie europeană
  (instituții europene, istoricul U.E., europolitică, drept comunitar)
- ■ Limbi străine
  (franceză, engleză, germană, italiană, spaniolă, portugheză)
- ■ Informatică și cultură antreprenorială
- ■ Specialitate (marketing, marketing internațional, management, informatică de rețea, mediu înconjurător, comunicare, turism, birotică).

Se pot înscrie studenții sau absolvenții facultăților,
Colegiilor și Școlilor Postliceale ale Universității noastre
sau studenți/absolvenți ai altor Universități
care să urmeze cursurile noastre.

ÎN PERSPECTIVĂ VOM ASIGURA
PREGĂTIREA EXAMENELOR DE MASTERAT EUROPEAN (M.E.).

INFORMAȚII SUPLIMENTARE
la telefon 214505 miercuri, vineri și sâmbătă, între orele 8,00-10,00,
la sediul FEDE, Bd. Revoluției nr. 87 sau la lectorii universitari
Dorina Ardelean și Speranța Milancovici.

Acum secundele plătiți, plătiți doar cât vorbiți!

NOU

TAXARE LA SECUNDĂ

3 luni
de abonament gratuit

Ofertă promoțională

Telefoane
începând cu 1$,*
plus un cadou
[illegible]

* Fără TVA

TIMIȘOARA
Str. Științei nr. 4 (Aurora); Tel.: 056-218509
P-ța Victoriei nr. 2 (Bulevard); Tel.: 056-295949
ARAD
Bd. Revoluției nr. 24; Tel.: 057-231038

GSM Triunghi

Agent Autorizat
cosmorom

ROMÂNIA Județul Arad
Municipiul Arad

CONSILIUL LOCAL
Hotărârea nr. 285
din 3.10.2000

privind modificarea
Regulamentului taxelor speciale,
aprobat prin H.C.L.M. Arad nr. 32/18.03.1999

Consiliul Local al Municipiului Arad,
Având în vedere:
- ● inițiativa Primarului municipiului Arad;
- ● Hotărârea Consiliului Local al Municipiului Arad nr. 32/18.03.1999 privind aprobarea regulamentului taxelor speciale, conform Legii finanțelor publice;
- ● referatul nr. 22064/15.09.2000 al Serviciului activități economice;
- ● rapoartele comisiilor nr. 1, 4 și 5 ale C.L.M. Arad;

În baza drepturilor conferite prin articolul 28 din Legea nr. 69/1991 a administrației publice locale, republicată, adoptă prezenta

HOTĂRÂRE:

Art. 1. Se aprobă modificările și completările aduse la Regulamentul taxelor speciale aprobat prin Hotărârea nr. 32/18.03.1999 a Consiliului Local al Municipiului Arad, conform anexei 1 la prezenta hotărâre.

Art. 2. Prezenta hotărâre se aduce la cunoștință publică, de îndată, prin grija Serviciului logistică acte administrative.

Președinte de ședință, **Mircea Foșlea**
Secretar, **Doina Paul**

MODIFICĂRI ȘI COMPLETĂRI LA REGULAMENTUL PRIVIND TAXELE SPECIALE

Punctul 3 se modifică și va avea următorul conținut:
3. Propunerile pentru instituirea diferitelor taxe speciale se fac de către serviciile de specialitate din cadrul Primăriei Municipiului Arad, cu avizul Primarului.

Punctul 5 se modifică și va avea următorul conținut:
5. Hotărârea Consiliului Local al Municipiului Arad poate fi contestată de orice persoană interesată, în termen de 15 zile de la afișare și publicare.

Punctul 6 se completează și va avea următorul conținut:
6. Contestațiile sunt soluționate de Consiliul Local al Municipiului Arad care va delibera asupra acestora.

Punctul 11 se modifică și va avea următorul conținut:
11. Acordul persoanelor fizice și persoanelor juridice, pentru plata taxelor speciale, se consideră dat, ca urmare a necontestării prezentului regulament, în condițiile punctului 5.

Punctele 1, 2, 4, 7, 8, 9, 10 rămân nemodificate.

(1463135)

ROMÂNIA
JUDEȚUL ARAD, MUNICIPIUL ARAD

CONSILIUL LOCAL
HOTĂRÂREA NR. 288
din 3.10.2000

privind revocarea
Hotărârii nr. 32/27.08.1996
a Consiliului Local al Muncipiului Arad

Consiliul Local al Municipiului Arad,
întrunit în ședință ordinară,

Având în vedere:
- ● inițiativa Primarului municipiului Arad;
- ● referatul nr. 22230/19.09.2000 al Serviciului Control Comercial, prin care se propune revocarea Hotărârii nr. 32/27.08.1996;
- ● prevederile art. 3 pct. 1, 2, 3, 4 ale art. 5, pct. 1, 2, 3, art. 6 pct. 1, 2, 3, art. 7, pct. 1, 2, 3, art. 8, pct. 1, art. 9 pct. 1, 2, 3, 4, art. 89 pct. 1, 2, 3, din Ordonanța Guvernului nr. 99/01.09.2000, ordonanță privind comercializarea produselor și serviciilor de piață.
- ● În temeiul art. 28 (1) din Legea nr. 69/1991, republicată, a administrației publice locale,

HOTĂRĂȘTE:

Art. 1. - Se revocă Hotărârea nr. 32/27.08.1996 a Consiliului Local al Municipiului Arad, privind emiterea autorizației de funcționare pentru agenții economici care desfășoară activitate de comerț sau prestări servicii pe raza municipiului Arad.

PREȘEDINTE DE ȘEDINȚĂ, **Mircea Foșlea**
SECRETAR, **Doina Paul**

(1463140)

ROMÂNIA
JUDEȚUL ARAD, MUNICIPIUL ARAD

CONSILIUL LOCAL
HOTĂRÂREA NR. 289
din 3.10.2000

privind revocarea
Hotărârii nr. 75/25.03.1997
a Consiliului Local al Municipiului Arad

Consiliul Local al Municipiului Arad,
întrunit în ședință ordinară,

Având în vedere:
- ● inițiativa Primarului municipiului Arad;
- ● referatul nr. 22231/19.09.2000 al Serviciului Control Comercial, prin care se propune revocarea Hotărârii nr. 75/25.03.1997;
- ● prevederile Capitolului III, art. 10 alin. 1 din Ordonanța Guvernului nr. 99/1.09.2000, ordonanță privind comercializarea produselor și serviciilor de piață.
- ● În temeiul art. 28 (1) din Legea nr. 69/1991, republicată, a administrației publice locale,

HOTĂRĂȘTE:

Art. 1. - Se revocă Hotărârea nr. 75/25.03.1997 a Consiliului Local al Municipiului Arad, privind emiterea orarului de funcționare pentru agenții economici care desfășoară activitate de comerț sau prestări servicii pe raza municipiului Arad

Președinte de ședință, **Mircea Foșlea**
Secretar, **Doina Paul**

(1463135)

PRIMĂRIA MUNICIPIULUI ARAD
SERVICIUL SOCIAL

În conformitate cu prevederile Hotărârii Guvernului României nr. 1042/2000 și a Ordonanței de Urgență a Guvernului nr. 162/1999 art. 10 alin. 1, facem cunoscut că

LA CERERILE PENTRU OBȚINEREA AJUTOARELOR BĂNEȘTI LUNARE PENTRU PLATA ENERGIEI TERMICE, SE VOR ANEXA URMĂTOARELE ACTE:

1. Copie buletin de identitate (pagină nume și pagină domiciliu)
2, Acte care să dovedească toate veniturile lunare pentru fiecare membru de familie.
- adeverință venit net salariu
- adeverință venit net convenție
- cupon pensie (orice fel de pensie)
- adeverință salariu pentru asistenți personali
- cupon șomaj sau alocație sprijin
- adeverință bursă (se specifică felul bursei și cuantumul)
- orice alt document care să dovedească veniturile lunare

3. În cazul în care cererea nu este întocmită de proprietar, se va prezenta împuternicirea dată de acesta unui alt membru de familie major care locuiește și are domiciliul stabil în locuința respectivă.

PRIMAR,
ing. dipl. Dorel Popa
(1463139)

Nu rata oferta lunii!
NOKIA 5110 29 $**
Mitsubishi Trium*** 5 $**
QUASAR
dealer autorizat CONNEX

Oferta CONNEX valabilă până la 30 noiembrie. Primeşti 50 % reducere la abonament timp de 3 luni, lunile a 7-a şi a 13-a sunt fără plata abonamentului şi primeşti o cartelă reîncărcabilă Kamarad* cadou.

*Conține un credit inițial de 1 $. Activarea cartelei până la data de 8 decembrie atrage primirea unui credit suplimentar de 4 $.

Mag. Quasar,
Piața A. Iancu,
nr.10, tel.: 211.822.

**Prețul nu conține IVA. ***În limita stocului disponibil și numai cu conectare la rețeaua Connex.

PRIMĂRIA MUNICIPIULUI ARAD

ANUNȚĂ

Pentru aplicarea Hotărârii Guvernului României nr. 1042/2000 și a Ordonanței de Urgență a Guvernului nr. 162/2000 privind acordarea de ajutoare bănești lunare pentru plata energiei termice, face următoarele precizări:

1. Beneficiază de aceste subvenții doar cetățenii care sunt racordați la sistemul centralizat de furnizare a energiei termice de către ARTERM.

2. Centrele de distribuire și preluare a documentelor în vederea acordării ajutoarelor bănești lunare sunt următoarele:

Centrul 1 - B-dul Revoluției nr. 95 (în curte) deservește zonele: Aradul Nou, Grădiște și Centru (zona Banu Mărăcine, P-ța Gării, P-ța Spitalului și Calea Romanilor).

Centrul 2 - str. L. Rebreanu Bl. 5 deservește zonele: Alfa, Confecții, Pârneava.

Centrul 3 - P-ța UTA Bl. U2 deservește zonele: A. Vlaicu, Poltura, Șega, 6 Vânători, Bujac.

Centrul 4 - Micălaca Bl. 547 deservește cartierul Micălaca (inclusiv zona III).

3. Aceste centre își vor începe activitatea în data de 4.12.2000 și vor funcționa după următorul program: Luni - Vineri între orele 10-18; Sâmbătă între orele 8-13.

4. Formularele de cerere se ridică, se completează și se depun la centre, începând cu data de 4.12.2000. Aceste formulare se ridică de către administratori sau de către președintele asociației de proprietari/locatari.

Persoanele fizice pot ridica formulare doar în cazul utilizării de facturi individuale.

5. În cazul asociațiilor de proprietari/locatari, administratorul ridică formularele de cerere pentru toți posibilii beneficiari.

Beneficiarii completează cererile pe proprie răspundere și le transmite administratorilor, care le vor depune la centre.

6. Alte precizări pot fi obținute la centrele amintite mai sus.

7. În conformitate cu H.G.R. nr. 1042/2000, vor beneficia de ajutoare bănești lunare pentru plata energiei termice după cum urmează:

a. familiile al căror venit net mediu lunar pe membru de familie este de până la 600.000 de lei, beneficiază de un ajutor bănesc lunar în valoare de 450.000 de lei, dar nu mai mare decât cheltuielile cu încălzirea și apa caldă menajeră, confirmate de asociația de proprietari/chiriași ori în factură individuală;

b. familiile al căror venit net mediu lunar pe membru de familie se situează între 600.001 și 750.000 lei, beneficiază de un ajutor bănesc lunar în valoare de 260.000 de lei, dar nu mai mare decât cheltuielile cu încălzirea și apa caldă menajeră, confirmate de asociația de proprietari/chiriași ori în factură individuală;

c. familiile al căror venit net mediu lunar pe membru de familie se situează între 750.001 și 1.000.000 lei, beneficiază de un ajutor bănesc lunar în valoare de 130.000 de lei, dar nu mai mare decât cheltuielile cu încălzirea și apa caldă menajeră, confirmate de asociația de proprietari/chiriași ori în factură individuală;

Primar,
Dipl. ing. Dorel Popa
(1463138)

EASTERN TECHNOLOGY S.R.L.

societate comercială cu capital integral elvețian, desfășurând activități de producție electronică, test și cercetare pentru piața UE și Elveția,

ANGAJEAZĂ:

■ OPERATOARE MONTAJ
■ OPERATOARE FINISAJ

Cerințe:
▼ studii liceale
▼ disponibilitate la program de lucru prelungit
▼ îndemânare, răbdare, acuitate vizuală foarte bună

Compania oferă salarii atractive, asigură instruire și transport.

Firma are în prezent peste 150 de angajați, dezvoltarea sa dinamică impunând dublarea lor până la sfârșitul anului.

Cererile de angajare se pot completa la sediul nostru din Zona Parc Industrial, F. N.
Relații suplimentare se pot obține la telefon 285944, 285914.

(1463108)

DEPOZITUL CONSTRUCTION HOUSE

Arad, str. Pădurii nr. 49, tel.:254457

VINDE DIN STOC LA PREȚURI DE DEPOZIT!

☐UȘI METALICE (UȘI BLINDATE) ☐Tablă zincată ☐Oțel beton ☐P.C. ☐Placaj ☐PFL ☐PAL ☐BINALE (uși, ferestre - peste 20 modele) ☐Podele și lambriuri din brad ☐Parchet - fag ☐CAHLE TERACOTĂ (mecanice și manuale) ☐Cărămidă șamotă ☐ȚIGLĂ - Târnăveni ☐Plăci azbociment ☐Bitum ☐Carton asfaltat ☐Carbid ☐Electrozi

PROGRAM:
LUNI-VINERI 8.00-17.00
SÂMBĂTĂ: 8.00-12.00

Ofertă specială
■ LAMBRIURI PVC
■ RIGIPS Import
■ VATĂ MINERALĂ Import

VIZITÂND DEPOZITUL NOSTRU VĂ PUTEȚI CONSTRUI O CASĂ LA UN PREȚ ACCESIBIL

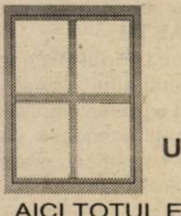

DORIȚI O TÂMPLĂRIE MODERNĂ PENTRU CASA DVS.?
Tel. 210280

■ *Preferați ca această tâmplărie PVC cu sticlă termopan să fie de calitate și din import?*

Apelați la: EXCLUSIV AL - PLAST

■ *Casa dvs. poate avea de astăzi:*
UȘI, FERESTRE CU STICLĂ TERMOPAN!
Arad, str. Pădurii nr. 91A, tel./fax: 210280
AICI TOTUL ESTE IEFTIN ȘI DE O CALITATE DEOSEBITĂ!

(973863)

S.C. INSTALSAN CONSTRUCTION COMPANY

ARAD, STR. PĂȘUNII
(spre Piața Soarelui) nr. 13, MICĂLACA
(aproape de cimitir) a deschis un

DEPOZIT DE MATERIALE DE CONSTRUCȚII:
■ PAL ■ PFL ■ PLACAJ
toate grosimile
■ SOBE TERACOTĂ ■ UȘI ■ FERESTRE
■ BITUM ■ CARTON ASFALTAT
■ ȚIGLE ■ COAME ■ UȘI METALICE
INSTALAȚII SANITARE:
■ GRESIE ■ FAIANȚĂ ■ OBIECTE SANITARE

TELEFON 259088

sc INSTAL - SAN CONSTRUCTION COMPANY srl

PROGRAM zilnic: 8,00 - 16,00
sâmbătă: 8,00 - 13,00

Distribuitor Autorizat dialog

ÎN NOIEMBRIE LA GSM CENTER
PLOUĂ CU TELEFOANE
LA PRETURILE CELE MAI MICI
ÎNCEPÂND DE LA
199 000 lei*
LA ABONAMENTUL DE 4$*

*Pretul nu contine TVA.

La abonamentul cu minute incluse
a 7-a lună de abonament gratuită

tel: 057/211800; fax: 057/211900; p-ta A. IANCU nr.10,
tel: 057/254686; fax: 057/254745 str. CLOSCA nr. 3,
tel/fax: 057/212262 magazin ZIRIDAVA, parter,
e-mail: gsmcente@arad.ro

GSM CENTER

D'art str. Mărășești nr. 5, telefon 280858, fax 257324

Dacă nu ești conectat încă la INTERNET,
să știi că aproape 1000 de arădeni
ți-au luat-o deja înainte.

Nu e frumos
să rămâi în urmă.

Vino repede la D'art și fă-te cu un abonament !

Ai 60 de linii digitale dial-up
cu viteză de transmisie de 56 kbps !

Ai o lună abonament gratuit !

S.C. COSTE SHOES S.R.L.
ARAD Str. Pădurii 2/4
CF R9297518
Tel. 057 285.700, 211.700
Fax 057 211.701

ANUNȚĂ
PERSOANELE INTERESATE
CĂ A REÎNCEPUT
MUNCA LA DOMICILIU
(CUSUT MANUAL MOCASINI)

INFORMAȚII SUPLIMENTARE
TEL. 285.700.

(5914325)

CUMPĂRĂM HÂRTIE DEȘEU

S.C. ADEVĂRUL S.R.L. Arad, B-dul Revoluției nr. 81, cumpără HÂRTIE DEȘEU zilnic între orele 8-13.
Informații la tel. 280904 (Țurcanu Alexandru).

ANIVERSĂRI

Pentru unchiul **GHEORGHE BOGDAN**, din PECICA, un călduros „LA MULȚI ANI!" îi urează Mădălina, Viorica, Ciprian și Ștefi. (31961)

MATRIMONIALE

„TALISMAN" agenție matrimonială ITALO-ROMÂNĂ face înscrieri pentru DOAMNE și DOMNIȘOARE (18-40 ani). Telefon 270897. (31813)

VÂNZĂRI APARTAMENTE O CAMERĂ

Vând garsonieră etaj II, central, 9.500 DM. Telefon 095.595.907. (30948)

Vând garsonieră, central, str. Patria, bl. B-2-1, et. I, 4500 DM. Telefon 237048. (31905)

Vând urgent apartament o cameră, Grădiște, et. II. Telefon 256984. (30102)

Vând garsonieră confort I, etaj III, Alfa, bloc 29, 7.700 DM negociabil. Telefon 057 - 277436; 274347. (30580)

Vând apartament una cameră, ultracentral, parter, bun și pentru firmă. Telefon 094 173 760. (31322)

Vând garsonieră cf. I, Micălaca, et. III, îmbunătățită. Telefon 279474, 095 636 797. (31313)

Vând garsonieră cf. I, sporit, cu îmbunătățiri, în Faleza Sud. Telefon 531218. (31796)

Vând garsonieră cf. I, Confecții, 7.000 DM, negociabil. Telefon 094 245 572. (31846)

Vând garsonieră, confort I, îmbunătățiri, et. IV, 8.500 DM, negociabil sau schimb cu apartament 2 camere. Telefon 262808. (31891)

Vând apartament 1 cameră, zona 700, et. 4/4, acoperiș fără probleme, contorizat, gresie, faianță, plata în 2-3 rate, 10.700 DM. Telefon 093.425.249. (31852)

Vând garsonieră cf. I, îmbunătățit, Micălaca, 7.000 DM. Telefon 092 624 654. (30123)

Vând urgent apartament una cameră complet mobilată și utilată, recent renovat. Telefon 257900. (31249)

Vând garsonieră, confort I, et. III, Micălaca. Telefon 093.207.538. (31924)

Vând garsonieră, confort I, contorizată, balcon închis, bl. 361, et. II. Telefon 219471. (31950)

Vând apartament 1 cameră, et. I, recent îmbunătățit. Telefon 264763. (31965)

VÂNZĂRI APARTAMENTE DOUĂ CAMERE

Vând 2 apartamente, parter + etaj, central, a câte două camere plus dependințe. Telefon 095.473.761.

Vând apartament 2-3 camere, zonă bună, preț convenabil. Telefon 282514, orele 8-16. (c.)

Vând apartament 2 camere, Alfa, îmbunătățiri. Telefon 275336. (31858)

Vând urgent apartament 2 camere, garaj, ultracentral, 17.000 DM, negociabil. Telefon 248700, 092 504 379. (30994)

Vând (schimb) apartament 2 camere, contorizat, îmbunătățit, et. I, Alfa, 14.000 DM. Telefon 092 731 415. (31032)

Vând apartament 2 camere, et. I, zona III. Telefon 267793. (30922)

Vând apartament 2 camere, decomandat, ultracentral. Telefon 094.776.723. (31143)

Vând 2 camere Vlaicu, confort 2, X-uri, etaj 2, 12.000 DM. Telefon 253364. (31157)

Ocazie! Vând apartament mobilat, 2 camere, ultima modă, Intim. Telefon 092.914.018. (31228)

Vând apartament două camere, Vlaicu, parchetat, contorizat, zonă liniștită. Telefon 244100, 093.956.371. (30807)

Vând 2 camere, Intim, îmbunătățit total, 12.000 DM. Telefon 253364. (31157)

Vând apartament 2 camere, mobilat, garaj, zona Intim, et. VII, 34.000 DM. Telefon 286767, 092 667 589, orele 16-20. (31340)

Vând apartament la casă, 2 camere, bucătărie, baie, telefon, satelit, preț 20.000 DM. Telefon 092 249 495. (31344)

Vând apartament 2 camere, Aleea Dezna, et. II, 12.000 DM, negociabil. Telefon 092.976.776. (31904)

Vând apartament 2 camere, confort I, contorizat, interfon, garaj, et. I, Vlaicu. Telefon 245118. (31857)

Vând (schimb) apartament două camere. Telefon 240236, după ora 14. (31867)

Vând apartament 2 camere, parter, spațios, zona UTA, ideal, firmă, birouri, cabinet etc, 23.000 DM negociabil. Telefon 289678 sau 276766. (30933)

Vând apartament 2 camere, în Piața Spitalului, cu multe îmbunătățiri, 35.000 DM. Telefon 094.577.050. (31214)

Vând apartament 2 camere, decomandat, et. I, Micălaca 300, în fața. Telefon 213113. (31947)

Vând apartament 2 camere, Vlaicu, str. Luchian, bl. B.17, sc. B, ap. 2, parter înalt, balcon, parchet, telefon, satelit, 14.500 DM, negociabil. Telefon 093.750.102. (31928)

Vând urgent apartament 2 camere, semidecomandat, et. 3/4, Vlaicu, zonă Lebăda, 16.000 DM, negociabil. Telefon 057/271902, 093.411.918. (31929)

Vând urgent apartament 2 camere, semidecomandat, et. II, bloc cărămidă, garaj autorizat, str. Tudor Vladimirescu, 21.000 DM, negociabil. Telefon 057/271902; 093.411.918. (31929)

Vând apartament 2 camere, decomandate, parter, Micălaca 300, 70 mp, 14.200 DM. Telefon 279718; 094.542.931. (31941)

Vând apartament 2 camere, decomandate, Podgoria, preț negociabil. Telefon 235467. (31958)

VÂNZĂRI APARTAMENTE TREI CAMERE

Vând apartament 3 camere, decomandat, et. I, zona 300, garaj autorizat. Telefon 094.606.544. (31996)

Vând apartament 3 camere, în Ineu (schimb cu Arad) central, îmbunătățiri multiple, preț negociabil. Telefon 511819; 093.215.323. (31944)

Vând 3 camere, zona 300, lângă Bila, 20.000 DM. Telefon 272019. (31371)

Vând urgent apartament central, 3 camere, et. I. Telefon 094 775 108, 213326. (31022)

Vând apartament 3 camere, decomandate, etaj I, 2 balcoane, îmbunătățit, garaj, 18.500 DM. Telefon 212038; 092.315.686. (30943)

Vând apartament 3 camere, Alfa, bl. 34, et. I, parchetat, gresiat, faianțat, bucătăria modificată, eventual parțial mobilat, preț 20.000 DM. Telefon 094.556.882 sau 277948, după ora 18. (31149)

Vând convenabil apartament 3 camere, complet îmbunătățit, Micălaca 500, etaj 3, eventual garaj. Telefon 234630; 265018; 092.431.955. (31281)

Vând apartament 3 camere, zona Micălaca, bl. 333, parter. Informații telefon 287178, orele 15-21. (31127)

Vând apartament 3 camere + garaj, Alfa, contorizat apă caldă, apă rece. Telefon 277098. (31203)

Vând apartament 3 camere decomandate, etaj 7/10, Vlaicu, 12.700 DM. Telefon 279718; 094.542.931. (31372)

Vând apartament 3 camere, etaj II, 6 Vânători (lângă Autogară) Arad. Telefon 252079; 222021. (31374)

Vând apartament 3 camere, decomandate, bucătărie 3/4, modificat multiple îmbunătățiri, parter înalt, Faleza Sud. Telefon 277067. (31805)

(Continuare în pagina 21) ☛

(Urmare din pagina 20)

Vând apartament ultracentral, cu 3 camere, zona 0, strada cu Magazinul Aradul. Telefon 094 700 080 sau 250268. (31829)

Vând apartament 3 camere, confort I, lângă Restaurant Orizont, et. III, 15.000 DM, negociabil. Telefon 092.976.776. (31904)

Vând apartament 3 camere, decomandat, et. I. Telefon 267896. (31221)

Vând 3 camere, Alfa, et. I, 2 băi, 13.700 DM. Telefon 253364. (31157)

Vând apartament parter, 3 camere, balcon, instalații sanitare și electrice noi, marmoră, zona Ecaterina Varga și garaj zidit cu canal, pentru reparații, autorizat. Telefon 250264; 272445. (31256)

Vând apartament 3 camere, decomandat, scurgere separată, contorizat, zona Miorița. Telefon 266890. (31955)

VÂNZĂRI APARTAMENTE PATRU CAMERE

Vând apartament zona 700, 4 camere, 2 băi, 2 balcoane, îmbunătățit, preț 27.000 DM negociabil. Informații telefon 094.245.879. (31199)

Vând apartament 4 camere, 2 băi, contorizat garaj, Calea Aurel Vlaicu, bloc I3, ap. 3. Telefon 276862, 093.268.380. (31299)

Vând apartament ultracentral, bun privatizare, 4 camere, 2 băi, 2 WC, 2 balcoane, 2 intrări separate, suprafața locuibilă 150 mp. Telefon 250857 după ora 18.

VÂNZĂRI CASE

Vând CASĂ ultracentral excelentă cabinet, birouri, firmă (PIVNIȚĂ cu boltă-82 mp; PARTER-82 mp; MANSARDĂ cu terasă nefinisată 100 mp), apă, gaz, instalație de încălzire proprie, preț 69.000 DM, negociabil sau schimb cu spațiu mai mic + diferență. Telefon 250890. (31930)

Vând casă central, termoficat, singur în curte, compusă din 2 apartamente. Telefon 257335. (31914)

Vând (schimb) casă în Vladimirescu, anexe, toate utilitățile, încălzire centrală pe gaz, telefon, grădină, teren agricol extravilan. Informații telefon 257130 sau 092 663 275.

Vând urgent casă mare, anexe, teren 3.000 mp, pe deal, renovată 1998, Șiria, str. I. Rusu Șirianu nr.171. Telefon 094.545.778. (31000)

Vând casă mare, tot confortul, 35.000 DM, Gai. Telefon 287633. (31031)

Vând casă, Pîrneava, patru camere, bucătărie, baie, gaz, cablu, suprafață 380 mp. Telefon 221622. (31016)

Ocazie! Vând casă mare cu spațiu comercial, 6.500 DM, Sînmartin. Telefon 094.519.741. (31108)

Vând casă comuna Zimandul Nou, nr. 159, 10.000 DM + 10 DM/mp teren. Telefon 231279; 094.608.041. (32046)

Vând casă în Craiva. Telefon 241937, după ora 17. (31114)

Vând vilă ultracentrală, nouă, la cheie, deosebită. Telefon 094.183.917; 253708. (31172)

Vând 2 case aceeași curte, 2 poziții, cu 3.000 mp, localitatea Mîsca. Informații Pâncota, str. Cloșca, nr. 42. Telefon 095.433.785. (31187)

Vând urgent casă mare în localitatea Vladimirescu, str. I. Slavici, nr. 6. Informații telefon 514044. (31204)

Vând casă Grădiște, 6 camere, garaj, curte, canalizare, 32.000 DM negociabil. Telefon 092.237.784. (31245)

Vând casă etaj Vladimirescu, stil occidental, toate facilitățile, 750 mp + anexe gospodărești, preț 57.000 DM. Telefon 514898, 095.628.720. (31210)

Vând casă 3 camere + dependințe, Aradul Nou, încălzire proprie pe gaz, posibilități privatizare. Telefon 057 - 278908; 057 - 211804. (30570)

Vând (schimb) casă Livada cu casă Grădiște, variante. Telefon 277818, 243492. (31308)

Vând casă Aradul Nou, preț la vedere. Telefon 287206. (31788)

Vând ieftin CASĂ în CHIȘINEU CRIȘ, str. G. Coșbuc nr. 40. Telefon 095 401 218. (4431436)

Vând casă mare cu grădină în centrul comunei Tîrnova-Arad. Telefon 210928. (31849)

Vând casă 4 camere, cu grădină, zona UTA, 70.000 DM, negociabil. Telefon 244917. (31821)

Vând clădire cu două spații comerciale și apartament, zonă centrală în Lipova, 120.000 DM. Telefon 057/561159; 094.811.301. (5914290)

Vând urgent casă 3 camere, zona Boul Roșu, preț 40.000 DM, negociabil. Telefon 285491. (31373)

Vând vilă în construcție, Bârzava (sat Dumbrăvița). Telefon 094.558.970. (31862)

Vând vilă pe Valea Cladovei. Telefon 094.186.217. (31862)

Vând casă din cărămidă, 3.000 mp, în localitatea Gurba, Arad. Telefon 094.510.414; 276811, seara. (31874)

Vând casă, grădină mare, localitatea Livada nr. 246 informații nr. 262. Telefon 057/412150. (31311)

Vând, schimb + diferență, casă mare (vilă), cu depozit, excelent privatizare, Aradul Nou. Telefon 092.210.857; 289989. (32020)

Vând casă, Mîndruloc, 3 camere, bucătărie, baie, încălzire centrală, apă, gaz, telefon curte, grădină. Telefon 092.622.905. (31247)

Vând casă nouă, 1996, stil occidental, tot confortul, 8.000 mp, loc la șoseaua principală în dotare abator + carmangerie, excelent pentru privatizare. Telefon 216092; 095.053.634. (31329)

Casă de vânzare, str, Blanduziei nr. 35. Telefon 219145. (31351)

Vând casă cu grădină mare, în Lipova. Telefon 567075. (31205)

Vând urgent casă 4 camere, etaj I, spațiu comercial parter, centru, gaz. Telefon 232943. (29410)

Vând casă mare, grădină, brutărie, în Sebiș, jud. Arad sau schimb cu apartament în Arad, București, Oradea, Timișoara, plus diferență. Accept variante. Telefon 095.608.147. (31212)

Vând în Ineu, str. I.L.Caragiale, nr. 14, casă, anexe, curte, grădină mare. Telefon 092.843.259. (4059472)

Vând casă 3 camere, dependințe, grădină mare, suprafața totală 1008 mp, zonă neinundabilă, Bujac, str. Aron Pumnul, nr. 28, 16.000 DM. Telefon 283068, 093.619.858. (31265)

Vând casă în Vladimirescu, Legea 112, 3 camere, 2 la stradă, baie, apă, gaz, grădină, foarte bun privatizare. Telefon 514396. (31923)

Vând casă mică, nelocuibilă, apă, gaz stradal, Sînleani, 11.500 DM. Telefon 222570. (31926)

Vând sau închiriez casă locuibilă cu brutărie din cărămidă, în Bujac, str. Trotușului. Telefon 276619; 095.529.503. (31964)

Vând casă cu etaj, central, singur, 58.000 DM. Telefon 222373. (31967)

Vând casă-vilă în roșu D+P+M, suprafață 1100 mp cu grădină, compusă din living, sufragerie, bucătărie, 2 băi, 3 dormitoare, garaj demisol, alte camere, toate facilitățile, str. Clujului nr. 27 (zona spitalului). Telefon 092.967.646. (31971)

Vând casă tip vilă, localitatea Biharikeresztes la 5 km de Oradea. Se asigură legal rezidență Ungaria pentru eliminarea vizei Schengen. Aștept numai oferte serioase. Telefon 092.622.767.

VÂNZĂRI SPAȚII

Vând (închiriez) SPAȚII COMERCIALE (producție), toate la un loc. Telefon 092.621.961. (30272)

Vând (închiriez) spațiu comercial toate dotările, 850 mp. Telefon 094.798.000. (29645)

Vând urgent spațiu comercial sau producție 540 mp + apartament de serviciu 3 camere. Telefon 094.545.778. (31000)

Vând gheretă Piața Miorița posibil orice activitate, aer condiționat, apă, canalizare, curent. Telefon 094.669.443. (30645)

Vând hală industrială în incinta Abatorului Vechi, str. Feleacului nr. 1, suprafața 252 mp. Telefon 094 698 659, 094 963 151. (30284)

Vând spațiu comercial neamenajat, vad deosebit, central, ideal birou notarial, magazin, bar. Telefon 219169. (31917)

VÂNZĂRI TERENURI

Vând teren intravilan-extravilan, preț bun. Telefon 282514, orele 8-16. (c)

Vând urgent (schimb cu apartament 2-3 camere, zona M. Scaevola, Alfa) teren intravilan 600 mp, str. Griviței nr. 56, gaz, apă, curent. Telefon 279994. (31137)

Vând urgent loc de casă îngrădit, apă trasă, spațiu 12 ari, preț avantajos. Informații telefon 094 926 209, 092 939 637. (31200)

Vând urgent 3,25 ha teren arabil, lângă CET Arad și 2 t grâu. Telefon 279994. (31250)

Vând TEREN bun pentru privatizare, la DN 79, CHIȘINEU CRIȘ. Telefon 095 401 218. (4431436)

Vând în stațiunea Păltiniș Sibiu, două terenuri construcții în suprafață de 1100 și 3500 mp. Telefon 056/189912, orele 20-23. (31359)

Vând 4 ha teren arabil în Sîntana. Telefon 251037; 095.808.182. (31906)

VÂNZĂRI AUTO

Vând microbuz marfă Fiat Ducato Turbo Diesel, an 1991. Telefon 094.773.746. (31256)

Vând Dacia Super Nova-clima, rapsodie și confort, 0 km, livrare imediată. Telefon 094.391.896. (31991)

Vând (schimb cu Dacia + diferență) Mitsubishi Colt an 1987, înmatriculat non profit, 2800 DM. Telefon 286211; 092.811.146. (32002)

Vând Dacia papuc 1304, an 1990, acoperită cu tablă de aluminiu. Telefon 280808; 265880. (31949)

Vând RENAULT MEGANE, an 1996, 1,6 cmc, benzină, înmatriculat. Telefon 092.372.129.

Vând Dacia papuc, 2 locuri, an 1999, alb, 6800 DM. Telefon 251752 seara; 095.633.017. (31828)

Vând TV cu izotermă în stare de funcționare, Nadăș 500, Horga Gheorghe. Informații telefon 238180. (31332)

Vând microbus marfă Fiat Diesel, preț foarte bun. Telefon 211491. (31047)

Vând motor tractor 3 cilindri. Telefon 275336. (31858)

Vând urgent 1 combină pentru porumb, motor Mercedes 124 CP; 1 combină cu buncăr, tractată. Telefon 092.210.857, 289989 sau Șimand nr. 590. (32020)

Vând Peugeot 305 Diesel (schimb), an 1981, 4 uși, motor defect (segmenți), 1.500 DM, înmatriculat. Telefon 286211. (30964)

Vând urgent BMW 524 Turbo Diesel, fabricație 1990, preț 8.600 DM. Telefon 095.818.406, 092.985.943. (31211)

Nu-ți mai fă griji, CAUCIUCURILE de care ai nevoie, sunt la mine, IEFTINE și BUNE, toate dimensiunile, cu garanție, aduse din GERMANIA. Telefon 259339; 094.706.321. (29745)

Vând tractor 650, stare perfectă de funcționare. Telefon 094 600 296, 216350. (30992)

Vând Audi Coupe, an 1987. Telefon 095 633 429, 057-242841. (31025)

Vând Dacia papuc, carosată. Telefon 287384. (31071)

Vând CAROSERIE ARO CAMIONETĂ. Telefon 214010. (31082)

Vând autoturism Dacia 1310, an 1996, stare perfectă, 4150 DM. Telefon 093.403.669. (31191)

Vând Dacia papuc 2 locuri, acoperită cu fibră, an 1998, înmatriculată persoană fizică. Telefon 094.150.498. (31184)

Vând tractor U 650 forestier, dotat cu troliu + sapă și Dacia papuc 1307 rulați 15.000 km; preț negociabil. Informații Moneasa, nr. 299. Telefon 057 - 439273. (31238)

Vând Renault 25 Diesel, an 1987, înmatriculat, stare perfectă, 7.000 DM negociabil. Telefon 094.159.594. (31236)

Vând Ford Scorpio Saphir, an 1991, motor 2.0.i, indigo metalizat, Full Option, stare impecabilă, înmatriculat recent, 6.700 DM negociabil. Telefon 093.388.834. (31227)

Vând Renault 21 benzină, an '89 persoană fizică; Opel Astra 1,7 Diesel an '96 persoană fizică. Telefon 094.577.808: 411245. (31225)

Vând autodubă IVECO 3,5 tone. Telefon 093.253.651. (31243)

Vând Dacia 1310, numere noi, verificare 2002, 1600 DM. Telefon 259891. (31213)

Vând urgent, Renault 18 Diesel, stare foarte bună, 3.500 DM negociabil. Telefon 287095. (31266)

Vând Mercedes 190 D adus recent precum și un cap tractor Roman fabricație 1990. Telefon 098.594.710. (4433056)

Vând Opel Kadett model Cielo, an 1986, 1,6 benzină, fără acte. Telefon 279820. (31286)

Vând Dacia papuc, acoperiș aluminiu, preț la vedere. Telefon 246527; 271208. (31115)

Vând Ford Escort Combi, an fabricație 1998, clima, ABS, airbag, 58.000 km rulați, înmatriculat, preț 14.000 DM. Telefon 094 191 507. (30663)

Vând BMW 316, tamponat, înscris N.P. Telefon 275500. (31203)

Vând VW Vento, an 1993, Diesel, înscris p.f., preț 14.000 DM, negociabil. Telefon 275500. (31203)

Vând tractor U650 cu 2 remorci și plug. Informații telefon 069-561984. (31201)

Vând dubă frigorifică 20 t, cu motor Mercedes, an fabricație 1984. Telefon 468603. (31355)

Vând tractor 650. Telefon 094 764 901. (31817)

Vând Dacia 1300 pentru piese de schimb. Telefon 530216. (31911)

Vând Dacia 1310, an 1988, 1500 DM, negociabil. Telefon 094.514.194. (31909)

Vând ARO 320, carosat. Informații telefon 461552. (31908)

Vând remorcă 5 tone, basculantă. Telefon 460473. (31847)

Vând Dacia 1300, din 1980. Telefon 289577. (31833)

Vând Renault 21 înscris persoană fizică, fabricație 1988, benzină, 1800 cmc, preț 4500 DM. Telefon 092.752.769. (31830)

Vând Renault 11 Diesel, înmatriculat, an 1985. Telefon 462280. (4058887)

Vând Dacia 1300, stare perfectă. Informații telefon 411119. (31298)

Vând Renault 18 Diesel, an 1981, înscris. Telefon 094.618.733. (31347)

Vând urgent Renault 19 Chamade, an 1991, persoană fizică, extrase, preț atractiv. Telefon 235714; 222890. (31218)

Vând Audi 80, 1989, înmatriculat persoană fizică, benzină 1,8, negru metalizat, stare bună. Telefon 094.616.315. (31918)

Vând Dacia papuc, 1997, motor 1,6 Diesel, persoană fizică, stare bună. Telefon 094.616.315. (31919)

Vând Opel Vectra 2,00i, 4x4, neînregistrată. Telefon 094.510.414; 276811, seara. (31874)

Vând autoturism BMW 520 i, 200.000 km, an 1992, România 1995 Full Options, satre impecabilă. Informații telefon 253000 sau 098.603.383.

Vând Opel Kadet Caravan, an 1988, 1300 cmc, benzină, înscris persoană fizică. Telefon 092.313.228. (30568)

Vând Audy (4) Quatro Sport, alb, genți aluminiu, multe îmbunătățiri. Telefon 277846; 094.584.700. (32041)

Vând Audi 100 Diesel 1,9, an fabricație 1991, preț 7.700 DM negociabil. Telefon 094.568.885. (30885)

Vând Opel Astra TD 1993, 170.000 km. Telefon 057 - 260668; 095.909.582. (31195)

Vând Mercedes Sprinter marfă '98, 26.000 DM + TVA. Telefon 094.577.050. (31214)

Vând plug cu țeavă pentru tractor. Telefon 149 A, Beliu. (4059473)

Vând Dacia, preț 800 DM, negociabil. Telefon 278277. (31931)

Vând camionetă DAF 400, an 1991, stare perfectă de funcționare. Telefon 221553. (31922)

Vând Dacia 1310, stare foarte bună, preț 950 DM, negociabil. Telefon 094.787.137, Sebiș. (40433059)

Vând Oltcit Club, 11 RTA, 1993. Telefon 531299, Șiria. (31987)

Vând Mitsubishi Galant Diesel, an 1987, stare foarte bună + motor și cutie viteză rezervă, preț 5.200 DM, negociabil Telefon 536553. (31980)

VÂNZĂRI ELECTRO

Vând CELEROM 633/MHZ, 32 RAM, 20 HDD, placă video I.740-8 MB, sidirom SB, garanție. Telefon 252983.

Vând frigorifice: 240 litri, 340 litri, 400 litri, COMBINE, ieftine. ȘIRIA, str. 85 Infanterie nr. 1870. Telefon 531312.

Vând mașină spălat automată, televizor color, video, congelator mic, garanție. Telefon 266414. (31147)

Vindem VITRINE FRIG, CAMERE FRIG, DULAPURI FRIG, garanție. Telefon 281384, orele 8-18. (29895)

Vând TV color - 800.000 lei; mașină de spălat automată - 1.500.000 lei. Telefon 275681. (31787)

Vând ieftin TV color, cu telecoandă. Telefon 211491. (31047)

Vând TELEVIZOARE, marca LG, noi, diagonala 51-55 cm, diferite modele, import Germania, preț foarte interesant. Telefon 280260, 092.756.666. (31242)

Vând TELEVIZOARE COLOR, diferite modele. Telefon 280260, 092.756.666. (31242)

Vând COMPUTER 486-IBM Siemens, diferite configurații, de la 1.800.000 până la 2.200.000 lei, complet, cu monitor, tastatură, mouse. Telefon 280260. 092.756.666. (31242)

Vând COMPUTER PENTIUM I - Compaq IBM Fujitsu, diferite configurații, prețul de la 4.000.000 lei, complet, cu monitor, tastatură, mouse. Telefon 280260, 092.756.666. (31242)

Vând MONITOR 21 inch cu tub Sony, aproape nou. Telefon 092 756 666. (31360)

Vând EXPRESOURI CAFEA PROFESIONALE. Telefon 092.962.123. (29653)

Vând CASE MARCAT FISCALE și CÂNTARE ELECTRONICE, omologate. Telefon 282829; 272727; 281188. (f. 1462937)

Prețul scăzut și consumul redus de energie electrică sunt argumente pentru a achiziționa chiar acum frigorifice nemțești (FRIGIDERE, CONGELATOARE, LĂZI, COMBINE). Oferim garanție. Telefon 259339; 094.706.321. (29745)

Noi importăm pentru dumneavoastră cele mai bune TELEVIZOARE COLOR cu telecomandă, la prețuri incredibil de mici. Oferim garanție. Telefon 259339; 094.706.321. (29745)

MAȘINILE de SPĂLAT AUTOMATE vă garantează spălarea perfectă a rufelor, reducând în același timp consumul de apă și energie. Oferim garanție. Telefon 259339, 094.706.321. (29745)

Vând televizoare color, telecomandă, garanție, 1.800.000-2.500.000 lei. Telefon 219365; 093.380.028. (30304)

Vând televizoare color, 37-51-71 cm, teletext, telecomandă. Telefon 264004. (31038)

Vând calculatoare, xeroxuri, imprimante, prețuri începând de la 130 DM. Telefon 093.691.293. (30947)

Vând mașină spălat automată, televizor color, garanție. Telefon 284604. (31076)

Vând calculatoare Pentium 133 MHz, 16 MB RAM, 1,2 GB HDD monitor digital 14"/15", garanție 6 luni, preț 370/390 DM opțional, CD-ROM sunet, boxe, alte configurații. Telefon 246628; 095.307.641. (31234)

Vând televizoare color, 1.500.000 - 3.000.000 lei. Telefon 093.955.806. (31277)

Vând mașini de spălat automate, combine frigorifice, congelatoare, televizoare color, modele noi, cu garanție. Telefon 251392. (31279)

Vând aparatură completă și mobilier pentru club de internet. Telefon 275842. (31789)

Vând TV color ITT, Nokia, stereo, 70 cm, pip, telecomandă. Telefon 252365; 092.437.500. (31875)

Vând AMD 586 Pentium complet CD-ROm WIN 98, 1,2 Gb, memorie, 16 RAM. Telefon 093.738.855. (31882)

Vând LADĂ frigorifică BOCH, un an garanție. Telefon 289667. (28029)

Vând CONGELATOR cu sertare BOCH cu un an garanție, plata eventual în rate. Telefon 289667. (28029)

Vând combină frigorifică PRIVILEG, un an garanție, eventual cu plata în rate. Telefon 274118. (28029)

Vând mașină de spălat automată SIEMENS fabricată an 1999, un an garanție, eventual cu plata în rate. Telefon 289667. (28029)

Vând TV color PHILIPS cu garanție, 100-350 DM. Telefon 274118. (28029)

Vând CD auto, combină muzicală cu CD, boxe audio, amplificator audio, difuzor BAS, video recorder, cuptor cu microunde, aspirator, presso cafea, radio casetofon auto. Telefon 289667. (28029)

Vând LADĂ frigorifică BOCH, un an garanție. Telefon 289667. (28029)

Vând ladă frigorifică „Linde" aproape nouă, 200 litri. Telefon 254368.

Vând combină muzicală, nouă, digitală, microunde, videouri. Telefon 279582. (31155)

Vindem diferite telecomenzi pentru televizor (170.000 lei), video, satelit; componente electronice. Telefon 092 368 868, 095 794 894. (mp)

VÂNZĂRI DIVERSE

Vând STEAGURI TRICOLORE. Telefon 222267.

Vând ROLETE plastic, import și rolete lemn. Telefon 059/478.503. (31990)

Vând termoteca Beretta și Nectra Turbo, preț bun, convectoare și boilere pe gaz. Telefon 093.727.470; 253973. (31346)

Vând PLASĂ GARD ZINCATĂ și NEAGRĂ, toate dimensiunile; CUIE; PLASĂ RABITZ; TABLĂ DECAPATĂ 0,4 și 1 mm; TABLĂ ZINCATĂ 0.4, ȚEAVĂ PĂTRATĂ, SÂRMĂ NEAGRĂ și ZINCATĂ, COTURI, BURLANE, str. Vrabiei, nr. 4. Telefon 289997. (30690)

(Continuare în pagina 22)

(Urmare din pagina 21)

Vând POMI FRUCTIFERI, diferite specii și TRANDAFIRI, zilnic, orele 8-17. Telefon 535001, ing. Gligor Cazan (094 519 481).

Vând Nintendo 64 + 9 casete, schelă din lemn pentru construcții. Telefon 281349, 092 581 852. (31021)

Vând TUIA SMARAGD și alte plante ornamentale de calitate superioară. Telefon 094 617 936. (4058882)

Vând termoteca Beretta Ocean, 24 KW, sigilată. Telefon 094 249 933. (31018)

Vând BOLȚARI 10 modele, zgură și beton, PAVELE, BORDURI, etc. Telefon 095.634.885. (31046)

Vând TIH 445, banc centicubat, pompe injecție, asistență tehnică TV. Telefon 212038; 092.315.686. (30943)

Vând LEMNE FOC, la domiciliul clientului. Telefon 214010. (31082)

Vând sau închiriez mese de biliard nr. 7. Telefon 094.556.653 sau 275726, seara. (30763)

Vând LEMNE FOC, NISIP și BALAST, la domiciliu. Telefon 245248. (31097)

Vând LEMNE FOC, NISIP și BALAST, la domiciliu. Telefon 277027. (31097)

Vând ouă de prepeliță. Telefon 262619. (31106)

Vând haine second hand, import Germania, str. Pădurii (E. Murgu). Telefon 092.465.781. (31128)

Vând 15 to făină. Telefon 093.723.092 și 536206. (30946)

Vând goblen „Mona Lisa" cusut mărunt. Telefon 235742. (31202)

Vând POMI FRUCTIFERI diferite specii. Telefon 535058; după masa orele 16-20, telefon 535000. (30701)

Vând cazan încălzire centrală, combustibil solid, preț 500 DM. Telefon 057-285777, 094 191 507. (30663)

Vând ieftin aparat de sudură special pentru tinichigerie auto. Telefon 243424, după ora 17. (31323)

Vând acordeon Hohner, 120 bași, 11 registre. Telefon 094 173 760. (31322)

Vând parchet fag uscat, pervazuri. Telefon 235271; 094.555.338. (31798)

Vând termoteci gaz, instant baie, ofer doi ani garanție. Telefon 092 981 636. (31834)

Vând injector pe gaz. Telefon 270297. (31818)

Vând bibliotecă „Bogdana" și cameră de zi. Telefon 094.514.194. (31909)

Vând Termoteka Ariston, Beretta, 24 KW Turbo. Telefon 254411. (31903)

Vând LEMNE FOC tăiate, esență tare, acte decontare. Telefon 276488, GRĂDIȘTE. (32044)

Vând ceasuri Seiko, originale, automatice, antiacvatice și antișoc cu fosfor, avantajos. Telefon 093.403.654; 275694. (31893)

Vând M.U.T (abricht grosime, freză, găurit), preț informativ 2400 DM. Telefon 286830. (31853)

Vând colțar extensibil din piele albastru, Germania, deosebit. Telefon 278352. (31827)

Vând bibliotecă deosebită în stare excepțională, din Germania. Telefon 278352. (31827)

Vând tăuraș și congelator 4 sertare, Micălaca str. Vrancei nr. 12. (31795)

Vând gospodărie prin lichidare. Informații telefon 223338, între orele 14-16. (31864)

Vând 13 bucăți vălaie din piatră. Informații Dan Ioan, localitatea Tisa nr. 79, comuna Hălmăgel. Telefon 093.648.750. (4433058)

Vând mobilă de bucătărie din lemn natur. Telefon 222220. (31879)

Vând, închiriez, garaj zidit, încălzit, apă caldă, rece, zonă ultracentrală. Telefon 250167. (31883)

Vând eventual închiriez, garaj autorizat, Micălaca. Telefon 262516; 094.782.540. (31310)

Vând garaj zona Piața Spitalului. Telefon 223637, orele 17-22. (31352)

Vând ceasuri Seiko, originale, automatice (damă, bărbătești). Telefon 253796; 094.952.564. (29445)

Vând drujbă STHIL și cositoare iarbă pe benzină. Telefon 274118. (28029)

Vând 150 oi țurcane, Agrișul Mare nr. 457, la saivan. (4433360)

Vând canapele extensibile, colțare, fotolii pluș, noi. Telefon 264892; 094.478.639. (30254)

Vând EUROBOLȚARI termoizolanți cu certificat calitate, 300x250x200 la 5.700 lei/buc. 1 mc-400.000 lei. Telefon 281491; 092.381.750. (30731)

Vând rolete plastic import 280.000 lei/mp și rolete tei 650.000 lei/mp, Oradea, telefon 059 - 460315; 095.827.725. (28787)

Vând 35 oi. Informații la telefon 468198; 468772.

Vând porci grași. Telefon 250899. (31934)

Vând pomi altoiți, Cuvin nr. 210, telefon 461064, familia Oloieru Gheorghe.

Vând mobilă tineret, cameră zi, canapea cu 2 fotolii pat. Telefon 246885. (31956)

Vând ușă-grilaj fier, masivă, pentru depozite. Telefon 235051. (31957)

Vând 2 locuri veci, amenajate, cimitir Pomenirea, mașină de cusut Casnica Super și mașină de scris Olympia Monica. Informații la telefon 246194, după ora 16.

Vând dulap, cameră tineret, covor persan, fotolii, măsuțe, ficus, lămâi. Telefon 271192. (31959)

Vând apărători roți tractor 445, noi; mașină de cusut Opel, calorifer electric. Informații telefon 095.633.014. (4058891)

Vând urgent tractor U650, reparație capitală, 70 oi mame, tinere, țurcane și țigăi. Informații localitatea Avram Iancu, Cermei nr. 42. familia Jurj. (4058889)

Vând colțare și extensibile din piele și pluș, import Germania, second hand. Telefon 093.449.617; 057/279193. (31982)

Vând 4 scaune tapițate, bufet mare bucătărie furnir culoare natur. Telefon 095.654.330. (31977)

Vând haine astrahan de damă nr. 48-50. Telefon 282439; 282813. (31976)

CUMPĂRĂRI TERENURI, IMOBILIARE

Cumpăr teren în Cartierul A. Vlaicu; prefer zona Fortuna. Telefon 095.608.147. (21212)

Cumpăr casă ultracentral și singur în curte. Informații telefon 092.684.643. (31970)

Cumpăr apartament 3 camere, Micălaca (Abrud-Mioriței), et. I-III, ofer 15.000 DM. Telefon 092.606.527. (31985)

CUMPĂRĂRI DIVERSE

Cumpăr grâu panificabil, plata pe loc. Telefon 092 887 025, 093 343 948. (30976)

Cumpăr porci grași, localitatea Mâsca nr. 307, preț 25.000 lei/kg. Telefon 057/531497; 094.774.649. (31034)

Cumpăr diverse materiale construcții: ciment, var, gresie, faianță, fier beton, material lemnos. Telefon 276419. (30733)

Cumpăr tăurași peste 120 kg. Telefon 254832. (31101)

Cumpărăm porci grași și bovine, Arad. Telefon 057-287723. (31339)

Cumpăr acțini „Feroneria". Telefon 093.738.867. (31275)

Cumpăr porumb și soia. Informații telefon 094 772 259, 095 258 562, 095 527 383. (28256)

CERERI ȘI OFERTE DE SERVICII

Angajăm FETE pentru PATISERIE. Telefon 093.637.765. (32001)

Angajăm OPERATOR evidență primară-contabilitate, limba maghiară-engleză, studii medii, serios, dinamic, experiență minimă, între 12-15. Telefon 287060. (31986)

Angajăm AGENT vânzări. Studii medii, dinamic, serios, perseverent, experiență minimă. Telefon 287060, între 12-15. (31986)

ADMINISTRAȚIA DE DRUMURI ȘI PODURI A JUDEȚULUI ARAD organizează concurs în data de, 05.12.2000, ora 9, pentru ocuparea POSTULUI DE AUDITOR INTERN. Informații la sediul instituției, str. Gh. Popa nr. 1 bis. (31995)

SOCIETATE COMERCIALĂ angajează TÂMPLARI cu experiență. Informații telefon 276130, orele 8-14. (31996)

Angajăm VÂNZĂTAORE magazin alimentar. Informații telefon 094.926.601. (31962)

Angajez VÂNZĂTOARE gheretă Piața Soarelui și piață, firma „CĂPLOIU". Telefon 094.552.213. (31173)

FABRICĂ ÎNCĂLȚĂMINTE caută colaborator pentru CONFECȚIONAREA MOCASINILOR. Telefon 272240. (31255)

Angajăm MAȘINISTE și CĂLCĂTORI cu experiență. Str. Artileriei, Poarta 2 ARIS. (30918)

Angajez CONFECȚIONERE SERIE mașini simple, condiții deosebite. Telefon 094 607 082, 252457 - seara. (31319)

Angajăm FEMEIE DE SERVICIU pentru firmă și casă privată. Telefon 256193, între orele 10-16. (31361)

FIRMĂ DE CONFECȚII ITALIANĂ angajează TEHNICIAN/Ă tânăr, cu experiență în sectorul confecții de cel puțin 5-6 ani, posesor carnet conducere pentru control calitate. Telefon 057-272668. (31803)

Angajez VÂNZĂTOARE experiență, salar atractiv. Telefon 256901, 213271 orele 9-16. (31804)

SOCIETATE COMERCIALĂ angajează OSPĂTARE, femeie servici. Telefon 254739. (31868)

SC „N & B" angajează: 1 persoană dinamică expertă în computere, cunoscătoare a limbii franceze scris și citit; 1 persoană dinamică cunoscătoare a limbii franceze scris, citit. C.V. la fax 057/216729. (31865)

SOCIETATE COMERCIALĂ angajează VÂNZĂTOR(oare) PIESE AUTO. Telefon 092.464.676. (31859)

Angajez o CONTABILĂ cu experiență. Telefon 256829. (31336)

FIRMĂ italiană din CURTICI, angajează STIVUITORIST cu experiență, vârsta între 25-45 ani. Telefon 465501; 465502. (31054)

„CICERUS" angajează pentru Restaurantul din MÂNDRULOC: FEMEI lucrător gestionar - BAR; ajutor bucătar; muncitor necalificat - întreținere. Telefon 216047; 094.507.256. (31197)

Angajăm GESTIONAR(Ă) și CONTABIL cu experiență. Telefon 289997; fax 275703. (31940)

Angajez PATISERĂ. Informații telefon 094.887.984, orele 8-12. (31988)

TOMAIFICIO VENEZIANO angajează MAȘINISTĂ la mașină de subțiat. Salar avantajos. Telefon 254233. (31983)

TÂNĂRĂ absolventă POSTLICEAL contabilitate, promoția 2000, caut de LUCRU. Telefon 267356, după ora 16. (31984)

Angajăm FEMEI pentru feliat pâine. Telefon 094.597.431. (31969)

PRESTĂRI SERVICII

Execut garanțial: ZUGRĂVELI, FAIANȚĂRI, GRESIERI, TENCUIELI, instalații sanitare. Telefon 240494; 261062. (31920)

„ANA-FRIG" repară la domiciliu: FRIGIDERE, CONGELATOARE, garanție 1 an. Telefon 210420. (31927)

AUTORIZAT METROLOGIC montez, sigilez, vând, CONTOARE APĂ apartament. Telefon 531373. (31942)

„SILDOR PROD" execută ieftin, reparații FRIGIDERE, CONGELATOARE; garanțial. Transport gratuit. Telefon 057 - 270622. (f, 1462622)

„DAMAR" repară mașini spălat automate, import, românești. Telefon 270518; 098.602.722. (31093)

Repar ieftin, rapid, calitate, FRIGIDERE, CONGELATOARE, deplasare gratuită. Telefon 092.417.397. (31878)

EXECUT LUCRĂRI DENTARE: 1 dinte-70.000 lei; 1-proteză dentară-400.000 lei, COMPLEX STOMATOLOGIC. Telefon 092.769.444. (31367)

FIRMĂ reparăm prompt la domiciliu, garanțial: FRIGIDERE, CONGELATOARE. Telefon 262967. (31871)

Executăm PARCHETĂRI-RAȘCHETĂRI (mașină cu aspirator), PALUXĂRI. Telefon 261331. (31873)

Execut reparații TELEVIZOARE COLOR, la domiciliul clientului. Telefon 221336; 092.437.500. (31875)

Executăm: ÎNCĂLZIRI termotecă, FAIANȚĂRI, GLETUIRI, ZUGRĂVELI, PARCHETĂRI, LAMBRISĂRI. Telefon 258126. (31945)

Executăm IZOLAȚII, plata în rate, placăm faianță, gresie. Telefon 275077. (30405)

ZIDARI experiență de muncă în străinătate, executăm LUCRĂRI și în colaborare cu firme. Telefon 094.145.316. (31925)

REPARĂM tapițăm CANAPELE, COLȚARE, rolete, domiciliul clientului. Telefon 219514; 093.742.266. (31951)

Autorizat execut: ZIDĂRII, TENCUIELI, GLETUIRI, ZUGRĂVELI, finisări interioare, etc. Telefon 287490; 094.618.098. (31954)

IZOREX execută lucrări HIDROIZOLAȚII, garanție 10 ani, INSTALAȚII SANITARE. Vindem, montăm și sigilăm CONTOARE APĂ CALDĂ și RECE. Telefon 057/279193, 057/259389; 094.612.877. (31981)

MICROPOLICLINICA „ELIXIR" Piața Soarelui, nr. 245, oferă CONSULTAȚII: intern, pneumologie, reumatologie, ginecologie, medic de familie, homeopatie, ecografie, analize de laborator computerizate. Informații telefon 279306, 279396. (32033)

DIVERSE

Ofer VALUTĂ, avantajos. Informații telefon 219560. (31130)

Alege calitatea - „ANCA MIXT COM" comercializează la cele mai mici prețuri, HÂRTIE AMBALAJ, toate tipurile. Telefon 092.884.970. (31301)

Ofer VALUTĂ împrumut, contra garanții imobiliare. Informații telefon 093.473.896. (31904)

Școala SÂNTANA solicită oferte de preț pentru achiziționarea a 20 buc. COMPUTERE cu următoarele caracteristici: 486-16 MB, RAM, 100 MHz, HDD-500 MB cu placă de rețea; 1 MODEM și 1 IMPRIMANTĂ cu jet de tuș. Preferăm aparatură folosită în bună stare de funcționare și garanție. Termen de depunere a ofertelor, 30.11.2000. Informații telefon 462157. (4058888)

TURISM

„Pletl"

Vă oferă:
zilnic spre Germania
PASSAU - REGENSBURG - NURNBERG - HEILBRONN - STUTTGART - KARLSRUHE - HEIDELBERG - WURZBURG -FRANKFURT - MAINZ- GIESSEN.
SERVICII: călătorie în autocare noi, moderne; 2 bagaje gratuite; însoțitoare de bord;
o masă caldă în Ungaria.
Informații și înscrieri la AGENȚIILE PLETL: ARAD, telefon 057-252291, LIPOVA telefon 057-561377, 057-563011; TIMIȘOARA, telefon 056-200119; LUGOJ, telefon 056-359651; REȘIȚA, telefon 055-224904. (c. 18)

SEMO TOUR ARAD

vă invită să petreceți REVELIONUL atât în țară: BĂILE FELIX, BĂILE HERCULANE, STÂNA DE VALE, VATRA DORNEI BALVANYOS cât și în străinătate: TUNISIA, CROAȚIA, SLOVENIA, etc. Bilete de avion, asigurări medicale, carte verde, asigurări obligatorii auto și orice alte servicii turistice. Telefon 283311, 282877. (c.)

REVELIOANE și SCHI! la MAREA ADRIATICĂ: KOTOR 430 DM; la schi: KOPAONIK 540 DM și multe alte oferte! Telefon 213220, „MONTANA TOUR", B-dul Revoluției nr. 31.

SCHIMBURI

Schimb cu apartament în Arad (vând) casă mare, grădină mare cu pomi și vie, localitatea Păuliș, nr. 518.

ÎNCHIRIERI

Ofer spre închiriere SPAȚIU COMERCIAL amenajat, 58 mp, str. I.C. Brăteanu (fostă 30 Decembrie). Telefon 259765; 095.873.086. (31989)

Închiriez spațiu ultracentral. Telefon 214428. (30924)

Doresc să închiriez spațiu comercial în suprafață 50 mp, zona Podgoria-gară. Telefon 057/210660; 092.999.388. (31029)

Dau în chirie pe termen lung, apartament 4 camere, nemobilat, preferabil birouri și garaj Piața UTA. Informații telefon 289356; 095.656.484. (31208)

Închiriez spații zonă ultracentrală. Telefon 093.253.651. (31243)

Închiriez apartament 4 (patru) camere, mobilat, cu garaj. Telefon 093.640.614. (31254)

Închiriez cameră, bucătărie, la 2 tineri. Telefon 214428. (30924)

Ofer spre închiriere apartament 3 camere, ultracentral, etaj I. Telefon 285633. (31297)

Închiriez (ofer) apartament două camere, nemobilat, et. I, str. Iuliu Maniu. Informații telefon 259939, după ora 17. (31159)

Închiriez spațiu comercial central. Telefon 285777, 094 191 507. (30663)

Ofer spre închiriere spațiu (în curte), str. Remus nr. 27. Telefon 255965. (31898)

Închiriez garsonieră, mobilată, în Vlaicu bl. Z.15. Telefon 289871; 095.833.252. (31850)

Închiriez (ofer) apartament 3 camere, Micălaca. Telefon 289259. (31557)

Doresc să închiriez apartament (casă) termen lung, mobilat lux. Telefon 253326. (31061)

Închiriez spațiu comercial (90 mp) în centru, Piața Avram Iancu nr. 1. Informații telefon 093.268.904. (31136)

Închiriez (ofer) spațiu alimentar 81 mp, zona UTA. Telefon 092.885.025. (30796)

Caut să închiriez spațiu comercial central, pentru magazin. Telefon 094.577.050. (31214)

Ofer spre închiriere garsonieră confort I, preț negociabil. Telefon 094.866.491.

Închiriez garsonieră, zonă centrală. Informații telefon 095.872.486. (31946)

Ofer spre închiriere apartament 2 camere, contorizat, Micălaca. Telefon 280772. (32047)

Ofer spre închiriere vilă, central, mobilată. Telefon 221553. (31922)

Ofer (închiriere) apartament 2 camere, central, termen lung, (ne)mobilat. Telefon 286126; 256063. (31925)

Oferim spre închiriere o casă centrală, 4 camere, (ne)mobilate, dependințe, gaz, telefon, satelit. Telefon 282826; 211502. (31938)

Casă de închiriat, termen de un an, 60 DM/lună, str. Ghioceilor nr. 49. Telefon 095.847.994. (31974)

Dau în chirie garsonieră, zona Grădiște, bl. O. Telefon 094.697.867. (4431438)

PIERDERI

Pierdut chitanțier seria 1841-1850, eliberat de CTP Arad pe numele Brumar Gavril. Îl declar nul. (31856)

Pierdut legitimație de servici pe numele Brumar Gavril indicativ P-86, eliberată de Agenția Detectiv. O declar nulă. (31855)

Pierdut proces verbal de compensare, nr. 1908/09.06.2000, inițiat de Direcția Economică CNH Petroșani, SE Deva, cu nr. 1329/09.06.2000, și SC MASTPROD SRL, Chișineu Criș și SC RECOM TRANS SA Arad, în valoare de 100.000.000 lei. Îl declar nul. (31877)

✝ DECESE ✝

Cu adâncă durere anunțăm încetarea din viață a celui care a fost,

ing. BUTARIU GHEORGHE,

un om adevărat. Înmormântarea va avea loc, azi, 24 noiembrie 2000, ora 15, de la domiciliu la Cimitirul Grădiște. Copiii Ghiță și Cristi, îndurerați.

Cu nesfârșită durere anunțăm încetarea din viață după o scurtă suferință a celui ce a fost

DOBRE AUREL,

soț și tată iubitor. Soția Lucia și copiii Melania și Victor. Înmormântarea va avea loc, sâmbătă, ora 15, de la Capela Cimitirului Eternitatea (UTA).

(Continuare în pagina 23)

(Urmare din pagina 22)

Cu adâncă durere în suflet anunţăm încetarea din viaţă a celei ce a fost,

CREŢ TEODOSIA,

din FISCUT, Fie-i ţărâna uşoară! Înmormântarea va avea loc astăzi, 24 noiembrie 2000, ora 13, în Fiscut. Familia veşnic îndoliată.

Cu adâncă durere în suflet anunţăm trecerea în veşnicie a celui care a fost soţ, tată, socru, bunic

MADOŞE MIRON,

la vârsta de 76 ani. Înmormântarea, sâmbătă, 25 noiembrie 2000, în JULIŢA. Dumnezeu să-l odihnească! Familia îndoliată.

Cu durere în suflet anunţăm trecerea în veşnicie a celei care a fost mamă, bunică şi străbunică

HENŢ FLOARE,

în vârstă de 87 ani. Înmormântarea va avea loc azi, 24.11.2000, ora 13, de la Capela Cimitirului Grădişte. Familiile îndoliate: HENŢIU, CÂNDEA, MLADIN.

† SERVICII FUNERARE †

NON STOP (la orice oră)
„RO-STYL COMPANY"
Firma noastră este PRODUCĂTOARE DE SICRIE, cu magazin în: ARAD, str. M. Eminescu nr. 4 (vizavi Cinema MUREŞUL), telefon 057-211929, 094.537.715. EFECTUĂM SERVICII: spălat, îmbrăcat, îmbălsămat şi transport cu personal calificat. ASIGURĂM MINIM: 8 modele de SICRIE din LEMN MASIV (nu din PAL sau furnir); SICRIE CU MÂNERE şi ŞURUB (nu se bat cuie), SICRIE LUX, 5 modele LENJERIE DECES (respete), LENJERIE DE LUX, cruci lemn şi metal. ACCESORII: catafalc, steag, prosoape, etc. INTERMEDIEM: fanfară, colaci, colivă, etc. FIIND PRODUCĂTORI, AVEŢI AVANTAJUL UNOR PREŢURI MINIME şi POSIBILITATEA DE A PLĂTI ÎN RATE. Ofertă: sicriu stejar (cruce, respete) - 1.000.000 lei. (c.)

SC „NOSFERATUM" SRL,
ARAD, str. Ghiba Birta nr. 26, telefon 270437; Non stop 094.554.874, NĂDLAC, str. 1 Decembrie, nr. 4, telefon 092.922.337.
NON - STOP
SERVICII FUNERARE
COMPLETE.
SICRIE, RESPETE, CRUCI (preţuri de producător). ACCESORII: prosoape, batiste, panglică neagră, baticuri, mânere, lumânări, catafalc, sfeşnice, steag de doliu. SERVICII: capelă, spălat, îmbălsămat, îmbrăcat, transport intern şi internaţional. Asigurăm colaci, colivă, coroane, jerbe, fotografii profesionale, fanfară, organizăm pomeni. OFERTA BRAD: sicriu brad, respete, cruce - 900.000 lei. Transportul sicriului la domiciliu este gratuit!!!
ANGAJĂM ŞOFER. (c. 44)

† CONDOLEANŢE †

Conducerea Spitalului Clinic Municipal Arad este alături de familia COTREANŢI în marea durere pricinuită de decesul prematur al celui care a fost,

dr. VIOREL COTREANŢI.

(31936)

Locatarii blocului M4, sunt alături de familia COTREANŢI şi transmit condoleanţe. (31963)

Împărtăşim durerea prietenei noastre TINA DRUŢĂ în tristele momente ale despărţirii de mama sa. Sincere condoleanţe familiei îndoliate. Familiile Mihalaş, Spătăceanu, Crujolic şi Bodrogean. (31966)

Colectivul Secţiei Chirurgie din Spitalul Judeţean Arad deplânge trecerea prematură în nefiinţă a celui ce a fost colegul

dr. COTREANŢI VIOREL

şi transmite îndoliatei familii întreaga sa compasiune. (31972)

Colectivul Corului Filarmonicii de Stat din Arad este alături de colega GAAL HELGA în momentele grele datorate trecerii în nefiinţă a tatălui său

CHIRA IOSIF

şi transmite sincere condoleanţe familiei îndoliate. (31973)

GHEORGHIŢĂ BUTARIU,

rugăm pe bunul Dumnezeu să dea odihnă şi pace sufletului tău, în veşnicia spre care ai plecat. Să-ţi fie ţărâna uşoară! Familia Bulboacă. (31975)

Nici un tată din lume nu near fi iubit mai mult ca şi tine. Te vom iubi mereu, dragul nostru tată

DOBRE AUREL.

Dumnezeu să te ierte şi să te odihnească în pace! Melania şi Victor. (31097)

Familia Emil - Lucia Opriş şi Mircea-Cornelia Opriş sunt alături de familia DOBRE: Luci, Victor şi Mela. Transmitem sincere condoleanţe. (31997)

Adrian Martinescu cu soţia Lioara şi fiica Alina, transmitem sincere condoleanţe familiei DOBRE. (31997)

Nepotul Flavius Opriş cu soţia Maria transmitem sincere condoleanţe mătuşii Lucia şi verişorilor Victor şi Mela. (31997)

Mulţumim rudelor, vecinilor, prietenilor, colaboratorilor, de la DISTRIGAZ-NORD, ELGAZ, TECNOMET, SELSTAR, GAZOTERM precum şi tuturor cunoscuţilor de peste tot care au participat îndureraţi la funeraliile dragului nostru

ALEXANDRU NEDELCU.

Familia îndoliată. (31992)

Întregul colectiv al SC OSCAR'91 SRL este alături de familia domnului director GIURGIU NICOLAE la decesul socrului şi transmite sincere condoleanţe familiei. (32012)

† Suntem alături de familia DOBRE în suferinţa pricinuită de dispariţia fulgerătoare a celui ce a fost

DOBRE AUREL

şi transmitem sincere condoleanţe. Colectivul societăţii SC „COMPEX" SRL. (32017)

Colectivul D.S.P. Arad, este alături de doamna MARIA MLADIN la trecerea în nefiinţă a mamei soacre şi transmite sincere condoleanţe familiei. (32023)

Un ultim omagiu celui care a fost

ing. BUTARU GHEORGHE,

din partea Colectivului de conducere al SC „TRAFT TRICOUL ROŞU" SA ARAD. Sincere condoleanţe familiei îndoliate. Dumnezeu să-l odihnească în pace! (32025)

Colectivul de muncă de la SC „TRAFT TRICOUL ROŞU" SA Arad, îşi exprimă compasiunea la decesul celui ce a fost

ing. BUTARU GHEORGHE.

Sincere condoleanţe familiei îndoliate. Dumnezeu să-l odihnească în pace! (32025)

Cadrele didactice de la Şcoala FELNAC, sunt alături de colegul lor FARCAŞ IONEL, în marea durere pricinuită de decesul mamei sale. Sincere condoleanţe familiei! (32040)

Suntem alături de colega şi prietena noastră TODINCĂ CORNELIA în marea durere pricinuită de decesul soţului. Ana şi Tuţu, Mariţa şi Nicu din SUA. (4059477)

Un ultim omagiu celui ce ne-a fost coleg şi prieten

prof. IOAN TODINCĂ.

Împărtăşim durerea greu încercatei familii. Familia prof. Sofia şi Ioan Codău. (4059479)

Împărtăşim durerea doamnei prof. TODINCĂ CORNELIA la trecerea în nefiinţă a soţului

prof. IOAN TODINCĂ.

Sincere condoleanţe! Familia ing. Ţole Florin şi Carmen.

Cadrele didactice, personalul administrativ şi elevii Liceului INEU sunt alături de familia îndoliată, acum când acela care a fost

prof. IOAN TODINCĂ

pleacă pe ultimul drum. Odihnească-se în pace! (4059480)

Transmitem gândurile noastre de compasiune şi condoleanţe, prof. TODINCĂ CORNELIA şi întregii familii, la plecarea în eternitate a soţului,

prof. IOAN TODINCĂ.

Dumnezeu să-l odihnească în pace. Primar, ing. MEHELEANU NICOLAE cu familia. (4059418)

Mulţumim din suflet tuturor celor care prin prezenţă, coroane şi flori au fost alături de noi când l-am condus pe ultimul drum pe dragul nostru

ZAHA MARIAN OVIDIU

Dumnezeu să-l odihnească în pace. Familia îndoliată!

† COMEMORĂRI †

Cu aceeaşi durere comemorăm împlinirea a 6 luni de la pierderea iubitului nostru

col. (r) BORLEŞTEAN DUMITRU,

pe care nu-l vom uita niciodată. Parastasul, astăzi, 24 noiembrie, ora 11, la Cimitirul Micălaca. Familiile îndoliate. (31948)

Se împlinesc astăzi, 24 noiembrie 2000, nouă ani de la trecerea în nefiinţă a celui care a fost un minunat soţ, tată şi bunic

ORĂDAN PETRU.

Fie-i ţărâna uşoară! Soţia Elena şi fiul Mircea cu familia. (31998)

Timpul vindecă rănile, seacă lacrimile şi scade suferinţa, dar amintirile rămân credincioase, după 6 ani de despărţire, cea care a fost bună soţie, mamă, bunică şi străbunică

LUCA FLORICA-IŢA,

din BARAŢCA, îngenunchind la crucea ta, plângând rugăm pe bunul Dumnezeu să-ţi dea odihnă în grădina raiului ceresc. Te vom iubi şi păstra în sufletele noastre. Soţul Vasile, fiica Mărioara, şi nepoţii noştri dragi Daniela, Florin, Florin şi strănepoata Luminiţa. Parastasul se va oficia în Biserica Ortodoxă Baraţca, duminică, 26.XI 2000. (30460)

Cu profundă durere anunţăm că în 29 XI, se împlinesc 2 ani de la despărţirea de scumpa noastră mamă,

prof. AURELIA LIPOVAN.

Parastasul de pomenire va avea loc, sâmbătă, 25.11, la Timişoara. ANAMARIA şi GETA, cu familiile lor. (31062)

† Nespus de îndurerată şi singură amintesc celor ce l-au cunoscut că, duminică, 26 noiembrie, se împlinesc şase săptămâni de când soţul meu

OVIDIU NĂSĂUDEANU,

a plecat pe drumul fără întoarcere. Parastasul va avea loc, duminică, 26 noiembrie, ora 16, la Cimitirul Eternitatea. Soţia în veci îndoliată. (31151)

Astăzi, 24 noiembrie, s-a scurs un an de când ne-a părăsit cel ce a fost soţ, tată şi coleg

CHIRILĂ IOAN,

din partea familiei îndoliate, Chirilă. (31263)

Azi, 24 noiembrie 2000, se împlinesc 3 ani de când ne-a părăsit pentru totdeauna în lacrimi, întristare şi nemărginită durere scumpul nostru

HORDEAN ANGHEL.

Timpul nu-ţi şterge amintirea. Dumnezeu să-l odihnească în pace! Familia. (31267)

Îndurerată îmi plâng durerea cu lacrimi amare pentru că mi-am pierdut sprijinul bătrâneţelor, pe iubitul meu fiu

LEUCIAN NICOLAE,

plecat nedrept de repede pe drumul fără întoarcere. Astăzi, se împlinesc 6 săptămâni de la tragicul accident. Dumnezeu să te odihnească în pace, dragul meu! Parastasul duminică, 26 noiembrie, la Biserica Ortodoxă din Vladimirescu. Veşnic îndurerată, MAMA. (31292)

Se împlinesc 6 luni de la trecerea în eternitate a iubitului nostru fiu, frate şi nepot,

ALIN CRIŞAN

din BIRCHIŞ. „Acolo-n ceruri unde eşti, la noi ALIN să te gândeşti şi noi aici de pe pământ, te-avem mereu, mereu în gând". Parastasul în 26 noiembrie 2000, în localitatea BIRCHIŞ. Familia Crişan în veci îndurerată. (31315)

La 28 noiembrie 2000, sunt 5 ani de când nu te mai vedem doar numai în vis, dar ne este dor de tine. Mama ta în fiecare zi şi seară, te cheamă, dar tu nu mai vii.

DRAGHIŞA,

am vrea să apari la noi acasă-n prag. Fiul nostru unic, verişor şi nepot mai drag,

DRAGHIŞA PETCOV

din SATU MARE (Secusigiu)

Pe acest pământ nu ne-om întîlni. Să sperăm în veşnicie, acolo sus la Domnul Isus. Pe mama ta ai lăsat pe veci în negru îmbrăcat. Noi te-om jeli până la tine 'om veni. Mama Checa, tata Mişa, bunica Rujiţa din Gelu. Toţi ai tăi apropiaţi, te iubim. Somnul lin de la Dumnezeu îţi dorim şi la înviere să ne-ntâlnim. (31832)

S-au scurs 6 săptămâni de aşteptare zadarnică, de speranţe deşarte ca totul să fie un vis şi iată că duminică, 26 noiembrie 2000, va avea loc parastasul la Biserica Ortodoxă din VÎRFURILE întru pomenirea scumpului nostru soţ şi fiu

BUJOREL TULEA.

„Cât ai trăit te-am iubit, cât vom trăi, te vom plânge" Soţia Mirela şi părinţii. (31845)

„Iată timpul s-a-mplinit/ De când moartea l-a răpit/ Pe fratele meu iubit

BUJOREL.

Te-a răpit în floarea vieţii/ Ţi-a luat anii tinereţii/ Şi mi-e dor, mi-e dor de tine/ Arde sufletul în mine/ Îngenunchind la crucea ta/ Plângând rugăm pe Domnul/ Odihna raiului să-ţi dea/ Şi liniştit să-ţi fie somnul." Fratele Liviu şi cumnata Corina. (31845)

Am vrea din nou să ne întâlnim şi la masă să ne veselim, dar soarta nedreaptă dintre noi te-a luat, iubitul nostru verişor

BUJOREL TULEA.

lăsându-ne cu durere, lacrimi şi regrete. Ne vom aminti mereu cu drag de tine şi ne vom ruga bunului Dumnezeu să te odihnească în linişte şi pace. Verişoarele: Geta din Arad şi Dorina din Germania.

Sâmbătă, 25 noiembrie se ţine parastasul de 6 săptămâni la Biserica Ortodoxă Grădişte, ora 12, pentru cea care a fost

AVRAM MARIA.

Familia îndoliată. (31848)

Se împlinesc 6 luni de la trecerea în nefiinţă a iubitului nostru tată, soţ, bunic, socru şi cumnat

ARTAN CORNEL.

Dumnezeu să dea viaţă veşnică sufletului său. Familiile: ARTAN, ERMURACHE, CIUTAR, POP. (31851)

Anunţăm cu mare durere în suflet parastasul de 6 săptămâni care va avea loc, sâmbătă 25 noiembrie 2000, ora 9, la Mănăstirea Gai a

plt.adj. (r) MITICĂ BABALÂC.

Soţia Ani, profund îndurerată. (31876)

Pios omagiu celei care a fost

MARIŞ VICTORIA (TURI),

la împlinirea a 6 săptămâni de la deces. Comemorarea va avea loc sâmbătă, 25 noiembrie 2000, la Cimitirul Eternitatea -cavou 42. Sunt invitaţi rudele, prietenii, vecinii şi toţi care au cunoscut-o. Familia Ungureanu. (31910)

Dureroasă este despărţirea şi grea povara singurătăţii. La un an de la plecarea tatălui meu

GLIGOR VASILE,

7 ani de la despărţirea de sora mea,

OTILIA TUDOR

şi 32 de ani de mama

ELISABETA.

Mă rog bunului Dumnezeu să-i ierte. Parastasul sâmbătă, 25 noiembrie, ora 16,30 la Catedrala Nouă. CORNELIA TUŢU cu familia. (31913)

Cu adâncă durere în suflet anunţăm că s-au împlinit şase săptămâni de când a plecat dintre noi cel mai iubit soţ, tată şi bunic

SÂRB OCTAVIAN.

Parastasul şi slujba de pomenire vor avea loc, sâmbătă, 25 noiembrie 2000, la Biserica Ortodoxă Grădişte, la ora 12. Familia în veci nemângâiată. (31921)

S-au scurs 6 săptămâni de durere şi lacrimi după draga noastră mamă şi bunică

BRÂNDA IOANA (PIPI).

Parastasul de pomenire va avea loc la Biserica Ortodoxă de pe str. Eminescu, sâmbătă, 25 noiembrie 2000, ora 12,30. Familia îndoliată.

Cu adâncă durere anunţ împlinirea a 6 săptămâni de la trecerea în nefiinţă a scumpei mele mame

BĂLĂNEAN MARIA.

Dumnezeu s-o odihnească! Slujba de pomenire, duminică, 26 noiembrie, ora 12, la Catedrala Ortodoxă din Piaţa Catedralei. Fiul îndurerat, RADU. (31932)

Cu durere în suflet anunţăm împlinirea a 6 săptămâni de la decesul celei care a fost

ŞANDRU FLORICA.

Comemorarea va avea loc, sâmbătă, la ora 12, la Biserica Ortodoxă Grădişte. ICĂ, nu te vom uita! Dumnezeu să te aibă în pază! Familiile ŞANDRU şi POPA. (32022)

Readucem în memoria celor care l-au cunoscut şi iubit că azi, 24 noiembrie, se împlinesc 2 ani de la moartea fulgerătoare a tatălui nostru

ing. GRIGORIU BURCUŞ.

Dumnezeu să-l odihnească! Corina şi Marius. (31968)

Pios omagiu celei care a fost

LUCREŢIA NEAGOTA,

la 6 luni de la trecerea în eternitate. Dumnezeu să o odihnească în pace! Dorel şi Gitta. (31979)

Pentru cei care l-au cunoscut şi iubit amintim că se împlineşte un an de când cel ce a fost un bun soţ, tată, fiu şi prieten

ing. GELU LAZAREV,

ne-a părăsit. Parastasul de pomenire, duminică 26 noiembrie, la Semlac. Familia îndoliată. (32010)

Cu durere în suflet anunţăm împlinirea unui an de la trecerea în nefiinţă a celui ce a fost soţ, tată şi bunic iubit,

FILIPESCU TRAIAN.

Parastasul va avea loc, sâmbătă, 25 noiembrie 2000, ora 11,30 la Capela Catedralei Noi, Podgoria. Familia îndoliată. (32008)

Cu nemărginită durere anunţăm împlinirea unui an şi a şase săptămâni de când au plecat dintre noi

MILANCOVICI ELENA şi MOŢ ELISABETA.

Veşnic veţi fi în inima noastră. Parastasul va avea loc, sâmbătă, 25 noiembrie 2000, ora 14, la Catedrala Ortodoxă Română. Familia îndoliată. (32013)

Duminică 26 noiembrie 2000, se împlineşte un an de la trecerea în nefiinţă a celui care a fost

MUŢULESCU FLORIN.

Fie ca bunul Dumnezeu să-l odihnească în pace, în Împărăţia Sa. Slujba de pomenire va avea loc duminică, 26 noiembrie 2000, ora 13, la Biserica din Cimitirul POMENIREA. Familia A. DRAŞOŞ. (32024)

Pios omagiu la împlinirea a 6 săptămâni de la trecerea în eternitate a celui care a fost soţ şi tată

BOBIA VICTOR.

Timpul nu va aşterne uitarea. Vei rămâne veşnic în inimile noastre. Parastasul va avea loc la Catedrala Nouă de la Podgoria, duminică, la ora 12,30. Dumnezeu să te odihnească în pace! Soţia Viorica cu fiul Dragoş. (32035)

Tristă şi neuitată este ziua de 25 noiembrie 1998, când se împlinesc 2 ani de când ne-a părăsit pentru totdeauna, cel care a fost un bun şi iubitor soţ şi tată

DUMA PAVEL

din CHIŞINEU-CRIŞ. Cât ai trăit te-am iubit, cât vom trăi te vom plânge. Dumnezeu să te odihnească în pace! Soţia Dorina, fiicele Dana şi Anca şi ginerele Radu. (4431437)

- PRODUCE ȘI MONTEAZĂ **UȘI ȘI FERESTRE** DIN PVC
ARMAT CU PROFILE TROCAL GERMANIA
- PRODUCE ȘI VINDE GEAM TERMOPAN

☞ LUCRU NEMȚESC

SATLINE

SALON DE EXPOZIȚIE:
ARAD, PIAȚA MIHAI VITEAZU
BL. M 7, PARTER
TEL./FAX. 057/25 14 61; 094 50 72 11

EUROFON

șansa comunicării!

NOKIA 5110	**625.000 lei**
MITSUBISHI TRIUM	**360.000 lei**
PHILIPS SAVY DB	**360.000 lei**

OFERTA CONNEX **valabilă până la 30 noiembrie "Primești 50% reducere la abonament timp de trei luni, lunile a 7-a și a13-a sunt fără plata abonamentului*** și primești o cartelă reîncărcabilă Kamarad* cadou"**

Bd. Revoluției nr. 70
Mobil **093.532.300**
Telefon **255.850**
Fax **092/159.305**

EUROFON

dealer autorizat CONNEX

*) conține un credit inițial de 1 $. Activarea cartelei până la data de 8decembrie atrage primirea unui credit suplimentar de 4$

*Prețurile nu includ TVA. În limita stocului disponibil și numai cu conectare la CONNEX.

(1462879)

***) Ofertă valabilă între 6 - 24 noiembrie 2000

GRATIS

MITSUBISHI

Trium**

39$**

NOKIA 5110

Oferta CONNEX valabilă până la 30 Noiembrie: Primeşti 50% reducere la abonament timp de 3 luni, lunile a 7-a şi a 13-a sunt fără plata abonamentului* şi primeşti o cartelă reîncărcabilă Kamarad* cadou.**

Magazinul ELECTRONICA
(lângă BANC POST)
Tel: 093 - 511.355

activ G.S.M.

dealer autorizat CONNEX

Drepturi de autor ©2000 Nokia Mobile Phones. Toate drepturile rezervate.

NEGA Computer

tel.252840
str.Cosbuc 21
nega@arad.ro
www.negacomputer.arad.ro

hp
Canon
Genius
Seagate
Quantum
intel
MOTOROLA
AMD
CREATIVE.COM
ADI
TARGA
LEXMARK
ABIT
ASUS

retele
calculatoare
service
imprimante
accesorii

Ofertă specială: Canon BJC 2100 la doar 69 USD + TVA
*** valabil în limita stocului disponibil**

Firmă cu profil textil

parteneriat de Beneton S.P.A. confecții pulovere

CAUTĂ

PERSONAL CALIFICAT și NECALIFICAT
(calificare la locul de muncă)
în noua fabrică din Calea Aurel Vlaicu

SECRETARĂ, cunoștințe limba italiană

Persoanele interesate
sunt rugate să trimită C.V.
la adresa din Arad,
Str. Câmpul Liniștii nr. 1
(în curte la România Combi)
sau la fax: 057/216.717 (d-na Rodica)

TELEFON
095/398.905

(5914312)

ARCOMMAT GRUP S.A.

ARAD 2900, Str. Voevod Moga nr. 65-67, e-mail: arcommat_group@inext.ro
Tel: 057 / 281 779, 057 / 276 333, 057 / 212 732. Fax: 057 / 232 735

ANGAJEAZĂ

- REFERENT COMERCIAL
- AGENT VÂNZĂRI (bărbat)

- cunoștiințe operare PC
- studii superioare tehnice (constituie avantaj)
- experiență comercială minim 3 ani
- constituie avantaj experiența în distribuție uleiuri și vopsele
- posesor carnet conducere categoria B constituie avantaj
- vârsta maximă:
  35 ani pt. agent vânzări,
  45 ani pt. referent comercial

Se oferă sistem de salarizare avantajos.

CERERILE se depun însoțite de CV la sediul firmei.

Camera de Comerț, Industrie și Agricultură a județului Arad angajează:

Director pentru Direcția Târguri-Expoziții

Condiții:

- Studii superioare
- Cunoașterea a cel puţin uneia din următoarele limbi de circulaţie internaţională: germană, engleză, italiană
- Vechime în muncă minim 5 ani
- Cunoştinţe operare PC (Word, Excell, Internet)
- Capacitate bună de concepţie, coordonare, comunicare
- Se apreciază experienţa în munca de conducere a unei echipe și derulare de proiecte
- Domiciliul în municipiul Arad

Organizatori Târguri-Expoziții

Condiții:

- Studii superioare
- Cunoașterea a cel puţin uneia din următoarele limbi de circulaţie internaţională: germană, engleză, italiană
- Spirit inovativ
- Cunoştinţe operare PC (Word, Excell, Internet)
- Capacitate de lucru în echipă, rezistenţă la stres, bună capacitate de comunicare
- Domiciliul în municipiul Arad

Pentru înscrierea la concurs se vor depune următoarele documente până la data de 27.11.2000:

-Cerere
-Curricullum Vitae în limba străină cu care se candidează
-Listă de referinţe
-Fotografie

Selecția va avea loc joi 30.11.2000, ora 10.00, la sediul CCIA Arad, din str. Cloșca nr.5.
Informaţii suplimentare la tel: 253200, dl. Lucian Palcău

PORNO SHOW
Vreau ceva...
Live
1 minut
891.393
DOAR PENTRU ADULTI

ALCATEL

ALCATEL NETWORK SYSTEMS ROMANIA
Angajează pentru Departamentul Radio Mobil:

Systems Engineering Design Engineer **(ref. RCD-IDM)**

Realizează designul metodelor pentru deployment, extensie, configurare, supervizare şi evoluţie a reţelelor GSM si UMTS.

- **Studii superioare în domeniul tehnic**
- **Cunoştinţe UNIX**
- **Experienţa în calculatoare şi/sau telecomunicaţii constituie avantaj**
- **Limba engleză nivel avansat.**

Trimiteți CV, scrisoare de intenție în limba română și engleză, copie după foaia matricolă și copie diplomă până la 4 Dec. 2000, în atenția dept. Resurse Umane, Str. Gh. Lazăr 9, Timișoara -1900, fax (056)-191015, sau email daniel.tiriteu@alcatel.fr Relații la telefon (056)-191515, int. 172. Vor fi contactate numai persoanele care corespund cerințelor firmei.

BIROTICĂ

Leximis
Splaiul Gen. Gh. Magheru Bl. 329B (Micalaca)
Tel./Fax: 057/270111; 270100, Arad

☞ **Tehnică de calcul**
  - **PC** compace
  - **imprimante** **HP, EPSON**
☞ **Copiatoare** **MINOLTA**
☞ **Selfuri**
☞ **Mobilier de birou**
☞ **Maşini de numărat bancnote**
☞ **Centrale telefonice SOLOMON**

BANCA ROMÂNĂ PENTRU DEZVOLTARE
GROUPE SOCIÉTÉ GÉNÉRALE
Azi vă oferim cardul VISA Electron
"Ia-ţi VISA pentru lume"
Sucursala Judeţeană ARAD
Bd. Revoluţiei nr. 5-7
Telefon 253.280

ADEVĂRUL
COTIDIAN INDEPENDENT ARAD
Anul XII, nr. 3167
Sâmbătă, 25 noiembrie 2000 ● 12 pagini ● 3000 lei ● e-mail: adevarul@arad.ro
BRAT Publicaţie auditată în semestrul II 1999
Tiraj mediu zilnic vândut: 34.958

WEST BANK
B-dul Revoluţiei nr. 88, 2900 ARAD
AGENT WESTERN UNION | MONEY TRANSFER
Cel mai rapid mod de a primi bani din întreaga lume!

PRĂBUŞIREA REPERELOR MORALE

Este greu de închipuit că atunci când au acţionat în direcţia demascării celor care au colaborat cu fosta securitate, alde Ticu Dumitrescu şi ai lui au prevăzut că vor lovi chiar în propriii camarazi. Pregătiţi să lovească în foştii oameni ai regimului trecut, în teroriştii ceauşişti şi în slugile lor, activiştii noştri sociali au sfârşit prin a-i pune tocmai pe ai lor într-o postură mai mult decât jenantă. În lista colaboraţioniştilor făcută publică de CNSAS nu se regăsesc numele poeţilor de curte Adrian Păunescu ori Corneliu Vadim Tudor, aşa cum lăsau luptătorii pentru asanarea morală a societăţii româneşti să se înţeleagă, ci însuşi preşedintele PNL, Mircea Ionescu Quintus. Blajinul şi pacifistul epigramist n-o fi făcut-o de bună voie şi nici cu dragă inimă, dar a făcut-o. Datele au fost adunate de Consiliul Naţional de cercetare a dosarelor Securităţii format din puritani politici precum Onişoru (propus tocmai de PNL!), Patapievici, Pleşu etc., deci nu pot fi puse pe seama unor înscenări ale „foştilor". Şeful liberalilor a turnat la Securitate! Acesta este adevărul şi el nu poate fi schimbat în ciuda faptului că bietul moşneag se dă de ceasul morţii în încercarea de a convinge că în cazul său e vorba despre o eroare. Că n-ar fi semnătura lui pe delaţiunile făcute la Securitate. Mulţi il câinează pe mai marele liberalilor socotind pe bună dreptate că unchieşul nu va fi turnat, nici din proprie iniţiativă şi nici din plăcere. Şi cu atât mai puţin pentru bani! Este foarte posibil ca epigramistul nostru să fi fost strâns cu uşa de „băieţi"; e posibil să fi fost şantajat, ameninţat, terorizat. În fond, dl. Quintus a fost deţinut politic şi, în consecinţă, pe deplin conştient de lipsa de scrupule a tovarăşilor din aparatul de Securitate. De voie, de nevoie va fi acceptat veteranul liberalilor să-i dea în gât pe cei din preajma sa şi nu cu plăcere, repet. Are, deci, o scuză în faţa opiniei publice. În fond şi la urma urmei nu toţi suntem croiţi din stofă de eroi. Nu toţi avem tăria lui Giordano Bruno în faţa Inchiziţiei Catolice. Nici celebrul savant Galileo Galilei n-a avut-o. Lumea poate să privească cu înţelegere slăbiciunile liberalului şef şi chiar cu compasiune. Cu o condiţie însă: cel cu musca pe căciulă să stea în banca sa. Să nu mai facă politică, lăsând loc celor neatinşi. Celor curaţi moral. Sau, dacă totuşi au „cherestea" şi vor să activeze pe tărâm politic la nivel înalt, atunci să spună acest lucru cu voce tare. Bre, alegători români: eu sunt M.I. Quintus, fost colaborator al Securităţii ca poliţie politică şi vă rog să-mi daţi votul vostru pentru a vă promova interesele în Senatul României. Iar românii ar fi decis în deplină cunoştinţă de cauză. Vor un fost securist? El va fi şeful liberarilor.

Dar nu doar pe acesta. Un alt liberal de frunte, un aşa zis îndreptar moral al societăţii, după cum a fost apreciat boierul Alecu Paleologn, s-a dovedit la rândul său colaborator al Securităţii, ca poliţie politică.

ŞTEFAN TABUIA

(Continuare în pagina 5) ←

VOTEAZĂ! ŞI VOTUL TĂU CONTEAZĂ

Stimaţi arădeni,

Duminică, 26 noiembrie, timp de un minut sau două, cât veţi sta în cabina de vot, aveţi puterea în mână. Atât. După aceea, timp de patru ani, puterea va fi în mâna celor pe care i-aţi votat.

Rugaţi-vă lui Dumnezeu să fiţi inspiraţi şi să-i votaţi pe cei care ar putea să conducă bine ţara şi destinele voastre. Cei care merg la vot şi vor alege se vor putea felicita sau îşi vor putea reproşa alegerea făcută. Oricum, însă, ei şi-au făcut datoria faţă de ţară şi faţă de propria conştiinţă. Cei care nu vor participa la alegeri nu vor avea dreptul nici să aplaude, nici să hulească ulterior. Pentru că nu au nici o contribuţie nici într-un sens, nici în altul.

De aceea, stimaţi arădeni, aveţi curajul şi responsabilitatea să vă decideţi viitorul prin vot.

Duminică, votul fiecăruia poate fi decisiv.

Ieri, la Clubul Presei

17 JURNALIŞTI ARĂDENI MEMBRI AI U.Z.P., AU FOST DISTINŞI CU ORDINUL ZIARIŞTILOR

Foto: ŞT. MATYAŞ

Pag. 3

ASIA
Restaurant indonezian
Locul ideal pentru un prânz de afaceri, o cină romantică sau o aniversare în familie şi prieteni
ARAD, Str. Banu Mărăcine bl. 1
REZERVĂRI tel. 057/25.11.40

SPIRITUAL

Pag. 6

În pădurea Ceala

Foto: ONORIU FELEA

POLIŢIŞTII ŞI JANDARMII AU CĂUTAT ORE ÎNTREGI UN CADAVRU

♦ *Deşi martorul se jură că n-a avut vedenii, poliţiştii n-au descoperit decât o plasă cu haine*

Pag. 4

Pag. 7

UN AN DE LA COTAREA SIF BANAT CRIŞANA LA BURSĂ

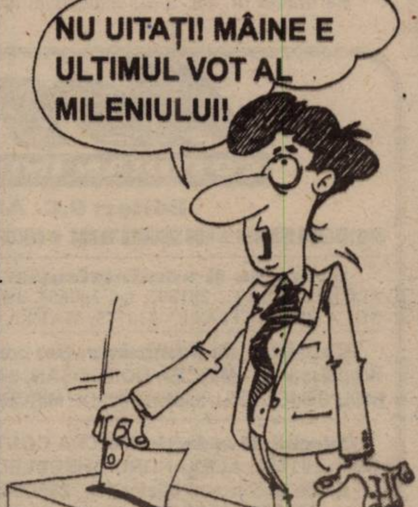
NU UITAŢI! MÂINE E ULTIMUL VOT AL MILENIULUI!
VOT 2000
KODAC

ALGLASS
TAMPLARIE DIN ALUMINIU SI P.V.C.
USI SI FERESTRE DIN PVC DECEUNINK-BELGIA
PRETURI SI CALITATE DE EXCEPTIE
Str. Roşiori nr. 26; Tel./Fax: 289053
Piaţa Spitalului Bl. 1D; Tel/Fax: 253868

Sâmbătă,
25
noiembrie

CALENDAR

◆ *Astăzi, Soarele răsare la ora 7 și 13 minute și apune la ora 16 și 49 de minute.*

◆ *Au trecut 329 de zile din acest an. Au mai rămas 37 de zile până în 2001.*

◆ ***Praznicul zilei: Biserica ortodoxă:** Sf. Mare Mc. Ecaterina; Sf. Mare Mc. Mercurie; **Biserica romano-catolică**: Ecaterina din Alexandria; **Biserica greco-catolică:** Sf. M. Ecaterina din Sinai și Mercurie. Închiderea Sărbătorii Intrării în Biserică a Maicii Domnului.*

MAȘINI ARZÂND ÎN NOAPTE

În data de 24 noiembrie 2000, Pompierii Militari arădeni au intervenit la un număr de două incendii, astfel:

● **ora 0,00**. Detașamentul de pompieri Arad a fost solicitat pentru stingerea unui incendiu produs în localitatea Arad, Calea Aurel Vlaicu, unde s-a anunțat că arde o autobasculantă de tip Saviem cu numărul de înmatriculare AR-03-EEL, proprietatea lui Secaci Ioan. Autobasculanta era parcată în fața S. C. OPTIUM S. A. Arad, pe drumul de acces principal, fiind încărcată cu snopi de tulei. Până la sosirea gărzii de intervenție, au ars aproximativ 120 de snopi. Cauza producerii incendiului: o țigară aruncată în zona unde erau depozitați snopii. În urma incendiului, valoarea bunurilor distruse și a celor degradate a fost de aproximativ 1.500.000 de lei, reușindu-se salvarea autobasculantei.

● ora **4,15** - Detașamentul de Pompieri Arad a fost solicitat pentru stingerea unui autoturism Dacia 1300, proprietatea lui C. N., de pe str. Condurașilor nr. 37. Au ars: motorul, instalația electrică de bord, două cauciucuri față, parbrizul față și lateral, s-a degradat tabla și vopseaua autoturismului. Valoarea bunurilor distruse și a celor degradate în urma incendiului este de aproximativ 27 de milioane de lei. „Cauza și împrejurările producerii evenimentului sunt în curs de stabilire", a ținut să mai precizeze dl. cpt. Lucian Câmpeanu, purtătorul de cuvânt al Grupului de pompieri „V. Goldiș" Arad.

N.O.

CĂTRE TOȚI INVESTITORII F.N.I. ARAD

ANUNȚ

Asociația Națională a Investitorilor (A.N.I.), Filiala Arad, completează un tabel nominal cu toți **INVESTITORII F.N.I.** din județul Arad, pentru a intra în posesia extrasului de cont personal, conform carnetului de investitor. Cu această ocazie, toți **investitorii F.N.I., care nu au plătit cotizația pe lunile septembrie, octombrie și noiembrie,** sunt rugați să-și achite obligațiile de **membru A.N.I.** pentru desfășurarea normală a activității noastre, privind recuperarea sumelor furate de la investitori.

Serviciul de înregistrare a investitorilor pe tabel începe luni, 27 noiembrie 2000, zilnic, între orele 16-18, la Casa Sindicatelor Arad, sala mică de Conferințe.

Președinte A.N.I.-F.N.I. Arad

A venit BARZA!

La Arad: **Opriș** Adelina, **Șamu** Maria, **Magocs** Cristian, **Eredely** Veronica Sunita, **Cuzman** Ronela Estera, **Covaci** Daniel Beniamin, **Crochon** Romina, **Morodan** Ioana Gabriela, **Crețiu** Irina, **Câmpean** Adora Nestalia, **Damian** Răzvan Adrian.

METEO

Vremea va fi în general frumoasă. Cerul va fi variabil. Vântul va sufla slab la moderat, cu intensificări temporare din sector sudic. Dimineața, izolat, se va semnala ceață pe văi. **Temperaturi maxime:** 14-16°C; **Temperaturi minime**: 2-5°C.

Meteorolog,
CARMEN ȘARGA

„ADEVĂRUL" VĂ ASCULTĂ

La telefonul dimineții, 280944, între orele 9,00 și 12,00

● **Nepăsare**

Doamna R. C. din cartierul Aurel Vlaicu sesizează: „Țiganii de la noi de pe stradă își scot mizeria din pivnițele garsonierelor pe trotuar. Aruncă afară un gunoi negru ca păcura, în stradă e numai apă neagră. Am sesizat gardienii publici, dar au spus că nu-i treaba lor... Dacă nu e treaba lor, atunci... a cui o fi?!"

● **Abonament valabil... sau nu?**

Doamna Font Lenuța din Vladimirescu ne întreabă dacă abonamentul pe linia 10 este valabil până la Aradul Nou și în cursul zilei.

Răspuns: Abonamentul pe linia 10 nu este valabil în cursul zilei până-n Aradul Nou. Se poate circula pe orice număr de tramvai care trece pe linia 10 de la Micalaca la Piața Romană.

Redactor de serviciu,
N. B.

Au plecat dintre noi!

✝ **Fedus Ștefan (1922); Butariu Gheorghe (1942); Dobrea Aurel (1952); Moț Maria (1913); Mihăieș Gheorghe (1938); Bogdan Șofron (1924); Ciucur Letiția (1915).**

CURSUL VALUTAR*

- VALORI ÎNREGISTRATE IERI, 24 NOIEMBRIE 2000

Denumirea valutei	BNR	BCR		BRD		Banca Transilvania		Banca Agricolă		Bursa neagră	
		C	V	C	V	C	V	C	V	C	V
Dolar	25250	25180	25500	25070	25750	25170	25550	25200	25680	25000	25200
Marca	10879	10655	11121	10710	11140	10800	11080	10850	11050	10800	11000

ACTUALITATEA CULTURALĂ

CINEMATOGRAFE

Dacia: Dincolo de aparențe (SUA) 9,30; 11,45; 14; 16,30; 19

Mureșul: Austin Powers, spionul care mi-a tras-o (SUA) 10; 12; 14; 16; 18

Arta: Îndrăgostiți... ca la 16 ani (SUA) 15; 17; 19

Sala Mare: Un gigolo de doi bani (SUA) 15,30; 18

Progresul: Regii deșertului (SUA) 17

TEATRU

Teatrul de Stat prezintă azi, 25 noiembrie, în premieră în limba română, spectacolul cu piesa „Fiecare cu tomberonul lui", un spectacol de Liliana Didilescu, scenografia: Luminița Penișoară.

UTILITARE

PIEȚE, TÂRGURI

Astăzi este zi de piață la Chișineu Criș, Lipova, Pâncota, Felnac, Grăniceri, Hălmagiu, Moneasa, Pecica, Vărșand, Socodor, Șeitin, Vladimirescu, Zimandu Nou, Covăsânț. Târguri **săptămânale** se desfășoară astăzi la Lipova, Pâncota, Hălmagiu, Moneasa.

FARMACII DE SERVICIU

În acest weekend este de serviciu cu program non-stop, **Farmacia 71**, din Piața Avram Iancu, telefon 280979.

* Farmaciile **Sinapis**, Bd. Revoluției, nr. 88 lângă Noul Stil, telefon 282369, „**Noua Farmacie**", str. Andrei Șaguna, nr. 15, telefon 948 sunt de serviciu cu program non-stop.

* **Farmacia nr. 72**, B-dul Revoluției nr. 80, tel. 254336, este de serviciu cu program non-stop în acest week-end.

URGENȚE STOMATOLOGICE

... asigură Cabinetul din str. Crișan (în spate la Gionelli), program non-stop. Telefon: 253794.

• În zilele de sâmbătă și duminică, urgențe stomatologice asigură și cabinetul din B-dul Revoluției nr. 62, ap. 17, între orele 9,00-19,00. Telefon: 256665.

ÎNREGISTRĂRI ÎN CAZ DE DECES

Biroul de Stare Civilă - decese face înregistrări după următorul program: sâmbătă și duminică, între orele 9,00-11,00, luni, orele 8,00-12,00. Tel. 281850.

HOROSCOP

Sâmbătă, 25 noiembrie

Berbecul (21.03-20.04). Diplomația și inteligența sunt semnele sub care acționați în această zi.

Taurul (21.04-20.05). Imaginea dvs. ar putea avea de suferit datorită unor gesturi necontrolate.

Gemenii (21.05-20.06). În dragoste sunteți asaltați de admiratori. Dar... nu vă dau pace gândurile iubirilor trecute. Magia și parfumul lor vă urmărește încă...

Racul (21.06-22.07). Calmul și răbdarea nu vă părăsesc nici măcar astăzi, când aceste două calități vă vor fi puse la încercare.

Leul (23.07-22.08). Ar fi bine să vă rezumați astăzi doar la activitățile cu finalitate practică.

Fecioara (23.08-22.09). Sunteți mai eficient decât de obicei și rezultatele sunt ceva mai bune.

Balanța (23.09-22.10). În dragoste aveți promisiuni pe care trebuie să le onorați.

Scorpionul (23.10-21.11). Azi veți primi vești bune de la cineva cunoscut.

Săgetătorul (23.11-21.12). Sănătatea vă creează unele probleme. Mai multă mișcare în aer liber v-ar face bine.

Capriconul (22.12-19.01). Încercați să-i înțelegeți și pe cei din jurul dvs. Orgoliul și încăpățânarea mai trebuie lăsate uneori la o parte.

Vărsătorul (20.01-19.02). Un admirator vă dă târcoale. Nu îl neglijați pentru că, mai apoi, o să vă pară rău...

Peștii (20.02-20.03). Necesitatea de a ne ierta unii altora greșelile este uneori obligatorie pentru a ne înțelege cu cei din jurul nostru.

MOCHETA
Arad, Piața Gării
Telefon 235221
Vinde și montează mochetă la prețuri cu o reducere de
10-20%

ADEVĂRUL
COTIDIAN INDEPENDENT ARAD
Editor: S.C. ADEVĂRUL S.R.L. Arad
COD FISCAL R 1681938 ● COD SICOMEX 19.604 ● CERTIFICAT J 02/1886 / 31 X 1991 ● COD SIRUES 020956601 ● ISSN 1220-7489

Redacția și administrația: 2900 Arad, Bd. Revoluției nr. 81. Telefoane: SECRETARIAT - 281802, fax 280655, 280625; ADMINISTRAȚIE - CONTABILITATE - 281797; MICA PUBLICITATE - 210775; MAREA PUBLICITATE - 280904; CLUBUL PRESEI - 280989.

Consiliul de administrație: președinte - **DOREL ZĂVOIANU,** telefon 281802, 280625; vicepreședinte - **MIRCEA DORGOȘAN,** telefon 210776; **membri: DOREL BARBU,** telefon 281797; **NICU COJOCARU,** telefon 280904; **MIRCEA CONTRAȘ,** telefon 280854.

Colegiul de redacție: MIRCEA CONTRAȘ (redactor-șef); **MARCEL CANCIU** (șef secție foto), telefon **281701; ALEXANDRU CHEBELEU** (șef secție sport), telefon **281701; NICU COJOCARU** (șef secție publicitate) telefon/fax: **280904; GABRIELA GROZA** (secretar general de redacție), telefon **280854**; **VASILE FILIP** (șef secție cultură-învățământ), telefon **281855; 280003; SORIN GHILEA** (șef secție tineret) telefon **281855, 280003; IOAN IERCAN** (șef secție politică), telefon **280943; DORU SAVA** (șef secție social-economic), telefon **281738; ȘTEFAN TABUIA** (șef secție actualități), telefon **281855; 280003; DOREL ZĂVOIANU** (președinte al Consiliului de administrație), telefon **281802, 280625.**

Tiparul executat la S.C. MEDIAGRAF S.A. ARAD, str. Feleacului F.N., telefon 250902, fax 250920

„Adevărul" poate fi citit și pe Internet la adresa http://adevarul.arad.ro

PRIMĂRIA MUNICIPIULUI ARAD SERVICIUL SOCIAL

În conformitate cu prevederile Hotărârii Guvernului României nr. 1042/2000 și a Ordonanței de Urgență a Guvernului nr. 162/1999 art. 10 alin. 1, facem cunoscut că

LA CERERILE PENTRU OBȚINEREA AJUTOARELOR BĂNEȘTI LUNARE PENTRU PLATA ENERGIEI TERMICE, SE VOR ANEXA URMĂTOARELE ACTE:

1. Copie buletin de identitate (pagină nume și pagină domiciliu)
2. Acte care să dovedească toate veniturile lunare pentru fiecare membru de familie.
- adeverință venit net salariu
- adeverință venit net convenție
- cupon pensie (orice fel de pensie)
- adeverință salariu pentru asistenți personali
- cupon șomaj sau alocație sprijin
- adeverință bursă (se specifică felul bursei și cuantumul)
- orice alt document care să dovedească veniturile lunare

3. În cazul în care cererea nu este întocmită de proprietar, se va prezenta împuternicirea dată de acesta unui alt membru de familie major care locuiește și are domiciliul stabil în locuința respectivă.

PRIMAR,
ing. dipl. Dorel Popa
(1463139)

PREȚUL AURULUI

Banca Națională: Pentru gramul de aur de 24 K, prețul cu ridicata - 215.671 **lei,** iar prețul de achiziție - 194.103 lei. Prețuri valabile ieri.

Piața neagră - Aur 14 K: cumpărare - 110.000 lei/g, vânzare - 125.000 lei/g. **Aur 18 K**: cumpărare - 130.000 lei/g, vânzare

Echipa de serviciu
GABRIELA GROZA
- secretar de redacție.
Bianca Felea,
Adela Homorâceanu,
Ioan Leac,
Dina Rujan,
Ramona Vidulescu
– tehnoredactare computerizată.
Anca Bugariu,
Diana Duțu,
Doina Jurcă,
Aurica Telcian
– corectură.

Ieri, la Clubul Presei

17 JURNALIŞTI ARĂDENI, MEMBRI AI U.Z.P., AU FOST DISTINŞI CU ORDINUL ZIARIŞTILOR

Dintre Uniunile profesioniste din ţară, aceea a ziariştilor este una dintre cele mai prestigioase şi puternice cuprinzând, printre cei peste 3300 membri ai săi, pe cei mai reprezentativi gazetari ai mass-media româneşti.

Ca o recunoaştere a modului obiectiv şi prompt în care gazetarii români contribuie la informarea corectă a cititorilor, Uniunea Ziariştilor Profesionişti a instituit Ordinul Ziariştilor clasele I, II, III cu medalii de aur, argint şi bronz.

Ieri, la Clubul Presei, a avut loc o festivitate în cadrul căreia au fost decernate diplomele şi medaliile Ordinul Ziariştilor unui număr de 17 cunoscuţi ziarişti din presa scrisă arădeană, membri ai U.Z.P.

Momentul sărbătoresc a fost onorat de prezenţa domnului Ovidiu Nilă, prefectul judeţului şi a domnului Dorel Popa, primarul municipiului Arad, care s-au întreţinut cordial cu ziariştii.

Conducerea Filialei Arad a U.Z.P. a înmânat **Ordinul Ziariştilor clasa I,** pentru experienţă, activitate bogată în domeniul publicisticii şi vechime neîntreruptă de peste 20 de ani în presă, jurnaliştilor: **Dorel Zăvoianu („Adevărul"), Mircea Dorgoşan („Adevărul"), Alexandru Chebeleu („Adevărul"); Emil Şimăndan („Rompres"); Marcel Canciu („Adevărul"); Clasa II**: pentru vechime neîntreruptă între 10-20 ani, ziariştilor: **Gabriela Groza („Adevărul"), Ioan Iercan („Adevărul"), Mircea Contraş („Adevărul"), Tristan Mihuţa („Observator"), Vasile Filip („Adevărul"), Nicu Cojocaru („Adevărul"), Doru Sava („Adevărul"), Dana Todor („Adevărul") şi clasa III**, jurnaliştilor cu vechime între 5 şi 10 ani: **Ioan Tuleu („Adevărul"), Adrian Hărţău (Adevărul"), Viorel Musca („Adevărul"), Florin Truţ („Adevărul").**

După momentul festiv al premierii, toţi cei prezenţi s-au întreţinut în continuare într-un cadru destins şi distins, ritmat de o suită de dialoguri pline de şarje spumoase, umoristice, cu frecvente apeluri la rememorări, ce au făcut deliciul asistenţei.

Foto: ŞT. MATYAŞ

Şedinţa Consiliului Judeţean

RECTIFICAREA BUGETULUI DE LA APĂ-CANAL - LA UN PAS DE... APA SÂMBETEI

■ Două hotărâri în 49 de secunde

Rectificarea bugetului de venituri şi cheltuieli al Regiei Autonome Apă-Canal Arad a fost mărul discordiei în şedinţa de ieri a consilierilor judeţeni.

Consilierul Ştefan Kugiş a argumentat: „Nu se poate admite să fie rectificat bugetul acestei unităţi, în condiţiile în care veniturile suplimentare se datorează nu creşterii productivităţii, ci majorării tarifelor, preţuri ce se răsfrâng asupra cetăţeanului."

Acesta a mai adăugat că „deja se înregistrează o depăşire cu 20% a bugetului aprobat. Sponsorizările şi alte cheltuieli sunt cam mari, de aceea propun respingerea acestui proiect." După fel de fel de argumentaţii, întoarceri şi poticneli, cu scorul de 18 la 13, Regia Apă-Canal a ieşit la... liman, adică cu bugetul rectificat. După o oră de discuţii la tema de mai sus, s-a intrat în viteza a cincea. Recordul: două hotărâri adoptate în 49 de secunde. Agenţia de Dezvoltare Arad s-a dizolvat iar în punctul imediat următor s-a înfiinţat Fundaţia Agenţia de promovare şi dezvoltare a judeţului Arad - AOAR.

G. CONSTANTINESCU

CĂRŢILE DE ALEGĂTOR

Unde şi cum pot fi ridicate?

Din cele 38.401 cărţi de alegător care au fost tipărite în judeţul Arad, au rămas neîmpărţite doar 1.009. Cele mai multe în mediul urban, 859 în mediul rural, rămânând de împărţit doar 150.

Cei care n-au intrat încă în posesia documentului necesar pentru a vota, mai au posibilitatea să-l ridice până inclusiv în ziua alegerilor. În mediul rural, aceste cărţi de alegător se găsesc la şefii de post din fiecare localitate şi de acolo pot fi ridicate chiar şi în ziua alegerilor, până la ora 21. Pentru cei care locuiesc în oraşe şi în municipiul Arad, cărţile de alegător pot fi ridicate de la ghişeele de evidenţă a populaţiei ale Poliţiei din localităţile respective, sâmbătă până la ora 20 şi duminică, până la 21.

Dacă un deţinător de Carte de Identitate, din anumite motive nu are Carte de Alegător (a pierdut-o sau are domiciliul în alt judeţ şi n-a ridicat-o) şi vrea să voteze, va merge la un Birou de evidenţa populaţiei, unde va da o declaraţie pe propria răspundere în care va explica motivul, i se va reţine Cartea de Identitate şi va primi o adeverinţă provizorie cu care va putea vota. La municipiu, după verificările de rigoare i se poate chiar tipări pe loc Carte de alegător.

ŞERBAN POPESCU

PE STRĂZILE JIULUI, TURDEI ŞI OLTULUI - DOAR AUTOTURISME DE 1,5 TONE

Ieri, la Primărie a avut loc şedinţa Comisiei de Sistematizare şi Amenajare a Teritoriului. Dl. Emanoil Voicu, viceprimarul Aradului, ne-a declarat că s-a hotărât ca străzile Turdei, Jiului şi Oltului să fie tranzitate doar de autoturisme de 1,5 tone. Până marţi vor fi montate şi indicatoarele rutiere cu noile restricţii. Maşinile de mare tonaj vor avea acces pe poarta nr.1 a fostei FNC.

Viceprimarul Voicu a amintit că pe viitor există două variante pentru traficul greu: strada Agricultorilor-Centură, respectiv Câmpul Liniştii-Centură, care sunt în curs de analizare.

Tot ieri, s-a demarat un studiu pentru organizarea parcărilor în municipiu.

T.M.

La Liceul H. Coandă

ELEVII ROMÂNI ÎŞI FAC BAGAJELE

Cum-necum, administraţiile locale şi conducerea Inspectoratului Şcolar au tergiversat până acum rezolvarea problemei de la Grupul Şcolar Industrial „Henri Coandă". De o bună bucată de timp, elevii acestei şcoli îşi dau coate, spaţiul fiind insuficient pentru 700 de elevi.

Directorul liceului, dl. Cioară, a precizat că intenţia secţiei române este de a-şi face „bagajele", cât de curând posibil. Pe parcursul anului 2000, conducerea liceului împreună cu Inspectoratul Şcolar, au studiat trei variante de spaţiu - la noua şcoală din zona 300, în vecinătatea Grupului Şcolar Pedagogic şi nu în ultimul rând spaţiul Şcolii Generale 1 de pe str. Oituz. Cea mai plauzibilă variantă era cea din urmă, dar şcoala a pus oarece condiţii imposibil de respectat.

„Pentru finalizarea şcolii din Micălaca zona III ar fi necesară o sumă cu multe zero-uri, deci... mai aşteptăm", spunea directorul Cioară.

A. BOROŞ

PRECIZARE...

Referitor la neregulile ce au fost prezentate ca fiind de la „Master Pizza", str. Horia, facem precizarea că acestea nu se confirmă, ele fiind de la o altă societate şi cu alt profil. Tocmai de aceea facem cuvenita rectificare.

„VOTEAZĂ! VOTUL TĂU ESTE IMPORTANT"

Asociaţia Română de Dezvoltare Oratorie şi Retorică (ARDOR) împreună cu Primăria Arad şi CONNEX au organizat ieri o dezbatere publică pe tema „Votează! Votul tău este important".

Dezbaterea pro-contra a fost susţinută de două echipe (Afirmatori şi Negatori) formate din elevi de la liceele Vasile Goldiş, Economic, Pedagogic, Moise Nicoară şi Elena Ghiba Birta.

Aceştia au analizat societatea românească încercând să puncteze cauzele ce determină o prezenţă redusă la urne, precum şi remedii posibile pentru acest fenomen.

S. AMBRUŞ

INFRACTORI PRINŞI

● Împotriva lui **Lăcătuş Sorin** (24 ani) din **Pâncota**. s-a emis mandat de arestare preventivă pe timp de 30 de zile. El este acuzat pentru săvârşirea infracţiunii de furt, el sustrăgând mobilă - stil vechi - de pe raza localităţii **Păuliş.**

● **Dascălu Teodor-Florin** (32 ani) din **Arad**, este urmărit general, el având de executat un mandat de 6 luni închisoare, pentru înşelăciune.

CERCETAŢI ÎN STARE DE LIBERTATE

◆ **Foltean Beniamin** (25 ani) din **Aldeşti**, a fost depistat călătorind cu trenul pe relaţia **Sântana-Arad** cu un bilet de călătorie falsificat.

◆ Este cercetat pentru sustragere de la recoltarea probelor biologice, **Rus Florin-Răzvan** (19 ani) din **Arad.**

◆ Este cercetată pentru săvârşirea infracţiunii de abuz în serviciu, numita **Solovăsatru Nicoleta-Coca** (26 ani) din **Suceava.** Aceasta în calitate de vânzătoare la S.C. „LIBERTY BINGO" SRL a pretins şi a primit pentru biletele vândute sume mai mari decât valoarea reală.

◆ **Czabai Carol**, din Arad, care în calitate de administrator al S.C. „FORNICOM" SRL Arad, nu a întocmit contracte de încadrare pentru un număr de opt muncitori, fiind cercetat pentru săvârşirea infracţiunii de evaziune fiscală.

ILUSTRATĂ DIN SÂNICOLAUL-MIC PE ADRESA R.A.A.C. ARAD

Fântâna publică din colţul străzii Tarafului cu str. Frumoasă pierde zilnic zeci de metri cubi apă potabilă iar pe str. Ştefan Zarie colţ cu str. Cpt. I. Fătu conducta este spartă de mai bine de doi ani.

Pentru evitarea risipei (de apă dar şi de bani publici) meseriaşii Regiei apă-canal sunt invitaţi la adresele amintite. Pentru remedierea defecţiunilor!

Foto-text: VIOREL MUSCA

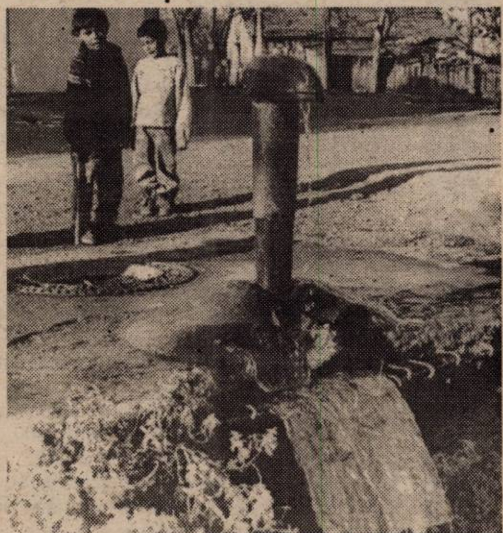

NISSAN - ŞI LA ARAD

Ieri, firma RS Sara Motors a inaugurat primul salon auto NISSAN din Arad.

Câteva „japoneze" au fost puse la încercare, spre trezirea apetitului arădenilor pentru această marcă de automobile.

G.C

Firmă cu profil textil
parteneriat de Beneton S.P.A. confecţii pulovere
CAUTĂ
PERSONAL CALIFICAT şi NECALIFICAT
(calificare la locul de muncă)
în noua fabrică din Calea Aurel Vlaicu
SECRETARĂ, cunoştinţe limba italiană
Persoanele interesate
sunt rugate să trimită C.V.
la adresa din Arad,
Str. Câmpul Liniştii nr. 1
(în curte la România Combi)
sau la fax: 057/216.717 (d-na Rodica)
Telefon
095/398.905
(5914312)

„Revelion 2001"
organizează
Restaurant FLORA
Micalaca
● meniu bogat, muzică,
preţuri accesibile
se pot face
înscrieri în
grupuri
sau individual
Informaţii la
telefon 219.621
- Biriş Florica
- Pop Mărioara

S.C. RESCO S.A. ARAD
oferă
spre
închiriere
(asociere)
▼ 700 mp spaţiu ultracentral, str. V. Goldiş nr. 4 (lângă Banca Agricolă);
▼ 200 mp curte interioară (singur în curte) posibilităţi;
▼ sediu bancă, societate asigurări, producţie alimentară, producţie confecţii - textile - încălţăminte, cazinou, depozit.
INFORMAŢII LA TELEFON 281970, 281312
SAU LA SEDIUL CENTRAL, P-ŢA UTA 45-55. (5914316)

În pădurea Ceala

POLIȚIA ȘI JANDARMII AU CĂUTAT ORE ÎNTREGI UN CADAVRU

☛ Deși martorul se jură că n-a avut vedenii, polițiștii n-au descoperit decât o plasă cu haine

Ieri, cineva a dat un telefon Poliției susținând că ar fi văzut în pădurea Ceala doi indivizi care duceau în spate un ... cadavru. Pornind pe firul informației s-a ajuns la **Ilie Buga** (33 ani), omul care susține că ar fi văzut cum un cadavru era dus de doi indivizi. Acesta a alergat pe la barurile din zonă pentru a suna la Poliție însă nimeni nu i-a permis să sune pe motivul: **„noi nu ne amestecăm..."** Și-atunci **Ilie Buga** a ajuns au ajutorul unei biciclete în apropierea Ocolului Silvic de unde a sunat al Poliție. Imediat, importante forțe ale Poliției s-au deplasat la fața locului pentru a demara ancheta. Prezent la fața locului, iată ce ne declara în exclusivitate **Ilie Buga**, omul care s-a întâlnit prin pădure cu presupușii asasini: **„Stau împreună cu familia în pădure, în partea opusă restaurantului Zori de Zi, la o cabană. Aici păzesc vacile unui patron. Joi dimineața mi-am trimis fata, Florentina, de 12 ani, să ducă vacile la păscut cerându-i ca pe la orele 13,00 să se întoarcă acasă. Văzând că până la orele 15,00, fata nu s-a întos, am pornit în căutarea ei. Așa că m-am dus prin pădure iar la un moment dat am auzit pe cineva gâfâind. Venea spre mine. Am văzut doi oameni, unul dintre aceștia transporta ceva în spate. Știind că în urmă cu două săptămâni s-au furat două oi de la un cioban din zonă, inițial am crezut că în sacul ce îl avea pe spate duceau oi moarte. Când erau la vreo 20 de metri de mine am sesizat că un tânăr de 25-27 de ani, cu mustață se deplasa alături de un individ de 40-45 de ani. Tânărul avea în spate un sac de rafie. În sac am văzut că se afla un om. Picioarele îi atârnau până jos iar sacul era tras pe capul și pe corpul victimei. Victima era îmbrăcată cu pantaloni albaștri, în picioare având adidași de culoare albă"**

Stupefiat de ceea ce îi fusese dat să vadă la orele 15,00-16,00, după amiaza, în pădurea Ceala, **Ilie Buga**, se adresă celor doi cu un sac: **„Care-i baiu?"** Atunci unul dintre presupușii asasini i-au spus să dispară din calea lor.

Înspăimântat de priveliște și crezând pentru un moment că în sac s-ar putea afla fiica sa, **lie Buga** a fugit repede să anunțe Poliția. Astfel că, ieri, la prânz conducerea Poliției a solicitat sprijinul Jandarmeriei. Peste o sută de jandarmi însoțiți de câini dresați s-au aliniat tot la zece metri cercetând pădurea Ceala. După ce timp de câteva ore s-au aplecat și au controlat mormanele de frunze, săpăturile proaspete și orice urmă ce putea duce la găsirea unui cadavru sau a unui semn în vederea descoperirii cadavrului, jandarmii și polițiștii n-au descoperit decât o plasă cu haine. În zona indicată de martor nici urmă de cadavru. Hainele găsite vor fi analizate iar cercetările vor continua și în cursul zilei de azi. Colonelul **Maghici** ne spunea că **„se întâmplă să descoperim cadavrul mai târziu. Cazul rămâne în atenția noastră."** Pe de altă parte **Ilie Buga** se jură că n-a avut vedenii iar câțiva polițiști susțineau că martorul e de încredere deoarece a mai dat și cu alt prilej informații ce s-au dovedit a fi reale. Rămâne ca timpul să ne confirme dacă acolo s-a petrecut o crimă sau a fost o alarmă falsă.

SORIN GHILEA

În comerț

DETECTOR PORTABIL DE... MINCIUNI!

De sâmbătă până sâmbătă

▼ Ultimul raport - cel de acum două zile - al unui grup de experți ruși dă drept sigură ciocnirea celebrului de-acum submarin „Kursk" de un alt submarin, lucru care ar fi dus la cunoscuta catastrofă. **Cum se pot ciocni două submarine dotate cu cele mai sofisticate mijloace de detecție asemenea a două banale biciclete, numai Cel de Sus știe!** ▼ Un craiovean, spre a-și face curaj pentru examenul auto care urma, a golit o sticlă de vodcă înainte. Spre nenorocirea sa însă damful cam tare de vodcă l-a dat de gol, el trebuind că abandoneze cu regret examenul. ▼ De săptămâna viitoare Andreea Esca revine pe post, la PRO TV, de fetița ei, Alexia-Margot în vârstă de... 4 luni urmând să se ocupe mama ei. ▼ În România există la ora actuală un număr de 4.522.500 telefoane fixe, ceea ce corespunde unei rate a telefoniei de 23%, evident, mult prea puțin față de timpul în care ne aflăm - pragul mileniului trei. ▼ Potrivit unui recent sondaj de opinie 84% dintre români nu cred în vrăjitorii, 53% în ghicitul în cărți sau cafea, în schimb 85% sunt convinși că dacă au obținut ceva în viață aceasta se datorează rugăciunilor. De reținut. ▼ Pentru a-i liniști pe români, Guvernul a stabilit pe baza unor calcule numai de el știute că o familie normală formată din 3 persoane ar trebui să consume într-o lună 2,5 kg carne de porc, 841 grame de pește, 981 grame de brânză, 421 grame carne de oaie, 561 grame de margarină, o jumătate de ou pe zi, dar 13 kg de cartofi, 5 kg făină de mălai și 3 de... murături! ▼ Executivul s-a milostivit și a indexat salariile clerului. Astfel, începând cu această lună Patriarhul României va avea un salariu de 23 milioane de lei, arhiepiscopii, muftii și șef rabinii - 20 milioane de lei, episcopii și arhiereii - între 14,8 și 17,5 milioane ș.a.m.d. Era și cazul. ▼ Găsindu-i vinovați pentru niscaiva matrapazlâcuri, o judecătoare dintr-un orășel brazilian i-a condamnat și i-a închis pe toți cei 6 polițiști din oraș, o întâmplare pe cale să intre în Cartea Recordurilor. ▼ La ultima licitație un tablou de Grigorescu - „Fata cu oglinda" - a fost adjudecat cu o sumă record - 850 de milioane de lei! ▼ **Conform unei statistici, în prezent, 37% dintre firmele românești sunt conduse de către femei. Vin vremuri grele...** ▼ O firmă sud-vietnameză a pus în vânzare un detector portabil de minciuni, pe ecranul acestuia fiind figurat un măr care descrește și tot descrește pe măsură ce cel cu care vorbești începe să mintă. O chestie interesantă, dar cam periculoasă... ▼ Rămânând în același perimetru, ca să zicem așa, să mai consemnăm și datele unui studiu întocmit de un institut german care a ajuns la concluzia că bărbații mint, într-o viață, cam cu 25% mai mult decât femeile. ▼ Apropo de invenții mai ciudate. Poliția germană a descoperit asupra unui infractor **un telefon celular obișnuit care însă s-a dovedit a fi un celular-revolver** care prin apăsarea unei taste te face imediat îngeraș datorită celor 4 cartușe ascunse sub tastatura telefonului.

M. DORGOȘAN

PENTRU NOI, ARĂDENII...

De obicei, se zice, că stilul e omul. Valabil. Mai ales în jurnalistică, opțional, definitoriu. Caracteristic, și dacă printre rânduri „adie" și acel ceva original, specific, atunci indiscutabil se mai poate adăuga și... inconfundabil! Stilul? Pecetea personalității la purtător. Apanajul unui profesionist de marcă, ce cultivă cu fler la superlativ asezonat cu fină intuiție (dezvoltând tematici și abordând subiecte) cuvinte minuțios cizelate în fraze suple cu conotații pertinente, subtile, mereu în context la care nu de puține ori și cei care le savurează sub formă de editoriale sau interviuri subscriu fără reticențe. Stilul mai e și chestie de etichetă, ținută, nu doar protocolară, festivă, ci și intrinsecă, lăuntrică ce respiră prin toți porii „offset"-ului, aerul benefic al certitudinii proxime, imediate. Prognoze sugerate plastic, constructiv, infuzate cu mult pragmatism la care îți depui adeziunea prin puncte de vedere adiacente. Foarte utilă este experiența dobândită în timp. În varii domenii. Confirmată și validată de evenimentele derulate. Fără jumătăți de măsură, ambiguități sau echivocuri atinse de incotineța expunerii, interpretării sau relatării. Pentru așa un clișeu esențiale sunt și periplurile. Pentru comparație anologie, analiză. Cu un asemenea management și cota de interes, audiența și auditul pe măsură! Stilul e omul: dinamic, receptiv, de multă vreme printre noi, pentru noi arădenii, pentru interesele noastre, prof. dr. Dorel Zăvoianu, mereu servind cu loialitate și competență interesele obștii.

IOAN HURGOI
Aleea Romaniței Bloc P ap. 227
în numele unui grup de cititori
ai ziarului „Adevărul"

PRIMĂRIA MUNICIPIULUI ARAD

A N U N Ț Ă

Pentru aplicarea Hotărârii Guvernului României nr. 1042/2000
și a Ordonanței de Urgență a Guvernului nr. 162/2000
privind acordarea de ajutoare bănești lunare
pentru plata energiei termice, face următoarele precizări:

1. Beneficiază de aceste subvenții doar cetățenii care sunt racordați la sistemul centralizat de furnizare a energiei termice de către ARTERM.

2. Centrele de distribuire și preluare a documentelor în vederea acordării ajutoarelor bănești lunare sunt următoarele:

Centrul 1 - B-dul Revoluției nr. 95 (în curte) deservește zonele: Aradul Nou, Grădiște și Centru (zona Banu Mărăcine, P-ța Gării, P-ța Spitalului și Calea Romanilor).
Centrul 2 - str. L. Rebreanu Bl. 5 deservește zonele: Alfa, Confecții, Pârneava.
Centrul 3 - P-ța UTA Bl. U2 deservește zonele: A. Vlaicu, Poltura, Șega, 6 Vânători, Bujac.
Centrul 4 - Micălaca Bl. 547 deservește cartierul Micălaca (inclusiv zona III).

3. Aceste centre își vor începe activitatea în data de 4.12.2000 și vor funcționa după următorul program: Luni - Vineri între orele 10-18; Sâmbătă între orele 8-13.

4. Formularele de cerere se ridică, se completează și se depun la centre, începând cu data de 4.12.2000. Aceste formulare se ridică de către administratori sau de către președintele asociației de proprietari/locatari.

Persoanele fizice pot ridica formulare doar în cazul utilizării de facturi individuale.

5. În cazul asociațiilor de proprietari/locatari, administratorul ridică formularele de cerere pentru toți posibilii beneficiari.

Beneficiarii completează cererile pe proprie răspundere și le transmite administratorilor, care le vor depune la centre.

6. Alte precizări pot fi obținute la centrele amintite mai sus.

7. În conformitate cu H.G.R. nr. 1042/2000, vor beneficia de ajutoare bănești lunare pentru plata energiei termice după cum urmează:

a. familiile al căror venit net mediu lunar pe membru de familie este de până la 600.000 de lei, beneficiază de un ajutor bănesc lunar în valoare de 450.000 de lei, dar nu mai mare decât cheltuielile cu încălzirea și apa caldă menajeră, confirmate de asociația de proprietari/chiriași ori în factură individuală;

b. familiile al căror venit net mediu lunar pe membru de familie se situează între 600.001 și 750.000 lei, beneficiază de un ajutor bănesc lunar în valoare de 260.000 de lei, dar nu mai mare decât cheltuielile cu încălzirea și apa caldă menajeră, confirmate de asociația de proprietari/chiriași ori în factură individuală;

c. familiile al căror venit net mediu lunar pe membru de familie se situează între 750.001 și 1.000.000 lei, beneficiază de un ajutor bănesc lunar în valoare de 130.000 de lei, dar nu mai mare decât cheltuielile cu încălzirea și apa caldă menajeră, confirmate de asociația de proprietari/chiriași ori în factură individuală;

Primar,
Dipl. ing. Dorel Popa
(1463138)

S.C. „RECONS" S.A. ARAD

În conformitate cu Legea nr. 69/1991 republicată, organizează licitație cu strigare pentru închiriere de spații cu altă destinație decât aceea de locuință, după cum urmează:

1. Str. I. Calvin nr. 42 - supr. 6 mp., profil: prest. serv. - parter
2. Str. Reșiței nr. 10 - supr. 73.83 mp., profil mag.alimentar - parter
3. Str. Preparandiei nr. 2 supr. 336.78 mp., profil depozit - subsol
4. Str. B. Cârțan nr. 10 supr. 21.40 mp., profil com. prest. serv. - parter
5. Bd. Revoluției nr. 92 supr. 31.89 mp., profil com. prest. serv. - parter
6. Bd. Revoluției nr. 100 supr. 95.08 mp., profil prest. serv. - parter
7. Episcopiei nr. 11 supr. 76.86 mp., profil prest. serv. - subsol
8. Str. C. Pop nr. 1 supr. 101.13 mp., profil perst. serv., depozit - subsol
9. Str. C. Pop nr. 16 supr. 33.86 mp., profil depozit, prest. serv., birou - demisol
10. A. Mureșanu nr. 19 a supr. 72.01 mp., profil depozit, prest. servicii - subsol
11. Cozia nr. 8 supr. 85.31 mp., prest. serv. - parter
12. E. Teodoroiu nr. 2 supr. 208.08 mp., profil depozit - P+I
13. Dorobanților nr. 2 supr. 15.0 mp., profil comerț, prest. servicii - parter
14. Unirii nr. 9-11 supr. 138.64 mp., profil depozit, prest. servicii - et. II
15. Eminescu 54-56 supr. 16.95 mp., profil prest. serv. - parter
16. Hunedoarei nr. 23 supr. 44.75 mp., profil prest. serv. comerț, birou - parter
17. L. Rebreanu nr. 37 supr. 53.02 mp., profil prest. serv., comerț - parter
18. Lugojului nr. 2 supr. 187.62 mp., profil prest. serv. - parter
19. L. Blaga nr. 1 supr. 18.43 mp., profil prest. serv. - subsol
20. Tr. Dobra nr. 7 supr. 80.00 mp., profil depozit, comerț, prest. serv. - subsol

Licitația va avea loc în data de 20.12.2000 ora 10,00 la CASA SINDICATELOR - SALA MICĂ.

Documentațiile pentru licitație pot fi cumpărate zilnic între orele 8,00-11,00 la sediul SERV. INVESTIȚII-FOND LOCATIV din Bd. Dragalina nr. 18, camera 9.

Cererile și documentațiile pentru înscriere la licitație se vor depune pe B-dul Dragalina nr. 18 din data de 28.11.2000 până la 19.12.2000, ora 11,00.

Licitațiile sunt deschise tuturor agenților economici (persoane juridice sau persoane fizice) în condițiile Decretului Lege nr. 54/1990, cu condiția să prezinte următoarele acte:

PERSOANE FIZICE: - cerere tip
- autorizație de funcționare
- declarație de autoimpunere de la Administrația Financiară
- codul fiscal

PERSOANE JURIDICE: - cerere tip
- balanța contabilă a lunii anterioare înscrierii la licitație
- ultimul Bilanț contabil vizat de Adm. Financiară
- actele de constituire ale societății cu modificările ulterioare (dacă este cazul).
- dovada înmatriculării la Registrul Comerțului

Participanții vor face dovada plății impozitelor, taxelor locale, precum și a celor datorate bugetului de stat, de asemenea vor face dovada faptului că nu au nici un fel de datorii față de SC RECONS SA (adeverința eliberată de SC RECONS SA ARAD) și celelalte regii și societăți unde Consiliul Local deține pachetul majoritar de acțiuni.

Nu se va accepta înscrierea la licitație a persoanelor juridice, persoanelor fizice care dețin cu un titlu valabil un spațiu cu altă destinație decât aceea de locuință, au schimbat destinația acestuia fără acordul proprietarilor.

Prezenta ține loc de comandă, plata se va face din contul SC RECONS SA ARAD deschis la BANC POST SA ARAD nr. 25110110202000157013 COD FISCAL NR. 818348.

Mâine Alegeri parlamentare și prezidențiale

PROCEDURA DE VOT ȘI CONDIȚIILE ÎN CARE SE VOR DESFĂȘURA ALEGERILE

Românii se vor prezenta mâine la urne, pentru a-și alege reprezentanții în Parlament și președintele, începînd cu ora 7.00, iar procesul de votare se va încheia la ora 21.00, fără a exista posibilitatea prelungirii lui, conform Ordonanței de Urgență a Guvernului nr. 63/2000.

CUM VOTĂM

Fiecare cetățean cu drept de vot trebuie să se prezinte la secția de votare unde își are domiciliul sau la secțiile de votare speciale, cu buletinul de identitate, adeverința provizorie de identitate sau cartea de alegător și actul de identitate, unde va primi buletinele de vot și ștampila pentru votare, după ce reprezentanții biroului electoral al secției respective face verificarea înscrierii lui în lista electorală sau, după caz, îl înscrie în listele electorale speciale, pe bază de semnătură.

Dacă alegătorul, din motive constatate de către președintele biroului secției de votare, nu poate semna în lista electorală, se va face mențiunea în listă, cu confirmarea, pe baza de semnătură, a unui membru al biroului electoral.

După primirea buletinelor de vot și a ștampilei, alegătorii vor intra separat în cabine închise, aplicînd ștampila cu mențiunea "votat" înăuntrul patrulaterului care cuprinde lista de candidați sau prenumele și numele candidatului pe care doresc să îl voteze.

Imediat după ce au votat, alegătorii vor îndoi buletinele, astfel ca pagina albă care poartă ștampila de control a biroului electoral al secției respective să rămînă în afară și le vor introduce în urnă, avînd grijă să nu se deschidă. Conform legii, îndoirea greșită a buletinului nu atrage nulitatea acestuia.

În cazul în care buletinul de vot se deschide din eroare, la cererea alegătorului se anulează și se va da numai o singură dată un nou buletin, făcîndu-se mențiunea corespunzătoare în procesul-verbal al operațiunilor de votare.

Ștampila încredințată pentru votare se restituie președintelui biroului electoral, iar acesta o va aplica pe cartea de alegător în locul corespunzător numărului de scrutin sau pe buletinul de identitate și, respectiv, pe adeverința de identitate a votantului, menționînd și data.

Președintele secției de votare este abilitat prin lege să ia măsuri pentru ca staționarea unui alegător în cabina de votare să nu se prelungească nejustificat și trebuie să interzică prezența oricărei persoane în cabinele de vot, în afara celei care votează. Cu toate acestea, alegătorul care, din motive temeinice, constatate de președintele biroului electoral al secției de votare, nu poate să voteze singur, are dreptul să cheme în cabina de votare un însoțitor ales de el, pentru a-l ajuta, care nu poate fi din rîndul observatorilor sau membrilor biroului electoral al secției de votare.

Pentru menținerea ordinii, președintele biroului electoral al secției de votare va avea la dispoziție mijloace de ordine necesare, asigurate de prefecți, împreună cu Ministerul de Interne.

Legea interzice membrilor birourilor electorale și persoanelor acreditate să poarte ecusoane, insigne sau alte însemne de propagandă electorală, pe durata votării.

CU CE NE LEGITIMĂM

Cetățenii pot vota cu cartea de identitate, cartea de identitate provizorie, buletinul de identitate, adeverința care ține loc de buletin de identitate ori pașaportul diplomatic, de serviciu, consular sau simplu, iar în cazul militarilor în termen și al elevilor din școlile militare, carnetul de serviciu militar.

Alegătorii care se află în ziua votării într-o altă localitate decît aceea în care sunt înscriși în listele electorale, își pot exercita dreptul de vot pe baza actului de identitate sau a cărții de alegător la orice secție de votare, urmînd a fi înscriși într-o listă electorală specială de către biroul electoral al secției de votare. La fel pot vota și cetățenii români cu domiciliul în străinătate care, în ziua votării, se află în țară, însă pe baza pașaportului.

Candidații și oricare alegător au dreptul să conteste identitatea persoanei care se prezintă la vot. În acest caz, identitatea se stabilește de președinte prin orice mijloace legale. În cazul în care contestația se dovedește întemeiată, președintele este obligat să-l oprească de la votare pe alegătorul contestat și să consemneze faptul într-un proces-verbal, sesizînd această situație autorităților polițienești.

Pentru alegătorii netransportabili din cauză de boală sau invaliditate, la solicitarea celor aflați în această situație sau a organelor de conducere ale instituțiilor sanitare sau de ocrotiri sociale în care cei netransportabili se află internați, președintele biroului electoral al secției de votare desemnează, din cadrul biroului, un număr de membri care se deplasează cu o urnă specială și cu materialul necesar votării, la locul unde se află alegătorul, pentru ca acesta să poată vota.

În afară de membrii biroului electoral al secției de votare, de candidați și de delegații acreditați, nici o altă persoană nu poate staționa în locurile publice din zona de votare sau în localul de vot mai mult decît timpul necesar pentru votare.

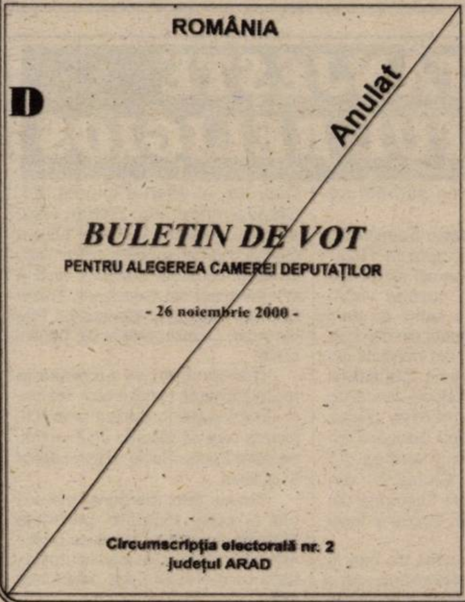

ROMÂNIA

D

Anulat

BULETIN DE VOT
PENTRU ALEGEREA CAMEREI DEPUTAȚILOR

- 26 noiembrie 2000 -

Circumscripția electorală nr. 2
județul ARAD

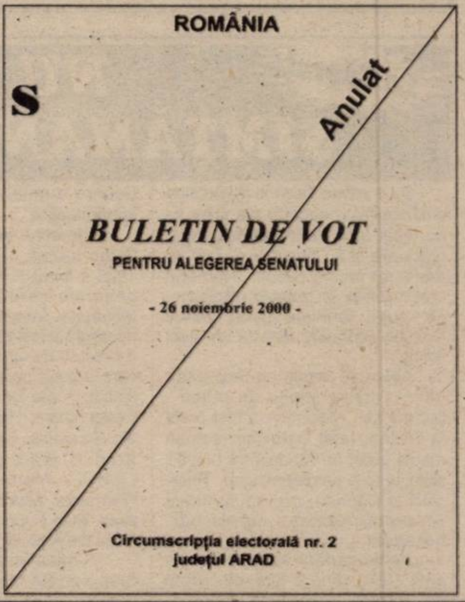

ROMÂNIA

S

Anulat

BULETIN DE VOT
PENTRU ALEGEREA SENATULUI

- 26 noiembrie 2000 -

Circumscripția electorală nr. 2
județul ARAD

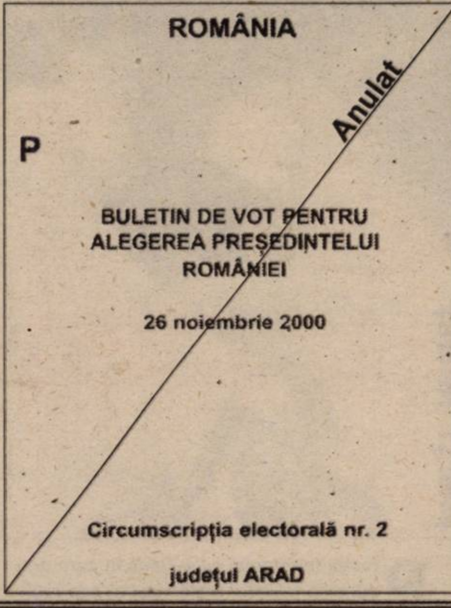

ROMÂNIA

P

Anulat

BULETIN DE VOT PENTRU
ALEGEREA PREȘEDINTELUI
ROMÂNIEI

26 noiembrie 2000

Circumscripția electorală nr. 2

județul ARAD

- **Pe fiecare buletin de vot se va aplica o singură ștampilă „Votat”,** în patrulaterul care corespunde opțiunii alegătorului. **Dacă se aplică mai multe ștampile sau nu se ștampilează, votul va fi anulat!**
- Fiecare alegător va intra singur în cabina de votare, excepție făcând persoanele cu handicap, care au dreptul să fie însoțite.

PRĂBUȘIREA REPERELOR MORALE

(Urmare din pagina 1)

El, conu' Alecu, intelectual subțire și politician rasat, cu o descendență impresionantă, dovedește aceleași slăbiciuni omenești ca și colegul său de partid mai sus menționat. A fost delator, a tras de limbă pe unul și pe altul apoi i-a demascat ca dușmani ai poporului. Dacă o făcea un amărât, un inconștient, sau un adept al fostului regim, nimeni nu ar avea prea multe de zis. Dar, Conu' Alecu? Tocmai dumnealui, stâlp al democrației, os domnesc și vechi boier, aristocrat și reper de moralitate să se comporte asemeni unor inși abjecți? Da; Comisarii CNSAS îl dau pe lista neagră și pe „luminăția sa“, prăbușind pentru totdeauna acest pretins reper moral.

Potrivit aceleiași liste, turnători la securitate s-au strecurat și în alte partide pe listele de candidați la alegerile Parlamentare. Principalii „beneficiari“ sunt țărăniștii, în rândurilor cărora s-au strecurat majoritatea delatorilor. PNȚCD este și așa în derută, așa că exact asta îi mai rămăsese „patriarhului“ Ion Diaconescu și talibanilor din jurul său: Opriș, Mureșan etc. Oare Constantinescu, fosta căpetenie, de ce o fi renunțat să mai candideze la președinție? Și nici măcar pentru Parlament? Nu cumva fusese și el pe listă? Dar Ticu Dumitrescu nu va fi dat pe nici unul dintre colegii de celulă pe mâna „băieților“? Gurile rele susțin că și domnia sa și-ar fi adus aportul (sic!) la demascarea dușmarilor fostului regim. Cert este că de azi înainte cei ce se pretind luptători împotriva comunismului, neocomunismului ori securiștilor nu au credit în fața opiniei publice! Partide istorice infiltrate masiv de Securitatea română, prelucrate și vânzolite, PNL și în mod deosebit PNȚCD s-au compromis în fața alegătorilor. Prăbușirea CDR nu a fost întâmplătoare. PNL „lucrat“ de bătrânii securiști despre care am pomenit mai sus a fost salvat temporar de un fost ... tehnocrat comunist, l-am numit pe Theodor Stolojan și de acest diavol de avocat care este Valeriu Stoica.

Pui de cuc se găsesc și prin celelalte partide politice, cum ar fi PDSR ori PRM, dar mai rar. „Mierea“ cea dulce care i-a atras pe delatori, la CDR s-a găsit îndeosebi. Așa că, dragi politicieni pretinși luptători împotriva comunismului, începând de azi, mucles cu pretinsa voastră moralitate!

PUBLICAȚIE DE VÂNZARE

Anul 2000, luna noiembrie, ziua 28

În temeiul Titlului executoriu nr. 2384/09.05.2000, și în conformitate cu prevederile art. 55 din Ordonanța Guvernului nr. 11/1996 privind executarea creanțelor bugetare, aprobată prin Legea 108/1996, se face cunoscut prin prezenta că în ziua de 28 noiembrie, ora 10,00, se vor vinde prin LICITAȚIE PUBLICĂ, următoarele bunuri mobile, aparținând debitorului S. A. 5 IULIE MACEA - Dosar de executare 15/2000:

Denumirea bunului	*Cantitate*	*Prețul de strigare fără TVA*
● disc GD 3,2	1 buc.	7.200.000 lei
● mașină semănat SPC 6	1 buc.	15.000.000 lei
● combină recoltat furaje E281	1 buc.	30.000.000 lei
● ștrafuri	2 buc.	5.000.000 lei/buc.
● remorci	6 buc.	5-12.000.000 lei/buc.
● tractoare U650	3 buc.	50-75.000.000 lei/buc.
● MAC 3	1 buc.	7.000.000 lei
● vidanjeră	1 buc.	12.000.000 lei
● pluguri PP3	2 buc.	7.500.000 lei/buc.
● tăvălug neted	1 buc.	3.000.000 lei
● tăvălug neted	1 buc.	5.000.000
● dislocator sfeclă	1 buc.	3.000.000
● mașină aplicat îngrășământ	1 buc.	8.000.000 lei

Licitația se va desfășura la sediul debitorului SA 5 IULIE din Macea nr. 795, județul Arad.

Având în vedere faptul că este a doua licitație, în conformitate cu prevederile art. 57 din OG 11/1996, prețul de începere se reduce cu 10%.

Informații suplimentare la Circumscripția Fiscală Curtici, telefon 057/464384, 464468.

ÎMBOGĂȚIREA ÎN DUMNEZEU

Duminică, 19 noiembrie a. c., a fost o zi de aleasă sărbătoare pentru două din parohiile ortodoxe ale protopopiatului Lipova, județul Arad.

La Miniș, Preasfințitul părinte Episcop dr. Timotei Seviciu a binecuvântat roadele muncii credincioșilor și preoților ce au activat aici, muncă concretizată în importante lucrări interioare și exterioare la biserica parohială și la casa parohială. Apoi, în mijlocul unei asistențe numeroase, provenind din credincioși locali, ai localităților învecinate și din parohia Nadăș, unde părintele paroh Ioan Florea a slujit până anul trecut, Preasfinția Sa, înconjurat de un mare număr de preoți, a oficiat Sfânta Liturghie. În cuvântul de învățătură, chiriarhul locului a insistat asupra trezirii sufletelor oamenilor la o viață în Dumnezeu, care să fie prilej de permanentă preocupare pentru mărirea „hambarelor” sufletești, pentru a primi toată bogăția duhovnicească revărsată de Tatăl ceresc asupra fiilor săi.

Pe celălalt mal al Mureșului, în parohia Dorgoș, Preasfințitul Timotei a poposit la vremea vecerniei, pentru a pune piatra de temelie, piatra cea din capul unghiului, unui așezământ de ocrotire socială și spirituală pentru persoane în vârstă, fără familii. Puțin numeroasă, prin prisma numărului de familii și, mai ales, cu posibilități financiare destul de modeste, parohia ortodoxă Dorgoș, prin credincioșii ei și prin preotul paroh Blaj Mihai, s-au arătat a fi, din nou, și mulți, și bogați, dovedind că se poate renunța și la puținul dăruit lor de Dumnezeu, pentru a-l pune în folosul celorlalți. Tocmai acest aspect a fost subliniat de Preasfinția Sa, arătând că dacă bogatul din Evanghelia duminicii nu a putut renunța măcar la o parte din belșugul roadelor țarinii sale, parohienii din Dorgoș au hotărât să-și adune mai degrabă comori în cer, și nu pentru ei personal.

Cu bucuria consemnării ambelor momente, socotim că toți cei care au contribuit și vor contribui la finalizarea proiectelor, se înscriu între aceia care-și dau seama că doar prin efort comun și renunțarea, pe cât posibil, la ceea ce-i poate fi de folos aproapelui, se constituie în adevărata îmbogățire a omului în Dumnezeu.

Pr. M. BUPTE

Sfințire

De curând, credincioșii din parohia Gurba au trăit momente de aleasă sărbătoare.

Lucrările efectuate, în mare parte cu sprijinul enoriașilor dar și al fiilor satului stabiliți în țară și peste hotare, au fost binecuvântate de P.S. dr. Timotei Seviciu, episcopul Aradului și, pentru aceste merite, pr. Călin Negruț a fost ridicat în treapta de sachelar.

Cu sufletele pline de bucurie, numeroșii credincioși au participat apoi la slujba Sfintei Liturghii oficiată de Chiriarh împreună cu un ales sobor de preoți.

PASTORAL-MISIONAR

În cadrul desfășurării activității pastoral-misionare a Preasfințitului Părinte Episcop Dr. Timotei Seviciu al Aradului Ienopolei și Hălmagiului, au fost consemnate alte împliniri în zilele de luni, 20 noiembrie 2000 și marți, 21 noiembrie, praznicul Intrării în Biserică a Maicii Domnului, la vechea așezare monastică a Eparhiei noastre - Mănăstirea Hodoș-Bodrog. Luni seara, la vecernie, rasoforii Dimitrie Ivașco și Gheorghe Daniel Dragoș, ambii teologi, au fost tunși în monahism.

În ziua Praznicului, la momentele potrivite din timpul Sfintei Liturghii, P. S. Timotei a hirotonit întru ieromonah pe P. Cuv. Ierod. Damaschin - Dan Rădulescu și întru ierodiacon pe monahul Eftimie - Emilian Bogdan, de asemenea studenți ai Facultății de Teologie Ortodoxă Arad.

La începutul Sf. Liturghii Preasfinția Sa a sfințit 10 antimise (imprimate pe pânză care înfățișează punerea în mormânt a Mântuitorului, având cusute sfinte moaște, necesare slujirii Sf. Liturghii), iar la vecernie s-a pus piatra de temelie unei noi biserici cu hramul Cuv. Maică Parascheva, pe malul drept al Mureșului, în pădurea proprietate a Mănăstirii Hodoș-Bodrog. Această biserică va sluji ca lăcaș de rugăciune atât credincioșilor rămași în Bodrogul Vechi, cât și obștei mănăstirii. Toate aceste momente au venit să întregească activitatea sfințitoare a ierarhului Eparhiei Aradului și Hunedoarei în folosul Bisericii luptătoare și a misiunii ei în lume.

Momentele menționate au avut loc în prezența unui număr impresionant de credincioși care au trăit cu intensitate fiorul sfânt al rugăciunilor rostite, cât și cuvântările de zidire sufletească ale chiriarhului.

SLUJIRE CREȘTINĂ

Lucrarea lui Dumnezeu prin oameni și pentru oameni se manifestă și în Eparhia Aradului și Hunedoarei prin purtarea de grijă a Prea Sfințitului Părinte Episcop Dr. Timotei Seviciu, materializată în înființarea și susținerea operelor de milă creștină.

Așa se face că în municipiul Arad, str. Episcopiei nr. 43, se află în faza de amenajare cabinete medicale destinate acelor persoane care se află în imposibilitatea de a-și plăti consultațiile și medicamentele. Aceste lucrări se desfășoară prin directa implicare financiară și materială a Centrului Eparhial precum și a unei contribuții din partea Școlii Postliceale Sanitare „Christiana”. Asistența medicală și eliberarea medicamentelor vor fi gratuite și vor fi asigurate, pentru fiecare cabiet în parte, de personal specializat.

Tot în acest sens, în județul Hunedoara funcționează un așezământ de asistență socială pe lângă schitul Ghelari, sub îndurmarea maicii Haritina Viliga, având în componență cabinete de medicină generală, oftalmologie, chirurgie, stomatologie precum și un punct farmaceutic. Toate aceste cabinete sunt deservite de medici de specialitate, asistența medicală gratuită fiind de un real folos locuitorilor din Ghelari și din împrejurimi.

Pentru a împlini cele propuse, beneficiem de aportul specialiștilor și al unor sponsori într-o activitate amplă, încărcată de spiritul răspunderii creștine față de suferința aproapelui. Rugăm pe bunul și atotputernicul Dumnezeu să le dăruiască tuturor celor aflați în această misiune multă sănătate, pricepere și răsplată în ceruri.

Pr. MIRCEA BUPTE

Foto: ŞT. MATYAŞ

Preoția (hirotonia) este Taina în care prin punerea mâinilor arhiereului și prin rugăciune se împărtășește persoanei anume pregătită, harul care dă putere de a învăța cuvântul lui Dumnezeu, a săvârși sfintele Taine și a conduce pe credincioși la mântuire (Mt. 18,19; Ioan 20,23).

În ultimii ani, dintre absolvenții Facultății de Teologie Ortodoxă Arad, P.S. dr. Episcop Timotei a hirotonit 128 de preoți pentru parohiile eparhiei.

La Căpruța NU TÂNJEȘTE SIMȚĂMÂNTUL RELIGIOS

De o vreme încoace majoritatea credincioșilor ortodocși din Căpruța au lăsat la o parte dușmăniile și urâciunile și au trecut la o viață cu adevărat creștinească. „Numărul credincioșilor la slujbele religioase, ne spune părintele paroh Marius Cristian Stratulat, este la un nivel ridicat”.

Aflăm că sfinția sa face parte dintr-o mare familie de preoți - bunicul său Alexandru a fost preot la Dezna, tatăl Octavian, actualmente preot în Pâncota iar unchiul slujește la o parohie din jud. Timiș. „Aici la Căpruța, mai spune preot Stratulat, formația corală bărbătească pe patru voci funcționează fără întrerupere din anul 1951, când a fost reînființată de regretatul preot Ioan Gherman. Acum dă răspunsurile liturgice în fiecare duminică și sărbătoare împărătească”.

În toamna aceasta biserica din beton armat, construită în 1924-1925 a intrat în reparații exterioare generale care în curând vor fi încheiate. Întreaga sumă de bani necesară a fost obținută din donațiile a circa 70 de familii din localitate din care o bună parte sunt fii ai satului stabiliți în alte localități din țară și de peste hotare: Hary și Rony Șurlea din Germania, Sabina Bulboacă din Arad, d-șoara Oana Miclea din Lipova, Maria Ghilescu din Germania, Melnințki Ecaterina din Arad, Puiu Popa din Lipova și Ionel Popa din Arad etc.

O importantă sumă de bani a fost donată de persoane care posedă case de odihnă în localitate ori care au cunoscut localitatea Căpruța în diferite împrejurări. Câteva nume: ing. Adrian Nițu, director general al Zonei Libere Curtici, Adinel Vlademir Popovici, primarul comunei Bârzava, Iustina Wertherbach din Germania, Traian Boc din Arad, ing. Constantin Pițu din Arad, Dumitru Marcu din Lupeni și alții.

Concomitent se lucrează la recondiționarea troiței eroilor neamului amplasată în curtea bisericii, lucrare care se face pe cont propriu de către Eugen Suciu, ofițer superior în rezervă.

Tuturor celor menționați mai sus cât și celor localnici părintele Stratulat dorește să le aducă mulțumiri prin intermediul ziarului nostru, ceea ce o și facem prin articolul de față.

IONEL CORNEL LERIC

„NU SUNT DE ACORD...”

Am primit la redacție un „tabel nominal cu membri parohiei din Șiria care nu sunt de acord cu cele afirmate de acei «ziși 12 credincioși» publicate în ziarul Adevărul la adresa părintelui Pavel Savu”. Tabelul cuprinde, pe câteva file, semnăturile a 210 credincioși (mulți din aceeași casă). Nu știm care ar fi procentul din totalul credincioșilor parohiei. Oricum, sunt „problemele”... Episcopiei.

PROTOPOPUL CONSTANTIN GURBAN (1845-1906)

– La 155 de ani de la naștere –

S-au împlinit în acest an 155 de ani de la nașterea protopopului Constantin Gurban, om de aleasă cultură teologică și istorică, cunoscător a mai multor limbi străine, luptător național în micul parlament care era congregația comitatensă dar și în dieta de la Budapesta. Se înscrie între personalitățile clericale arădene din a doua jumătate a secolului al XIX-lea și primii ani ai celui următor.

Născut la 20 mai 1845 în casa preotului Ioan Gurban din Buteni, după absolvirea școlii din satul natal a urmat studiile gimnaziale la Oradea și Arad. Începând din toamna anului 1866 urmează cursurile Institutului Teologic din Arad unde se remarcă a fi un elev bun și sârguincios, ceea ce contribuie la remarcarea sa încă din această perioadă. La lumina culturii naționale aprinsă în 1812 de **„apostolul culturei românești, Dimitrie Țichindeal în sfeșnicul pus de Moise Nicoară”**, în anul școlar 1867-1868 se constituie **Societatea de lectură** a elevilor de la Institutul Teologic, liderul lor fiind tânărul teolog Constantin Gurban ce îndeplinea și funcția de bibliotecar al societății. Ca prim rod al ei a fost înființarea revistei **Speranța**, la care alături de Ioan Bocșan, Iustinian Cernețea și Gheorghe Morariu, se numără și viitorul protopop Gurban.

Dând dovadă de o scăpărătoare inteligență, începând cu toamna anului 1869 este numit profesor la Institutul Teologic arădean, unde funcționează până în 1871, în același an fiind hirotonit preot și numit protopop al Ineului de către episcopul de atunci Procopie Ivașcovici (1853-1873). În această calitate îndeplinea și funcția de inspector școlar al cercului Ineu. În 1875 este transferat în scaunul de protopop al Butenilor unde rămâne până în primăvara anului 1898 când revine în aceeași demnitate la Ineu.

În viața publică românească s-a validat ca deputat și ca membru congregațional, considerat de contemporani ca un vajnic apărător al drepturilor românilor. În legislatura 1875-1878, în calitate de deputat al cercului Iosășel, a avut o remarcabilă activitate. În 1876, când dieta a luat în discuție proiectul de lege privind reorganizarea administrativă a unor comitate, s-a pus problema și a comitatului Zarand. Alături de deputatul Sigismund Borlea, protopopul Constantin Gurban a intervenit în dezbateri sesizând că de la instaurarea dualismului (1867), legile care îngrădesc drepturile naționalităților erau tot mai numeroase. Era perioada de întețire a luptei românilor pentru drepturile naționale.

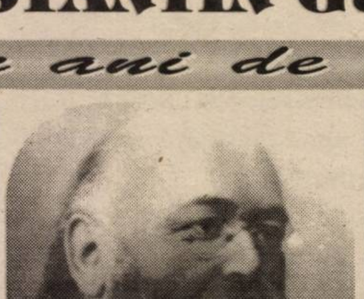

În anul școlar 1883-1884 este numit la conducerea Institutului Teologic, succedându-i lui Vasile Mangra, înlocuit din cauza intransigenței de care dădea dovadă la examene și în disciplina de internat. În vara anului 1884, fiind ales deputat cu program liber-guvernamental, este nevoit să renunțe la directorat.

Acțiunile guvernului maghiar de la începutul secolului al XX-lea care au avut drept scop deznaționalizarea școlilor confesionale românești au determinat organizarea unor adunări de protest din partea românilor împotriva proiectului de lege Berzeviczy. Protopopul C. Gurban se integrează într-o intensă campanie de presă împotriva pericolului care amenința caracterul național al școlilor confesionale românești. În coloanele ziarului **Tribuna** din Arad, insistă ca în cazul că acest proiect va deveni lege, prevederile sale să nu fie executate, iar **„școlile noastre le vom susține din sărăcie și după puțină vreme să vină asupra noastră orice primejdie de pierire, nu ne temen căci /.../ noi credem în viitorul celor asupriți”** concluziona într-unul din articole. Protopopul Gurban era convins că românii își sustin din toată sărăcia lor școlile confesionale nelăsând tânăra generație pradă deznaționalizării prin școală. Cu un cald optimism el privea în față viitorul, uitând de cele mai multe ori să-și ia, din modestie, partea care i se cuvenea din munca trecutului.

Ca unul dintre întemeietorii revistei **Speranța** în care publică pentru prima dată, fiindu-i colaborator permanent, a ținut o strânsă legătură și cu organul eparhial **Biserica și Școala,** înființată în 1877, al cărui redactor a fost în prima jumătate a anului 1884. În coloanele revistei a publicat o serie de articole de interes teologic, cultural și școlar cu titlul, **Epistolele parohului bătrân.**

Preot cucernic, profesor cu o solidă cultură, părinte al săracilor, suflet încălzit de iubirea poporului său, Constantin Gurban, în seara zilei de 7 ianuarie 1906, la vârsta de numai 61 de ani, din care 35 de preoție, se stinge din viață. A fost prohodit la 9 ianuarie în cimitirul din Ineu, de un sobor de preoți avându-i în frunte pe Vasile Mangra și Roman Ciorogariu. Protopopul Constantin Gurban va rămâne o pildă vie a românilor arădeni iar activitatea și binefacerile sale veșnic îi vor binecuvânta memoria.

Preot PAVEL VESA

DOBÂNZILE UMFLATE SUNT UN SEMNAL DE ALARMĂ

- apreciază RADU GHEȚEA, președintele Asociației Române a Băncilor

– Care este rolul Asociației Române a Băncilor în mediul bancar autohton?

– Asociația Română a Băncilor își propune să faciliteze dialogul între comunitatea bancară și instituțiile care au tangență cu aceasta, respectiv: Ministerul Finanțelor, Banca Națională, Ministerul Justiției, Guvern. Nu avem un rol de supraveghere, această prerogativă revenind în primul rând Băncii Naționale a României.

– Nu este atunci rolul A.R.B., doar unul decorativ, ținând cont de scandalurile financiare din ultimii ani?

– Poziția noastră este foarte sensibilă. Nu putem arăta cu degetul că Baca x are probleme. Vreau să spun că o informație de acest gen, vehiculată în mediul bancar și opinia publică, poate avea efecte ce ar putea deveni necontrolabile, mai grave decât ipotetica problemă însăși. În orice caz, noi militām pentru transparența sistemului bancar. De-a lungul timpului, s-a văzut că băncile care și-au văzut de treabă, în diverse etape ale existenței lor, sunt viabile acum și probabil și în viitor. Iar băncile care s-au confruntat cu situații dificile sau chiar au dat faliment nu au fost foarte transparente în activitatea lor.

– Oamenii de afaceri se plâng de condițiile în care se acordă creditele, adică de garanții peste garanții. Mulți dintre ei evită să angajeze credite bancare tocmai din acest motiv. Pe când va fi și în România aplicat sistemul de credit pe plan de afaceri, garanția fiind viitoarea afacere însăși?

– Deja condițiile încep să fie create în acest sens. Însă cred că mai trebuie să treacă o perioadă de câțiva ani până acest mod de lucru va deveni o realitate. Încă în mediul de afaceri, chiar într-o oarecare măsură și în cel bancar se întâlnește o doză de amatorism, ca să nu-i spun altfel.

– Mai concret?

– Nu poți, ca om de afaceri ce te pretinzi că ești, să vii la o bancă, pentru un credit, cu un plan de afaceri mâzgălit pe un colț de hârtie. Din păcate, nu este o figură de stil, este o realitate cu care m-am confruntat și eu în cariera mea.

– Cutremurele băncilor populare nu a indus o neîncredere asupra întregului sistem bancar românesc?

– Poate în primă fază da. Dar în cele din urmă, sistemul ca întreg a ieșit întărit. Semnificativ este că din 900 de bănci populare nici una nu a făcut până acum toate demersurile necesare pentru a deveni bancă comercială, potrivit noilor reglementări.

– Cum poate evita un om ce a strâns o brumă de economii să-și piardă banii depunându-i într-o bancă nesigură?

– O firmă, dar și o persoană fizică trebuie să fie informate înainte de a face un pas. Să știe care sunt rezultatele băncii, cine sunt acționarii și alte elemente care pot da o imagine mai clară asupra seriozității unei bănci. Poate un om simplu nu are de unde să obțină aceste informații. Atunci să citească ziarele timp de câteva zile și să compare dobânzile. Iar sfatul meu este ca omul să ocolească acele bănci care oferă dobânzi mult peste media practicată de majoritatea celorlalte bănci la un moment dat. Dobânzile umflate sunt un semnal de alarmă.

A consemnat
G. CONSTANTINESCU

UN AN DE LA COTAREA SIF BANAT CRIȘANA LA BURSĂ

◆ *Volumul tranzacțiilor cu acțiuni SIF I depășește 56 de miliarde de lei*

SIF Banat Crișana a sărbătorit, ieri, într-o atmosferă deosebită, împlinirea unui an de la cotarea la Bursa de Valori București (BVB), eveniment important atât pentru societate, cât și pentru acționarii săi. Au fost invitate să participe la această aniversare oficialități locale și județene, directori ai diverselor instituții arădene, oameni de afaceri, presa arădeană.

Încă de la cotare (1 noiembrie '99), volumul tranzacțiilor înregistrate la BVB a crescut semnificativ în principal datorită acțiunilor celor cinci SIF-uri. În primele șase luni variațiile prețului acțiunilor SIF Banat Crișana și a activului net au fost constante. În trimestrul al treilea, cotația acțiunilor SIF BC a crescut constant, trecând de pe poziția 3-4 la începutul anului pe poziția a doua în momentul de față.

Președintele SIF Banat Crișana, Ioan Cuzman, a subliniat că în perioada ianuarie - octombrie 2000 prețul acțiunilor tranzacționate pe bursă a crescut cu circa 30%, de la 402 la 520 de lei, activul net pe acțiune a crescut de la 2.645 la 4.007 lei, iar categoria de risc a societății a scăzut de la 4,03 la 3,69.

Volumul total al tranzacțiilor cu acțiuni SIF BC, înregistrat în perioada ianuarie - octombrie 2000 la BVB a fost de peste 56 de miliarde de lei, zilnic tranzacționându-se în medie peste 610.000 de acțiuni.

GERLINDE KNAP

UNIVERSITATEA DE VEST
"VASILE GOLDIȘ" ARAD

membră titulară a Federației Europene a Școlilor Superioare,

organizează în sesiunea mai - iunie 2001

EXAMEN DE OMOLOGARE EUROPEANĂ

A DIPLOMELOR UNIVERSITĂȚII NOASTRE (D.E.E.S.), (DIPLOMĂ EUROPEANĂ DE STUDII SUPERIOARE) ȘI DE OBȚINERE A CERTIFICATELOR EUROPENE (C.E.).

Pentru reușita acestora, departamentul FEDE al Universității asigură următoarele cursuri:

■ Cultură și cetățenie europeană
(instituții europene, istoricul U.E., europolitică, drept comunitar)
■ Limbi străine
(franceză, engleză, germană, italiană, spaniolă, portugheză)
■ Informatică și cultură antreprenorială
■ Specialitate (marketing, marketing internațional, management, informatică de rețea, mediu înconjurător, comunicare, turism, birotică).

•

Se pot înscrie studenții sau absolvenții facultăților,
Colegiilor și Școlilor Postliceale ale Universității noastre
sau studenți/absolvenți ai altor Universități
care să urmeze cursurile noastre.

ÎN PERSPECTIVĂ VOM ASIGURA
PREGĂTIREA EXAMENELOR DE MASTERAT EUROPEAN (M.E.).

INFORMAȚII SUPLIMENTARE
la telefon 214505 miercuri, vineri și sâmbătă, între orele 8,00-10,00,
la sediul FEDE, Bd. Revoluției nr. 87 sau la lectorii universitari
Dorina Ardelean și Speranța Milancovici.

După desființare

SEDIUL FPS ARAD VA DEVENI, PROBABIL, ARHIVA SUCURSALEI

Săptămâna trecută, directorul FPS Arad, Doru Sever Puia, a participat, la București, la o întâlnire cu președintele Fondului, Radu Sârbu, unde au fost prezenți toți directorii direcțiilor teritoriale din țară. La întâlnire s-a discutat despre restructurarea instituției. Actualele direcții teritoriale vor fi desființate, iar activitatea va fi restrânsă la opt sucursale. Astfel, privatizarea societăților de stat se va face în următoarele sucursale: București, Iași, Cluj, Timișoara, Craiova, Ploiești, Constanța și Brașov. Se așteaptă acum doar apariția Hotărârii de Guvern cu noul regulament de funcționare a FPS.

Direcția arădeană alături de cele din județele Caraș-Severin și Hunedoara vor fi desființate, iar societățile care încă mai sunt în portofoliul acestora vor fi preluate de sucursala Timișoara. În județul Arad, FPS mai deține 21 de societăți, însă la cele mai multe are doar pachete reziduale. Doar două societăți arădene au capital majoritar de stat: UTA și Ardealul.

„Sucursala Timișoara, preluând și societățile de la cele trei județe, Arad, Caraș și Hunedoara, va avea de privatizat 190 de societăți. Din datele pe care le avem, pot spune că în ceea ce privește privatizarea, Aradul stă cel mai bine, cu doar 21 de societăți rămase de privatizat", spune Doru Sever Puia.

Referitor la moțiunea „Privatizarea", adoptată de Senat, Puia spune: „Nu are nici un efect juridic. Cum Guvernul a decis să nu adopte o ordonanță de urgență în acest sens, FPS va continua privatizarea. Există o lege a privatizării, pe care trebuie să o respectăm."

Cei 11 angajați ai FPS Arad urmează să fie disponibilizați și să primească plăți compensatorii. În ceea ce privește spațiul în care funcționează direcția teritorială arădeană (închiriat de la Primărie, pentru care există contract până în 2003), există posibilitatea să devină arhiva sucursalei, unde să fie depozitate toate dosarele de privatizare ale celor patru județe.

GERLINDE KNAP

Nivelul mediu al ratelor dobânzilor pe piața interbancară

Nivelul mediu al ratelor dobînzilor, afișate de băncile comerciale, pe piața interbancară din România, ieri, la ora 11.00.

	BUBID/BUBOR 24.11.2000
ON	26,62/36,38
TN	31,38/40,75
SW	36,75/45,12
1 lună	45,38/51,88
3 luni	46,50/52,75
6 luni	43,12/51,25
9 luni	43,50/51,25
12 luni	42,50/50,62

BUBID - rata dobînzii la depozitele atrase
BUBOR - rata dobînzii la depozitele plasate

Volumul tranzacțiilor pe piața monetară interbancară la 23 noiembrie: 1.374,8 miliarde lei.

PANORAMIC ECONOMIC

INVESTIȚII STRĂINE-SUBSCRIERE

Valoarea totală a investițiilor directe în valută a fost, în perioada decembrie 1990 - 31 octombrie 2000, de 4,94 miliarde dolari, provenind de la un număr de 78.652 societăți comerciale cu capital străin subscris, informează Camera de Comerț și Industrie a României.

Investitorii din Olanda, Germania și Cipru ocupă primele trei locuri în funcție de valoarea investiției în valută efectuate în perioada decembrie 1990 - sfîrșitul lunii octombrie 2000.

ISĂRESCU-INFLAȚIE

Rata inflației nu va depăși în acest an limita de 40%, cu condiția ca rata inflației pe lunile noiembrie și decembrie să se situeze în preajma celei înregistrate în octombrie, a estimat prim-ministrul Mugur Isărescu.

Rata inflației pe lunile septembrie și octombrie a fost de 2,8%. Față de decembrie 1999, rata inflației în octombrie a fost de 33,5%, iar față de octombrie 1999, de 42,9%.

În 2000, vîrful inflației a fost atins în aprilie (4,8%), iar minimul în lunile martie, mai și august (1,8%).

ECONOMIE-EVOLUȚIE-STUDIU

Managerii societăților comerciale previzionează, pentru ultimul trimestru al acestui an, o evoluție în general favorabilă a activităților din industrie și comerțul cu amănuntul, în timp ce pentru sectorul de construcții se conturează o tendință de scădere a indicatorilor, în principal datorită puternicului caracter sezonier al acestei activități, se arată într–un studiu al Institutului Național de Statistică și Studii Economice.

ALPHA BANK-DEZVOLTARE

Alpha Bank România intenționează să înceapă acordarea de credite pentru achiziționarea de locuințe, a declarat, vineri, Yannis Costopoulos, președintele Alpha Bank Group.

"Acest lucru, politica noastră de creditare, dovedește faptul că am venit în România pe termen lung, avînd încredere în această țară", a adăugat președintele Alpha Bank Group.

IMM-NEMULȚUMIRI

Accesul dificil la sursele de capital, fiscalitatea excesivă și instabilitatea legislativă sunt principalele probleme cu care se confruntă întreprinderile mici și mijlocii (IMM) din România, consideră reprezentanții Consiliului Național al Întreprinderilor Private Mici și Mijlocii din România (CNIPMMR).

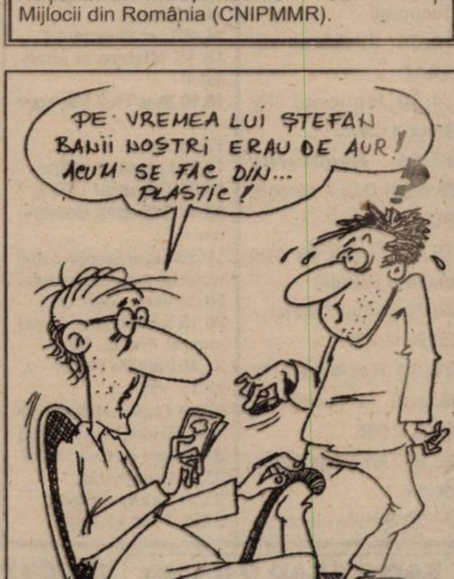
PE VREMEA LUI ȘTEFAN BANII NOȘTRI ERAU DE AUR! ACUM SE FAC DIN... PLASTIC!
?
KO-DAC

S.C. „Adevărul" SRL nu-și asumă respon-sabilitatea pentru conținutul articolelor publicate, aceasta revenind în exclusivitate autorilor.

SÂMBĂTĂ, 25 NOIEMBRIE 2000

TVR 1
7,00 O vedetă populară - rel.
7,50 Oameni ca noi
8,20 Desene animate
9,10 Zorro - s.
10,00 Totul la vedere
11,55 Fotbal: **Rocar București - Universitatea Craiova**, în direct
14,00 Jurnalul de prânz
16,15 Felicity - s.
17,00 Ora G
18,00 Teleenciclopedia
19,00 Garantat 100%
20,00 Jurnal. Meteo
20,25 Sport
20,30 Surprize, surprize
22,30 Niciodată nu e prea târziu - s.
23,20 Jurnalul de noapte
23,30 Gură la gură - comedie, Spania, 1996

TVR 2
7,00 On line - rel.
7,35 Sabrina, vrăjitoare la 17 ani - rel.
8,05 Desene animate
8,35 Toți, împreună
9,20 Osia lumii
9,55 X-Ray Kid - comedie, SUA, 1998
11,15 Veni, video, vici!
11,30 Desene animate
12,00 Piatra magică - s.
12,30 Trupa DP 2
14,00 Atlas
14,30 Știri
14,35 Splendorile naturii
15,30 Top TVR 2
16,30 Parohia Dibley - s.
17,00 Paralele inegale
18,30 Telejurnal TVR 2
18,45 Expediție în necunoscut - rel.
19,15 Televiziunea, dragostea mea
20,20 Atlas - rel.
20,50 Jonathan Creek - s.
21,45 Familia Porter - s.
22,15 Știri
22,20 Teatru liric
23,50 TVM. Mesager

PRO TV
7,00 Desene animate
8,00 Micii războinici - s.
8,30 Gemenele - s.
9,00 Liceul Madison - s.
10,00 Bătălia pentru Terra - s.
10,30 Povești cu surprize - s.
11,15 Apropo - magazin de tehnologia informației
11,45 Bucătăria lui Radu
12,20 ProMotor
13,00 Știrile Pro TV
13,10 Zero - rel.
13,50 Rugby: **România - Noua Zeelandă**, în direct
15,30 Hercule - s.
16,30 Profashion
17,00 Moll Flanders - dramă, SUA, 1996
19,00 Știrile Pro Tv
19,30 Steaua ta norocoasă
(●) **22,00 Robin Hood, prințul tâlharilor** - dragoste/aventuri, SUA, 1991
0,20 Golurile etapei
0,30 Millennium - s.
(■) **1,15 Femei fierbinți** - s.
1,45 Moll Flanders - rel
3,15 Profashion - rel.

TV ACASĂ
10,00 Știrile de Acasă - rel.
10,35 Acasă la bunica - rel.
10,45 Dragoste și putere - rel.
11,10 Fiorella - s., rel.
12,00 Dragoste nebună - rel.
12,50 La casa de vis
13,25 Doctorul casei
14,00 Acasă cu Ruxandra Săraru
15,00 Înger sălbatic - s.
15,45 Miracolul iubirii - s.
16,35 Lassie - s.
17,00 Dragoste și putere - s.
17,30 Fiorella - s.
18,30 Ramona - s.
19,20 Poveste de Crăciun - s.
20,15 Acasă la români
(●) **21,55 Cu-i i-e frică de Virginia Wolf** - dramă; SUA, 1966

ANTENA 1
7,00 Narcisa neagră - dramă, Anglia, 1947
8,30 Mari regizori - doc.
9,30 Fir întins
10,00 Casa de piatră
10,30 Roata de rezervă
(●) **11,00 Trenul cu bani** - rel.
13,00 Viitorul începe azi - s.
14,00 Pe aripile filmului: Bond… James Bond
15,30 Fashion Club
16,00 Orient Expres
18,00 Te voi iubi mereu - s.
19,00 Observator
(●) **19,45 Legendele toamnei** - dramă, SUA, 1994
22,00 Observator
(●) **22,15 Nash Bridges** - s.
(▲) **23,00 Stăpânul jocului** - thriller, SUA, 1997
(■) **0,30 Secretul** - erotic, SUA, 1997

PRIMA TV
7,00 Program pentru copii
10,00 Creaturi sălbatice
11,00 Tradiții
11,30 Sport Magazin
14,00 Motor
14,30 Exploziv
(I) **15,00 Condamnat pe Pământ** - comedie, SUA, 1988
17,00 Detectivi de elită - s.
18,00 Focus
19,00 Real TV
19,30 Impact
20,00 Vrei să fii miliardar?
21,00 Comisarul Rex - s.
22,00 Perechea potrivită
22,30 21
23,00 Impact - rel.
23,30 Detectivi de elită - rel.
0,30 Sex cu Nadine
1,30 Celebritate iluzorie - dramă, SUA, 1981
3,00 Focus - rel.

TELE 7 ABC
8,00 Dați vina pe Corina! - rel.
9,00 Țara spiridușilor
10,00 Motor extrem
11,00 Derrick - rel.
12,00 Tentații
13,00 Ora unu a venit
13,05 2000 - o singură destinație: Australia
15,00 Club ABC
15,30 Documentar
16,30 Lumea misterelor
17,00 Concert
18,00 Lumea în clipa 2000
19,00 Telejurnal
19,45 Documentar
21,00 Derrick - s.
22,00 Concert
23,30 2000 - o singură destinație: Australia
0,00 Rendez-vous la Tele 7
1,00 Ora unu a venit - rel.
1,05 Lumea misterelor - rel.
1,45 Lumea în clipa 2000 - rel.
3,00 Telejurnal - rel.

TV ARAD
6,30 Narcisa neagră - dramă, SUA
8,30 Știri TVA - rel.
9,00 Divertisment
9,30 Fir întins
10,00 Casa de piatră
10,30 Roata de rezervă
(●) **11,00 Trenul cu bani** - f., rel.
13,00 Viitorul începe azi - s.
14,00 Pe aripile filmului
15,30 Fashion Club
16,00 Orient Expres
18,00 Divertisment
18,30 Știri TVA
19,00 Observator
(●) **19,45 Legendele toamnei** - aventuri, SUA, 1986
22,00 Știri TVA - rel.
În continuare program identic cu cel al Antenei 1

TV INTERSAT
9,00 Accidente - film
10,30 Animated classic
11,00 Știrile Intersat * Reportajul zilei * Vocea străzii - rel.
12,00 Dorința de-a învinge - film
13,30 Atlantis Family - s.
14,00 Muzică și film - rel.
15,00 Neon Rider - s.
16,00 Odisea - s.
16,30 Curro Jimenez - s.
17,30 Maeștrii cascadoriei - s.
18,00 Avanpremiera știrilor Intersat
18,02 Maeștrii cascadoriei - s.
18,14 Poanta zilei
18,15 Știrile Intersat. * Reportajul zilei * Vocea străzii
19,00 Lumea animalelor sălbatice - s.
19,30 Dincolo de limite - film
21,00 Bumerang - s.
21,30 Provocarea naturii - s.
(●) **22,00 Frigul tristeții** - film
23,30 Știrile Intersat * Reportajul zilei * Vocea străzii - rel.
(■) 0,15 Erotica

HBO
10,00 Desene animate
10,30 Dragă, am micșorat copiii! - s.
11,15 Întoarcerea în Oz - aventuri, SUA, 1985
13,15 Muza - comedie, SUA, 1999
15,00 Stargate SG-1 - s.
15,45 Comoara lui Ulee - dramă, SUA, 1997
17,45 Ce vrăji mai fac fetele - comedie, SUA, 1998
19,30 Cinema * Cinema * Cinema
20,00 8MM - thriller, SUA, 1999
22,00 La bine și la rău - comedie, SUA, 1997
0,00 Dincolo de Ozona - thriller, SUA, 1998
1,30 Punct ochit, punct lovit - comedie, SUA, 1997
3,15 Idolul femeilor - comedie, SUA, 1997

RADIO ARAD & RADIO CONTACT (99,1 MHZ)
6,00 Super week-end
8.00 Dimineață de week-end
10,00 Bătălia hiturilor
11,00 Fabrica de hituri
12,00 Super 50
15,00 Contact FM
18,30 Contact Film
19,00 Univers ambiental
19.30 Viața spirituală
20,00 Sensul muzicii
21,00 Simțiți NRG!A
22,00 Până mâine dimineață

RADIO PRO FM (92,1 MHz)
2,00 - 7,00 Muzică
7,00 - 10,00 Toată lumea Pro FM - cu Cătălin Lăpușcă
10,00 - 11,00 Ciné-verité - cu Ada Rosetti
11,00 - 14,00 CheFaci în weekend - cu Vali Bărbulescu
14,00 - 16,00 TOP 30 AIRPLAY PRO FM - cu Cristi Schnebli
16,00 - 19,00 PRO FM Party line - cu Mihai Gurci
19,00 - 22,00 252.26.42 - cu Călin Gheorghe
22,00 - 23,00 Ministry of Sound
23,00 - 3,00 Hot Party Mix - cu Mihai Gurci

RADIO TIMIȘOARA
6,00 Ceasurile dimineții
8,00 Muzică populară cu dedicații
10,00 Pop matineu
11,00 Actualități, muzică, sport
13,00 Emisiune în limbile minorităților
16,00 Actualitatea în 60 de minute
17,00 Jurnal în culori - Sport
17,10 Civilizația umană
18.00 Alegeri parlamentare 2000
19,00 Radiojurnal; 19,15 Pe undele Europei
20,00 Întâlnire cu muzica
20,50 Călătorie în lumea poveștilor
21,00 Sâmbăta sportivă
Știri: 6,00; 7,55; 10,00; 10,55; 16,00; 18,00; 20,00; 21,00; 21,55; **Radio Jurnal**: 7,00; 19,00.
Agenda electorală: 9,30, 20,30

RADIO SEBIȘ
6,00 Weekend matinal
8,00 Floarea din grădină - topul muzicii populare
9,00 La sfârșit de săptămână
12,00 Top 10 România
13,00 Clubul adolescenților
15,00 Astăzi te sărbătorim - muzică populară și dedicații muzicale
16,00 Top 21
18,00 Superstar week-end
19,00 La mulți ani! - dedicații muzicale
0,00 Night Hits 21

PRO TV INTERNAȚIONAL
0,00 Știrile Pro TV
0,30 Rugby: România - Noua Zeelandă
2,15 Vacanța Mare
3,15 Promotor
3,45 Profashion
4,00 Acasă la români
5,30 Superabracadabra
7,00 Bucătăria lui Radu
7,30 Steaua ta norocoasă
9,30 Știrile Pro Tv Internațional
10,00 Închiderea programului

ATOMIC TV
7,00 Selector
10,30 Romanian Top 100
12,30 File de poveste
13,00 Selector
14,00 K Lumea
16,00 Selector
18,30 Atomix
21,30 Febra - party music
22,30 Vibrații
23,30 Klub Bizzar
0,30 Selector
1,30 Insomnia

DUMINICĂ, 26 NOIEMBRIE 2000

TVR 1
7,00 Ceasul deșteptător
8,00 Jurnal
8,15 Universul credinței
9,00 Desene animate
9,30 Kiki Riki Miki
10,30 Viața satului
11,55 Fotbal: FCM Bacău - Rapid București
14,00 Jurnalul de prânz
14,30 Național TV Bingo Liberty
17,25 Aventurile familiei Day - comed. SUA, 1984
19,00 Trupa de șoc caută o vedetă!
20,00 Jurnal * Meteo
20,25 Sport
20,30 Rapsodie în Miami - comed., SUA, 1995
22,35 Gimnastică aerobică
23,30 Studio electoral

TVR 2
7,00 Arca lui Noe - rel.
7,30 Piatra magică - s. rel.
8,00 Jurnal
8,30 Tradiții
9,00 Ferma
10,00 Jurnal
10,30 Cronici votive
11,00 Jurnal
11,15 Veni, video, vici!
11,30 Desene animate
12,00 Piatra magică - s.
12,30 Tip-top, mini-top
13,05 Splendorile naturii
14,00 Jurnal
14,40 Lumea sportului
15,15 Mistere și scandaluri
16,10 Star Trek Voyager - s.
17,00 Jurnal
17,15 Lumea de mâine
18,30 Telejurnal TVR 2
18,40 Stăpânul domeniului - s.
19,30 Spectacolul lumii văzut de Ioan Grigorescu
20,00 Veni, video, vici!
20,15 Iubirile unei femei -dramă, Franța, 1995
21,45 Familia Porter - s.
22,15 Știri
22,20 Teatrul Național de Televiziune prezintă: **Ușa de la baie** de Neil Simon
23,00 Documentar
23,30 Studio electorall
23,50 TVM. Mesager

PRO TV
7,00 România alege!
8,00 Diabolik - s.
8,30 Super Abracadabra
10,00 România alege!
10,15 Gemenele - s.
11,00 Legende ale secolului 20 - doc.
12,00 Îndrăgostiți lulea - s.
12,25 Captivi în cartier - s.
13,00 România alege!
13,30 Dragul de Raymond - s.
14,00 Fotbal: FC Argeș - Steaua - LIVE
14,45 România alege! - (la pauza meciului)
15,00 Fotbal: FC Argeș - Steaua - II
16,00 Primii pași - s.
16,30 România alege!
17,00 Procesul etapei
19,00 Știrile Pro TV
20,00 Vacanța mare la PRO TV
20,55 Campioni pentru viitor
21,00 Talk show
0,00 Fotbal: Magazin Liga Campionilor
(■) **1,00 Femei fierbinți** - s.
1,30 Dragul de Raymond - s.

TV ACASĂ
10,00 Căsuța poveștilor - rel.
10,30 Doctorul casei - rel.
11,05 Dragoste și putere - s. rel.
11,30 Fiorella - s. rel.
12,15 Acasă la români
13,30 Verdict: crimă! - s.
14,30 Trei femei - s.
16,00 Ia-mă acasă!
16,35 Lassie - s.
17,00 Dragoste și putere - s.
17,30 Fiorella - s.
18,30 Ramona - s.
19,20 Poveste de Crăciun - s.
20,15 Columbo: Se recomandă: Crimă - suspans, SUA, 1968
*** Vremea de acasă**
22,00 Moștenirea Ferramonti - f. Italia, 1976
0,00 Închiderea programului Acasă

ANTENA 1
7,00 Știri electorale
7,15 Casa de piatră - rel.
7,40 Pe aripile filmului
9,00 Mari regizori - doc.
10,00 Știri electorale
10,10 Animax - des. animate
12,10 Tânărul Indiana Jones - s.
13,00 Știri electorale
13,00 Pe cont propriu - s.
14,00 Creatura - s.
15,00 TeleEurobingo Show
19,00 Observator
19,30 Soldați de rezervă - act. SUA, 1996
21,15 Marius Tucă show - ediție specială
1,00 Pe cont propriu - s. rel.

PRIMA TV
7,00 Program pentru copii
10,00 Creaturi sălbatice - doc.
11,00 Romania@large
11,30 Stil - rel.
12,30 Cinemagia
13,00 Aeroportul - s.
14,00 Clubul de duminică
18,00 Focus
18,30 Real TV
19,30 Impact
20,00 Vrei să fii miliardar?
21,00 Febra roșie - acțiune, SUA, 1988
22,55 Caricatura zilei
23,00 Impact - rel.
23,30 Dragoste la prima mușcătură - comed., SUA, 1979
1,30 Focus - rel.

TELE 7 ABC
8,15 Motor extrem - rel.
8,50 Teleshopping
9,00 Domino - rel.
10,00 Țara spiridușilor - rel.
11,00 În justiție - rel.
12,00 Lumea în clipa 2000 - rel.
13,00 Ora unu a venit
15,45 Cinetour
16,15 Cutia muzicală
17,00 Forța destinului
18,00 Gala Tele 7
18,50 Pariul Trio. Loto
19,00 Telejurnal
19,30 Vedete la taifas
20,00 Dan Diaconescu în direct
21,00 Cântecul și casa lui
21,50 Pariul Trio
21,55 Loto
22,00 Derrick - s.
23,00 Documentar
0,00 Concert
1,00 Ora unu a venit - rel.
4,00 Telejurnal - rel.

TV ARAD
7,00 Știri electorale
7,10 Casa de piatră
7,30 Pe aripile filmului - rel.
9,00 Știri electorale
9,10 Știri TVA - rel.
9,30 Divertisment
10,00 Animax - d. a.
10,50 Știri electorale
11,00 Bărbați în negru - s.
11,30 Pantera roz - s.
11,45 Robocop - s.
12,10 Tânărul Indiana Jones - cp. 8
13,00 Știri electorale
13,15 Pe cont propriu - s.
14,00 Creatura - s.
15,00 TeleEurobingo.show
19,00 Observator
19,30 Soldați de rezervă - acțiune, SUA, 1996
21,00 Marius Tucă show - ediție specială
În continuare program identic cu cel al Antenei 1

TV INTERSAT
9,00 Curro Jimenez - film
10,00 Stirile Intersat
10,30 Bumerang - s.
11,00 Regulile unui angajament - s.
13,00 Neon Rider - s.
14,00 Des. animate
14,30 Stirile Intersat
15,00 Medicul de familie - s.
16,00 Deșertul vorbește - s.
16,30 Lumea animalelor sălbatice - s.
17,00 Când inima așteaptă - s.
17,30 Haideți să ne jucăm - s.
17,45 Auto integral
18,15 Retrospectiva știrilor Intersat
(●) **19,00 Murder By The Buck** - film
20,00 Muzică populară
(●) **20,30 Arestarea lui Gotti** - film
22,00 Ambulanța - film
23,30 New directions - s.
0,00 Emisiune în direct (primele sondaje și rezultate ale alegerilor generale) dezbatere politică; invitați: oameni politici locali)

HBO
10,00 Goana după cadou - comedie, SUA, 1996
11,30 Te iubesc, nu mă atinge - comed., SUA, 1998
13,00 La cină cu un gogoman - comed. Franța, 1998
14,15 Prizonieri în Paradis - comed., SUA, 1994
16,00 Panică în tunel - act. SUA, 1996
18,00 Air Force One - thriller, SUA, 1997
20,00 Mesaj pentru tine - comed., SUA, 1998
22,00 Jocuri, poturi și focuri de armă - comed., SUA, 1998
23,45 Titanic - dramă, SUA, 1997

RADIO ARAD & RADIO CONTACT (99,1 MHZ)
6,00 Super week-end
8,00 Dimineață de week-end
10,00 Sfânta Liturghie
15,00 Contact FM
19,00 Emisiune în limba germană
20,00 Radio Cocktail
21,00 Seară de seară
22,00 Contact FM

RADIO PRO FM (92,1 MHz)
3,00 - 7,00 MUZICĂ
7,00 - 10,00 TOATĂ LUMEA PRO FM - cu Cristian Pavel
10,00 - 11,00 AUTOSHOW - cu Vlad Craioveanu
11,00 - 14,00 CheFACI ÎN WEEKEND - cu Vali Bărbulescu
14,00 - 17,00 HEAT PRO FM - cu Mihai Gurci
17,00 - 18,00 TONOMATUL PRO FM - cu Cristi Dicianu
19,00 - 21,00 252.26.42 - cu Călin Gheorghe
21,00 - 23,00 TOP 30 AIRPLAY PRO FM - cu Cristi Schnebli - rel.
23,00 - 24,00 DEEP BEATS - cu DJ Slick
22,00 - 24,00 GAIȚELE DE LA MIEZUL NOPȚII - cu Viorel Gaiță

RADIO TIMIȘOARA
6,00 Radioprogramul sătenilor
8,00 Universul credinței
8,30 Armonii corale
9,00 Uniți sub tricolor
10,00 Pop matineu
11,00 Actualități, muzică, sport
12,00 Duminica la prânz
13,00 Emisiune în limbile minorităților
18,00 Astra Română
19,00 Radiojurnal; 19,15 Jazz Reflex
20,05 Călătorie în lumea poveștilor
20,15 Vă place opera?
21,00 Curierul de seară
Știri: 6,00; 7,55; 10,00; 11,00; 12,55; 18,00; 20,00; 21,00; 21,55
Radio Jurnal: 7,00; 19,00.

RADIO SEBIȘ
6,00 Week-end matinal
8.00 Viața spirituală
9,00 Cafeneaua duminicală
11,00 Show 21
12,00 Cu cărțile pe dos - talk-show
14,00 Duminica împreună
15,00 Astăzi te sărbătorim - muzică populară și dedicații muzicale
17,00 Cutia Pandorei
19,00 La mulți ani! - dedicații muzicale
20,00 Cutia Pandorei
0,00 Insomnii

PRO TV INTERNAȚIONAL
0,00 România: Alegeri 2000
2,00 Fotbal Divizia A: FC Argeș - Steaua
3,30 Procesul etapei
5,30 Doctorul casei - emisiune medicală
5,30 Acasă la români - topul săptămânii
6,30 Ia-mă acasă - emisiune despre oameni și animale prezentată de Simona Mihăescu
7,00 Bună dimineața!
10,00 Închiderea programului Pro TV Internațional

ATOMIC TV
7,00 Selector
11,30 Atomic Café - rel. La o cafea și o tacla cu starurile tale preferate
12,00 Reactor
12,30 Vot - rel.
13,30 Hai Hui
14,00 Interactiv
16,00 Selector
18,30 Atomix
21,30 Selector
23,30 Insomnia

Baschet feminin

După umilința de la Freiburg

DOAR CU O VICTORIE, „NAȚIONALA“ MAI ARE ȘANSE DE CALIFICARE

Astăzi, de la ora 18,00, la Sala Sporturilor

Miercuri seara, la Freiburg, naționala feminină de baschet a României a suferit o umilitoare înfrângere (scor 59-90) în fața Germaniei, într-un joc contând pentru preliminariile Campionatului European de anul viitor. Surprinde diferența de 31 puncte cu care elevele antrenorului George Mandache au pierdut, în dauna aceleiași echipe pe care anul trecut pe vremea asta o învingeam la Arad. Cauzele acestui insucces greu digerabil ne-au fost explicate, pe scurt, de tehnicianul Mandache: **„În acest joc, naționala Germaniei a arătat ca o adevărată echipă, în timp ce noi nu am arătat mai nimic. Pentru că nu am reușit în doar câteva zile să formăm o echipă. Am evoluat foarte slab mai ales în reprizele III și IV și modest în primele două. Greu pot face remarcări din tabăra noastră. Poate Moroșanu și Andra...“**

Cu doar 37% procentaj la aruncările de două puncte și 12% la cele de trei puncte, nu puteam emite pretenții la un rezultat mai bun. Pentru „tricolore“ au marcat în acest joc toate cele 10 jucătoare înscrise pe foaie, dar ce folos: L. Nițulescu 16; Moroșanu - Colceag 12; Brosovsky 9; Mandache 8; Pașcalău 3; A. Nițulescu 3; Ciupe-Pop 2; Drăguș 2; Sandu 2 și Nicolae 2.

Cum Lituania a spulberat Danemarca, în deplasare, cu 77-50, echipa ex-sovietică mai are nevoie doar de o victorie pentru a se califica la „europenele“ din Franța, lupta pentru al doilea loc calificant dându-se între Germania și România. Dar iată și clasamentul după etapa a IV-a a grupei preliminare.

Clasament

1. Lituania	4	4	0	307-228	8
2. Germania	4	2	2	268-237	6
3. România	**4**	**2**	**2**	**265-302**	**6**
4. Danemarca	4	0	4	217-310	4

În această seară de la **ora 18,00**, în Sala Sporturilor din orașul nostru, reprezentativa României va primi replica Danemarcei, într-un meci pe care fetele noastre trebuie să-l câștige pentru a rămâne în „cărțile“ calificării. Dacă ținem cont că formația din „Țara lui Hamlet“ nu mai are nici o șansă de calificare, nici măcar teoretică, partida se anunță a fi una ușoară pentru românce. Cu toate acestea, confruntarea trebuie tratată cu maximă seriozitate, pentru că nici un joc nu e niciodată dinainte câștigat. Tehnicianul României și al echipei campioane BC ICIM, George Mandache crede că, citâm: **„Fetele noastre sunt valoric peste daneze, dar trebuie să treacă peste «șocul Germania». Trebuie să câștigăm acest meci sub orice formă. În mod cert vor apărea în lotul de 10, și Matei, Nastor și Serghei, în locul celor care au avut o comportare ștearsă pe malurile Rinului. Avem nevoie și de aportul spectatorilor arădeni acum, dar, mai ales, în meciul de miercuri, cu Lituania, cred eu, decisiv, pentru calificare.“**

Tot în această seară, Lituania întâlnește pe propriul teren Germania, într-un joc de o maximă importanță în economia grupei. O victorie - care ar fi logică, dacă ținem cont că ex-sovieticele au învins și în tur - a gazdelor, coroborată cu un succes al României sâmbătă, urmat de un altul, miercuri, la Arad, ar califica, „braț la braț“ Lituania și România la turneul final al C.E. din 2001.

Așadar, iubitorii baschetului arădean sunt așteptați în această seară să umple „Polivalenta“ și să poarte spre victorie reprezentativa României în confruntarea cu „lanterna roșie“ a grupei, Danemarca. **Succes România!**

DANIEL SCRIDON

DIVIZIONARELE „C“ ARĂDENE ÎȘI PREGĂTESC O IARNĂ LINIȘTITĂ

Astăzi, de la ora 11,00, se dispută ultima etapă din cadrul turului Diviziei C de fotbal. Și asta, pentru că mâine au loc alegerile și fotbaliștii au aceleași drepturi ca și noi. Adică, merg și ei la vot, deci trebuie să fie acasă, nu pe drumuri. Două din cele trei formații arădene termină sezonul pe teren propriu, doar „petroliștii“ pecicani având de înfruntat deplasarea. Așadar...

F.C. TELECOM - ȘOIMII S. MARE

După hoția de la Zalău, acolo unde „telefoniștii“ au fost egalați dintr-un penalty inventat, în minutul 90, elevii antrenați de Gheorghe Borugă au doar varianta victoriei în jocul de astăzi, singura - de altfel - care îi ține pe arădeni cât de cât aproape de fotbaliștii de la „U“ Cluj. Cum la F.R.F. cazul de la Zalău a fost amânat pentru săptămâna viitoare, se știe doar că Ardelean și Sabou sunt suspendați - în urma cartonașelor roșii primite - iar Gigi Borugă poate sta pe bancă. În această situație, primul unsprezece ar arăta astfel: Vlădoi - Toma, Szel, Grad, Barna, Szellekly - Rus, Militaru, Corinda - N. Mitu, Volocaru.

ASTRA TRINITY - OAȘUL NEGREȘTI OAȘ

Trupa lui Marcel Coraș este destul de imprevizibilă și - chiar dacă obiectivul e promovare - noi zicem că locul ocupat în clasament este conform cu realitatea. Deocamdată! Partida de astăzi, din compania Oașului Negrești Oaș, pare la îndemâna gazdelor, însă formația oaspete pare destul de redutabilă, din moment ce este singura care a putut să învingă lidera clasamentului, „U“ Cluj. Chiar de aceea, Bogoșel et comp. trebuie să aibă mare grijă, pentru că trei puncte pot însemna o iarnă mai liniștită - ca și la Telecom - deoarece returul e peste patru luni și multe se pot întâmpla până atunci. Se poate promova și când nu te aștepți, dar când ai ca obiectiv acest lucru. Deci...

Antrenorul Marcel Coraș va alinia, probabil, următoarea formulă de echipă: Rusu - Zamă, Chirilă, Oprean - C. Vizitiu, Bogoșel, Corsenti, Folea, Bâgu - Pavel, Plisca.

PROGRESUL ȘOMCUTA MARE - WEST PETROM

Deja depășindu-și condiția, aceea de candidată la retrogradare, așa cum susțin câțiva oameni din anturajul „petrolist“, West Petrom - pe care noi nu o vedem candidată la Divizia D - merge la Șomcuta Mare. E clar, gazdele au mare nevoie de puncte, dar și elevii lui Ionuț Popa pot să pună probleme. Așa că - indiferent de rezultat - nu ne putem supăra pe cei de la West Petrom, deoarece au - sigur - o iarnă liniștită. Nu-i așa?

Multă baftă, tuturor!

LEO SFÂRA

AMÂNARE ÎN „CAZUL WEST PETROM“

Ieri, Szijjarto a plecat în Ungaria pentru operație

Ieri dimineață, Biroul Federal din cadrul F.R. de Baschet trebuia să ia o decizie în „cazul West Petrom“, mai exact, în cazul jucătorilor Burlacu, Torday și Szijjarto, care nu s-au prezentat la acțiunea lotului național de seniori de săptămâna trecută.

Dl. Dinu Puf - președintele secției de baschet West Petrom Arad ne-a comunicat, ieri, că Biroul Federal a decis amânarea cazului mai sus menționat, urmând ca săptămâna viitoare, la discuțiile de la București să fie invitat și domnia sa.

În altă ordine de idei, tot în cursul zilei de vineri, marea speranță a baschetului românesc, Leventer Szijjarto, s-a deplasat în Ungaria pentru a pregăti operația la ochi de care are nevoie. El a fost însoțit de directorul sportiv al „petroliștilor“, Adrian Budurean.

D. SCRIDON

Ieri, în Divizia A - „Ursus“

DINAMO - ASTRA 3-2 (1-0)

În primul meci din cadrul ultimei etape a Diviziei A - „Ursus“ la fotbal, ieri, la București, s-au întâlnit formațiile Dinamo și Astra Ploiești. Partida s-a încheiat cu scorul de 3-2, în favoarea echipei gazdă.

Celelalte jocuri ale rundei cu numărul 15 sunt următoarele: Ceahlăul P. Neamț-Gloria Bistrița, F.C. Brașov-Foresta Suceava, Petrolul Ploiești-F.C. Național, Gaz Metan Mediaș-Oțelul Galați, Rocar București-„U“ Craiova (în direct pe TV România 1, de la ora 12,00) - sâmbătă, iar duminică au loc meciurile FCM Bacău-Rapid (în direct pe TV România 1, de la ora 12,00) și F.C. Argeș-Steaua (în direct pe PRO TV, de la ora 14.00).

L. S.

Aseară, în Divizia A de baschet masculin

WEST PETROM ARAD - CIMENTUL FIENI 111-78 (57-42)

Scandalul declanșat între conducerea clubului arădean și „federalii“ bucureșteni a avut urmări aseară, la meciul dintre West Petrom și Cimentul Fieni. Lăsați pe margine, fiind incomplet refăcuți, Tordai, Burlacu și Szijjarto l-au făcut pe președintele Dinu Puf să declare, la finalul meciului, că aceștia nu au evoluat, fiind menajați și nu pentru că așa ar fi vrut președintele Biroului Federal, **„căruia mi-e și scârbă să-i pronunț numele“.**

Lipsa celor trei s-a văzut doar până înainte de pauză. Dacă începutul a fost favorabil arădenilor, în minutul 5 se consemna egalitatea, culmea - deja - la 18. Apoi, oaspeții - surprinzător - au preluat conducerea și o bună bucată de vreme s-au ținut destul de bine. Adică, aproximativ 8 minute, deoarece în minutul 14 era deja 39-33, și oaspeții cereau time-out.

Până la pauză, diferența a crescut încet, dar sigur, elevii lui Dragan Petricevici profitând și de înlocuirea pivotului oaspete, Ardelean, în minutul 16. În aceste condiții, după primele 20 de minute scorul arăta 57-42.

După pauză, mult mai atenți și mai inspirați, cei de la West Petrom au reușit să se desprindă pe tabela de marcaj, iar emoțiile celor aproximativ 300 de spectatori au dispărut. Așa se face că în minutul 27 era 77-58, iar antrenorul Cătălin Tănase cerea primul time-out din repriza secundă. Degeaba, deoarece Marianovici părea de neoprit, iar Apostol crea spectacol, aplaudat la scenă deschisă. Diferența creștea constant, cu patru minute înainte de final era 96-70, iar la final se consemna scorul de 111-78, cel care înscria pentru granița celor 100 de puncte fiind Nicola Nikolici, o surpriză plăcută în jocul de aseară.

Așadar - un meci aproape fără istoric - în care West Petrom s-a impus destul de lejer, câteva minute și Sorin Ardelean neputând să aducă Cimentului Fieni mare lucru.

West Petrom: Vereș 5 (1x3), Dehelean 7 (1x3), Marianovici 34 (7x3), Muntean 5, Alexe 15 (2x3), Apostol 22, Spasojevici 13, Nikolici 10, Ifrim.

Cimentul Fieni: Ardelean 26, Prisăcaru, Ciobanu 8, Tănase 11 (2x3), Irimia, Marin 14 (2x3), Trifan 4, Toma 5, Bascoveanu 10.

Au arbitrat, în general bine: Gabriel Dima și Radu Antonescu - ambii din București.

Comisar FRB: Mircea Câmpeanu - București.

LEO SFÂRA

VICLENIILE LUI SELEJAN

Înțelegem că purtați pică redactorilor de la ziarul „Adevărul“, pentru că au curajul să spună lucrurilor pe nume, însă de aici și până a îngrădi accesul la informație este o cale pe care nu ați înțeles-o niciodată, domnule Nicu Selejan! Și totuși, așa cum i-ați putut informa pe colegii noștri de breaslă despre măsurile disciplinare luate împotriva arbitrilor ce v-au făcut de râs instituția pe care o conduceți, tot așa puteați ca în decursul celor aproximativ zece minute cât am ținut legătura telefonic, să ne înștiințați și pe noi despre aceleași sancțiuni. (Poate vă întrebați ce am avut de discutat la telefon atâta amar de timp cu domnul Selejan). Vă spunem noi, nimic. A fost un monolog al președintelui A.J.F., care ne dicta de zor în ce constă următoarea acțiune inițiată de instituția de el condusă. Poate în dorința de a ridica în slăvi încă o dată A.J.F.-ul, domnul Selejan a uitat să dea publicității și petele negre de pe obrazul aceleiași instituții De ce să afle spectatorul din județ că arbitrii Hălmăjan, Gornic și Ciocan au încasat câte opt, trei și respectiv două etape de suspendare, după ce și-au bătut joc de un meci de fotbal? Continuați să sortați informațiile, domnule președinte, pentru că ziarul nostru oricum nu va închide ochii în fața abuzurilor ajefiste.

CĂLIN MNERIE

PREȚURI NOI LA AUTOTURISME
S.C. IATSA S.A. ARAD
SINGURUL DEALER AUTORIZAT din orașul Arad de către AUTOMOBILE DACIA S.A. Pitești pentru vânzarea de autoturisme DACIA de orice tip.
(FOSTA DACIA SERVICE ARADUL NOU)
AUTOTURISMELE SE VÂND ȘI ÎN RATE
PE O PERIOADĂ DE 5 ANI
IATSA S.A. ARAD
● EFECTUEAZĂ LUCRĂRI DE REPARAȚII mecanice, tinichigerie, vopsitorie, echipament electric și electronic având personal cu experiență în domeniu.
Se acordă garanție pentru lucrările efectuate utilizând piese și materiale cu certificate de calitate.
● EFECTUEAZĂ REVIZII TEHNICE în perioada de garanție și postgaranție, fiind autorizată de către AUTOMOBILE DACIA SA PITEȘTI.
● EXECUTĂ INSPECȚII TEHNICE PERIODICE (ITP) între orele 8 - 18.
● MONTEAZĂ suprastructuri pentru autoutilitare DACIA 1304 și 1307, alarme auto, radiocasetofoane - boxe, închideri centralizate, proiectoare, trape etc.
● VINDE PIESE DE SCHIMB cu și fără montaj prin magazinul propriu pentru autoturismele DACIA, DAEWOO și OLTCIT.
● VINDE orice autoturism din gama DAEWOO, inclusiv în rate și leasing.
● VINDE automobile ARO.
NOU!
Vinde camionete "TATA" import INDIA

INFORMAȚII LA TELEFON: 287366 sau 950
Înainte de a vă decide să cumpărați un autoturism,
VIZITAȚI IATSA ARAD ȘI VEȚI AVEA SURPRIZA UNOR PREȚURI DE EXCEPȚIE!!!

ANIVERSĂRI

Ție, cea mai iubită soție, mamă și bunică **KALMAR DOINA,** îți dorim multă sănătate, fericire și bucurie, cu ocazia zilei de naștere, alături de cei dragi. Nepoții Adriana și Alex, fiica Simona cu soțul Ștefan, fiul Sorin cu soția Ildiko și soțul Ioji. (32056)

„LA MULȚI ANI" cu sănătate, pentru ADRIANA STRATULAT din PÂNCOTA îi urează Alexandru, Cristina și Marius. (32095)

VÂNZĂRI APARTAMENTE O CAMERĂ

Vând garsonieră, str. Simfoniei, bloc 243, confort I, etaj 2, îmbunătățită recent (gresie, faianță, balcon închis gresiat, telefon, cablu), bloc cu contorizare, 9.000 DM nenegociabil. Telefon 095.513.104.

Vând garsonieră, central, str. Patria, bl. B-2-1, et. I, 4500 DM. Telefon 237048. (31905)

Vând garsonieră, confort I, contorizată, balcon închis, bl. 361, et. II. Telefon 219471. (31950)

Vând apartament 1 cameră, et. I, recent îmbunătățit. Telefon 264763. (31965)

Vând garsonieră cf. III, str. Roșiori nr. 5-7, ap. 5, preț la vedere. Telefon 277511. (31320)

Vând garsonieră confort III, Vlaicu, bloc A 10-1/b, ap. 20; preț negociabil. Telefon 266313 după ora 17. (31912)

Vând garsonieră confort I, mobilată, str. Simfoniei, bloc 243, ap. 45, etajul II. Telefon 267986. (32075)

VÂNZĂRI APARTAMENTE DOUĂ CAMERE

Vând apartament 2 camere, Alfa, îmbunătățiri. Telefon 275336. (31858)

Vând apartament 2 camere, decomandat, ultracentral. Telefon 094.776.723. (31143)

Ocazie! Vând apartament mobilat, 2 camere, ultima modă, Intim. Telefon 092.914.018. (31228)

Vând apartament 2 camere, Vlaicu, str. Luchian, bl. B.17, sc. B, ap. 2, parter înalt, balcon, parchet, telefon, satelit, 14.500 DM, negociabil. Telefon 093.750.102. (31928)

Vând urgent apartament 2 camere, semidecomandat, et. 3/4, Vlaicu, zonă Lebăda, 16.000 DM, negociabil. Telefon 057/271902, 093.411.918. (31929)

Vând urgent apartament 2 camere, semidecomandat, et. II, bloc cărămidă, garaj autorizat, str. Tudor Vladimirescu, 21.000 DM, negociabil. Telefon 057/271902; 093.411.918. (31929)

Vând apartament 2 camere, Polivalentă. Telefon 094 523 701. (31269)

Vând apartament 2 camere, zona Alfa, bl. 83, sc. B, ap. 1, preț la vedere. Telefon 277511. (31320)

Vând apartament 2 camere decomandate, neamenajat, garaj, centru. Telefon 252906. (31216)

Vând apartament în casă, 2 camere, încălzire pe lemne (teracote), central. Telefon 283302. (32067)

Vând urgent apartament 2 camere, central, decomandat, etaj I. Telefon 255271; 092.440.487. (32085)

Vând apartament 2 camere, str. Traian Moșoiu, bloc D, sc. C, ap. 11. Telefon 250348. (32116)

Vând urgent și convenabil apartament 2 camere parter, Micălaca 500, cu îmbunătățiri. Telefon 219312 după ora 18.

VÂNZĂRI APARTAMENTE TREI CAMERE

Vând urgent apartament central, 3 camere, et. I. Telefon 094 775 108, 213326. (31022)

Vând convenabil apartament 3 camere, complet îmbunătățit, Micălaca 500, etaj 3, eventual garaj. Telefon 234630; 265018; 092.431.955. (31281)

Vând apartament 3 camere + garaj, Alfa, contorizat apă caldă, apă rece. Telefon 277098. (31203)

Vând apartament 3 camere, etaj II, 6 Vânători (lângă Autogară) Arad. Telefon 252079; 222021. (31374)

Vând apartament ultracentral, cu 3 camere, zona 0, strada cu Magazinul Aradul. Telefon 094 700 080 sau 250268. (31829)

VÂNZĂRI APARTAMENTE PATRU CAMERE

Vând apartament 4 camere, 2 băi, contorizat garaj, Calea Aurel Vlaicu, bloc I3, ap. 3. Telefon 276862, 093.268.380. (31299)

Vând apartament 4 camere complet amenajat, bloc 353, etaj 2, cu garaj autorizat, lângă Supermarket „BILLA", 38.000 DM. Telefon 092.356.213; 270993. (31860)

Vând apartament 4 camere, 178 mp, subsol 36 mp, Bd. Revoluției, 130.000 DM negociabil. Telefon 256666. (32011)

Vând apartament 4 camere, Vlaicu, bloc Z 26, etaj 8/8, îmbunătățit. Telefon 251438; 281479. (32086)

VÂNZĂRI CASE

Vând CASĂ ultracentral excelentă cabinet, birouri, firmă (PIVNIȚĂ cu boltă-82 mp; PARTER-82 mp; MANSARDĂ cu terasă nefinisată 100 mp), apă, gaz, instalație de încălzire proprie, preț 69.000 DM, negociabil sau schimb cu spațiu mai mic + diferență. Telefon 250890. (31930)

Vând casă central, termoficat, singur în curte, compusă din 2 apartamente. Telefon 257335. (31914)

Vând (schimb) casă în Vladimirescu, anexe, toate utilitățile, încălzire centrală pe gaz, telefon, grădină, teren agricol extravilan. Informații telefon 257130 sau 092 663 275.

Ocazie! Vând casă mare cu spațiu comercial, 6.500 DM, Sînmartin. Telefon 094.519.741. (31108)

Vând casă în Craiva. Telefon 241937, după ora 17. (31114)

Vând vilă ultracentrală, nouă, la cheie, deosebită. Telefon 094.183.917; 253708. (31172)

Vând 2 case aceeași curte, 2 poziții, cu 3.000 mp, localitatea Mîsca. Informații Pâncota, str. Closca, nr. 42. Telefon 095.433.785. (31187)

Vând urgent casă mare în localitatea Vladimirescu, str. I. Slavici, nr. 6. Informații telefon 514044. (31204)

Vând casă Grădiște, 6 camere, garaj, curte, canalizare, 32.000 DM negociabil. Telefon 092.237.784. (31245)

Vând casă etaj Vladimirescu, stil occidental, toate facilitățile, 750 mp + anexe gospodărești, preț 57.000 DM. Telefon 514898, 095.628.720. (31210)

Vând casă Aradul Nou, preț la vedere. Telefon 287206. (31788)

Vând ieftin CASĂ în CHIȘINEU CRIȘ, str. G. Coșbuc nr. 40. Telefon 095 401 218. (4431436)

Casă de vânzare, str. Blanduziei nr. 35. Telefon 219145. (31351)

Vând sau închiriez casă locuibilă cu brutărie din cărămidă, în Bujac, str. Trotușului. Telefon 276619; 095.529.503. (31964)

Vând casă-vilă în roșu D+P+M, suprafață 1100 mp cu grădină, compusă din living, sufragerie, bucătărie, 2 băi, 3 dormitoare, garaj demisol, alte camere, toate facilitățile, str. Clujului nr. 27 (zona spitalului). Telefon 092.967.646. (31971)

Vând casă în Lipova, situată central, cu vad comercial, cu toate utilitățile. Informații familia Dobai, telefon 561001. (5914288)

Vând casă, dependințe, încălzire, grădină, negociabil. Telefon 057-273560, 094 518 160. (31078)

Vând (închiriez pentru firme) casă 3 camere + curte acoperită (400 mp), str. V. Conta nr. 1. Telefon 094 523 701. (31269)

Vând casă 4 camere, baie, încălzire centrală pe gaz, grădină 500 mp, 42.000 DM, negociabil, Poltura, str. Oltului nr. 12. Telefon 240711. (31325)

Vând casă în Gai, str. Călțunaș, nr. 19. Telefon 274491; 094.592.272. (32038)

Vând casă în Miniș, mulți pomi fructiferi, spre deal. Telefon 289629. (32037)

Vând casă 2 camere plus dependințe, str. Brumărel, nr. 3. Telefon 264860. (32018)

Vând casă cu etaj în Gai. Telefon 057 - 274088. (31899)

Vând casă localitatea Călugăreni, nr. 48, vie, curte, grădină mare. (31892)

Vând casă localitatea Macea, nr. 647. Telefon 465334 după ora 16. (31880)

Vând schimb + diferență, casă mare (vilă) cu depozite, excelent privatizare, Aradul Nou. Telefon 092.210.857; 289989. (32020)

Vând casă cu etaj, etaj neterminat, Fântânele. Telefon 456180. (32050)

Vând casă etaj, gaz metan, Criș (schimb apartament Arad). Informații Chișineu Criș, str. Prunului, nr. 3. (32051)

VÂNZĂRI SPAȚII

Vând (închiriez) SPAȚII COMERCIALE (producție), toate la un loc. Telefon 092.621.961.

Vând gheretă comercială la preț rezonabil și în rate, zona 3. Telefon 095.783.596 sau 242976. (31866)

Vând bar funcționabil 60 mp, central, vad foarte bun, trifazic. Telefon 264860. (32018)

VÂNZĂRI TERENURI

Vând urgent (schimb cu apartament 2-3 camere, zona M. Scaevola, Alfa) teren intravilan 600 mp, str. Griviței nr. 56, gaz, apă, curent. Telefon 279994. (31137)

Vând TEREN bun pentru privatizare, la DN 79, CHIȘINEU CRIȘ. Telefon 095 401 218. (4431436)

Vând în stațiunea Păltiniș Sibiu, două terenuri construcții în suprafață de 1100 și 3500 mp. Telefon 056/189912, orele 20-23. (31359)

Vând 5 ha pământ in Sederhat. Informații telefon 261991. (32007)

Vând teren intravilan la centură (toate utilitățile) 14 DM/mp. Telefon 094.985.214. (32011)

VÂNZĂRI AUTO

Vând microbus marfă Fiat Ducato Turbo Diesel, an 1991. Telefon 094.773.746. (31256)

Vând Dacia Super Nova-clima, rapsodie și confort, 0 km, livrare imediată. Telefon 094.391.896. (31991)

Vând RENAULT MEGANE, an 1996, 1,6 cmc, benzină, înmatriculat. Telefon 092.372.129.

Vând motor tractor 3 cilindri. Telefon 275336. (31858)

Nu-ți mai fă griji, CAUCIUCURILE de care ai nevoie, sunt la mine, IEFTINE și BUNE, toate dimensiunile, cu garanție, aduse din GERMANIA. Telefon 259339; 094.706.321. (29745)

Vând Dacia papuc, carosată. Telefon 287384. (31071)

Vând CAROSERIE ARO CAMIONETĂ. Telefon 214010. (31082)

Vând Dacia papuc 2 locuri, acoperită cu fibră, an 1998, înmatriculată persoană fizică. Telefon 094.150.498. (31184)

Vând Renault 25 Diesel, an 1987, înmatriculat, stare perfectă, 7.000 DM negociabil. Telefon 094.159.594. (31236)

Vând autodubă IVECO 3,5 tone. Telefon 093.253.651. (31243)

Vând Dacia 1310, numere noi, verificare 2002, 1600 DM. Telefon 259891. (31213)

Vând urgent, Renault 18 Diesel, stare foarte bună, 3.500 DM negociabil. Telefon 287095. (31266)

Vând Mercedes 190 D adus recent precum și un cap tractor Roman fabricație 1990. Telefon 098.594.710. (4433056)

Vând BMW 316, tamponat, înscris N.P. Telefon 275500. (31203)

Vând VW Vento, an 1993, Diesel, înscris p.f., preț 14.000 DM, negociabil. Telefon 275500. (31203)

Vând tractor U650 cu 2 remorci și plug. Informații telefon 069-561984. (31201)

Vând Dacia 1300, din 1980. Telefon 289577. (31833)

Vând Dacie, preț 800 DM, negociabil. Telefon 278277. (31931)

Vând urgent BMW 323i, sport, an 1981, CIV, VT, roți spițate aluminiu, metalizat, turelă, cass autoreverse, boxe Kenwood, 50 W, stare foarte bună, 2.500 DM, negociabil. Telefon 093.786.638. (5914261)

Vând Fiat Croma T.D. 1986 și Mazda 626, 1986, înmatriculate. Telefon 289975. (31179)

Vând urgent camion MAN 10 tone, basculant, talon + CIV, preț 2.500 DM. Telefon 094.881.919; 255806. (31180)

Vând Dacia 1310, an 1998, gri metalizat, stare perfectă. Telefon 561768; 093.375.552. (5914289)

Vând alternator, servo-frână, bord bloc lumini toate Ford Sierra. Telefon 271320. (32030)

Vând Dacia 1310 TLX, an 1989, stare bună, preț 2.200 DM. Telefon 094.926.608. (31943)

Vând Opel Vectra TD 1,7 an 1994, multiple opțiuni, stare excepțională. Telefon 095.523.319. (31869)

Vând Trabant 601 Breck, CIV + VT, preț 800 DM negociabil. Telefon 271227. (32016)

Vând ARO 320 camionetă, stare perfectă CIV + VT. Telefon 271227. (32016)

Vând tractor U 650 M cu reparația capitală făcută și caroserie M 461 stare bună, localitatea Drauț, nr. 219, telefon 48. (32015)

Vând Dacia Breck metalizată, fabricație 1994, stare ireproșabilă. Telefon 256396; 093.165.374. (32048)

Vând remorcă auto 5 tone, 1.500 DM; plug țeavă 3 capuri, 800 DM. Informații localitatea Chereluș, nr. 72. (4059478)

Vând urgent 1 combină pentru porumb, motor Merceds 124 CP; 1 combină cu buncăr tractată. Telefon 092.210.857; 289989 sau Șimand, nr. 590. (32020)

Vând Audy (4) Quatro sport, alb, genți aluminiu, multe îmbunătățiri. Telefon 277846; 094.584.700. (32041)

Vând Skoda 120 L, localitatea Felnac, nr. 345. Telefon 411281. (32066)

Vând remorcă Padiș 500. Telefon 283302. (32067)

Vând autoturism VW Passat TDI, an fabricație 1994 octombrie. Telefon 259113. (32072)

Vând Dacia Berlină, an 1999. Telefon 095.433.924. (32072)

Vând autoturism ARO an fabricație '92 Diesel motor la preț negociabil, localitatea Sâmbăteni, nr.160. (32088)

Vând Opel Kadet CIV numere noi, stare foarte bună, preț 2.300 DM. Telefon 286307; 095.848.481. (32090)

Vând Cielo 1995 vișiniu, în stare perfectă. Telefon 276765. (32093)

VÂNZĂRI ELECTRO

Vând CELEROM 633/MHZ, 32 RAM, 20 HDD, placă video I.740-8 MB, sidirom SB, garanție. Telefon 252983.

Vând mașină spălat automată, televizor color, video, congelator mic, garanție. Telefon 266414. (31147)

Vând TV color - 800.000 lei; mașină de spălat automată - 1.500.000 lei. Telefon 275681. (31787)

Vând TELEVIZOARE, marca LG, noi, diagonala 51-55 cm, diferite modele, import Germania, preț foarte interesant. Telefon 280260, 092.756.666. (31242)

Vând TELEVIZOARE COLOR, diferite modele. Telefon 280260, 092.756.666. (31242)

Vând COMPUTER 486-IBM Siemens, diferite configurații, de la 1.800.000 până la 2.200.000 lei, complet, cu monitor, tastatură, mouse. Telefon 280260. 092.756.666. (31242)

Vând COMPUTER PENTIUM I - Compaq IBM Fujitsu, diferite configurații, prețul de la 4.000.000 lei, complet, cu monitor, tastatură, mouse. Telefon 280260, 092.756.666. (31242)

Vând MONITOR 21 inch cu tub Sony, aproape nou. Telefon 092 756 666. (31360)

Vând EXPRESOURI CAFEA PROFESIONALE. Telefon 092.962.123. (29653)

Vând CASE MARCAT FISCALE și CÂNTARE ELECTRONICE, omologate. Telefon 282829; 272727; 281188. (f. 1462937)

Prețul scăzut și consumul redus de energie electrică sunt argumente pentru a achiziționa chiar acum frigorifice nemțești (FRIGIDERE, CONGELATOARE, LĂZI, COMBINE). Oferim garanție. Telefon 259339; 094.706.321. (29745)

Noi importăm pentru dumneavoastră cele mai bune TELEVIZOARE COLOR cu telecomandă, la prețuri incredibil de mici. Oferim garanție. Telefon 259339; 094.706.321. (29745)

MAȘINILE de SPĂLAT AUTOMATE vă garantează spălarea perfectă a rufelor, reducând în același timp consumul de apă și energie. Oferim garanție. Telefon 259339, 094.706.321. (29745)

Vând televizoare color, telecomandă, garanție, 1.800.000-2.500.000 lei. Telefon 219365; 093.380.028. (30304)

Vând calculatoare, xeroxuri, imprimante, prețuri începând de la 130 DM. Telefon 093.691.293. (30947)

Vând mașină spălat automată, televizor color, garanție. Telefon 284604. (31076)

Vând calculatoare Pentium 133 MHz, 16 MB RAM, 1,2 GB HDD monitor digital 14"/15", garanție 6 luni, preț 370/390 DM opțional, CD-ROM sunet, boxe, alte configurații. Telefon 246628; 095.307.641. (31234)

Vând mașini de spălat automate, combine frigorifice, congelatoare, televizoare color, modele noi, cu garanție. Telefon 251392. (31279)

Vând calculatoare PII și PIII, camere video digitale, aparate foto Profi și telefoane celulare. Telefon 092.983.970. (32028)

Vând urgent xerox aproape nou. Telefon 094.818.622. (4059476)

Vând 2 bucăți combine frigorifice, una stare foarte bună, 2.800.000 lei, una stare bună 2.500.000 lei. Telefon 254796. (32063)

Vând televizoare color 37-51-71 cm, telecomandă, teletext. Telefon 264004. (32079)

Vând congelator 3 sertare Arctic. Telefon 221479. (32078)

VÂNZĂRI DIVERSE

Vând STEAGURI TRICOLORE. Telefon 222267.

Vând ROLETE plastic, import și rolete lemn. Telefon 059/478.503. (31990)

Vând PLASĂ GARD ZINCATĂ și NEAGRĂ, toate dimensiunile; CUIE; PLASĂ RABITZ; TABLĂ DECAPATĂ 0,4 și 1 mm; TABLĂ ZINCATĂ 0.4, ȚEAVĂ PĂTRATĂ, SÂRMĂ NEAGRĂ și ZINCATĂ, COTURI, BURLANE, str. Vrabiei, nr. 4. Telefon 289997. (30690)

Vând POMI FRUCTIFERI, diferite specii și TRANDAFIRI din pepiniera DOROBANȚI zilnic, orele 8-17. Telefon 535001sau 094 519 481 ing. Gligor Cazan.

Vând Nintendo 64 + 9 casete, schelă din lemn pentru construcții. Telefon 281349, 092 581 852. (31021)

Vând BOLȚARI 10 modele, zgură și beton, PAVELE, BORDURI, etc. Telefon 095.634.885. (31046)

Vând LEMNE FOC, la domiciliul clientului. Telefon 214010. (31082)

Vând LEMNE FOC, NISIP și BALAST, la domiciliu. Telefon 245248. (31097)

Vând LEMNE FOC, NISIP și BALAST, la domiciliu. Telefon 277027. (31097)

Vând ouă de prepeliță. Telefon 262619. (31106)

Vând haine second hand, import Germania, str. Pădurii (E. Murgu). Telefon 092.465.781. (31128)

Vând Termoteka Ariston, Beretta, 24 KW Turbo. Telefon 254411. (31903)

Vând eventual închiriez, garaj autorizat, Micălaca. Telefon 262516; 094.782.540. (31310)

Vând pomi altoiți, Cuvin nr. 210, telefon 461064, familia Oloieru Gheorghe.

Vând garaj din cărămidă, zona Polivalentă; negociabil. Telefon 223165. (31169)

Vând făină BL. 80, import Ungaria, preț 5.700 lei. Telefon 092 249 495. (31344)

Vând combină frigorifică Privileg, stare perfectă și vană hidromasaj americană. Telefon 096 700 719, 276898. (31820)

Vând pat copil Ikea, fax german, telefon Panasonic. Telefon 276330. (31854)

Vând taragot lemn trandafir. Telefon 221704 orele 13-15. (31801)

Vând plasă sârmă zincată, Micălaca. Telefon 259892. (31950)

Vând produse de cofetărie-patiserie, preț mic. Informații telefon 279044. (32006)

Vând un transformator sudură de 380. Informații Zădăreni, nr. 408. (32009)

Vând dulap lustruit supraetajat cu 3 uși și birou pentru școlari. Telefon 281228. (32042)

Vând utilaje tâmplărie: strung, abricht și ferăstrău panglică, la preț negociabil. Telefon 094.255.441. (4431441)

Vând termoteca Beretta Ocean, 24 KW, sigilată. Telefon 094 249 933. (31018)

Vând LEMNE FOC tăiate, esență tare, acte decontare. Telefon 276488, GRĂDIȘTE. (32044)

Vând 3 locuri, Cimitirul Pomenirea, acoperite, în față. Telefon 283524. (32049)

Vând sobă motorină. Telefon 276038. (32054)

Vând pian vienez Karll Ferdinand Wien, stare foarte bună. Telefon 280037. (32077)

Vând cherestea de stejar și tei uscată. Telefon 237595. (32099)

Vând garaj cărămidă, Piața Spitalului, schiuri, clăpari nr. 42, mongoți, ghete cu patine, nr. 42. Telefon 237161. (32091)

CUMPĂRĂRI TERENURI, IMOBILIARE

Cumpăr casă ultracentral și singur în curte. Informații telefon 092.684.643. (31970)

CUMPĂRĂRI AUTO

Cumpăr autoturism cu plata în rate, dispun de 800 DM pe lună. Telefon 096.451.116; 093.691.283. (32082)

CUMPĂRĂRI DIVERSE

Cumpăr tăurași peste 120 kg. Telefon 254832. (31101)

Cumpărăm porci grași și bovine, Arad. Telefon 057-287723. (31339)

(Continuare în pagina 11) ←

(Urmare din pagina 10)

Cumpăr acțini „Feroneria". Telefon 093.738.867. (31275)

Cumpăr medicament pentru scleroză multiplă „Avomex" sau „Interfon Beta" la un preț avantajos. Telefon 287996. (31884)

Cumpăr PORCI GRAȘI localitatea MISCA, nr. 307, preț 25.000 lei/kg. Telefon 057 - 531497; 094.774.649. (32080)

Cumpăr grâu de panificație cantități mari, plata pe loc, 3.200 lei/kg. Telefon 462342. (4058894)

CERERI ȘI OFERTE DE SERVICII

Angajăm GESTIONAR(Ă) și CONTABIL(Ă) cu experiență; str. Vrabiei, nr. 4. Telefon 289997. (31940)

Angajăm FEMEI pentru feliat pâine. Telefon 094.597.431. (31969)

Firmă angajează MANAGERI, cerințe: limba maghiară, franceză; SECRETARĂ (limba maghiară, cunoștințe monetare, Excel, Word). Curriculum vitae, poză, la adresa: Calea Victoriei, nr. 11, Arad. (31939)

Angajez PATISER - COFETAR și PIȚAR cu experiență. Telefon 264340, după masa. (32006)

Caut ȘOFER categoria „B". Informații Pilu, nr. 269 sau telefon 094.626.871. (32026)

Caut ȘOFER pregătire internațională și vechime. Telefon 092.847.796; 094.261.721. (32045)

„KARDEȘLER" angajează AJUTOR BUCĂTAR. Telefon 270027; 270026. (32106)

PRESTĂRI SERVICII

„SILDOR PROD" execută ieftin, reparații FRIGIDERE, CONGELATOARE; garanțial. Transport gratuit. Telefon 057 - 270622. (f, 1462622)

CONSTRUIM SOBE TERACOTĂ, curățăm coșuri fum (hornuit). Telefon 250529. (27037)

Asociația familială, executăm: CONSTRUCȚII, TENCUIELI, BETOANE, ZIDĂRIE, etc. Telefon 247325. (31994)

DIVERSE

Ghicitoarea ELENA din Arad, are plante care vindecă epilepsia, impotența și boli pe care doctorii nu le pot vindeca; alungă farmece de tot felul; aduce pace și liniște sufletească. Telefon 094.111.536. (31183)

SC „BOSELLI ROMANIA" SRL Arad, str. Andrei Mureșanu, nr. 21, solicită acord de mediu pentru punctul de lucru confecții încălțăminte din VĂRȘAND FN, jud. Arad. Eventualele contestații se pot depune la Agenția de Protecția Mediului Arad, Bd. Dragalina, nr. 16. (31889)

SC „TEX - CO SPORTS" SRL, Arad, str. Andrei Mureșanu, solicită acord de mediu pentru punctul de lucru confecții textile din INEU, str. I.C.Dumitrescu, nr. 2. Eventualele contestații se pot depune la Agenția de Protecția Mediului Arad, Bd. Dragalina, nr. 16. (31888)

SC „COSMOROM" SA dorește să obțină acord de mediu pentru Stație fixă de emisie - recepție din comuna BÎRZAVA, parcela 47-48/1, jud. Arad. Contestațiile se pot depune la Agenția de Protecția Mediului Arad, Bd. Dragalina, nr. 16. (31872)

Primăria comunei ZERIND, jud. Arad, organizează licitație publică în data de 2 decembrie 2000, ora 12, pentru construirea rețelei stradale și SRMP - gaz natural, în comuna ZERIND, la sediul primăriei. Informații suplimentare la Primăria Zerind, zilnic între orele 9-15. (32029)

În data de 08.12.2000, ora 12, la sediul Judecătoriei Arad, camera 55, se vinde la licitație publică imobilul din Arad, str. Steagului, bloc Flacăra, ap. 16, sc. C, proprietatea debitorului Lungu Ionică, cu prețul de 60.750.000 lei. (32074)

Persoană fizică BĂRBUȘ CORNEL solicită obținerea autorizație de mediu pentru lucrarea „Igienizarea și amenajarea canalului Țiganca", pe tronsonul adiacent casei de pe str. Titan nr. 22 Arad. Eventualele contestații se pot depune la Agenția de Protecția Mediului Arad, Bd. Dragalina, nr. 16. (32081)

Ofer VALUTĂ AVANTAJOS. Telefon 095.528.664. (32083)

CITAȚII

S.C.A. SCÎNTEIA SA convoacă Adunarea Generală a Acționarilor pe data de 07.12.2000, ora 10, la sediul societății, având următoarea ORDINE DE ZI: 1. Analiza economico-financiară a societății pe primele 10 luni ale anului 2000; 2. Raport privind situația campaniei de toamnă; 3. Numirea Comisiei de Cenzori; 4. Diverse. Dacă la prima adunare nu se întrunește cvorumul necesar, a doua zi se convoacă adunarea generală, la aceeași oră și în același loc. (32103)

Dosar nr. 1082/2000. Judecătoria Gurahonț. Pârâții Gligor Serafim și Gligor Ioan, cu domiciliu necunoscut sau eventualii lor moștenitori, sunt citați la această instanță pentru termenul din data de 7.12.2000, ora 9, în proces cu Ignuța Gheorghiță pentru prestație tabulară cu ieșire din indiviziune. În caz de neprezentare, cauza se judecă în lipsă. (4433060)

TURISM

NOU! MARI REDUCERI DE PREȚURI!

ATLASSIB

Călătorești cu autocarele noastre moderne, în EUROPA: GERMANIA, AUSTRIA, FRANȚA, ITALIA, SUEDIA (plecări zilnice), BELGIA, OLANDA, DANEMARCA, ANGLIA, FINLANDA, NORVEGIA, SPANIA, PORTUGALIA, UNGARIA, IUGOSLAVIA.

NOU! Reduceri suplimentare pentru: elevi, studenți, pensionari și grupuri. Bd. Revoluției nr. 35, telefon 251871, 252727; Autogară, telefon 270562. O poartă deschisă spre Europa! (c.)

ÎNCHIRIERI

Ofer spre închiriere SPAȚIU COMERCIAL amenajat, 58 mp, str. I.C. Brăteanu (fostă 30 Decembrie). Telefon 259765; 095.873.086. (31989)

Doresc să închiriez spațiu comercial în suprafață 50 mp, zona Podgoria-gară. Telefon 057/210660; 092.999.388. (31029)

Dau în chirie pe termen lung, apartament 4 camere, nemobilat, preferabil birouri și garaj Piața UTA. Informații telefon 289356; 095.656.484. (31208)

Închiriez apartament 4 (patru) camere, mobilat, cu garaj. Telefon 093.640.614. (31254)

Ofer spre închiriere apartament 3 camere, ultracentral, etaj I. Telefon 285633. (31297)

Ofer (închiriere) apartament 2 camere, central, termen lung, (ne)mobilat. Telefon 286126; 256063. (31925)

Casă de închiriat, termen de un an, 60 DM/lună, str. Ghioceilor nr. 49. Telefon 095.847.994. (31974)

Ofer garaj pentru închiriat, ultracentral, în curte. Telefon 221467. (31793)

Ofer spre închiriere (vând) spațiu ultracentral (55 mp), pentru sediu firmă, cabinet. Telefon 057-280764. (31802)

Elevă, caut colegă cameră, asemenea elevă, confort, ultracentral. Telefon 235958. (31807)

Închiriez cameră vilă, tot confortul, la 2 băieți sau 2 fete. Telefon 287996. (31994)

Închiriez apartament 2 camere, str. Imașului, sc. 4B, etaj I, ap. 7. Informații Iermata-Neagră, telefon 21, comuna Zerind. (32027)

Închiriez garaj lângă Camera Comerț. Telefon 252793. (32019)

Dau în chirie apartament cu 2 camere, zona Intim. Informații telefon 212306. (32014)

Ofer spre închiriere apartament 2 camere, contorizat, Micălaca. Telefon 280772. (32047)

Ofer spre închiriere spațiu comercial amenajat 232 mp, Chișineu Criș, str. Înfrățirii, nr. 108. Telefon 092.884.975. (32053)

Ofer spre închiriere 40 mp spațiu central + garaj în curte. Telefon 262608. (32064)

Închiriez pe termen lung garsonieră mobilată, confort I, Grădiște, gaz, plata pe 2 luni 100 DM + cheltuieli. Telefon 094.782.552; 462342. (4058893)

PIERDERI

Pierdut certificat de înmatriculare nr. J02/351/1994, eliberat de CCI Arad, pentru SC ENMARK EXCHANGE" SA. Îl declar nul. (31907)

Prin prezenta declarăm pierdute certificatele categoria A în limba germană, eliberate de Registrul Auto Român, având următoarele serii: BBAOX3661, BBAOX5385, BBAOX5385 (semiremorcă), iar în limba română BBAOX5385, aparținând SC „CLASS TRADING Co" SA. Le declarăm nule. (32034)

Prin prezenta declarăm pierdute certificatele categoria A în limba germană eliberat de Registrul Auto Român, având următoarele serii: BBAOX4781 (autotractor+semiremorcă), BBAOX4780(autotractor+semiremorcă), BBAOX4782(autotractor+semiremorcă), aparținând SC „VOLANUL" SA. Le declarăm nule. (32036)

Pierdut legitimație eliberată de Corpul Gardienilor Publici Arad, pe numele Negru Sebastian Gheorghe, O delar nulă. (31999)

Pierdut carnet șomer eliberat de DMPS Arad, pe numele Baba Zenovia. Îl declar nul. (31937)

Pierdut legitimație de acces eliberată de CTP Arad, pe numele Cizmaș Gheorghe. O declar nulă. (31933)

Pierdut bloc proces verbal seria B de la nr. 91551-91600, exemplarul 3, eliberat de Garda Financiară Arad. Îl declar nul. (32003)

Pierdut carnet șomaj nr. 4472/8, eliberat de DMPS Arad, Filiala Ineu, pe numele Macarie Mihai Eugen. Îl declar nul. (4059479)

Pierdut carnet șomaj eliberat de DMPS Arad, pe numele Țurlea Claudia Mihaela. Îl declar nul. (32070)

✝ DECESE ✝

Cu adâncă durere anunțăm încetarea din viață, a celui care a fost tată și bunic

FEDUȘ ȘTEFAN.

Înmormântarea va avea loc azi, 25.11.2000, ora 13, de la Capela Cimitirului Pomenirea. Fiul Viorel și nepotul Emil cu soția.

Cu adâncă durere anunțăm încetarea din viață a mamei noastre,

CIUCUR LETIȚIA,

în vârstă de 85 ani. Înmormântarea va avea loc azi, 25.11.2000, ora 14, la Cimitirul Pomenirea. Familiile îndoliate: CIUCUR și STÂNEA.

Cu adâncă durere anunțăm încetarea din viață, a preaiubitei noastre mamă, soție, soră, cumnată, bunică, soacră

POP ELENA,

în vârstă de 54 ani. Înmormântarea va avea loc azi, ora 11,45 de la Capela Cimitirului Eternitatea.

✝ SERVICII FUNERARE ✝

NON STOP (la orice oră)

„RO-STYL COMPANY"

Firma noastră este PRODUCĂTOARE DE SICRIE, cu magazin în: ARAD, str. M. Eminescu nr. 4 (vizavi Cinema MUREȘUL), telefon 057-211929, 094.537.715. EFECTUĂM SERVICII: spălat, îmbrăcat, îmbălsămat și transport cu personal calificat. ASIGURĂM MINIM: 8 modele de SICRIE din LEMN MASIV (nu din PAL sau furnir); SICRIE CU MÂNERE și ȘURUB (nu se bat cuie), SICRIE LUX, 5 modele LENJERIE DECES (respete), LENJERIE DE LUX, cruci lemn și metal. ACCESORII: catafalc, steag, prosoape, etc. INTERMEDIEM: fanfară, colaci, colivă, etc. FIIND PRODUCĂTORI, AVEȚI AVANTAJUL UNOR PREȚURI MINIME și POSIBILITATEA DE A PLĂTI ÎN RATE. Ofertă: sicriu stejar (cruce, respete) - 1.000.000 lei. (c.)

SC „NOSFERATUM" SRL,

ARAD, str. Ghiba Birta nr. 26, telefon 270437; Non stop 094.554.874, NĂDLAC, str. 1 Decem-brie, nr. 4, telefon 092.922.337.

NON - STOP
SERVICII FUNERARE
COMPLETE.

SICRIE, RESPETE, CRUCI (prețuri de producător). ACCESORII: prosoape, batiste, panglică neagră, baticuri, mânere, lumânări, catafalc, sfeșnice, steag de doliu. SERVICII: capelă, spălat, îmbălsămat, îmbrăcat, transport intern și internațional. Asigurăm colaci, colivă, coroane, jerbe, fotografii profesionale, fanfară, organizăm pomeni. OFERTA BRAD: sicriu brad, respete, cruce - 900.000 lei. Transportul sicriului la domiciliu este gratuit!!!

ANGAJĂM ȘOFER. (c. 44)

✝ CONDOLEANȚE ✝

Trecerea în neființă a colegului și prietenului nostru

dr. COTREANȚI VIOREL,

ne-a zguduit din temelii inimile și greu ne vine să credem că nu mai ești printre noi. Dumnezeu să-l păzească în pace și liniște. Familiile dr. MIRCEA FAUR și ing. MIRCEA DĂRĂBAN.

Suntem alături de colegul nostru sing. BREZNICZKI GHEORGHE la trecerea în neființă a tatălui său drag. Sincere condoleanțe! Colectivul Biroului Analiză Costuri de la SC IMAR SA Arad. (32065)

Colectivul de muncă al SC „ARSAT KN" SRL regretă dispariția neașteptată a colegului lor

KÖMÜVES MIHAI

și este alături de familie în aceste momente grele. (32071)

Suntem alături de colega CZAVAR DANA, la decesul mamei sale. Colectivul etaj II, ZIRIDAVA. (32084)

Colectivul raionului „Mercerie" al magazinului ZIRIDAVA, este alături de colega DANA CZAVAR la durerea despărțirii de mama sa. Sincere condoleanțe! (32087)

Familia Șiclovan Adrian este alături de familia GIURGIU NICOLAE în marea pierdere a iubitului tată și socru

MADOȘE MIRON.

Sincere condoleanțe! (32096)

Colectivul Hotel „Aradul" este alături de colega lor NICOLETA HEIM la trecerea în neființă a mamei sale. Sincere condoleanțe! (32098)

Colectivul de muncă de la SC „ANCOR CONFEX" SRL este alături de colega KÕMIVEȘ MARIA în marea durere pricinuită de decesul soțului și transmitem condoleanțe familiei îndoliate. (32099)

Suntem alături de prietenul nostru MARTA ION în aceste dureroase clipe pricinuite de decesul mamei sale. Familia Zalai. (32101)

Colectivul clasei a VIII -a D de la Școala generală nr. 12 Arad, împărtășește durerea doamnei diriginte

PANAIT FLORENTINA

la decesul tatălui și transmite sincere condoleanțe. (32112)

✝ **Pios omagiu profesorului**

IOAN TODINCĂ,

la trecerea spre cele veșnice. Dumnezeu să-l odihnească în pace! Sincere condoleanțe familiei îndoliate, din partea familiei DĂMĂCUȘ din MINIȘEL. (32122)

✝ COMEMORĂRI ✝

VESA JENICA.

Pe 26 noiembrie 2000, trebuia să împlinești 46 de ani. Ți-am fi dăruit o floare. Pentru iubirea ce ți-am purtat-o, îți dorim „La mulți ani", pentru că pentru noi încă trăiești și știm că ne vom revedea în veșnicie. Soțul TEODOR, copiii: VALENTIN, DANIEL, ALIN, mama MARIA. (31348)

Azi, 25.11.2000, se împlinesc 6 ani de când a plecat în veșnicie, aceea care a fost

ȘICLOVAN DRAGHINA (GINA).

Dumnezeu să o odihnească în pace! Familia ȘICLOVAN. (31953)

Cu durere în suflete, comemorăm împlinirea a 5 săptămâni de când ne-a părăsit scumpul nostru fiu, frate, soț și tată

URBAN IOSIF.

Dumnezeu să-l odihnească. Slujba de pomenire va avea loc luni, 27.11.2000, ora 17, la Biserica Catolică Central. Familia îndoliată. (31811)

Azi se împlinesc 3 ani de când ne-a părăsit cea mai dragă soție, mamă, soacră, bunică

FERICEAN VIORICA.

În veci nemângâiați. Familia. (31863)

Neuitată și tristă va rămâne dimineața zilei de 28 noiembrie 1999, când moartea nemiloasă a răpit-o dintre noi, fără să mai spună un cuvânt, pe cea care a fost

AVRAMESCU CAROLINA (LEANA),

soție, mamă și bunică. Chipul tău drag ne însoțește mereu, dragostea noastră te caută neâncetat, dar tu nu mai ești. Te păstrăm mereu în sufletul și gândurile noastre, cu dor imens, așternem pe mormântul tău lacrimile prețuirii și iubirii. Îl rugăm pe bunul Dumnezeu să te odihnească în pace și liniște. Îndurerați pentru tot restul vieții: soțul Ioan, copiii: Ionel cu familia, Gheorghe cu familia și Midoru cu familia. Parastasul va avea loc duminică, 26.11.2000, la Biserica Ortodoxă din Bujac. (32005)

Se împlinesc 6 săptămâni de la decesul iubitului soț, tată

ing. DUMITRESCU CONSTANTIN.

Parastasul va avea loc la Biserica Ortodoxă Grădiște, azi, ora 12. Familia îndurerată. (31952)

Pios omagiu, lacrimi și flori pe mormântul celui ce a fost

CIOBAN DIMITRIE

din ȘICLĂU, la împlinirea a 1 an de la trecerea în neființă. Chipul tău drag trăiește veșnic în inimile noastre. Soția, copiii, nora și nepoatele. Parastasul de pomenire va avea loc duminică, 3 decembrie, la Biserica din ȘICLĂU. (31881)

Astăzi se împlinește un an de lacrimi și durere de când a plecat dintre noi, prea timpuriu, scumpul nostru fiu, tată, frate și cumnat

CIOARA AUREL.

„Ai plecat din astă lume/Nu ne-ai spus nici un cuvânt/Ne-ai lăsat durere-n suflet/Cât vom trăi pe pământ". Parastasul va avea loc duminică, 26.11.2000, în Biserica Ortodoxă Grădiște. Mama Ana și familia Frenț. Dumnezeu să-l ierte! (32031)

Gândurile, amintirile și sufletele îndurerate ne cheamă la mormântul tău rece, unde de 1 an se odihnește

CIOARA AUREL.

Vei rămâne veșnic în inimile noastre! Nepoții Claudia și Adrian Șeran. (32031)

AUREL, unchiul meu cel bun, ai plecat fără să-ți iei rămas bun. Nu te voi uita niciodată! Nepoata Anca. (32031)

Se împlinește un an de la decesul dragului nostru

MĂCEAN TIBERIU DRAGHI.

Comemorarea va avea loc duminică, 26.11.2000, ora 11, la Biserica Ortodoxă Sîrbă (centru). Familia. (32021)

Azi, 25 noiembrie se ține parastasul de 6 săptămâni la Biserica Ortodoxă Grădiște, ora 12, pentru cea care a fost

AVRAM MARIA.

Familia îndoliată. (31848)

Cu inimile zdrobite de durere anunțăm trecerea unui an de lacrimi și dor de când a plecat la cele veșnice, iubitul nostru fiu

ANDRAȘ ȘTEFAN NICU.

Vei rămâne veșnic în inimle noastre, scumpul nostru băiat. Tata Onica și mama Elena. (32057)

Duminică, 26 noiembrie, se împlinesc 6 luni de lacrimi de la moartea celui care a fost tatăl meu scump și drag

STAN IOAN

din TURNU. Dumnezeu să te primească între îngeri și să te odihnească în pace. Pe veci nemângâiați, fiica Marinela, ginerele Liviu și nepotul Ciprian. (32069)

Au trecut 6 luni de lacrimi și dor de la despărțirea de cel care a fost

STAN IOAN

din TURNU. Nădejdea revenirii Domnului Isus ne mângâie inimile dându-ne speranța întâlnirii cu cei dragi. Dumnezeu să-l odihnească în pace! Soția, mama și copiii pe veci nemângâiați. (32069)

Pios omagiu și o clipă de aducere aminte în memoria celui care a fost

dr. MĂRINĂ IOAN,

la împlinirea a 2 ani de la deces. Dumnezeu să-l odihnească! Soția Mariana și fiul Ciprian. (32068)

Un gând de pioasă aducere aminte la 10 ani de la trecerea în neființă a soțului meu

NESTOR BĂLĂCEL.

Dumnezeu să-l ierte și să-l odihnească! (32076)

Au trecut 7 ani de când a plecat dintre noi, la numai 17 ani,

MARIANA IVCOVICI.

Dumnezeu s-o odihnească! Familia Ivcovici. (32089)

● PRODUCE ȘI MONTEAZĂ UȘI ȘI FERESTRE DIN PVC
ARMAT CU PROFILE TROCAL GERMANIA
● PRODUCE ȘI VINDE GEAM TERMOPAN

☛ LUCRU NEMȚESC

SATLINE

SALON DE EXPOZIȚIE:
ARAD, PIAȚA MIHAI VITEAZU
BL. M 7, PARTER
TEL./FAX. 057/25 14 61; 094 50 72 11

BARDI AUTO

Tot ce-mi trebuie pentru maşină!

15 % reducere

la prezentarea acestui anunț!!

Oferta săptămânii:

Oferim o reducere de 15 %
pe o perioadă de 15 zile
la următoarele 5 grupe de produse:

1 - radiator
2 - termostate
3 - pompe apă
4 - buji incandescente
5 - diuza injectie

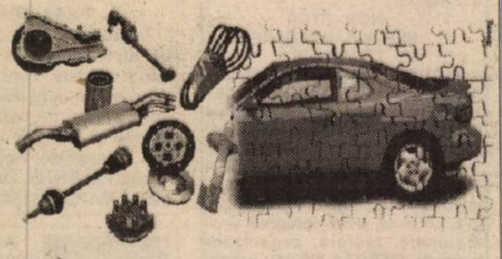

Prezenta ofertă este valabilă pentru produsele cumpărate sau comandate până la data de 12.12..2000

2900 Arad, Calea A. Vlaicu nr. 121-125.
Tel.: 057/213-467 Fax: 057/213-468

Ofertă specială

ePhoto 1680

- Executarea digitală a fotografiilor pentru documente în numai 4 minute
- Executarea fotografiilor cu aparat foto digital
- Developarea și realizarea fotografiilor color toate dimensiunile pînă la 20 x 30 cm în numai 15 minute
- Pentru fiecare film developat și executat fotografii se oferă cadou un FILMPROFI, un album foto și un poster 20x30 cm, Index print
- PROFIFOTO vă oferă spre vânzare aparate foto, baterii și filme

ARAD, STR. HORIA 1, TEL: (057) 252 313
ARAD, BV. REVOLUȚIEI 86, (057) 257 428

AGFA Agfa Image Center PROFIFOTO

S.C. AMARAD S.A.

Angajează
● RESPONSABIL CONTROL TEHNIC DE CONFORMITATE
pe o perioadă nedeterminată

Conditii:
▼ studii superioare: facultatea de constructii, facultatea de sudură;
▼ activitate în domeniul tehnic minimum 3 ani.

Relatii la tel.
289.850,
241.683,
095.305.134

(1463126)

SEX
BIZAR
1795D / 1 min.
ABSOLUT NOU
891 888
AMATORILOR DE SENZATII TARI

100% HARD SEX
Fă-o cu mine!
1 min. 1795D (e)
SEX PLANET
89.18.18
INTERZIS MINORILOR

DECEMBRIE, Luna Cadourilor,
începe cu cea mai mare SURPRIZĂ pentru
TOATE DOAMNELE ȘI DOMNIȘOARELE din Arad!

Vrei să fii ALTFEL? ☛ FASCINANTĂ și IREZISTIBILĂ?

Vrei să ai un NOU LOOK?

NIMIC MAI SIMPLU!!

URMĂREȘTE-ȚI INTERESUL!

Au mai rămas 5 zile!

De la 1 decembrie, DORINȚELE TALE SE VOR ÎMPLINI!!!

SEDONA

ESTI PREGATIT PENTRU COMPETITIE? VREI SĂ FACI PARTE DINTR-O ECHIPĂ DINAMICĂ?

DOREȘTI SĂ LUCREZI PROFESIONAL ȘI SĂ TE AFIRMI ÎNSCRIE-TE PENTRU POSTUL DE:
ASISTENT MARKETING

Cerinte:
● studii superioare, preferabil marketing ● dinamism ● flexibilitate ● abilități comunicaționale ● disponibilitate pentru lucru în program prelungit ●
Trimiteți C.V. tel/fax:
253.724

PORNO SHOW
Vreau ceva...
1 minut / 1795D (e)
Live
891.393
DOAR PENTRU ADULTI

SC COSTE SHOES SRL

ARAD Str. Pădurii 2/4
CF R9297518
Tel. 057/285.700, 211.700
Fax 057/211.701

ANUNȚĂ PERSOANELE INTERESATE CĂ A REÎNCEPUT MUNCA LA DOMICILIU (CUSUT MANUAL MOCASINI)

INFORMATII SUPLIMENTARE TEL. 285.700.

(5914325)

ROMANA

ORAR
zilnic
9-17
sâmbăta
9-13

Arad str.Eroul Necunoscut nr.25 tel/fax:281.170
Arad, Alfa, str.Clujului-Bl.74 B parter tel:277.979
Chișineu Criș str.Înfrățirii nr.92

la preț VINDE de fabrică

GRESIE GLAZURATĂ PENTRU INTERIOR ȘI EXTERIOR
grupa de uzură abrazivă IV (trafic - intens) 20 de modele, 30x30 (cm)
rezistentă la îngheț, conform ISO 10545-I2
FAIANȚĂ ALBĂ ȘI COLORATĂ 45 modele, 20x25 (cm), 15X15 (cm)
OBIECTE SANITARE

MONDIAL S.A. LUGOJ O INTREPRINDERE Villeroy & Boch 1748

ADAOS COMERCIAL 0%

BANCA ROMÂNĂ
PENTRU DEZVOLTARE
GROUPE SOCIÉTÉ GÉNÉRALE
Azi vă oferim cardul
VISA Electron
"Ia-ți VISA pentru lume"
Sucursala Județeană ARAD
Bd. Revoluției nr. 5-7
Telefon 253.280

ADEVĂRUL
COTIDIAN INDEPENDENT ARAD
Anul XII, nr. 3168
Luni, 27 noiembrie 2000 ● 20 pagini ● 3000 lei ● e-mail: adevarul@arad.ro

WEST BANK
B-dul Revoluției nr. 88, 2900 ARAD
AGENT WESTERN UNION
MONEY TRANSFER
Cel mai rapid mod de a primi bani din întreaga lume!

BRAT
Publicație auditată în semestrul II 1999
Tiraj mediu zilnic vândut: 34.958

LA JUMĂTATEA DRUMULUI

Se împlinesc zece ani (și un pic) de la primele alegeri libere din mai 1990. Ne aflăm, deci, la jumătatea drumului spre democrație profețit de profesorul Silviu Brucan. Atmosfera de calm și liniște din această zi de 26 noiembrie 2000, în care românii participă la alegerile parlamentare și prezidențiale, este caracteristică democrațiilor consolidate. În ciuda unor incidente pe fond electoral, izolate totuși, în această zi de alegeri nimeni nu are teamă de mari surprize în privința comportamentului electoral. Precedentele alegeri, atent urmărite de cohorte de observatori străini și de ziariști însetați de senzațional românesc, au demonstrat că, în ciuda unor temeri - reale sau simulate - de fraude electorale puse la cale de unele forțe politice, desfășurarea votului a avut loc în condiții perfect legale. Agitația și încrâncenarea induse în public de revanșarzii din Convenția Democrată au scăzut simțitor în intensitate. Deținerea puterii în ultimii patru ani i-a arătat pe „adevărații democrați" cât de nepregătiți sunt pentru scoaterea țării din criză. Cei 15.000 de specialiști invocați de CDR s-au dovedit fie inexistenți, fie slab pregătiți profesional, cele 60 miliarde de dolari promise de președintele Constantinescu - o simplă fantezie de politician iresponsabil. Moralitatea promisă de foștii cederiști a rămas de pomină, pentru că guvernanții din ultimii patru ani s-au dovedit mult mai hrăpăreți decât cei etichetați „ciocoi cu girofar". Tupeul celor aflați la putere, obrăznicia câștigătorilor alegerilor din 1996, insolența și aroganța guvernanților au avut darul de a-i dezamăgi profund pe români. Nici în fața străinilor nu mai au credit lamentabilii noștri conducători (încă) de țară. Agenția France Presse arată, într-un comentariu pe marginea alegerilor din România, că investitorii străini declară că nu se tem de o degradare a climatului de afaceri după venirea la putere a opoziției de stânga. Important este, opinează agenția franceză, ca noua putere, indiferent care forțe politice o vor deține, să asigure legi clare pentru investițiile de capital și stabilitate legislativă și fiscală. Povestea cu o pretinsă susținere de Occident a forțelor de dreapta a fost o simplă invenție a celor interesați să-i sperie pe români cu nuiaua dacă se dau cu „neocomuniștii" din PDSR.

ȘTEFAN TABUIA

(Continuare în pagina 4)

36,9 %

27,3 %

ION ILIESCU ȘI CORNELIU VADIM TUDOR - ÎN TURUL DOI AL ALEGERILOR PREZIDENȚIALE

- PDSR și PRM au câștigat alegerile parlamentare
- Prezența arădenilor la vot a fost de aproape 60 la sută

Pag. 7

Foto: AL. MARIANUȚ

SPORT

Foto: VIOREL MUSCĂ

Monica Broșovsky (în centru) a creat spectacol la meciul România-Danemarca, din cadrul preliminariilor C.E. de baschet feminin.

● „Naționala" feminină de baschet a României a trecut de Danemarca și e la un pas de calificarea la Campionatul European ● B.C. ICIM Arad a „amanetat" un sponsor austriac ● UTA a terminat prima jumătate a campionatului imediat lângă podium ● Astăzi și mâine, poloiștii de la Astra întâlnesc Dinamo

Pag. 10-11-12-13

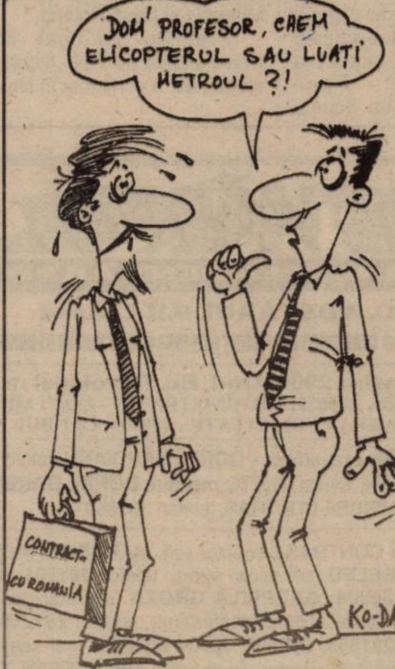
DOM' PROFESOR, CHEM ELICOPTERUL SAU LUAȚI METROUL ?!
CONTRACT- CU ROMANIA
KO-DAC

TRICOUL ROȘU
TR
& TRAFT

MOBIL VENEZIA
▼ MOBILIER MODERN LA COMANDĂ
▼ AMENAJĂRI SPAȚII COMERCIALE
▼ MATERIALE IMPORT
▼ CALITATE SUPERIOARĂ
STR. VIȘINULUI NR. 74
TEL: 057/224885
092/777361

ALGLASS
MOBILIER DIN P.A.L. LA COMANDA
● BUCATARII ● DORMITOARE ● CAMERE DE ZI
NOU
VANZARI IN RATE
Calea Timișorii nr. 53; Tel./Fax: 278820
Piața Spitalului Bl. 1D; Tel/Fax: 253868

Luni,
27
noiembrie

CALENDAR

■ Astăzi, Soarele răsare la ora 7 și 15 minute și apune la ora 16 și 47 de minute.

■ Au trecut 331 zile din acest an. Au mai rămas 35 de zile până în 2001.

■ **Praznicul zilei: Biserica ortodoxă:** Sf. Mare Mc. Iacob Persul; Cuv. Natanael; Sf. Onufrie; **Biserica romano-catolică:** Virgil; **Biserica greco-catolică:** Sf. M. Iacob Persanul

SIMPOZION

„ARADUL ȘI MAREA UNIRE"

Cu ocazia ZILEI NAȚIONALE A ROMÂNIEI, UNIUNEA VATRA ROMÂNEASCĂ Filiala județeană Arad și CERCUL MILITAR ARAD vă invită să participați la simpozionul „Aradul și Marea Unire" care va avea loc marți, 28.11.2000, începând cu ora 12, în sala de festivități a CERCULUI MILITAR (Casa Armatei) din Arad, bulevardul Decebal, Nr. 19.

Pe strada, în cartierul și în localitatea ta se întâmplă multe lucruri interesante. Vrei să le cunoști, vrei să afli tot ce se petrece în jurul tău. Vrei să știi ce fac, dar mai ales ce nu fac autoritățile locale, cum te reprezintă cei pe care i-ai ales, cum sunt cheltuiți banii tăi. Vrei să fii zilnic bine și corect informat? Dorești un ziar în care să găsești răspuns la întrebările care te frământă?

ABONEAZĂ-TE LA ADEVĂRUL

■ Pentru luna decembrie, prețul abonamentului rămâne de numai 32.300 lei ■ Se pot face abonamente și pe trei luni, șase luni și un an ■ Abonații pot câștiga lunar 10 premii de fidelitate în valoare de o jumătate de milion de lei fiecare.

■ La sfârșitul anului, abonaților le vor fi oferite premii speciale în valoare de zeci de milioane de lei.

PENTRU ABONAȚI, ZIARUL COSTĂ DOAR 1300 LEI

A venit BARZA!

La Arad: Lingurar Moise, Vincu Bianca, **Durlău** Carla, **Graure** Larisa Denisa, **Fekete** Olimpia Georgiana, **Protase** Alex Marian Andrei, **Iftene** Iasmina Diana, **Prială** Ioan Cristian, **Nechifor** Marian, **Chirilă** Valentin Raul, **Mihu** Mădălina Andreea, **Leculesa** Casian, **Budai** Adrian, **Ganea** Adriana Raluca, **Moț** Lorena Lucia, **Hanțig** Simina Violeta.

METEO

Vremea se va răci ușor. Cerul va fi variabil, cu înnorări temporare în cursul zilei. Vântul va sufla slab la moderat din nord-vest.

Temperaturi maxime: 12-14°C; **Temperaturi minime:** 2-4°C.

Meteorolog,
DANA GĂVRUȚĂ

La Pâncota și Vinga

DOUĂ GRAVE ACCIDENTE RUTIERE

Zilele trecute au avut loc două grave accidente rutiere. La **Pâncota**, **Mărășescu Oliviu-Radu** a surprins și accidentat grav pe **Șimăndan Elena** (62 ani) care traversa drumul printr-un loc nepermis și fără să se asigure. Și la **Vinga** a fost accidentat de o mașină un cetățean - **Kugler Ludovic** (62 ani) din același motiv. Doar că mașina care l-a „lovit" era un Mercedes condus de un cetățean italian - **Gariup Sergio** (46 ani).

ANUNȚ

Organizația Județeană Arad a Uniunii Naționale a Cadrelor Militare în Rezervă și în Retragere din M.Ap.N. invită cadrele militare care au fost disponibilizate cu ocazia restructurării armatei (trecuți în rezervă) să se înscrie și să devină membrii acestei organizații militare care are ca scop apărarea intereselor acestei categorii de pensionari militari.

Înscrierile se pot face la: ● Cercul militar Arad (Casa Armatei) în fiecare vineri, între orele 10,00-13,00.

● Casa Armatei Ineu, președintele Filialei Col. (r) Uioreanu Victor pentru cadrele din garnizoana Ineu

● Casa Armatei Lipova, președintele Filialei Gl. Bg. (r) Enache Andrei, pentru cadrele din garnizoana Lipova.

PREȘEDINTELE ORGANIZAȚIEI JUDEȚENE ARAD
a U.N.C.M.R.R. din M.Ap.N.
Col. (r) CONSTANTIN FÂCEA

AU PLECAT DINTRE NOI!

✝ Groza Flora (1914); Morodan Ana (1913); Aslău Ivan (1929); Moțiu Ioan (1939); Mose Ioan (1927); Ristin Ștefan (1941); Kis Mateiu Mihail (1928); Birta Maria (1930); Strifler Mihai (1914).

UTILITARE

PIEȚE TÂRGURI

Astăzi este zi de piață la Curtici, Nădlac, Bocsig, Gurahonț, Moneasa, Pilu, Vladimirescu. Tot astăzi se organizează târg săptămânal la Gurahonț, și Bârzava.

Mâine, marți, este zi de piață la Sebiș, Almaș, Apateu, Semlac, Sântana, Șilindia, Vârfurile.

FARMACII DE SERVICIU

Farmaciile **„Sinapis"**, B-dul Revoluției, nr. 88, lângă Noul Stil, telefon 282369, **„Noua Farmacie"**, str. Andrei Șaguna, nr. 15, telefon 948 sunt de serviciu cu program non-stop.

URGENȚE STOMATOLOGICE

Cabinetul de pe str. Crișan (în spate la Gionelli) are program non-stop. Telefon: 253794. Cabinetul din B-dul Revoluției nr. 62, ap. 17, între orele 9,00-19,00. Telefon: 256665.

CURSUL VALUTAR*

– VALORI ÎNREGISTRATE LA SFÂRȘITUL SĂPTĂMÂNII

Denumirea valutei	BNR	BCR		BRD		Banca Transilvania		Banca Agricolă		Bursa neagră	
		C	V	C	V	C	V	C	V	C	V
Dolar	25250	25180	25500	25070	25750	25170	25550	25200	25680	25000	25200
Marca	10879	10655	11121	10710	11140	10800	11080	10850	11050	10800	11000

La Universitatea de Vest „Vasile Goldiș"

MISS - ȘTIINȚE POLITICE

Recent, a avut loc Balul bobocilor la Facultatea de Științe Politice și la Școala Post Liceală din cadrul Universității de Vest „Vasile Goldiș" Arad. Flavius Sabău - unul din studenții de elită ai universității s-a ocupat de organizarea acestui bal. Prezentarea a fost asigurată de Abrudan Călin. Primul loc l-au ocupat la Facultatea de Științe Politice - **Popa Lăcrămioara** și **Corban Laviniu**. La Școala Post Liceală premiile de miss și mister au fost luate de **Sonia Raluca** și **Szabo Csabo**. Locurile doi-trei la cele două profile au fost ocupate de Adam Amalia și Gonda Robert, Beniuc Mirabela și Hesz Roland.

Premiile au fost oferite de către Universitatea de Vest „Vasile Goldiș". Distracția studenților a continuat în Discoteca Viva.

B. O.

HOROSCOP

Luni, 27 noiembrie

Berbecul (21.03-20.04). Veți avea o viață socială intensă, generată de un succes propriu pe care îl veți sărbători în public.

Taurul (21.04-20.05). Viața dvs. se împarte între preocupările personale și relaxare, dar sunteți foarte deschis spre o relație afectivă de durată, care să vă împlinească și sufletește.

Gemenii (21.05-20.06). Un prieten vă ajută să priviți cu luciditate situația delicată în care vă aflați. Cu tact și inteligență o veți depăși ușor.

Racul (21.06-22.07). Sunteți puși pe fapte mari, nelăsând să vă scape nici o ocazie în privința îmbunătățirii imaginii publice.

Leul (23.07-22.08). Doriți să vă faceți prieteni noi și chiar sperați să aveți o legătură amoroasă.

Fecioara (23.08-22.09). Impresia că nimeni nu vă înțelege vă face să vă izolați de lume. Situația nu va dura mult însă.

Balanța (23.09-22.10). În dragoste, aveți atitudini ezitante și sunteți mereu în căutarea armoniei mult visate. Deocamdată trebuie să vă mulțumiți cu ceea ce aveți și să nu mai vedeți defectele celor din jur.

Scorpionul (23.10-21.11). Orgoliul nemăsurat vă poate bloca ascensiunea sau vă poate destrăma prietenii pe care apoi le regretați.

Săgetătorul (23.11-21.12). Sunteți în centru atenției, lucru care cam indispune pe partenerul dvs. Cu delicatețe, veți reuși să-l faceți să se bucure alături de dvs.

Capriconul (22.12-19.01). Simțiți nevoia să faceți schimbări în jurul dvs., situația actuală nefiindu-vă pe plac.

Vărsătorul (20.01-19.02). Aveți intenția să rupeți o relație care din afară poate părea perfectă. Indiferent ce hotărâre luați, analizați consecințele.

Peștii (20.02-20.03). Sistemul dvs. de comunicare funcționează la cote maxime, ceea ce vă ajută să vă faceți relații benefice. Indiferent dacă ele se referă la planul afectiv sau cel profesional.

MOCHETA
Arad, Piața Gării
Telefon 235221
Vinde și montează mochetă la prețuri cu o reducere de
10-20%

ADEVĂRUL
COTIDIAN INDEPENDENT ARAD

Editor: S.C. ADEVĂRUL S.R.L. Arad

COD FISCAL R 1681938 ● COD SICOMEX 19.604 ● CERTIFICAT J 02/1886 / 31 X 1991 ● COD SIRUES 020956601 ● ISSN 1220-7489

Redacția și administrația: 2900 Arad, Bd. Revoluției nr. 81. Telefoane: SECRETARIAT - 281802, fax 280655, 280625; ADMINISTRAȚIE - CONTABILITATE - 281797; MICA PUBLICITATE - 210775; MAREA PUBLICITATE - 280904; CLUBUL PRESEI - 280989.

Consiliul de administrație: președinte - **DOREL ZĂVOIANU,** telefon 281802, 280625; vicepreședinte - **MIRCEA DORGOȘAN,** telefon 210776; **membri: DOREL BARBU,** telefon 281797; **NICU COJOCARU,** telefon 280904; **MIRCEA CONTRAȘ,** telefon 280854.

Colegiul de redacție: **MIRCEA CONTRAȘ** (redactor-șef); **MARCEL CANCIU** (șef secție foto), telefon **281701; ALEXANDRU CHEBELEU** (șef secție sport), telefon **281701; NICU COJOCARU** (șef secție publicitate) telefon/fax: **280904; GABRIELA GROZA** (secretar general de redacție), telefon **280854**; **VASILE FILIP** (șef secție cultură-învățământ), telefon **281855; 280003; SORIN GHILEA** (șef secție tineret) telefon **281855, 280003; IOAN IERCAN** (șef secție politică), telefon **280943; DORU SAVA** (șef secție social-economic), telefon **281738; ȘTEFAN TABUIA** (șef secție actualități), telefon **281855; 280003; DOREL ZĂVOIANU** (președinte al Consiliului de administrație), telefon **281802, 280625.**

Tiparul executat la S.C. MEDIAGRAF S.A. ARAD, str. Feleacului F.N., telefon 250902, fax 250920

„Adevărul" poate fi citit și pe Internet la adresa http://adevarul.arad.ro

CINEMATOGRAFE

Dacia: Dincolo de aparențe (SUA) 9,30; 11,45; 14; 16,30; 19

Mureșul: Austin Powers, spionul care mi-a tras-o (SUA) 10; 12; 14; 16; 18

Arta: Îndrăgostiți... ca la 16 ani (SUA) 15; 17; 19

Sala Mare: Un gigolo de doi bani (SUA) 15,30; 18

PREȚUL AURULUI

Banca Națională: Pentru gramul de aur de 24 K, prețul cu ridicata - 215.671 **lei,** iar prețul de achiziție - 194.103 lei. Prețuri valabile la sfârșitul săptămânii.

Piața neagră - Aur 14 K: cumpărare - 110.000 lei/g, vânzare - 125.000 lei/g. **Aur 18 K**: cumpărare - 130.000 lei/g, vânzare - 160.000 lei/g.

Echipa de serviciu

GABRIELA GROZA
-secretar de redacție.
Bianca Felea,
Dina Rujan,
Ramona Vidulescu
– tehnoredactare computerizată.
Anca Bugariu,
Diana Duțu
– corectură.

Mâine, în Grădiște

SE VA ÎNTRERUPE GAZUL METAN

În data de 28 noiembrie a.c. între orele 9,00-15,00 în cartierul Grădiște se va sista furnizarea gazului metan. S.C. Distrigaz Nord S.A. - Sucursala Arad a luat această măsură din cauza lucrărilor efectuate la rețeaua de gaz. Abonații sunt rugați să închidă robineții tuturor aparatelor consumatoare, așteptând venirea gazelor cu robineții închiși pentru evitarea accidentelor.

S. AMBRUȘ

CALIFICAREA A 25 DE CONFECȚIONERI COSTĂ 137 DE MILIOANE DE LEI

Firma Mister's a câștigat o licitație organizată la Agenția de șomaj pentru calificarea în meseria de confecționer a 25 de disponibilizați colectiv.

Suma pe care firma a primit-o pentru a organiza cursurile de calificare este de 137 de milioane de lei, bani proveniți dintr-o finanțare a Băncii Mondiale.

După absolvirea cursurilor, firma Mister's se obligă să angajeze cel puțin 20 dintre disponibilizații calificați. În plus, odată angajați, nu-i poate da afară pe oameni înainte de a-i ține în firmă cel puțin trei luni.

N. O.

PATRU INCENDII - O JUMĂTATE DE MILIARD DE LEI, PAGUBE

În cursul zilei de sâmbătă, pe raza județului Arad au izbucnit patru incendii la care au fost solicitați să intervină pompierii militari.

Orele 6,00. Barul „Stejarul verde" din localitatea Avram Iancu a ars din temelie. Din cauza unui coș de fum defect, au ars în întregime mobilierul, documentele, marfa, aparatele de jocuri mecanice plus acoperișul localului, pagubele făcute de incendiu cifrându-se la peste 230 de milioane de lei.

Orele 11,30. Din cauza jocului copiilor cu focul, depozitul de furaje din gospodăria lui N. C. din Răpsig s-a aprins, flăcările distrugând o tonă de grâu și 700 de kilograme - snopi de tulei.

Paguba omului e de circa două milioane de lei.

Orele 15,40. Focul deschis, lăsat nesupravegheat de către persoane necunoscute s-a extins și a cuprins un hectar din liziera unei păduri aparținând de Ocolul Silvic Sebiș. Pagubele sunt neînsemnate.

Orele 21,40. Pompierii militari arădeni s-au deplasat în grabă, anunțați că în localitatea Turnu a izbucnit un incendiu de proporții. Din cauza unui foc deschis, depozitul de furaje al lui L. G. din localitate a luat foc, arzând peste 150 de tone de furaje.

Pagubele în acest caz depășesc 200 de milioane de lei.

N. OPREAN

MILIARDELE DISPONIBILIZAȚILOR SUNT LA ARAD

După ce zilele trecute s-au trimis plățile compensatorii aferente lunii octombrie, către 37 de disponibilizați colectiv în baza Ordonanței 36, dl. Ștefan Pascu, directorul executiv al Agenției de Șomaj, a declarat într-o conferință de presă că s-au primit banii și pentru cei ieșiți cu Ordonanța 98/1999.

Este vorba de trei miliarde și șapte sute de milioane de lei, bani necesari pentru a acoperi plățile compensatorii la 1675 de disponibilizați colectiv. Spre sfârșitul lunii, după ce Agenția CEC Arad va face programările pe zile și firme, oamenii vor intra, efectiv în posesia banilor.

N. O.

Premieră la Teatrul de Stat Arad

„FIECARE CU TOMBERONUL LUI"

După premiera în limba franceză a spectacolului „Fiecare cu tomberonul lui", prezentată în cadrul Festivalului AMIFRAN, sâmbătă, 25 noiembrie, pe scena Teatrului de Stat Arad, s-a lansat varianta în limba română a aceluiași spectacol. Prin expresia corporală, prin muzică și, în ultimă instanță, prin cuvânt, cei patru actori arădeni - **Costin Gavază, Bogdan Costea, Călin Stanciu, Alexandru Bairactaru** au investigat condiția actorului, supus divinității, cu tot ce presupune această supunere - înălțări și căderi, extaze și angoase. Tema este o mai veche obsesie a studentei regizoare **Liana Didilescu** care semnează și scenariul. Scenografia aparține Luminiței Penișoară.

C. L.

Foto: ONORIU FELEA

CREDITE PENTRU TURISM

Autoritatea Națională pentru Turism (ANT) și Banc Post au încheiat o convenție în baza căreia se va derula acțiunea de acordare a creditelor pentru proiecte de investiții care au ca obiect construirea, dezvoltarea, modernizarea structurilor turistice de orice tip, dar și alte servicii pentru creșterea calității serviciilor turistice.

Valoarea maximă a creditului este două miliarde de lei. ANT vine în sprijinul solicitanților prin acoperirea a 50% din dobânda creditului, din Fondul Special pentru Promovarea și Dezvoltarea Turismului.

Pot beneficia de acest credit persoanele juridice și fizice autorizate, inclusiv asociațiile familiale care au prevăzut în obiectul de activitate turismul și au obținut avizul ANT pentru proiectul de investiții ce urmează să fie acreditat.

Condițiile de acordare a creditelor și facilitățile oferite de ANT pot fi consultate la Primăria Arad - Serviciul Administrație Locală. Dosarele cu documentațiile solicitate se pot depune la ANT până în 10 decembrie 2000.

T.M.

NOKIA
Connex GSM
Meniu

CONNEX
Viitorul Sună Bine

Telefonul Nokia 5110 costă acum numai 39*$!

E o idee genială să te conectezi la CONNEX prin Expert Center.

Pentru că, la **Expert Center TERRA SAT**, până pe 1 decembrie, cumperi telefonul Nokia 5110 cu numai 39$, ai reducere de 50% la abonament în primele trei luni şi primeşti cadou o cartelă KAMARAD**!.

Expert Center. Un magazin de nota 10

EXPERT CENTER TERRA SAT ARAD
B-dul Revoluției nr.31
TEL: 093 183 022; FAX: 092 159 825

EXPERT CENTER

* Prețul cu TVA este 46,41 USD. În limita stocului disponibil. Numai cu conectare în rețeaua CONNEX.
** Cartela KAMARAD conține un credit inițial de 1$. Dacă o activezi până pe 8 decembrie, primeşti un bonus de 4$.

ION ILIESCU APRECIAZĂ CĂ REZULTATELE PARȚIALE ALE ALEGERILOR CONFIRMĂ FAPTUL CĂ PDSR ESTE CEA MAI IMPORTANTĂ FORȚĂ POLITICĂ

Președintele PDSR, Ion Iliescu, a declarat, duminică, după prezentarea primelor rezultate parțiale ale alegerilor, că acestea au confirmat că PDSR este cea mai importantă forță politică și că nici o coaliție de guvernare nu se va putea face fără participarea sa.

Iliescu a afirmat că PDSR nu va accepta "nici un derapaj" de la cursul democrației și consolidarea drepturilor și libertăților cetățenești pentru care s-a luptat în 1989.

"Se înșeală cei care cred că putem găsi soluții la problemele noastre în trecutul totalitar sau în mesaje extremiste", a spus liderul PDSR. El a arătat că PDSR nu are timp de răfuieli și răzbunări, dar că cei vinovați de dezastrul din țară "vor da socoteală" prin mecanisme legale și constituționale. Liderul PDSR a făcut un apel "la rațiune" către reprezentanții actualei puteri, invitîndu-i "la un transfer civilizat al atribuțiilor, la fel ca în 1996".

PDSR va pune în aplicare măsurile pentru combaterea sărăciei, relansarea economică, refacerea instituțiilor statului și accelerarea integrării în structurile euro-atlantice, a mai spus Iliescu. El a mulțumit cetățenilor și aliaților săi, PUR și PSDR, și a îndemnat electoratul să se prezinte la vot și în data de 10 decembrie, în turul al doilea al alegerilor prezidențiale.

CORNELIU VADIM TUDOR CREDE CĂ ÎL POATE ÎNVINGE PE ION ILIESCU ÎN TURUL AL DOILEA AL ALEGERILOR PREZIDENȚIALE

Candidatul PRM în cursa prezidențială, Corneliu Vadim Tudor, a declarat, duminică, după anunțarea primelor estimări ale rezultatelor alegerilor, că, deși nu-i va fi ușor, îl poate învinge pe Ion Iliescu în turul al doilea, arătînd că unul dintre atuurile sale este faptul că este mai tînăr cu 20 de ani față de liderul PDSR.

"Cînd domnul Ion Iliescu studia la Moscova, eu de abia mă nășteam. Cînd domnia sa era membru PCR, eu studiam Istoria la Viena", a spus Vadim Tudor.

El a precizat că mizează în turul doi pe o parte din voturile electoratului PDSR și ale celor care nu s-au prezentat la urne la primul tur de şcrutin.

Vadim Tudor a criticat echipele pe care le-a avut Ion Iliescu, arătînd că acestea au fost catastrofale. "A avut niște mafioți în jurul lui", a spus C.V. Tudor.

Vadim Tudor nu a exclus posibilitatea ca PRM să se alieze cu PDSR pentru o viitoare guvernare, dar a precizat că partidul pe care îl conduce ar pune drept condiție schimbarea echipei PDSR, adică "să dispară mafioții care au guvernat în perioada 1990 - 1996 și care continuă să facă parte din partid". El a arătat că românii și ungurii au un dușman comun, și acela este mafia, care "nu are naționalitate". Vadim Tudor a mai spus că este fericit pentru rezultatul PRM la alegerile parlamentare.

LA JUMĂTATEA DRUMULUI

☛ (Urmare din pagina 1)

Atmosfera de liniște, de calm și încredere instaurată în toată țara este urmarea lipsei de credibilitate a celor ce predică despre revenirea comuniștilor la putere, despre izolarea țării, despre priponirea României în așa-numita zonă „gri” etc. Nici măcar fulminanta ascensiune a Partidului România Mare și a președintelui tribun Corneliu Vadim Tudor nu mai poate speria pe cineva. Indiferent cât de justițiar s-ar declara nărăvașul Vadim, românii nu privesc speriați spre perspectiva unui Parlament naționalist în proporție de o cincime. Democrația este suficient de consolidată, structurile sale suficient de puternice pentru a corecta eventuala furie vadimistă. Cel puțin hoția nu va mai putea prolifera nestingherită ca în vremea lui Constantinescu Vodă. Oricât s-ar strădui forțele de dreapta să semene teroarea psihologică printre votanți, elitiștii doamnei Ana Blandiana, ori fundamentaliștii bătrânului unchiaș Diaconescu nu mai au credit. Românii nu mai cred în minciunile lor despre despoți (luminați ori nu), dictatori, totalitarism, partid unic etc. Timp de patru ani s-au convins cu cine au de-a face.

Cu două ore înainte de prezentarea la mai multe posturi de televiziune a unor sondaje electorale de mare precizie (ne amintim și astăzi cu uimire de exactitatea de cronometru a sondajului IRSOP la primele alegeri libere din 20 mai 1990!) doresc să încerc și eu un pronostic electoral: la președinție, nici unul dintre candidați nu va realiza numărul necesar de voturi pentru a fi câștigător; în turul doi vor intra Ion Iliescu și Vadim Tudor, caz în care Iliescu va câștiga la „scor”. Este posibil, însă, ca în locul tribunului, în turul doi să intre Theodor Stolojan, caz în care Iliescu ar avea șansa a doua. Ceilalți candidați la președinție nu au șanse reale de a promova în turul doi.

La partide nu e nici un fel de secret: va câștiga PDSR, dar la un scor mai mic decât în sondaje: să zicem 35-38 la sută. Pe locul doi - PRM va aduna până la 20 la sută. Vor mai intra în Parlament PNL, PD, UDMR și ApR. Pe plan local, în județul Arad câștigătoare vor fi tot cele două partide mai bine situate în sondaje: PDSR și PRM. Cred însă că procentele fruntașilor vor fi mai modeste: până la 30 la sută PDSR și până la 20 la sută PRM (în ciuda unui pronostic de 35 la sută dat de dl. Nicoară Creț, candidat parlamentar PRM), PNL - 8%; ApR - 8%; UDMR - 5%; PD - 5% etc. La ora când aceste rânduri vor ajunge la cititori, rezultatele alegerilor din 26 noiembrie 2000 vor fi cunoscute în mare parte. Cel puțin pe plan național rezultatele prezentate la închiderea secțiilor de votare sunt cunoscute de cei mai mulți dintre cititori.

O ultimă previziune: viitorul guvern condus de PDSR va urni economia românească și o va pune pe un drum ușor ascendent. Peste patru ani salariul mediu al românilor va fi în jur de 150 dolari americani. Alegeri anticipate nu vor fi. PNL nu va guverna, decât în situația în care președintele României va fi Theodor Stolojan. În schimb UDMR va participa la guvernare mai mult ca sigur. Miza pusă în joc e prea mare pentru a lăsa loc unor mofturi.

Loto „6/49” - Tragerea din 26 noiembrie 2000

46, 36, 47, 6, 25, 38

NOROC

4 4 3 6 3 8 7

LUNI, 27 NOIEMBRIE 2000

TVR 1

7,00 Telematinal
8,00 Jurnalul de dimineață
8,45 Ploaia de stele - rel.
10,00 Jurnal - știri
(●) **10,10 Rapsodie în Miami** - comed., SUA, 1995
12,00 Jurnal
12,10 Surprize, surprize - rel.
14,00 Jurnalul de prânz
14,30 Pro Patria
15,30 Între noi, frații - s.
16,00 Cronica
17,30 O altă realitate - s.
18,00 Corect!
18,10 Seniorii cetății
19,00 Infomania
19,10 Avanpremieră Știri
19,15 Pasiuni - s.
20,00 Jurnal * Meteo
20,40 Sport
20,45 Iartă-mă!
21,45 Șapte zile - s.
22,45 Jurnalul de noapte
23,15 Memorialul Bucureștilor -Curcubeul negru
0,00 Lumea dansului

TVR 2

7,00 Familia Porter - s. rel.
7,35 Piatra magică - s. rel.
8,05 Desene animate
8,35 Toți împreună
9,20 Iubirile unei femei - dramă, Franța, 1995
10,55 Știri
11,00 Stăpânul domeniului - s. rel.
11,50 Femeia ispititoare - s. rel.
12,40 Osia lumii - rel.
13,15 Desene animate
13,55 Mistere și scandaluri
14,45 Cinci pentru națiune. În timpul emisiunii:
14,50 Sabrina, vrăjitoare la 17 ani - s.
17,10 Expediție în necunoscut
17,40 Stăpânul animalelor - s.
18,30 Telejurnal TVR 2
19,05 Documentar
(●) **19,40 Maisie Raine** - s.
20,30 Obsesia vitezei
21,15 Sport Plus
22,00 Știri
(▲) **22,10 Experimentul Philadelphia 2** - SF, SUA, 1993
23,45 Stăpânul animalelor - s. rel.
0,30 TVM. Mesager

PRO TV

7,00 Bună dimineața, Pro TV e al tău!
10,00 Tânăr și neliniștit - rel.
11,00 Benny Hill
11,50 Oglinda timpului - s.
(●) **12,15 Sfârșitul lui Eichmann** - dramă, SUA, 1996
(●) **14,10 Martor sub protecție** - acț., SUA, 1977
15,55 Jocuri magice
16,00 Tânăr și neliniștit - s.
16,50 Sens unic
17,00 Știrile Pro TV
17,30 Viața bate filmul
18,15 Vremea • Pro TV te ascultă ce vezi
18,20 Teo
19,00 Știrile Pro TV
(●) **20,00 Jocul așteptării** - thriller, Canada, 1998
21,55 Știrile Pro TV
22,00 Urmărire generală
22,30 Clanul Soprano - s.
23,30 Știrile ProTv
23,50 Profit
23,55 Omul care aduce cartea
0,00 X și Zero
0,05 Pro TV te ascultă ce vezi
0,15 Seinfeld - s.
0,45 Bine și rău - s.
1,45 Veronica - s.

TV ACASĂ

10,00 Ia-mă Acasă - rel.
10,35 La casa de vis - rel.
11,10 Dragoste și putere - rel.
11,35 Fiorella - rel.
12,20 Acasă cu Ruxandra Săraru - rel.
13,20 Luisa Fernanda - rel.
14,05 Iubire fără limite - s.
15,00 Înger sălbatic - s.
15,45 Miracolul iubirii - s.
16,45 Desene animate
16,55 Acasă la români
17,00 Dragoste și putere - s.
17,30 Fiorella - s.
18,20 Acasă la bunica - rețete culinare
18,30 Știrile de Acasă
19,10 Iubire fără limite - s.
20,00 Dragoste nebună - s.
20,55 Luisa Fernanda - s.
21,55 Pâine, dragoste și ... - f. Italia/Franța, 1955
23,35 Acasă la români - rel.
0,00 Închiderea programului Acasă

ANTENA 1

7,00 Observator
8,00 'Neața - Matinal cu Horia Brenciu
11,00 Inspirația Carolinei - s. rel.
11,30 Prezentul simplu - rel.
(●) 12,30 Brigada mobilă - rel.
13,00 Știrile amiezii
13,15 Dragostea învinge - s.
14,00 Orient expres
16,00 Zile din viața noastră - s.
17,00 Știri
17,10 Simțul dreptății - s.
18,10 Te voi iubi mereu - s.
19,00 Observator
20,00 Spionul care mă iubea - acț., Marea Britanie, 1977
22,00 Marius Tucă show
23,00 Observator
23,30 Noaptea târziu cu Mircea Badea
0,30 20 de nuanțe de roz - dramă, SUA, 1995
2,00 Te voi iubi mereu - s.
3,00 Zile din viața noastră - s.

PRIMA TV

7,00 Milagros - rel.
8,00 Prima Mix
15,00 Milagros - s.
15,55 Clip Art
16,00 Cinemagia
16,30 Romania@large
17,00 Detectivi de elită - s.
18,00 Focus
19,00 Real TV
19,30 Impact
20,00 Vrei să fi miliardar?
21,00 Patrula aeriană - s.
21,50 Cronica cârcotașului
22,00 Focus
22,30 Cronica cârcotașului
23,30 Impact - rel.
0,00 Detectivi de elită - rel.
0,55 Clip Art
1,00 Focus - rel.

TELE 7 ABC

7,00 Bună dimineața, România!
10,00 Forța destinului- rel.
10,00 Tentații - rel.
12,00 Derrick - s.
13,00 Ora unu a venit - rel.
16,00 Post Meridian
17,00 Dați vina pe Corina
18,00 Documentar
18,50 Pronosport
19,00 Telejurnal
19,30 Documentar
19,45 Gura lumii
20,00 Dan Diaconescu în direct
22,00 Telemedicina
23,15 Ofsaid
1,00 Ora unu a venit - rel.
1,05 Post Meridian - rel.
2,10 Documentar

TV ARAD

7,00 Știri TVA - rel.
7,30 Divertisment
8,00 'Neața - emisiune matinală
11,00 Inspirația Carolinei - s.
11,30 Prezentul simplu
(●) 12,30 Brigada mobilă
13,00 Știrile amiezii
13,15 Dragostea învinge - s.
14,00 Orient Expres - s.
16,00 Zile din viața noastră - s.
17,00 Știri
17,10 Divertisment
18,00 Hoinar prin țară - s.
18,30 Știri TVA
19,00 Observator
20,00 Spionul care mă iubea - acț.SUA, 1977
22,00 Marius Tucă Show
23,00 Știri TVA
În continuare program identic cu cel al Antenei 1

TV INTERSAT

8,25 Deschiderea programului
8,30 Cafeaua de dimineață (Programul Intersat, Meteo, Reportajul zilei, Revista presei + invitat - ziarist local)
9,30 Trei destine - s. rel.
10,30 Underdog show
11,00 Știrile Intersat - rel.
12,00 Eliminatorii - film
13,30 Sporturi Safari - s.
14,00 Curro Jiminez - rel.
15,00 Camera ascunsă
15,30 Medicul de familie - s. rel.
16,30 Brumerang - s.
17,00 Auto integral - rel.
17,30 Maeștrii cascadoriei - s.
18,00 Avanpremiera știrilor Intersat
18,02 Maeștrii cascadoriei - s.
18,14 Poanta zilei
18,15 Știrile Intersat * Vocea străzii * Reportajul zilei
19,00 Trei destine - s.
20,00 Microb (fotbal)
21,30 Preciosa - s.
22,10 Păcate ispășite - s.
23,40 Știrile Intersat * Vocea străzii * Reportajul zilei - rel.
(■) 0,20 Erotica
1,20 Închiderea programului

HBO

10,00 Prințul Egiptului - anim., SUA, 1998
11,45 Stargate SG-1 -s.
12,30 Pisica albă, pisica neagră - comedie, Iugoslavia, 1998
14,45 Kafka - dramă, SUA, 1991
16,30 Scream - horror, SUA, 1996
18,30 Răzbunătorii - av., SUA, 1989
20,00 În absența binelui - thriller, SUA, 1999
21,45 Totul despre sex - s.
22,15 Copilăria lui Francie Brady - dramă, SUA, 1997
0,00 O slujbă murdară - comed., SUA, 1998
0,30 Halloween 6 - horror, SUA, 1995

ATOMIC TV

7,00 Selector
10,00 Reactor - rel.
10,30 Hai Hui - rel.
11,15 Atomix - rel.
14,00 Interactiv
15,30 Proaspete și Fierbinți - hit-uri ale momentului
15,55 Reactor - știrile zilei
16,00 Romanian Top 100 - rel.
18,00 Selector
19,00 Atomix
21,55 Reactor - știrile zilei
22,00 Selector
22,30 File de poveste - rel.
23,00 Aria 52
0,00 Insomnia

RADIO ARAD & RADIO CONTACT (99,1 MHZ)

6,00 Lupta cu somnul - Laura Ivăncioiu și Răzvan Popescu; 9,00 BUNĂ DIMINEAȚA, ARAD! - Dorin Demian și Gabriela Gavrilescu; 10,00 Tovarășii mei - realizatori DJ Armand, Marius Furdui, Ionuț Pohrib; 12,00 Pulsul zilei - realizator Gabriela Gavrilescu și Dorin Demian; 14,00 Radiomagazin Deutsche Welle; 15,00 Contact FM; 17,00 Votează ce urmează - Manuel Dinculescu și Andu Câmpu; 19,00 Bună seara, Arad! - realizator Mihai Man; 19,30 Albumul zilei - Paul Altman; 20,00 Bujor Buda și invitații săi (Valori culturale); 21,00 Ora de fotbal - Horia Ivanovici; 22,00 O fată deșteaptă - Andreea Ionescu; 23,00 Contact FM

RADIO PRO FM (92,1 MHz)

0,00 - 2,00 ZONA LIBERĂ cu DJ Vasile; **2,00 - 5,00 MUZICĂ**; **5,00 - 5,30 BULETIN DE ȘTIRI** la fiecare sfert de oră; **5,30 - 8,00 PRO FM PÂNĂ LA UNU** - cu Nono Semen și Laura Călăceanu; **8,00 - 10,00 PRO FM PÂNĂ LA UNU** - cu Cătălin Lăpușcă; **10,00 - 13,00 PRO FM PÂNĂ LA UNU** - cu Mihai Dobrovolschi; **13,00 - 14,00 13-14 CU ANDREI** - cu Andrei Gheorghe; **14,00 - 17,00 POFTIM PRO FM** - cu Cristian Pavel; **17,00 - 19,00 ARBEMA PREMIUM MUSIC** - cu Cătălin Lăpușcă; **19,00 - 22,00 ASCULTĂ-ȚI MUZICA!** - cu Andi Moisescu; **22,00 - 23,00 SPORT SHOW** - cu Ovidiu Ioanițoaia; **23,00 - 1,00 RONDUL DE NOAPTE** - cu Răzvan Exarhu

RADIO TIMIȘOARA

6,00 Ceasurile dimineții; 8,00 Muzică populară cu dedicații; 9,00 Cânt din suflet; 10,00 De zece ori România; 11,00 Gramofon; 12,00 Miez de zi la polul vest; 13,00 Emisiune în lb. germană; 14,00 Emisiune în lb. maghiară; 15,00 Emisiune în lb. sârbă; 16,00 Radio-cocktail; 18,00 Actualitatea radio; 18,10 Orele cetății; 19,00 Radiojurnal; 19,15 Civica; 20,05 Călătorie în lumea poveștilor; 20,15 Conexiuni rock; 21,00 Curierul de seară. **Știri**: 6,00; 7,55; 9,00; 11,00; 12,50; 17,00; 20,00; 21,00; 21,55. **Radiojurnal**: 7,00; 16,00; 19,00.

RADIO SEBIȘ

6,00 - 8,00 Detașamentul de trezire; 8,00 - 9,00 Cântă-mi lăutare - muzică populară; **9,00 - 10,00 Alo, tu alegi!; 10,00 - 12,00 Cafeaua de zece; 12,00 - 13,00 La porțile dorului** - muzică populară; **13,00 - 14,00 FM-ul de prânz; 14,00 - 15,00 Poesis; 15,00 - 16,00 Astăzi te sărbătorim** - muzică populară și dedicații muzicale; **16,00 -; 18,00 După patru; 18,00 - 19,00 Telefonul cu butoane; 19,00 - 20,00 La mulți ani!** - dedicații muzicale; **20,00 - 22,30 Pas montan; 20,30 - 21,00 Secretele vieții; 21,00 - 23,00 Fotbal Club 21** - talk-show; **23,00 - 24,00 Ascultă și tu!; 0,00 - 2,00 92,1 Insomnii; 2,00 - 6,00 Nocturna muzicală**

DUPĂ 40 DE ANI...

La sediul ziarului nostru s-a prezentat dl. Nicolae Nicula, din Covăsânț, pentru a ne sesiza faptul că, în mod suspect, după aprecierea sa, numita Sofia Lazăr, din aceeași localitate (nr. 98) ar primi pensie pe dosarul unei cuscre decedate. „Practic, Sofia Lazăr a devenit pensionară în mod ciudat, îndată după moartea fostei pensionare CAP Susana Lazăr", e de părere dl. Nicula.

Reclamantul mai susține că deși a devenit pensionară CAP, Sofia Lazăr n-ar fi lucrat nicidoată la CAP Covăsânț. În sprijinul afirmației sale, el ne sugerează să stăm de vorbă cu câțiva foști cooperatori care sunt în cunoștință de cauză. Unul dintre aceștia este bătrânul Solomon Mateș, căruțaș la ferma zootehnică vreme de 30 de ani.

– O cunoașteți pe Sofia Lazăr, e vecină cu dv., baci Mateș; ca fost căruțaș, ați putea ști dacă a lucrat sau nu la CAP.

– Eu nu știu ca vecina Lazăr Sofia să fi lucrat la CAP. Cel puțin la zootehnie, nu!

– Dar la ferma vegetală?

– Acolo e posibil să fi lucrat.

– În fișa ei de pontaj figurează că a lucrat între anii 1959 și 1970.

– În 1959 nu putea să lucreze, fiindcă abia în 1960 a venit în Covăsânț. Până atunci, ea și familia sa au locuit în Banat. Eu am venit cu familia în 1960, în primăvară, la Covăsânț, iar ei s-au mutat aici în urma mea. Până atunci, ea și familia sa au locuit în Banat.

Întrucât fișa de pensie e completată de fosta pontatoare Silvia Dobrei, am întrebat-o cum a reușit Sofia Lazăr să realizeze norme la CAP în anul 1959, din moment ce familia sa s-a mutat în Covăsânț abia în 1960.

– Ce, mai știu eu ce a fost în urmă cu 40 de ani? Poate că nu a locuit în Covăsânț, dar o fi luat „porție" (n. a. - culturi agricole pentru a le întreține). Din fișa de pontaj rezultă că Sofia Lazăr a lucrat începând din 1959, a conchis fosta pontatoare Silvia Dobrei.

Discutând din nou cu reclamantul Nicula, dânsul a fost de acord că numai organele de cercetare pot stabili dacă fișa de pontaj a fost sau nu falsificată în cazul Sofiei Lazăr. Problema e: merită o asemenea investigație, după atâta timp și pentru o pensie de sub 200 mii lei?

În lipsa unor date certe, mai există și posibilitatea unei simple pontări greșite pentru anul în cauză. Deci, fără intenția de fals. Adevărul adevărat îl știu doar două persoane: cea în cauză, Sofia Lazăr și fosta pontatoare Dobrei. Cine vrea să afle exact ce și cum, se poate adresa organelor de cercetare, dar, repetăm, probabilitatea unor investigații deplin lămuritoare este destul de scăzută.

ȘTEFAN TABUIA

După dezertarea celor trei jandarmi

MAI MULTE ÎNVOIRI ȘI PERMISII PENTRU MILITARII ÎN TERMEN

Pentru a preveni dezertarea, conducerea Inspectoratului Județean de Poliție de Frontieră (I.J.P.F.) a hotărât să manifeste mai multă înțelegere în ceea ce privește soldații în termen care păzesc frontierele țării.

Drept pentru care, în ceea ce privește recompensele care se pot da, dl. lt.col. Petru Tărchilă, inspectorul șef al I.J.P.F. Arad, ne-a declarat că se va sta de vorbă cu fiecare soldat în parte și, în funcție de rezultatele lui pe linie de sarcini de serviciu, în funcție de starea lui sufletească și problemele familiale, va fi recompensat cu învoiri ori permisii."

Aceste măsuri au fost luate în urma dezertării celor trei jandarmi de la Unitatea militară din Cernavodă, jandarmi prinși zilele trecute în stufărișul din insula Mică a Brăilei.

N. O.

„Super-bal"

LA UNIVERSITATEA „AUREL VLAICU"

Zilele trecute, la Casa de Cultură s-a desfășurat Balul bobocilor Universității „Aurel Vlaicu". Sala s-a dovedit a fi neîncăpătoare, mii de tineri venind la bal atât datorită capetelor de afiș cât și... „intrării" care a fost gratuită. ◆ Organizarea a fost riguroasă, trei persoane ocupându-se direct de acest lucru: **Alexandru Chereș** (președintele Ligii Studenților din Universitatea „Aurel Vlaicu", **Mihaela Covaci** și **Adrian Mureșan**. ◆ Prezentarea balului a fost asigurată de către colega noastră de la TV Intersat - Melania Jiduc. ◆ Farmec, seducție, prezență de spirit au fost atributele care au făcut-o pe „Mela" să se impună în fața unei săli arihipline (din public nu au lipsit comentariile și huiduielile specifice unei astfel de concurs). ◆ A X-a ediție a balului bobocilor de la „Vlaicu" a fost reușită, la aceasta contribuind din plin formațiile **„Bere Gratis"** și **„Bairam"**. Dacă primii au cântat în nota lor obișnuită, arădenii de la **„Bairam"** au creat în sală o atmosferă incendiară. Semn că „manelele" prind bine și la Arad. ◆ I-am admirat și pe dansatorii de la **X-Style** care, ca de obicei, au făcut furori. Aceștia vor concura în curând la Campionatele Naționale de dans, cu mari șanse de clasare pe primul loc. Dansatorii conduși de **Maura Stoica** și **Dorin Cosma** sunt studenți ai Universității... de Vest „Vasile Goldiș". ◆ Despre primii știm deja că sunt o echipă de top, surpriza serii fiind însă dansatorii de la trupa **La Fiesta** care au prezentat o coregrafie de excepție. ◆ Au mai cântat și arădenii de la Excel ... ◆ În public, preferințele au fost împărțite - colegii, prietenii sau părinții încurajând în moduri diverse preferații. Cel mai indedit mod de susținere a venit din partea studenților de la M.R.C.F. care au afișat o pancartă pe care scria: „Haide Ovi rupe-te / Astăzi vrem victorie!" ◆ La probele de dans, concurenții nu s-au descurcat extraordinar. Doar câteva perechi din cele zece au făcut excepție. ◆ Balul a costat 130 de milioane de lei, banii fiind oferiți de un sponsor generos. Cel care a negociat această sumă și care s-a ocupat de acest bal a fost președintele Ligii Studenților din Universitate - **Alexandru Chereș**. Un student care, de când a preluat această organizație, a schimbat multe lucruri în bine, făcând-o să fie un factor de referință în Universitate și în oraș. ◆ Iată numele bobocilor care s-au clasat pe „podium": locul III: **Monica Toth** și **Daniel Popescu**, locul II: **Alina Bătrân** și **Bogdan Puțin**, locul I: **Simona Daniela Tâmpa** și **Marius Cordoș**. ◆ Cea care a ieșit **miss** în acest an la „Aurel Vlaicu" ne-a dezvăluit că preferă băieții bruneți cu ochii negri. Cu o singură condiție - să nu fie geloși. Aviz - amatorilor!. ◆ Premiile au fost șubstanțiale, atât în bani, cât și în produse.

OLIMPIU BULZAN

Comparativ cu discoteca

TINERII AJUNG ÎN BISERICĂ DIN ÎNTÂMPLARE

Pentru cei mai mulți tineri din ziua de astăzi, petrecerea timpului liber, în afară de diverse hobby-uri, se rezumă la .. discotecă. Chiar dacă nu toți adoră acest lucru, o fac pentru c-așa-i la modă. Discoteca nu înseamnă neapărat dans ci și ascultarea, la un pahar de ceva, a muzicii preferate.

Să fi rămas biserica, indiferent de cult, printre ultimele opțiuni ale tinerilor? Discuțiile pe această temă pot fi variate, cu argumente și explicații pro și contra. Fără să intrăm acum în amănunte am întrebat câțiva arădeni cu vârsta cuprinsă între 16 și 22 ani, **„dacă se (mai) duc la biserică?"**

Lavinia, (22 ani, studentă): Sunt credincioasă, cred în Dumnezeu, dar nu prea am timp să mă duc la biserică.

Ladislau (17 ani, elev): Nu știu, nu că nu îmi place dar ... pur și simplu nu mă duc.

Cristina (17 ani, elevă): Umblu la biserică, mă duc în fiecare duminică la slujbă. Ce să zic, educația contează foarte mult. Așa am fost de micuță. Îmi place să mă duc să vorbesc cu Dumnezeu.

Andreea (18 ani, elevă): Când pot și când am timp, mă duc. Dar asta se întâmplă destul de rar.

Bogdan (18 ani, elev): Sincer, umblu la biserică dar numai la sărbători. Slujbele de duminică pur și simplu mă plictisesc. Asta e.

Andreea N. (18 ani, elevă): Mai bine dorm sau mă duc la piață. Dacă cred în Dumnezeu nu trebuie neapărat să mă duc la biserică.

Bogdan (17 ani, elev): Sunt ateu.

Bogdan C. (17 ani, elev): Se întâmplă să uit. Mă duc la biserică, dar numai duminică.

Ionel (17 ani, elev): De obicei mă duc în fiecare duminică. Dar se întâmplă să fiu obosit și mai bine dorm.

Ruben (17 ani, elev): Pentru că sunt într-o dilemă. Adică, dacă mergi la biserică, ieși cu convingerea că există Dumnezeu, însă dacă nu mergi ai avantajul să iei anumite decizii singur. Dacă nu mergi la biserică totuși simți nevoia să te bazezi pe Dumnezeu sau eventual într-o entitate.

Dani (16 ani, elev): Nu pot suporta mirosul de tămâie. E unul dintre motivele pentru care nu frecventez biserica.

N-am întrebat pe nimeni dacă merge la discotecă întrucât știam dinainte răspunsul majorității. Fără să avem nici pe departe pretenția că ne-am apropiat de cerințele unui sondaj de opinie, din părerile celor cu care am stat de vorbă se poate trage cu siguranță cel puțin o singură concluzie: anume faptul că pentru cei mai mulți, biserica nu reprezintă astăzi prea mult.

ANDREEA DINCA
C. TRIF

S.C. „Adevărul" SRL nu-și asumă responsabilitatea pentru conținutul articolelor publicate, aceasta revenind în exclusivitate autorilor.

Balul bobocilor la Facultățile de Medicină, Biologie și Stomatologie

De curând, a avut loc Balul bobocilor la Facultățile de Medicină Generală, Biologie și Stomatologie din cadrul Universității de Vest „Vasile Goldiș" Arad. Desfășurat într-o ambianță plăcută, în discoteca Corleone, balul a fost un succes din toate punctele de vedere. La acest lucru au contribuit din plin organizatorii, formația X-Style și, nu în ultimul rând, prezentatorul balului - Adrian Pică. Iată care au fost premiatele concursului de miss: locul III - Melinda Cătană (Facultatea de Biologie), locul II - Teodora Horga (Facultatea de Medicină Generală), locul I - „miss" Facultatea de Medicină - Alisa Mysirin - locul I - „miss" Facultatea de Biologie - Raluca Drăgan. Premiile substanțiale - atât în bani, cât și în produse au fost înmânate câștigătoarelor de către rectorul Universității de Vest „Vasile Goldiș". Distracția a continuat până la orele dimineții în ritmurile muzicii, inspirat alese de către D.J. Vasile.

B. O.

Distribuitor Autorizat
dialog
EURO - GSM
I-auzi una...
i-auzi două...
i-auzi
99.000
TVA inclus
Pentru DIALOG INEDIT
O luna de abonament gratuit pentru toate tipurile de abonament cu minute incluse !!!
B-dul Revoluției nr. 95 Mețianu nr. 7 Sebiș, Teilor nr. 1

În județ

O DUMINICĂ CU ... TREI PUNCTE CARDINALE: BISERICĂ, BIRT, SECȚIA DE VOTARE

Alegerile parlamentare și prezidențiale au mobilizat mai multă lume decât alegerile locale. Se pare că oamenii au înțeles că viitorul țării și al lor depinde în mai mare măsură de politica de la centru și că parlamentarii și președintele țării ar putea să le schimbe viața în bine. În ce măsură se va justifica această credință în anii ce urmează, vor vedea aceiași oameni care ieri au investit o nouă speranță (a câta?) în cei pe care i-au ales.

TÂRNOVA, ora 11,45. Ana Rațiu, președinta Secției de votare ne-a informat că **„până la această oră s-au prezentat la vot 250 de alegători, din totalul de 1473. Oricum, cred că procentul de participare la vot va fi mai mare decât la alegerile locale."**

Tudor Crăciun, un alegător care tocmai ieșea de la vot, ne-a declarat: **„L-am votat pe Isărescu, deoarece a mai mișcat ceva ... La partide, nu vă spun!"**

ȘILINDIA, ora 12,10. Silvia Iercoșan ne-a informat că votaseră deja peste 30% dintre alegători. Feher Francisc, din Satu Mic, tocmai votase: **„Cu cine? Cu PDSR-ul și cu Iliescu. Din 1990 votez cu FSN-ul și cu Iliescu."** Stoica Iacob: **„Am votat cu cei mai buni. Nu vi-i spun..."**

CUIED, ora 12,30. Elisabeta Mandu ne-a declarat că **„au votat doar 100 dintre cei 646 de alegători. De ce? Este o înmormântare și mai stau la pomană ..."**

BUTENI, ora 13,00. Votaseră doar 350 de alegători, din totalul de 1732, dar era mare aglomerație la ușa secției de votare. Explicația este cât se poate de simplă: credincioșii tocmai ieșiseră de la Biserică ... În schimb, Ilie Zimbran venea (pe șapte cărări) de la birt: **„Cu cine votăm? ... Mai am 4 ani de șoferie și ies la pensie. Apoi, poate să vină cine vrea la guvernare."**

SEBIȘ, ora 13,30. Ionel Bociu, președintele Secției 114, ne-a informat că **„doar 20% dintre alegători s-au prezentat la urne. Nu știu dacă vom sări peste 50%."**

Un alegător ne-a declarat că **„toți țiganii au votat cu Vadim".**

BÂRSA, ora 14,20. Eugen Horga ne-a informat că **„s-a votat deja în proporție de peste 50%"**. Ion Tambor încă nu votase, dar ne-a declarat: **„Votez cu Vadim. Toți ne-au promis până acum marea cu sarea. Și Iliescu și Constantinescu**. I-am văzut ce-au făcut. Acum vreau să văd ce poate și Vadim..."

INEU, ora 16,30: La secția 95, din 2600 alegători, votaseră 1400. Nici un incident, totul a decurs normal.

PÂNCOTA, ora 16,45. Din 2049 de alegători, votaseră 850, dar afară zeci de oameni așteptau la rând.

Una peste alta, peste tot pe unde am ajuns în duminica alegerilor, lucrurile au decurs normal și, parafrazând, putem spune că pe parcursul periplului nostru prin județ nu s-a întâmplat nimic deosebit.

Ieri, spre deosebire de alte duminici, oamenii au avut în program trei puncte cardinale: **biserică, birt și secția de votare.** Cei mai mulți au ajuns, în general, în această ordine la cele trei locuri. Fără comentarii. Deocamdată.

Pâncota. La rând la vot, ca altădată la coadă.

Bârsa. Ioan Tambor: Dacă nu o luăm în direcția asta, vom merge tot mai jos!

Buteni. Veșnica dilemă a cetățeanului turmentat: Dar eu cu cine votez?

Buteni. De la biserică direct la secția de votare.

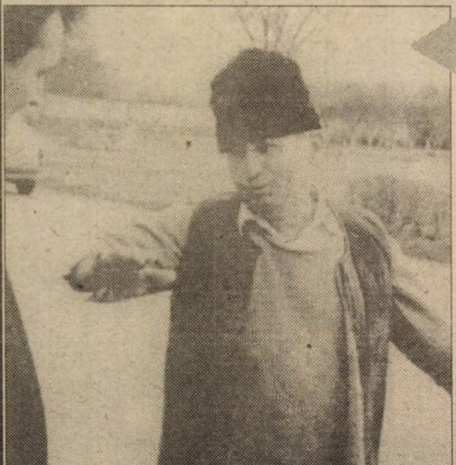

Șilindia. Stoica Iacob: Nu vă spun cu cine am votat!

Ineu. Cine a spus că tinerii nu merg la vot?

Fotoreportaj realizat de:
I. IERCAN
D. SINACI
Foto: ȘT. MATYAȘ

ION ILIESCU ȘI CORNELIU VADIM TUDOR - ÎN TURUL AL DOILEA AL ALEGERILOR PREZIDENȚIALE

PDSR a obținut 38,8% din voturi pentru Camera Deputaților și 39,2% din voturi pentru Senat, iar Ion Iliescu 36,9%, la alegerile de duminică, conform unui exit-poll realizat de CURS/CSOP la comanda Institutului PRO.

Potrivit studiului, clasamentul candidaților la președinție este: Ion Iliescu - 36,9%, Corneliu Vadim Tudor - 27,3%, Theodor Stolojan - 13,0%, Mugur Isărescu - 10,5%, Gyorgy Frunda - 5,7%, Petre Roman - 2,7%, Teodor Meleșcanu - 1,9%, alții - 2%.

Pentru Camera Deputaților, PDSR a fost creditat cu 38,8% din voturi, urmat de PRM - 22,2%, PNL - 9,6%, PD - 7,6%, UDMR - 6,7%, CDR 2000 - 6,3%, ApR - 4,3%, alte formațiuni - 4,5%.

La Senat, PDSR a obținut 39,2%, PRM - 22,5%, PNL - 9,6%, PD - 7,6%, UDMR - 6,7%, CDR 2000 - 6,7%, ApR - 4,0%, altele - 4,0%.

Sondajul a fost realizat pe baza datelor obținute pînă la ora 19.00, din 9.387 de chestionare, avînd o eroare standard asociată de 1,0%.

230 DE MII DE ARĂDENI AU VOTAT

Având în vedere faptul că în județul Arad au fost înregistrați 383.000 de cetățeni cu drept de vot (din care 164.000 în municipiu) putem calcula că au fost exprimate în jur de 230.000 de voturi, prezența la urne fiind de circa 60% cu o oră înainte de închiderea secțiilor de votare.

3 senatori, 7 deputați

Conform numărului de locuitori, județul Arad are dreptul la 3 senatori și 7 deputați care vor fi „adjudecați" în funcție de rezultatele obținute pe plan local de către partidele care au obținut pragul necesar pe țară. Deși rezultatele reale vor fi cunoscute abia peste câteva zile, pe baza sondajului IMAS, pe plan național și a unor sondaje realizate pe plan local se poate deduce că PRM și PDSR vor avea câte un senator cu posibilitatea ca PRM să aibă doi. Aproape sigur, atât PRM cât și PDSR vor avea câte doi deputați. PNL, PD și UDMR ar urma să ocupe următoarele 3 locuri de deputați. Specificăm încă o dată că este vorba despre rezultate estimative și incomplete.

Cum au votat arădenii?

Pentru președinția României:

Corneliu Vadim Tudor 32%
Ion Iliescu 23%
Theodor Stolojan 18%
Mugur Isărescu 11,5%

Pentru Senat și Camera Deputaților:

PRM 29,9% Senat și 28,7% Camera Deputaților
PDSR 22,3% (S) și 22,9% (CD)
PNL 11,6% (S) și 12,9% (CD)
PD 9,6% (S) și 9,2% (CD)
CDR 2000 7,6% (S) și 7,5% (CD)
UDMR 6,3% (S) și 6,2% (CD)
ApR 5% (S) și 5,8% (CD).

Foto: V. MUSCA

Echipa de candidați ai PRM, așteptând să preia... buletinele de vot

În arestul Poliției s-a dat supliment ... de buletine de vot

De la secția de votare nr. 70 (Vârful cu Dor) a fost dusă o urnă mobilă la Poliție, pentru ca persoanele aflate în arest preventiv să poată vota. Votarea s-a efectuat dimineața, dar în cursul după-amiezii s-a mai votat o dată, pentru că nu fuseseră suficiente buletine de vot. „Rației" de 42 de buletine i s-a adăugat un „supliment" de alte 12, pentru că numărul celor aflați în arest preventiv crescuse.

DINAMICA PREZENȚEI LA VOT ÎN MUNICIPIU ȘI JUDEȚ

Biroul Electoral Județean a monitorizat prezența la urne a cetățenilor din județul și municipiul Arad, oferind procentaje estimative la orele 9, 11, 14, 17 și 20. Pentru monitorizare au fost alese 52 de secții de votare, dintre care 15 în municipiu, din totalul de 332 (86 în municipiu). Iată care a fost, pe ore, dinamica prezenței la vot:

Ora 9,00: 4,5% pe județ și 4,2% pe municipiu
Ora 11,00: 13,6 (j) 13,2 (m)
Ora 14,00: 28,3 (j) 28,2 (m)
Ora 17,00: 45,1 (j) 42,7 (m)
Ora 20,00: 60% (j) 58,1 (m).

Se poate observa o creștere constantă a „ratei" pe măsura apropierii orei de închidere a secțiilor de votare. ● Ultima raportare fiind la ora 20,00, cu certitudine procentajele au fost mai mari la închiderea votării (ora 21).

Bătrânii s-au trezit mai devreme

Conform celor aflate de la mai multe secții de votare din municipiu, până la ora 14,00 se prezentaseră la urne în majoritate covârșitoare cetățeni în vârstă de peste 50 de ani. Tinerii au început să-și facă apariția abia după această oră.

Pe tot parcursul zilei, votarea s-a efectuat în salturi, la unele secții înregistrându-se cozi destul de mari, la altele, la aceeași oră fiind foarte puțini alegători. De exemplu, la ora 16,00, la Secția 12 era „șomaj", cum a spus președintele secției, în timp ce la secțiile 37 și 70 era „aglomerație".

ALEGERI FĂRĂ INCIDENTE

Până la ora 20,00, la Biroul Electoral Județean nu se înregistrase nici o reclamație și nu fuseseră semnalate incidente. Sesizările, în exclusivitate telefonice sau verbale, se refereau la aspecte minore, rezolvabile pe loc. Cetățenii (foarte puțini) care nu s-au regăsit pe liste la secțiile unde erau arondați au fost trecuți pe listele suplimentare și au putut vota. ● La unele secții s-a mai „parlamentat" cu cetățenii care intrau în cabina de vot însoțiți, dar și aceste cazuri au fost rezolvate. ● Unii cetățeni au sesizat că la secții erau prea puține ștampile și din această cauză se aștepta prea mult la rând. Președinții secțiilor de votare au explicat că nu puteau fi mai multe ștampile decât cabine de vot.

În rest, „liniște și pace".

Foto: V. MUSCA

◆

Educație civică - unii arădeni învață de mici să-și decidă viitorul

◆

UN ȘEF FUDUL ȘI INCOMPETENT

Cred că șefii secțiilor de votare, înainte de a fi puși, trebuiau duși la un control psihiatric, cel puțin cei care arătau ca unul pe nume Popa Răzvan, de la Secția de votare nr. 65 din str. Condurașilor. Ăsta, cum m-a văzut, a început să facă spume la gură, să țipe, să mă îmbrâncească, de parcă aș fi încercat s-o violez pe mă-sa. Dacă nu are școală, măcar un minimum de decență. Ce zicea mormolocul în cauză? Nu ai voie să intri cu însemne electorale în secțiile de votare. Aveam, e drept, pe reverul hainei, insigna de aur a Uniunii ziariștilor profesioniști din România. Dar știe oare cel în cauză prevederile constituționale cu privire la drepturile și libertățile cetățenești? Deși eram însoțit și de unii care purtau insigna partidului din care făceau parte, nu le-a dat voie individul să intre să voteze până nu-și scot însemnele, care numai electorale nu erau. Doar în capul lui sec.

Auzind unii cetățeni că sunt de la ziar, au venit să-mi reclame faptul că două blocuri au fost omise, iar un alt bloc era trecut cu trei scări, deși nu avea decât două. Acestea ar fi trebuit să fie problemele șefului Secției de votare nr. 65, să rezolve situația, dacă nu singur, cu sprijinul BEM sau BEJ.

Unele informații ne parvin și din Sebiș, unde un anumit individ „apolitic" face din nou valuri.

D. I.

Foto: V. MUSCA

Dilema alegătorului: să intru sau nu, în cabină?

VOT DUPĂ GRATII

În arestul unității de Poliție din Arad sunt momentan 62 de persoane. 12 dintre acestea și-au pierdut dreptul la vot pentru că sunt condamnate definitiv. Mai sunt încă opt persoane care nu au drept de vot. Cinci minori și trei **cetățeni străini (un irakian și doi indieni). 42 de persoane au avut** drept de vot în arestul Poliției. Dacă au votat sau nu corect, din punct de vedere al procedurii, rămâne să se stabilească ulterior...

În Penitenciarul Arad, din **totalul de 1200 de deținuți doar 112 au drept de vot. Este vorba de condamnații în primă instanță,** contravenienții și arestații preventiv. Pentru a evita orice fel de probleme, deținuții au votat în clubul Penitenciarului, o delegație a secției de votare de la Casa Armatei prezentându-se ieri dimineață în pușcărie cu urna **volantă.**

B. O.

GENEROZITATEA ȘI SUCCESIUNEA ELECTORALĂ

Alegerile parlamentare s-au încheiat. Fapt destul de rar întâlnit, de la declanșarea campaniei electorale și până în preziua alegerilor, structura și orientarea opțiunilor au rămas relativ aceleași. Scenariile, scandalurile din presă, confruntările între candidați nu au avut efecte asupra electoratului. Nici măcar promisiunile sau actele de generozitate făcute pe seama banilor publici nu au putut influența evoluția sondajelor în favoarea celor care le-au inițiat.

Să rememorăm: s-au acordat garanții guvernamentale pentru credite solicitate de aceleași unități neperformante și cu mari datorii la stat; s-au suplimentat subvențiile pentru achiziții de utilaje agricole și pentru acoperirea diferențelor de preț la energia termică; s-au acordat facilități fiscale: reduceri de accize, reeșalonări de obligații bugetare, anulări de penalități etc. Au fost elaborate, de asemenea, măsuri în cascadă din domeniul protecției sociale; dublarea alocației pentru copii, majorări (ușoare) de pensii, ajutorul pentru familiile cu venituri mici pentru plata cheltuielilor de întreținere, anularea unor astfel de cheltuieli, majorarea salariilor la unele categorii de mineri, a soldelor și pensiilor militare, a alocațiilor de hrană, ridicarea nivelului salariului minim și valorii coșului minim de consum.

Contraste

Urmează firesc întrebările: de unde bani (multe mii de miliarde) pentru acoperirea financiară a acestor acțiuni, de altfel absolut binevenite chiar și în preajma alegerilor? De unde resurse pentru a nu afecta țintele atât de prețioase ale programului privind inflația și deficitul bugetar? De unde acest „curaj" de a ieși din regulile FMI? De unde abaterea de la strategia economică a integrării și politicile ei fiscale?

În loc de răspuns, există o posibilă explicație: nota de plată a acestor acțiuni va fi achitată de viitorul guvern. Care guvern, desigur, va avea și el de rezolvat aceeași dilemă: bani mai mulți, dintr-un buget tot mai sărac...

Dar, atenție, acest nou Guvern are ceva în plus: are o „moștenire grea", care este ea însăși o... valoare succesorală, o stratagemă, de fapt, ce poate, la o adică, ține loc de bani. Care, așa cum s-a văzut, nu se devalorizează decât poate în preajma noului mandat. Utilizarea ei repetată poate fi însă supărătoare.

D. NICA

S-A APROBAT ORGANIZAREA ȘI FUNCȚIONAREA FONDURILOR UNIVERSALE DE PENSII

Guvernul a aprobat în ședința de vineri ordonanța de urgență privind organizarea și funcționarea fondurilor universale de pensii.

Adoptarea proiectului va demara procesul de reformă în acest domeniu, a afirmat premierul Mugur Isărescu. Prim-ministrul a arătat că această reformă va avea costuri majore, un procent de 10% din contribuțiile la fondul actual de pensii urmînd să fie transferate către fondul privat de pensii.

"Dacă bugetul asigurărilor sociale de stat se va diminua cu o treime sau cu o pătrime, actualul deficit al acestui buget, de 0,2-0,3%, se va mări pînă la 1% din PIB", a spus Isărescu. El a reamintit faptul că actul normativ privind fondurile universale de pensii nu va putea fi aplicat efectiv pînă în anul 2002. Mugur Isărescu a recomandat viitorului Guvern ca una din prioritățile sale să fie reprezentată de reducerea contribuțiilor asigurărilor sociale.

Fondurile universale de pensii, administrate privat, fac posibilă creșterea pensiilor pentru persoanele participante la sistem, promovînd un mecanism stabil, care să reziste presiunilor demografice și macroeconomice. Aceasta se va realiza prin convertirea unei părți din contribuția de asigurări sociale, plătite în prezent, în economii obligatorii private. Ordonanța prevede că persoanele care realizează un anumit venit profesional, mai au cel puțin 20 ani pînă la pensionare și participă la sistemul public de pensii sunt obligate să contribuie, cu o parte din contribuția de asigurări sociale, reprezentînd 10% din venitul brut lunar, la un fond universal de pensii; persoanele care realizează un anumit venit profesional, mai au cel puțin 10 ani pînă la pensionare și participă la sistemul public de pensii pot opta pentru participarea la fondurile universale de pensii.

În ambele situații, contribuția la sistemul public de pensii pentru aceste persoane se diminuează corespunzător contribuției plătite la fondul universal de pensii.

Un fond universitar de pensii este organizat sub forma unei societăți civile la care aderă, ca membri individuali, persoanele care vor contribui la fondul respectiv, administrarea sa fiind realizată de o societate de pensii. Capitalul social minim al unei societăți de pensii este reprezentat de echivalentul în lei a sumei de 9 milioane de euro.

Ordonanța prevede crearea Fondului Național de Garanție pentru Pensii. Fondul este constituit de către societățile de pensii și furnizorii de pensii sub formă de furnizori de anuități. Colectarea contribuțiilor va fi realizată de Casa Națională de Pensii și alte Drepturi de Asigurări Sociale.

Sunt prevăzute principiile de investire, tipurile de instrumente financiare în care se pot investi activele fondurilor universale de pensii, limitele maxime de investire în diferite tipuri de instrumente financiare admise. Pentru a crea o garanție suplimentară privind siguranța activelor, fiecare societate de pensii este obligată să contracteze servicii de depozitare a activelor fondului, administrat cu un custode licențiat în acest scop de BNR și de Comisia de Reglementare și Supraveghere a Societăților de Pensii.

Comisia de Reglementare și Supraveghere a Societăților de Pensii se înființează, ca instituție publică autonomă de interes național, în scopul protejării intereselor membrilor fondurilor universale de pensii. Comisia este condusă de un președinte, numit de Președintele României și validat de Parlament.

SE PARE CĂ AICI A EXISTAT O POPULAȚIE CARE VARA FĂCEA FOTOSINTEZĂ, IAR IARNA... HIBERNA!
KO-DAC

VENITURILE MEDICILOR DE FAMILIE RĂMÂN NESCHIMBATE

A fost puțin fum, în ultimele săptămâni, în medicina de familie românească. Deci a existat și foc. El s-a aprins de la un ordin al Casei Naționale de Asigurări Sociale de Sănătate (CNASS) conform căruia veniturile medicilor de familie urmau să scadă, începând din luna noiembrie, la mai puțin de jumătate. Pentru că a stârnit o serie de proteste (din partea celor vizați direct, dar și a Colegiului Medicilor) chiar înainte de a deveni oficial, ordinul s-a făcut, între timp, ca și pierdut.

Dr. Gheorghe Domșa, directorul Casei de Asigurări de Sănătate (CAS) Arad, îl aprecia, încă de la „apariție", ca neavând nici o logică și „incapabil" de a sta în picioare. Iar după cum stau lucrurile acum, se pare că a avut dreptate. Medicii de familie pot fi liniștiți. **„Noi plătim valoarea punctului la fel ca și până acum. Iar dacă vine și a treia rectificare, lucrurile vor sta chiar mai bine"** – a declarat, optimist, directorul Domșa.

În ceea ce privește un alt ordin al CNASS (de săptămâna trecută), prin care procentul destinat medicinei de familie a fost stabilit la 11,19% din încasările de la asigurați, dr. Domșa a spus: **„La noi nu a ajuns încă nimic oficial. Deci nu putem lua de bună această hotărâre."**

D. DUȚU

INSPECTORATUL TERITORIAL DE STAT PENTRU PERSOANELE CU HANDICAP – FÃRÃ SEDIU

Din 1991, Inspectoratul Teritorial de Stat pentru Persoanele cu Handicap (ITSPH) Arad funcționează într-o clădire situată pe strada George Barițiu nr. 16. **„Fără nici un temei legal** – mărturisește însuși inspectorul șef al instituției, **dr. Tatiana Mechenici. De nouă ani ne desfășurăm activitatea în cinci camere aflate la parterul imobilului, fără să fi avut vreodată un contract de închiriere sau subînchiriere. Am trăit în «simbioză» cu Centrul de Nevăzători, subordonat – până în luna august – Inspectoratului Școlar Județean (IȘJ)."**

În luna august însă, în baza HG 261/2000, Centrul Școlar pentru Nevăzători s-a „reorganizat". Adică ceea ce însemna „școlarizare" în instituție, a rămas în subordinea IȘJ, iar partea de „ocrotire" a fost preluată de Direcția Generală pentru Protecția Drepturilor Copilului (DGPDC) Arad. În 21 august, între IȘJ și Consiliul Județean (CJ) s-a încheiat un protocol prin care clădirea de pe Barițiu a intrat în proprietatea CJ, dreptul de administrare revenindu-i DGPDC Arad. În 25 august, noul administrator al clădirii solicita deja eliberarea spațiului ocupat ilegal. Așa au început primele probleme pentru ITSPH.

„Preluarea spațiului este obiectivă, justificată. Chiar înainte ca ea să se consume, am luat personal legătura cu dl. primar Dorel Popa, pentru a ne sprijini în vederea identificării unui alt spațiu în care inspectoratul să își desfășoare în bune condiții activitatea. În același scop, ne-am adresat și Consiliului Județean și Prefecturii" – a mai spus dr. Tatiana Mechenici. Dar, în afară de promisiuni verbale, nici un alt răspuns n-a venit din partea autorităților locale.

În acest timp, DGPDC somează. În ultima adresă trimisă ITSPH la mijlocul acestei luni, **„s-a solicitat eliberarea a două încăperi (din cele șapte care sunt ocupate din luna august fără a se plăti chirie) pentru continuarea lucrărilor de reparații demarate, clădirea fiind într-un stadiu avansat de degradare** – a precizat **Elena Robotyin**, purtător de cuvânt al DGPDC Arad. **Menționăm că personalul administrativ al DGPDC Arad nu are un loc unde să își desfășoare activitatea, fiind necesară amenajarea încăperilor de la parterul clădirii. DGPDC a oferit inspectoratului un alt spațiu (care, însă, a fost refuzat) și a făcut demersuri pentru a se repartiza un nou spațiu ITSPH."**

După cum spunea dr. Mechenici, ar fi nevoie de un spațiu de aproximativ aceleași dimensiuni (250-300 mp) și situat – cât de cât – în centru. Să fie la parter, pentru a putea asigura accesul în incintă a utilizatorilor de fotolii rulante. ITSPH consideră că cererea sa este întemeiată deoarece în incinta inspectoratului funcționează și cele două comisii de expertiză a persoanelor cu handicap (minori și adulți), ceea ce necesită spații suplimentare pentru săli de așteptare și grup sanitar.

DIANA DUȚU

INVESTIGAȚII MEDICALE - PLĂTITE DE PACIENȚI

Mai multe tipuri de investigații medicale vor fi plătite de pacienți, a declarat agenției MEDIAFAX, Șerban Bubenek, președintele Casei Naționale de Asigurări de Sănătate (CNAS).

Astfel, Casele de Asigurări nu vor mai deconta investigațiile medicale repetate, din motive tehnice sau medicale, cele solicitate de pacient, sau cele paraclinice, efectuate numai în laboratoarele spitalelor, cum ar fi serviciile medicale de înaltă performanță (rezonanță magnetică nucleară, tomografie computerizată, scientigrafie sau altele), în cazul în care acestea sunt solicitate de pacient.

Casele vor deconta, în continuare, integral, urgențele medico-chirurgicale de gradul "0" și de gradul "1", investigațiile efectuate în secțiile de neurologie și neurochirurgie și explorările pentru afecțiuni în care au fost epuizate toate celelalte posibilități de diagnosticare, doar la recomandarea și pe răspunderea medicului șef al secției unde este internat asiguratul.

MODIFICAREA ȘI COMPLETAREA CODULUI CIVIL

Guvernul a aprobat, vineri, proiectul de lege pentru modificarea și completarea Codului Civil și a Legii 7/1996 a cadastrului și publicității imobiliare.

Prin modificările la Codului Civil se completează dispozițiile care reglementează raporturi patrimoniale sau nepatrimoniale cu prevederile legii civile, sunt cuprinse dispoziții cu privire la aplicarea și interpretarea legii civile, inclusiv la abrogarea unei legi.

De asemenea, este prevăzută interdicția de a se deroga, prin convenții sau acte juridice, de la legile care interesează ordinea publică și bunele moravuri.. Alte modificări fac referire la dreptul la viață, la sănătate și integrare al persoanei fizice. Codului Civil va cuprinde și noi prevederi referitoare la identificarea persoanei fizice, starea civilă, forme de ocrotire a minorului, precum și o serie de dispoziții care vizează persoana juridică. Prin dispoziții cuprinse în premieră în Codul Civil se interzice organizarea selecției persoanelor și a intervenției asupra caracterelor genetice, avînd ca scop modificarea descendenței persoanei.

Referitor la modificarea și completarea Legii nr. 7/1996 a Cadastrului și publicității imobiliare, sunt prevăzute modificări referitoare la efectul înscrierilor în cartea funciară a drepturilor reale, precum și la efectele celorlalte categorii de înscrieri. Noile cărți funciare vor avea pe lîngă funcția de evidență juridică mobiliară și constituirea de drepturi reale ale înscrierilor.

În prag de pensionare

UN ȘOMER VREA SĂ-ȘI PUNĂ PE PICIOARE PROPRIA AFACERE

Teama de a rămâne fără loc de muncă a devenit, pentru tot mai mulți români, o adevărată obsesie. Când ai trecut însă de o anumită vârstă, obsesia se transformă brusc într-o dramă interioară greu de imaginat, care te macină mărunt. Aflat în prag de pensionare, IOAN STEPAN, din Arad, a avut neșansa de a-și pierde locul de muncă la finele anului trecut. Cu toate că în prezent i-a expirat perioada de șomaj, beneficiind doar de ajutor social, nu s-a resemnat nici o clipă în fața sorții. De altfel, toată viața a fost un luptător. „M-am calificat în meseria de tapițer în anii '65-'67 la Școala profesională Vasile Roaită. Am lucrat apoi ca tapițer la Fabrica de vagoane și la C.P.L., până am plecat cătană. După armată am făcut liceul la seral și școala de șoferi profesioniști. Câțiva ani am lucrat șofer pe o ambulanță, iar în 1980 am plecat în vizită în America, cu gândul de a rămâne. Cu toate că acolo câștigam câte 100 de dolari pe zi, lucrând tapițer la doi patroni zilnic, după un an am revenit în țară", ne-a spus dl. Stepan.

Într-o vreme când mirajul Americii atrăgea majoritatea românilor, Ioan Stepan, aflat pe atunci în floarea vârstei, a lăsat deoparte satisfacțiile materiale pe care i le-ar fi oferit „țara făgăduinței" și a revenit în România. S-a angajat tapițer la fosta „DACIA SERVICE" din Aradul Nou, unde a lucrat până în decembrie 1999, când a fost trimis în șomaj. „După Revoluție primul gând a fost să plec iar în SUA, dar m-am luat cu munca și n-am mai reușit să plec. De cele mai multe ori eu închideam service-ul seara, târziu, atât aveam de lucru. În acei ani foarte mulți cunoscuți de-ai mei făceau bișniță în țările vecine, își cumpărau mașini după mașini, iar eu nu biruiam să le tapițez. Am îmbrăcat astfel în haine noi tot felul de mașini, aduse de peste graniță. Aș fi vrut atunci să fac și eu bișniță, dar n-am reușit să abandonez meseria niciodată. Mi-a intrat în sânge", mărturisește Stepan.

Cu toate că era în șomaj, foarte mulți foști clienți îl căutau să-i dea de lucru. Așa a hotărât să-și încropească propria afacere, ca și întreprinzător particular, persoană fizică. „Am început înființarea firmei, de fapt un atelier de tapițerie auto, în speranța că după alegeri, cei care vor veni la putere vor încuraja inițiativa privată. Numai așa se poate urni, din înțepeneala care a cuprins-o, economia națională", a adăugat interlocutorul nostru. Printre altele, el speră să se revină la scutirea de la plata impozitului pe profit în primii cinci ani de la înființarea primei firme dar și în reducerea diverselor taxe și impozite, care sugrumă din fașă inițiativa particulară.

FLORIN TRUȚ

După ce întreruperile de curent i-au paradit lada frigorifică

UN PENSIONAR DIN RĂNUȘA ESTE LĂSAT CU BUZELE UMFLATE DE CONEL

În 25 august a.c ., urmare a unor împrejurări încă neelucidate, rețeaua de distribuție a energiei electrice din zona Moneasa a furnizat curent electric „cu porția". Timp de circa trei ore, după ora 17,00, consumatorii din satul Rănușa au avut impresia că cineva se joacă „de-a întreruptul!"

Deși abonatul Alexandru Brad, domiciliat în Rănușa, nr. 39, a anunțat districtul CONEL din Sebiș că li se vor paradi aparatele electrocasnice, funcționarii regiei-monopol au replicat că „n-au decât un singur om de serviciu și că oricum e prea târziu (n. n. după ora 20,00) pentru intervenții". Așa se face că furnizarea în ritmuri buclucașe a curentului electric a defectat mai multe motoare electrice, televizoare și aparate electrocasnice ale sătenilor din Rănușa, reparații care costă ceva bani.

O pensie de 1 milion și aceea dusă pe apa sâmbetei

Probabil mai afectat decât alții, dl. Brad nu s-a lăsat cu una cu două, mai ales că știa că are dreptate. El ne spune: „Defectându-se lada frigorifică - pe care o am de circa trei ani și care a funcționat bine până atunci - am solicitat despăgubiri de la Conel. La început, de la Sebiș, mi s-a permis să fac actele și să stau liniștit, că-mi voi primi banii. Mă refer la cei 780.000 de lei - cheltuiți cu repararea lăzii frigorifice - lucru ce-l dovedesc cu chitanță. Șeful „Electrica Sebiș" mi-a spus, la un moment dat că, pe moment, nu au bani în cont, și să mă adresez conducerii de la Arad, care îmi va rezolva problema."

Pentru cititorul nostru, au urmat încă alte trei drumuri la Arad, pe care a fost nevoit să mai cheltuie peste 300.000 de lei. La o pensie lunară de 1 milion și ceva, pentru dl. Brad 780.000 lei înseamnă enorm. Plus oboseala și nervii consumați pe care n-o să-i mai plătească nimeni, niciodată.

Din păcate, se pare că expertizele CONEL făcute ulterior au hotărât că dl. Brad n-are decât să rămână sănătos și cu banii dați!

Pentru a vedea cum stau lucrurile, l-am contactat și noi pe dl. Eugen Crișan, directorul tehnic CONEL. Din a cărui explicație n-am reușit să înțelegem decât că faptele petrecute - fluctuațiile de energie - n-au avut cum afecta frigiderul d-lui Brad. Cel puțin așa rezultă - ne-a explicat directorul - din expertiza tehnică făcută de specialiștii CONEL. Apoi, mai e ceva cu contractul de furnizare a energiei electrice în care s-ar specifica care anume disfuncționalitate afectează aparatele electrocasnice și care nu. Nimic despre despăgubire și tot nimic despre „autonomia" de care se bucură districtul Sebiș (de unde omului i s-a promis altceva). Despre concluziile comisiei de verificare a avariilor - apărute atât de târziu - nici n-are rost să mai vorbim...

C. TRIF

PESTE 3000 DE ANGAJAȚI VOR FI SCOȘI ÎN ȘOMAJ TEHNIC

Prin notele comune semnate de către Ministerul Muncii și Protecției Sociale cu Ministerele de profil din agricultură și construcții, începând cu 1 noiembrie, respectiv 1 decembrie, o parte din angajații celor două ministere vor trece în șomaj pe perioadă determinată din cauza timpului rece, impropriu desfășurării activităților lor de bază.

Astfel, în județul Arad se așteaptă ca până în data de 30 aprilie să intre în șomaj tehnic peste 1000 de agricultori și aproape 2000 de constructori.

Agricultorii provin de la IAS-uri (Scânteia, Șagu etc) iar constructorii de la ICIM, CONAR, Edil Construct, ș.a.m.d.

Ca o noutate, pe perioada în care vor sta acasă, oamenii vor primi ajutorul de șomaj la domiciliu, fără a se mai deplasa (cum s-a întâmplat în anii trecuți) la sediul angajatorului pentru a-și ridica „mălaiul".

N. O.

La Zăbrani

256 DE FAMILII BENEFICIAZĂ DE APĂ CURENTĂ

Recent, în localitatea Zăbrani a avut loc recepția finală a 2,5 km rețea de apă potabilă.

În urma acestei lucrări, în valoare de 500 milioane lei din fondul de investiție a județului, beneficiază de apă curentă 256 de familii, dintre care 112 s-au racordat la rețea.

„Săptămâna viitoare va veni în comună o echipă de specialiști pentru efectuarea studiilor de prefezabilitate pentru introducerea rețelei de apă în satele Chesinț și Neudorf", ne-a declarat dl. viceprimar Ioan Recheștean.

Lucrările la acest nou segment vor începe în primăvara anului viitor, urmând ca în toamnă și cetățenii celor două localități să beneficieze de apă curentă.

S. AMBRUȘ

BULIBĂȘEALA DIN PIAȚA GRĂDIȘTE

Comerțul din piața Grădiște se desfășoară după reguli numai de unii știute. Anume, regula bunului plac. Altă explicație logică nu poate fi pentru faptul că aici se vând produse alimentare și nealimentare de-a valma. Aici găsești zarzavaturi, colo șosete și „pempărși"!

Din câte se pare, societatea Târguri, Oboare, Piețe, și-a luat mâna ocrotitoare deasupra acestei piețe. Care, știe toată lumea, funcționează în virtutea unei necesități pentru numeroșii locuitori din zonă. Sau; dacă ar fi să dăm crezare unora, pentru că unele V.I.P.-uri de pe la onor Primăria Arad stau pe-aproape. Singura certitudine e că piețarii sunt controlați cât se poate de sistematic de Garda Financiară, Poliția Economică etc.

Motivele nu sunt greu de ghicit - calitatea produselor, prețurile, reclamațiile oamenilor...

Chiar și carne se poate găsi la unele mese, deși normele igienico-sanitare prevăd locuri speciale. Și ce dacă se-mpute carnea? Carnea de cal, mai nou! Important e că-i ieftină și mai ușor de procurat. De zarzavaturi și legume, ce să mai zici? Se fac bani frumoși din cumpărarea lor în piețele mari, en-gros și revânzarea lor. Exemplu: dacă în Piața M. Viteazul, un kg de morcovi e 5-6.000 lei, în Grădiște îi găsiți la 7-8.000 lei. Despre vânzătorii de suveniruri nu mai vorbim. Se simt ca - peștele-n apă.

A. BOROȘ

LOCURI DE MUNCĂ DISPONIBILE

Agenția Județeană și Ocupare și Formare Profesională (str. Ghe. Lazăr nr. 20) ne-a informat cu privire la situația locurilor de muncă vacante la data de 27 noiembrie 2000.

Agent de asigurări 140; Agent imobiliar 3; Agent publicitate 2; Agent vânzări 2; Ajutor vânzător 1; Bijutier 10; Casier 1; Confecționer textil și încălțăminte 17; Confecționer îmbrăcăminte 15; Confecționer 1020; Consultant asigurări 3; Consultant financiar asigurări 20; Dispecer taxi 2; Editor lucrător în bibliotecă 1; Gestionar vânzător 1; Inspector personal salarizare 1; Legător 2; Operator mase plastice 1; Pictor manual 10; Prelucrător prin electroeroziune 1; Rectificator 1; Sculer matrițer 3; Strungar - Frezor 1; Tâmplar 11; Tricotoare - confecționere 15; Vânzătoare 2.

Pentru săptămâna aceasta sunt 1286 locuri de muncă, ponderea deținând-o oferta de confecționeri cu 1067 de slujbe vacante. Pe locul doi, din punctul de vedere al numărului de locuri disponibile, este oferta pentru agenții de asigurări, nu mai puțin de 140 de persoane caută să angajeze în aceste zile firmele de profil.

N. O.

Cosmorom prin oficiile Romtelecom*!
Între 15 noiembrie și 31 decembrie !
Romtelecom oferă abonament Cosmorom împreună cu unul din următoarele tipuri de telefoane ...

...plus trei luni de abonament gratuit.

COSMOROM
ERICSSON
COSMOROM
NOKIA
COSMOROM

1$* Alcatel One Touch Max
19$* Ericsson T10S
59$* Nokia 6150

* Numai prin oficiile Romtelecom dedicate!
Prețurile nu includ TVA.
Oferta este limitată!

cosmorom GSM prin oficiile ROMTELECOM
Informații la oficiile comerciale Romtelecom

BUCURIA REVEDERII

Desigur, victoria de sâmbătă a „naționalei” feminine de baschet a României, obținută în fața Danemarcei, ne-a bucurat mult, mai ales că ea vine după insuccesul de pe malurile Rinului. Acum suntem din nou în cărțile calificării pentru „europenele” de anul viitor, dacă peste două zile, mai precis miercuri seara, trecem și de Lituania. Va fi greu, dar nu imposibil. Să nu uităm că meciul se joacă la Arad, în fața unui public entuziast, bun cunoscător al jocului de baschet, iar pe teren evoluează multe jucătoare care sunt sau au fost de la echipa campioană. Un alt motiv al bucuriei ni l-a oferit reîntâlnirea cu Diana, Monica sau Laura, care prin jocul lor au entuziasmat publicul ce și-a reamintit de meciurile extraordinare din anii trecuți, când cele trei jucătoare de mare clasă câștigau cu echipa arădeană meciuri de campionat sau din cupele europene, ridicând sala în picioare. Reunite acum sub culorile „naționalei”, Monica, Laura și Diana se bucură de aceeași dragoste din partea publicului arădean, chiar dacă acum joacă la alte echipe de club. Oricum, datorită lor, în primul rând, capitala baschetului românesc s-a mutat la Arad, spre bucuria suporterilor de pe Mureș și necazul celor de pe Dâmbovița.

O veste bună tot din baschet. La conferința de presă organizată de BC ICIM Arad, după o întrerupere de patru ani, s-a semnat un contract de asociere cu o firmă austriacă, astfel că echipa noastră campioană va beneficia de o motivație în plus. Asta e bine. Dacă se respecta și ora de începere a conferinței, stabilită pentru sâmbătă, când acele ceasornicului arătau ora 20, era și mai bine. Faptul că oamenii de afaceri au întârziat 10 minute nu a trecut neobservat în rândul reprezentanților presei. Punctualitatea e, la urma urmei, o formă de respect. Dacă, să presupunem, această conferință de presă ar fi fost organizată la Viena și noi, ziariștii români am fi întârziat 10 minute, oare cum am fi fost catalogați? Am ținut să subliniez acest moment, pentru ca altă dată să nu fim luați de fraieri. În rest, toate cele bune.

Pe scena Diviziei B a căzut cortina sau aproape. S-a consumat ultima etapă, cu câte echipe au mai rămas. UTA a făcut scor cu oltenii din Râmnicu Vâlcea și astfel a mai dres busuiocul, deși dacă ar fi să ne luăm după obiectivul propus de conducerea clubului, acela de a nu retrograda, ar trebui să fim de-a dreptul fericiți. Din păcate nu suntem și suporterii știu de ce. Până la primăvară maramureșenii se lăfăie în fotoliul de lider, iar UTA mai are de jucat o restanță, miercuri, la Hunedoara, meciul amânat cu Corvinul. Pentru UTA ar fi o ocazie de a mai pune ceva la „adevăr”, în schimb gazdele au nevoie de puncte pentru că nu stau pe roze. După acest meci vine vacanța.

Ce am mai văzut sâmbătă? Un meci de rugby între România și Noua Zeelandă. Că ne-au bătut de ne-au sărit capacele, e una, dar că tinerii noștri „stejari” nu au reușit nici un eseu, e alta. Poate explicația constă în faptul că neo-zeelandezii au mai mulți rugbyști legitimați decât avem noi fotbaliști.

ALEX. CHEBELEU

Fotbal-Divizia B

Rezerve prolifice

F. C. UTA-F.C.M. RM. VÂLCEA 3-0 [1-0]

Stadion UTA, teren bun, timp friguros, spectatori 1500. Au marcat: Turcan - min. 42, Ciba - min. 48, Cune - autogol, min. 86.

Șuturi: 13-5, pe poartă 6-2, cornere 9-2, ofsaiduri 4-1.

UTA: Huțan-Mogoșanu, Porumboiu (min. 39 - Ciba), Găman, Zaha, Panin-Drida (min. 68-A. Drăgan), Mărginean, Todea, Buhuș (min. 22 - Turcan) - Popescu. Antrenor: Francisc Tisza.

F. C. M. Vâlcea: Dumitru-Crăciun, Brici, Mordonu, Cune, Ciobanu-Ciortan, Iov (min. 51 - Ciuteanu), Roșca (min. 66 - Dima), Albinaru (min. 51 - Catargiu) - Frunză. Antrenor: Petre Gigiu.

Au arbitrat bine: Florin Chivulete, la centru, Constantin Marinescu (ambii din București) și Viorel Bonciu (Reghin) - asistenți.

Cartonașe galbene: Zaha, respectiv Crăciun, Albinaru.

Cartonaș roșu: Frunză (FCM Vâlcea) - minutul 54.

Observator FRF: Florin Popescu (București)

Prin victoria obținută sâmbătă, Bătrâna Doamnă s-a despărțit sub cele mai bune auspicii de publicul arădean, până la primăvară. Până „s-a spart gheața”, jocul împotriva vâlcenilor nu a fost tocmai ușor pentru băieții lui Francisc Tisza, dar odată perforată poarta adversă, lucrurile s-au simplificat, scorul înregistrat la final fiind destul de blând, având în vedere numărul mare de ocazii irosite de textiliști în partea a doua a meciului. Cine a spus că UTA nu are jucători de rezervă la nivelul titularilor a fost contrazis de reușitele lui Turcan și Ciba, care, pe lângă golurile marcate, au fost mai mereu la originea fazelor de atac ale „alb-roșilor”. În general, toată echipa s-a mișcat bine. Apărarea cu Găman și Zaha nu a oferit nici o șansă atacanților adverși, la mijloc Todea și Mărginean au dat siguranță „construcției”, iar Popescu, deși nu a marcat, a hărțuit în permanență defensiva celor din Vâlcea. Trebuie spus însă că oaspeții nu au arătat mai nimic în teren, nu au contat deloc în atac, iar intervențiile stângace ale unor fundași au stârnit zâmbete în tribune.

Cele două formații au prezentat o așezare similară pe gazon, un 5-4-1 foarte mobil cu fundași laterali alimentând în permanență fazele ofensive.

UTA a început destul de slab jocul și pe tot parcursul primei reprize - deși a controlat clar ostilitățile - au fost doar trei ocazii și un gol. În minutul 10, Todea încearcă pentru prima oară vigilența portarului Dumitru printr-un șut cu pământul expediat de la 30 de metri. Urmează 20 de minute de fotbal steril, favorizat de o apărare grupată în propria jumătate de teren a jucătorilor vâlceni, dar și de lipsa de incisivitate a fotbaliștilor gazdă. Tot căpitanul Todea va suna trezirea, printr-o lovitură de cap ce trece alături de buturile porții oltene. Minutele 32 și 39 aduc alte ratări în contul UTA-ei. Mai întâi Popescu trimite mingea peste transversală din pasa lui Drida, iar apoi Panin nu ajunge la întâlnirea cu balonul trimis de Todea. Și totuși, în minutul 42 se deschide scorul. **Popescu execută un corner la colțul lung, Panin recentrează în careul mic, iar înlocuitorul lui Buhuș, Florin Turcan inventează un șut ce se strecoară în plasă după ce a atins și bara din dreapta lui Dumitru, 1-0, scor la pauză.**

Foto: AL. MARIANUȚ

Prin execuțiile sale, Florin Turcan a limpezit mult jocul UTA-ei la mijlocul terenului.

Partea secundă a întâlnirii debutează la fel cum s-a încheiat prima repriză, cu un gol în poarta FCM-ului din Vâlcea. **Drida îl găsește foarte bine în careu pe Mărginean, acesta trimite pe sub goalkeeperul oltean ieșit la intercepție și Ciba nu trebuie decât să pună latul pentru 2-0 (min. 48).** Enervat de neputința colegilor săi, Frunză își iese din pepeni și îi aplică un cot lui Panin chiar sub privirile arbitrului Chivulete, care nu îl poate ierta. Cartonaș roșu pentru Frunză și misiunea UTA-ei devenea și mai ușoară. Atacurile „alb-roșilor” se succed cu repeziciune în ultimele 20 de minute, dar balonul va mai face doar singura dată cunoștință cu plasa porții oaspete. Campionul ratărilor a fost Popescu, care ba l-a nimerit pe Dumitru cu un șut din 10 metri, ba a greșit lobul după o deschidere în adâncime a lui Alin Drăgan și uite așa numele său nu a apărut pe lista marcatorilor. În schimb, nefericitul fundaș vâlcean, Cune, presat de Turcan, va reuși împotriva voinței sale să completeze această listă printr-o lovitură de cap după un corner executat de Panin și o prelungire a balonului de către Găman, 3-0 (min. 86), rezultat final.

Într-un campionat în care lupta pentru supraviețuire e mai acerbă decât cea pentru promovare, UTA termină prima jumătate a sezonului cu un „adevăr” pozitiv. Dacă el va rămâne fixat la +2 sau își va schimba configurația vom afla de abia după ultimul meci al Bătrânei Doamne, ce va avea loc miercuri, la Hunedoara, în compania echipei locale Corvinul.

CĂLIN MNERIE

REZULTATELE ETAPEI A XVII-A

F. C. UTA-FCM Vâlcea 3-0, Drobeta Tr. Severin-CSM Reșița 2-4, Olimpia S. Mare-ASA Tg. Mureș 0-1, „Poli” Timișoara-Pandurii Tg. Jiu 2-1, Jiul Petroșani-Extensiv Craiova 0-0, F. C. Bihor-U. M. Timișoara 2-0, UFC Craiova-F. C. Baia Mare 0-2. Apullum Alba-Iulia și Corvinul Hunedoara au stat.

Clasamentul

1. F. C. Baia Mare	15	11	3	1	25-11	36 (+15)
2. CSM Reșița	15	9	3	3	20-13	30 (+9)
3. U. M. Timișoara	15	9	2	4	36-16	29 (+8)
4. F. C. UTA	14	7	2	5	22-17	23 (+2)
5. „Poli” Timiș.	15	7	1	7	18-12	22 (+1)
6. Pandurii Tg. Jiu	15	6	4	5	19-18	22 (+1)
7. UFC Craiova	15	7	0	8	15-18	21 (-6)
8. Olimpia S. Mare	15	7	0	8	14-17	21 (0)
9. Extensiv	15	5	5	5	14-12	20 (-1)
10. Drobeta	15	5	3	7	22-29	18 (-9)
11. ASA Tg. Mureș	15	5	3	7	16-23	18 (-6)
12. F. C. Bihor	15	4	5	6	12-14	17 (-4)
13. Corvinul	14	5	1	8	14-15	16 (-5)
14. Jiul P.	15	3	5	7	12-21	14 (-13)
15. FCM Vâlcea	15	3	5	7	12-23	14 (-10)
16. Apullum A. I.	15	4	2	9	15-27	14 (-4)

● **Inter Sibiu și Cetate Deva s-au retras din campionat.**

● **Miercuri, de la ora 14,00, la Hunedoara se va disputa ultimul meci din acest an în seria a II-a, adversare fiind Corvinul și F. C. UTA, partidă restanță din etapa a XVI-a.**

DEPLASARE A „TIFOSSILOR” RED FIGHTERS LA HUNEDOARA

„Tifossi” Red Fighters care doresc să-și însoțească favoriții pentru a-i încuraja la meciul pe care UTA îl va susține miercuri 29.11.2000 la Hunedoara cu echipa locală Corvinul din cadrul etapei a XVI-a, sunt anunțați că pot efectua deplasarea cu un autocar care va pleca miercuri dimineața la ora 9,00 din fața stadionului UTA.

Menționăm că această deplasare este gratuită pentru suporteri grație unei sponsorizări primite din partea Organizației Județene a Partidului Democrat, prin intermediul domnilor Adrian Nițu și Dan Ionescu.

Informații pentru înscrieri se pot obține la numerele de telefon 095/926798 (Luca Alecu) și 092/447779 (Armaș Ioan).

„Suporter Club UTA - Red Fighters”

DECLARAȚII DUPĂ MECI

Francisc Tisza (antrenor F. C. UTA): „Acest tur de campionat l-aș compara cu returul acelui sezon când am pornit de la -12 la „adevăr” și totuși am reușit să evităm retrogradarea. În această vară, ca și atunci, i-am găsit pe jucătorii UTA-ei la fel de slab pregătiți și mi-a fost foarte greu să redresez situația. Exigența mea are acoperire pentru că știu la ce nivel se aflau acești jucători la vârsta de 18 ani, pe când acum evoluează sub posibilități. Pe viitor, toți, de la portar și până la ultima rezervă, va trebui să ne dăm sufletul pentru a face performanță. Pregătirea din această vară ne-a ajutat să avem un parcurs bun până la meciul din etapa intermediară de la „Poli”, pentru ca apoi oboseala psihică și fizică să pună stăpânire pe jucătorii UTA-ei. Numai prin muncă vom ajunge la un nivel de inteligență și de știință a jocului satisfăcător. Îmi cer scuze - în primul rând - publicului că nu am reușit să îi ofer un joc mai ordonat, mai spectaculos. Politica clubului se bazează numai pe jucători tineri, dar într-o echipă e nevoie și de un lider care să-i îndrume pe aceștia. Voi discuta cu conducerea clubului pentru a transfera un astfel de jucător, iar dacă nu se poate va trebui să creăm noi unul. Mi-ar plăcea să am la dispoziție o echipă ca a UMT-ului, în care fiecare fotbalist să fie sigur că va juca meci de meci. Noi însă am fost nevoiți mai mereu să improvizăm, să obosim adversarul, iar spre final să introducem în teren jucători ce pot face diferența. Nu îmi doresc să retrăiesc acele clipe. Aș dori să mulțumesc spectatorilor și presei din Arad pentru că au fost alături de noi pe toată durata acestei prime părți a campionatului, cu speranța ca din retur să le dăm mai multe motive de satisfacție.

Petre Gigiu (antrenor F. C. M. Vâlcea): „Am întâlnit o formație foarte bună în fața căreia trebuie să ne scoatem pălăria și care a meritat fără doar și poate victoria. Ne aflăm într-o situație ingrată, lotul de jucători fiind necorespunzător atât din punct de vedere numeric cât și valoric. Avem nevoie de câțiva fotbaliști noi pentru a avea pretenții la evitarea retrogradării, altfel va fi foarte greu. Nu mi-am făcut mari iluzii pentru jocul de la Arad în condițiile în care lipsea Nae Zamfir, plecat de două zile de la echipă, precum și alți jucători ce au avut unele probleme la facultate și nu am putut conta pe serviciile lor. De la UTA nu am remarcat pe cineva anume, ci întreaga echipă, care, dacă va rămâne în aceeași fomulă, anul viitor sigur va termina pe primul loc.”

CĂLIN MNERIE

Fotbal - Divizia A - „URSUS”

STEAUA - CAMPIOANA TURULUI!

Primul eșalon fotbalistic al țării și-a încheiat disputele primei părți, etapa a XV-a punând punct până la primăvară disputelor pentru titlu și supraviețuire. A fost o jumătate de campionat ciudată, diferită de ultimii ani, cu echipe surpriză și cu o evidentă decădere a granzilor fotbalului nostru.

Rapid, Dinamo și chiar Steaua au egalizat valorile într-un campionat care, deși se vrea mai puternic, scade în valoare de la an la an. Dar să vedem ce s-a întâmplat în ultima etapă.

● **Dinamo - Astra Ploiești 3-2.** „Câinii” au avut în față fantoma Forestei, fiind la un pas să fie egalați după ce au condus cu 3-0. Goluri: Marius Niculae (2), Mihalcea, respectiv Dună și Ciorea. ● **Rocar - „U” Craiova 2-0.** Cunoscute fiind relațiile cordiale dintre cele două părți, rezultatul din Berceni nu putea fi altul. Goluri: Vrăjitoarea (2). ● **Gaz Metan Mediaș - Oțelul 0-0.** Meci nul din toate punctele de vedere la Mediaș între două „codașe” ce și-au pierdut de mult cadența. ● **Petrolul Ploiești - F.C. Național 2-0.** Relevația turului, echipa lui Victor Roșca, a încheiat cu un nou succes obținut în fața unei formații avide de puncte. Astfel, „găzarii” încheie turul pe locul II. Goluri: Lupșa și Eugen Tudor. ● **Ceahlăul Piatra Neamț - Gloria Bistrița 3-2.** Confruntare încrâncenată sub Petricica, cu bistrițenii revenind de la 0-3, însă fără prea mare folos. „Pinalty” începe „să vadă” salvarea. Goluri: Nemțanu (2), Axinia II, respectiv Bârsan (2). ● **F.C. Brașov - Foresta Suceava 3-1.** O altă echipă relevație este trupa lui Gabi Stan, trupă ce a încasat doar 9 goluri în tot turul. Emoții cu Foresta, însă finalul a fost al gazdelor. Goluri: Vasc, Măuță, Andrași II, respectiv Cazangiu (autogol). ● **F.C.M. Bacău-Rapid 0-2.** Victorie externă pentru giuleșteni, care „se scot” îngropând Bacăul. Goluri: Măldărășanu și Sergiu Radu.

● **F.C. Argeș - Steaua 1-1. Steaua încheie turul cu o remiză obținută pe un teren dificil pentru orice echipă. Egalul a mulțumit ambele echipe. Goluri: Bârdeș, respectiv Trică.**

DACIAN TODUȚA

Clasament

1. Steaua	15	9	4	2	28-17	31	(+7)
2. Petrolul	15	8	3	4	21-14	27	(+3)
3. F.C. Argeș	15	7	4	4	20-18	25	(+1)
4. Dinamo	15	7	3	5	31-27	24	(+3)
5. F.C. Brașov	15	7	3	5	12-9	24	(+3)
6. „U” Craiova	15	7	3	5	16-16	24	(+3)
7. Foresta	15	6	5	4	27-25	23	(+2)
8. Rapid	15	5	6	5	15-12	21	(-3)
9. Rocar	15	6	2	7	25-28	20	(-1)
10. Astra	15	5	3	7	16-17	18	(-3)
11. Gloria	15	5	3	7	18-22	18	(-3)
12. Oțelul	15	4	5	6	18-19	17	(-7)
13. F.C. Național	15	5	2	8	20-24	17	(-4)
14. Ceahlăul	15	4	5	6	18-25	17	(-7)
15. F.C.M. Bacău	15	4	4	7	19-23	16	(-8)
16. Gaz Metan	15	1	5	9	7-15	8	(-16)

Etapa viitoare (3 martie 2001): Ceahlăul-Gaz Metan; F.C. Argeș-Oțelul; FCM Bacău-Steaua; Petrolul-Rapid; Dinamo-F.C. Național; Rocar-Astra; F.C. Brașov-„U” Craiova; Gloria-Foresta.

DIVIZIA C

Doar în repriza secundă ...

F. C. TELECOM-ŞOIMII S. MARE 6-1 (1-0)

Stadion „Telecom", teren bun, timp excelent pentru fobal, spectatori 100. Au marcat: Volocaru - min. 36, 55, 87, 90, Corinda - min. 61, penalty, Militaru - min. 72, respectiv Lup - min. 85.

Şuturi: 15-5, pe poartă 13-3, cornere 12-2, ofsaiduri 5-1.

Telecom: Vlădoi (min. 83-Marinca)-Szel (min. 83 - Borugă), Barna, Grad, Toma-Oprescu, Szilyer, Militaru, Rus (min. 58-Corinda) - N. Mitu, Volocaru.

Şoimii: Câmpan-Bălău, Lup, Văsuţiu, Frei, Ciontoş-Tămaş (min. 46 Leitan), Rapoş, Zaharia (min. 46 Ciocean)-Kirner, Simon.

Au arbitrat bine: Radu David - la centru, Marius Nicoară şi Mircea Medar - asistenţi (toţi din Reşiţa).

Observator FRF: Adrian Manea - Timişoara.

Cartonaşe galbene: Grad, Militaru, N. Mitu, Rus, respectiv Frei, Câmpan, Simon.

Aşa cum ne aşteptam, Telecom a dispus la o diferenţă categorică de Şoimii Satu Mare, „lanterna clasamentului". Dar, nu a fost aşa de simplu, fiind cunoscut faptul că în Micălaca prin minutul 20, există o diferenţă de unu-două goluri, iar acum scorul era 0-0 şi după prima jumătate de oră a jocului. Au apărut ceva nervi, campioni fiind antrenorul Borugă, plus „bătrânii" Grad şi N. Mitu.

Practic, până la golul înscris de Volocaru, „telefoniştii" au avut doar o ocazie clară de gol. De-abia după minutul 36 lucrurile au intrat în normalitate. Atunci, Szel a centrat de pe dreapta, Militaru a retrimis balonul în faţa porţii, iar de la 6 metri Volocaru a îndeplinit o simplă formalitate: 1-0. După gol, arădenii au avut două ocazii de majorare a scorului, însă Volocaru şi Grad l-au făcut pe portarul Câmpan să se remarce.

Repriza secundă a fost „în grafic", mai aproape de ceea ce trebuia să se întâmple şi în prima parte. Adică, în teren a existat o singură echipă, Telecom, care a zburdat în teren şi a înscris gol după gol, iar dacă se ajungea la „cota 10" nimeni nu putea să zică nimic. Dar, Volocaru şi Oprescu au ratat ocazii cât „roata carului", pentru trei meciuri. Şi aşa însă, scorul a luat proporţii. Astfel, în minutul 55, Volocaru a marcat pentru 2-0, după o centrare a lui Toma.

La doar şase minute după aceea, Corinda a înscris din penalty, după un fault asupra lui Militaru: 3-0. A fost 4-0 în minutul 72, când N. Mitu a centrat în stilul său caracteristic, iar Militaru - pe fază - din colţul careului mic a catapultat mingea în poarta lui Câmpan, rămas spectator, precum cei aproximativ 100 de oameni prezenţi la meci. Golul de onoare i-a aparţinut lui Lup, acesta marcând cu un şut de la 12 metri lateral stânga, pe sub un Marinca neîncălzit, el intrând în poarta „telefonistă" cu doar câteva secunde înainte de gol.

Pe final de meci, Volocaru înscrie de încă două ori, în minutele 87 şi 90, devenind - astfel - „eroul" partidei.

A fost - aşadar - 6-1, lucru ce l-a făcut pe antrenorul oaspeţilor, Iosif Vigu, să declare că are o echipă de muţi şi balerini, care nu supără pe nimeni. Aşa se explică - în viziunea tehnicianului sătmărean - locul ocupat de „şoimi" în clasament.

Dincolo, Gheorghe Borugă a spus că prima repriză a fost cea mai slabă din tot campionatul, nici cea de la Dej - unde Telecom a pierdut cu 7-0 - neputându-se compara cu cea de sâmbătă. Interesant, nu?

Pentru gazde urmează o binemeritată vacanţă, iar oaspeţii vor avea multe de făcut pentru a încerca să se salveze de la retrogradare. Gigi Borugă aşteaptă - poate - plecarea lui Sabău de la „U" Cluj, pentru a ataca mai liniştit locul 1.

În rest...

LEO SFÂRA

REZULTATELE ETAPEI A XV-A

Progresul Şomcuta Mare-West Petrom Arad 2-0, Someşul S. Mare-Lăpuşul Tg. Lăpuş 4-0, Crişul Aleşd-Minerul Ocna Dej 4-1, „U" Cluj-Armătura Zalău 3-0, Astra Trinity-Oaşul Negreşti Oaş 4-2, Unirea Dej-Oţelul Ştei 1-0, F.C. Telecom-Şoimii S. Mare 6-1. Minerul Sărmăşag a stat.

CLASAMENTUL

1. „U" Cluj	14	12	1	1	36-6	37	(+13)
2. F.C. Telecom	14	9	3	2	42-17	30	(+9)
3. Astra Trinity	14	8	1	5	30-19	25	(+4)
4. West Petrom	14	7	3	4	27-23	24	(+3)
5. Oaşul Negreşti	14	7	1	6	24-25	22	(-2)
6. Unirea Dej	14	5	5	4	20-11	20	(-1)
7. M. Sărmăşag	14	5	3	6	20-21	18	(0)
8. Someşul S.M.	14	6	0	8	15-19	18	(0)
9. Şomcuta Mare	14	5	3	6	14-25	18	(-3)
10. Târgu Lăpuş	14	4	4	6	20-28	16	(-5)
11. Armătura Z.	14	5	1	8	15-23	16	(-2)
12. Oţelul Ştei	14	4	3	7	15-22	15	(-3)
13. Ocna Dej	14	4	3	7	13-25	15	(-6)
14. Crişul Aleşd	14	3	3	8	19-25	12	(-12)
15. Şoimii S.Mare	14	3	2	9	12-33	11	(-13)

● **Phoenix Baia Mare s-a retras din campionat.**

A venit vacanţa...

A.C.U. ASTRA TRINITY ARAD - OAŞUL NEGREŞTI-OAŞ 4-2 (2-2)

Arad. Stadion „Astra", timp frumos, teren denivelat, spectatori aproximativ 100. Şuturi la poartă: 14-10, şuturi pe poartă: 9-4. Cornere: 6-1.

Au marcat: Plisca (min. 11 şi 60), C. Vizitiu (min. 18), Bâgu (min. 85) respectiv Levente Paul (min. 15 şi 43).

Astra-Trinity: Rusu (min. 87 Zaharia) - Folea (min. 87 Coroban), N. Varga, Bogojel, Bâgu-Corsenti (min. 70 C. Marian), C. Vizitiu, Schmidt, Crăciunescu - Pavel, Plisca. **Antrenor:** Marcel Coraş. **Negreşti-Oaş:** Pintea-Stan, Belbe, Borhidan, Darca (min. 34 Crăciun) - Csajkos (min. 74 Voica), Ad. Marian, Mihovici, Levente Paul (min. 46 Cr. Pop) - Goja, Azoiţei. **Antrenor:** Viorel Bud.

Arbitrii: Lucian Riza - asistat de Liviu Preduţ şi d-na Fedronia Ioan, toţi din Craiova.

Observator F.R.F.: Laszlo Sajtos (Sibiu).

Da, într-adevăr pentru Astra-Trinity dar nu numai, ci şi pentru celelalte combatante ale celui de-al treilea eşalon fotbalistic naţional, a venit vacanţa. Pentru elevii lui Marcel Coraş nu a venit - aşa cum spune cântecul - „cu trenul din Franţa", ci cu o victorie în faţa Oaşului Negreşti, una din puţinele echipe ale acestei serii care mai ştie să joace fotbal. De aceea victoria este cu atât mai frumoasă cu cât ea a fost obţinută în faţa unui adversar incomod care are în rândurile ei fotbalişti cu vechi state pe scena primei sau celei de-a doua divizii, ca Levente Paul, Borhidan sau Azoiţei.

Începutul jocului a fost foarte spectaculos cu trei (3) goluri în primele 18 minute. În minutul 11, portarul oaspete greşeşte nepermis scăpând din braţe un balon destul de uşor trimis de Schmidt şi „vulpoiul" Plisca profită de situaţia creată deschizând scorul. Nu au trecut decât patru (4) minute şi Levente Paul execută magistral o lovitură liberă de la 18 m aducând din nou egalitatea pe inexistenta tabelă de marcaj. În minutul 18, Astra revine în avantaj, când o centrare foarte bună de pe partea stângă a lui Corsenti este fructificată cu un superb volé de către Coriolan Vizitiu şi 2-1. Arădenii mai pun o singură dată, în această primă parte, în pericol buturile adverse, dar şutul lui Pavel de la 10 m trece peste transversală. Stupoare în minutul 43, acelaşi Levente Paul îl execută pe Rusu cu o „torpilă" de la 35 m şi din nou egalitate, 2-2, scor cu care se intră în vesitare.

După pauză, „omul primului mitan" - Levente Paul - ne mai oferă o surpriză, acesta nemaiputând relua partida, recidivând la o mai veche întindere. De acest lucru profită din plin arădenii, punând stăpânire totală pe joc şi acum e momentul când iese la rampă „Pliscanu". Acesta pe lângă faptul că în minutul 60 a marcat pentru 3-2 la o combinaţie în trio Corsenti-C. Vizitiu-Plisca, s-a mai şi întrecut în trei (3) ratări una mai mare ca cealaltă în minutele 64, 66 şi 76. Liniştea vine de la Claudiu Bâgu care, după ce în minutul 79 a trimis un şut puţin afară, în minutul 85 înscrie cu un şut frumos din interiorul suprafeţei de pedeapsă după o excelentă „deschidere" a debutantului Coroban şi Astra se vede cu toate punctele în „sac", învingând pe deplin meritat cu 4-2.

A fost o victorie de moral, care o readuce la finele turului pe Astra pe podiumul clasamentului, şi cum „speranţa este ultima care moare", atât conducerea administrativă cât şi cea tehnică speră la o primăvară mult mai bună şi de ce nu... (să înţeleagă fiecare ce vrea).

LUCIAN DĂNILĂ

Suporterii rapidişti au produs incidente înaintea partidei dintre FCM Bacău şi Rapid

Un grup de suporteri rapidişti a produs incidente, duminică, în municipiul Bacău, înaintea partidei de fotbal dintre FCM Bacău şi Rapid Bucureşti, din cadrul etapei a XV-a a Diviziei A "Ursus", transmite corespondentul MEDIAFAX.

Martorii spun că un grup de aproximativ 50 de suporteri rapidişti au scandat injurii la adresa moldovenilor şi au agresat, fără motiv, cetăţenii care treceau prin centrul oraşului. Un tînăr băcăuan a fost bătut de membrii galeriei echipei Rapid, în faţa magazinului "Luceafărul", fiind salvat de trecători.

De asemenea, membrii galeriei formaţiei FCM Bacău, care se îndreptau spre stadion, au întîlnit, în faţa clădirii Prefecturii, cîţiva suporteri rapidişti, pe care i-au agresat. La scurt timp, un pluton de jandarmi a intervenit, însoţind pînă la stadion galeria echipei din Bacău.

Poliţia din Bacău a început cercetările în vederea identificării agresorilor, precum şi a victimelor.

LA ARAD NU S-A MAI DESFĂŞURAT O COMPETIŢIE OFICIALĂ LA TIR DE PATRU ANI

Sâmbătă, D.J.T.S. Arad - Departamentul tineret a organizat un consurs de tir cu puşca, dedicat Zilei Naţionale de 1 Decembrie. Au participat organizaţii de tineret şi reprezentanţi din mass-media. Concursul s-a desfăşurat la poligonul din „Pădurice", aparţinând Clubului Sportiv Municipal Arad. Dincolo de această manifestare, destinată amatorilor, ar mai trebui menţionat faptul că în poligonul arădean nu a mai avut loc nici un concurs oficial de peste patru ani de zile de la inaugurare - când s-a desfăşurat Cupa României. Înfiinţat în anul 1831, Poligonul din Arad este cel mai vechi din ţară, fiind acum al treilea ca dotare pe plan naţional. Nu ne întrebăm cine este de vină pentru această stare de fapt. Ne întrebăm doar cine a făcut ceva pentru a remedia situaţia. Să înţelegem că nu sunt bani pentru alice şi ţinte de carton?...

OLIMPIU BULZAN

Javier Clemente - „principal" la Marseille

Tehnicianul spaniol Javier Clemente a semnat un contract pînă la sfîrşitul acestui sezon cu gruparea franceză Olympique Marseille, patronată de Robert Louis-Deyfus, a declarat, sîmbătă, un responsabil al clubului din Marsilia, citat de AFP.

Responsabilul Departamentului pentru comunicare din cadrul clubului francez, Cedric Dufoix, a precizat că antrenorul Christophe Galtier, secundul fostului tehnician al formaţiei Olympique Marseille, Abel Braga, îşi va păstra funcţia.

FOTBAL INTERNAŢIONAL

Germania - etapa a XIV-a

Freiburg-Bayern München 1-1; Eintracht Frankfurt-Hertha Berlin 0-4; Energie Cottbus-F. C. Köln 0-2; Schalke 04-VFL Bochum 2-1; Borusia Dortmund-Wolfsburg 2-1; Hansa Rostock-Hamburg 1-0; 1860 München-Unterhaching 0-2; Werder Bremen-VFB Stuttgart 1-0; Bayer Leverkusen-F. C. Kaiserslautern 4-2.

În clasament: 1. Leverkusen - 28 p; 2. Schalke 04 - 27 p.

Anglia - etapa a XV-a

Charlton-Sunderland 0-1; Coventry-Aston Villa 1-1; Derby County-Manchester United 0-3; Everton-Chelsea 2-1; Middlesbrough-Bradford 2-2; Southampton West Ham 2-3; Manchester City-Ispwich Town 2-3; Tottenham-Leicester 3-0; Newcastle-Liverpool 2-1; Leeds United-Arsenal1-0.

Pe primele trei locuri: 1. Manchester Utd. 36 p; 2. Arsenal 28p; 3. Ispwick - 27 p.

Franţa - etapa a XVII-a

Metz-Toulouse 1-1; Lille-Paris Saint Germain 1-1 (meci întrerupt în minutul 65); Lens-Monaco 4-3; Strasbourg-Lyon 0-3; Troyes-Guingamp 0-1; Bastia-Marseille 3-0; Rennes-Auxerre 0-1; Saint Etienne-Nantes 0-2.

În clasament: 1. Bordeaux - 29 p; 2. Sedan - 28 (+7) p; 3. Guingamp - 28 p (+1).

Italia - etapa a VIII-a

Atalanta-Lecce 1-0; A. C. Milan-Napoli 1-0; Parma-Lazio2-0; Perugia-Bologna1-3; Bari-Udinese 2-1; Juventus-Verona 2-1; Reggina-Brescia 0-3; Vicenza-Inter 0-0. Întâlnirea Roma-Fiorentina s-a disputat după închiderea ediţiei.

Pe primele trei locuri: 1. Roma - 18 p; 2. Atalanta - 18 p; 3. Udinese 16 p.

Rezultatele celorlalte partide incluse în Concursul Pronosport din 26.11.2000 sunt următoarele: Chievo-Pescara 0-2; Crotone-Empoli 3-1; Salernitana-Pistoiese amânat; Siena-Monza 3-1; Ternana-Venezia 3-1; Treviso-Cosenza 1-1.

Spania - etapa a XII-a

Mallorca-Villarreal 2-1; Valladolid-Real Sociedad 2-1; Valencia-Oviedo 2-0; Malaga-Alaves 3-1; Athletic Bilbao-Rayo Vallecano 4-2; Racing Santander-Espanyol 1-2; Barcelona-Osasuna 2-0; Numancia-Las Palmas 0-1.

În clasament: 1. Valencia - 24 p; 2. Deportivo - 21 p; 3. Real Madrid - 20 p.

Baschet feminin

PRELIMINARIILE C.E.

Mai greu decât ne așteptam

ROMÂNIA - DANEMARCA 85-78 (41-35)

Sala Sporturilor din orașul nostru s-a dovedit neîncăpătoare sâmbătă seara, la prima apariție în acest an a naționalei de senioare a României, într-un joc oficial în fața suporterilor arădeni. Cei aproximativ 2000 de spectatori au creat o atmosferă de sărbătoare, așa cum doar la Arad se poate întâmpla la meciurile de baschet. Partida cu Danemarca nu a fost una deloc ușoară, ba s-a dovedit mai grea decât ne așteptam. Venită la doar trei zile distanță după zdrobitoarea înfrângere suferită în Germania, confruntarea cu jucătoarele din „Țara lui Hamlet" trebuia să ne aducă pe lângă victorie și refacerea moralului, pentru jocul decisiv de miercuri cu Lituania. Oaspetele, fără șanse de calificare, au evoluat relaxat și au pus în dese rânduri serioase probleme defensivei noastre. Până la urmă totul a ieșit bine și punctele victoriei au rămas trecute în contul României.

„5"-ul cu care antrenorul George Mandache a abordat jocul cu Danemarca a fost: Diana Ciupe-Pop, Monica Broșovsky, Andra Mandache, Laura Nițulescu, Daniela Moroșanu-Colceag. După cum cunosc iubitorii acestui sport, patru jucătoare din formula de bază au școala arădeană de baschet „în sânge".

O singură dată au condus danezele, în minutul 1 (scor 0-3), după care „tricolorele" au preluat definitiv conducerea și nu au mai cedat-o deloc. A egalat Broșovsky, pentru ca Ciupe-Pop, cu o „triplă", să ducă scorul la 6-3 (min.2). Tot Diana va mai reuși un coș de trei puncte, și la 15-6 (min. 6) antrenorul oaspetelor cere „time-out". Nu în zadar, pentru că, Persille Jensen Dalgaard, ce evoluează în campionatul universitar din SUA, reușește două coșuri și reduce scorul la 17-11 (min. 8). Repriza se încheie cu 23-16, și cu câteva faze de real spectacol create de Monica și Diana.

Oaspetele încep „sfertul doi" cu o „triplă" a lui Burlin, dar Broșovsky și L. Nițulescu duc scorul la 33-23. Dalgaard luptă de una singură cu apărarea noastră și profitând de finalul mai slab de repriză al României, reduce din handicap, scor 41-35, la pauză.

Oscilăm în evoluție în „sfertul" trei. Mai întâi Monica și Laura urcă scorul la 52-41 (min.25), dar pentru puțin timp, deoarece Dalgaard ne reduce la realitate, 56-50 (min. 27). Apoi, vom avea mari emoții pe finalul reprizei, după patru libere ratate de Diana și Laura. Se ajunge la 60-56 (min. 29) și oaspetele au atacul. Monica „fură" o minge din mâna unei adversare, înscrie și se ajunge la 62-56, cu zece minute înainte de final.

Secunda 5 a ultimului „sfert" aduce o nouă „triplă" în contul României, semnată Diana Ciupe-Pop și e 65-56. Spectacolul din teren este preluat și de oamenii din tribunele „Polivalentei". Ne dezlănțuim și vom conduce cu 78-62 (min. 35), cea mai mare diferență din acest joc. Oaspetele nu renunță la luptă, dar nimic nu se mai poate întâmpla și România învinge cu 85-78 Danemarca, menținându-și șansele de calificare la turneul final al Campionatului European de anul viitor.

Felicitări echipei „tricolore" și mult succes, încă de pe acum, în jocul decisiv cu Lituania.

În fața unor tribune pline, „tricolorele" (în echipament de culoare deschisă) au fost peste adversare. Fază din debutul meciului România - Danemarca (scor 85-78).

Foto: VIOREL MUSCA

Formații și marcatoare

ROMÂNIA: L. Nițulescu 28; M. Broșovsky 23 (1x3); D. Ciupe-Pop 15 (3); A. Mandache 8; L. Serghei 3; C. Matei 2; C. Nastor 2; D. Moroșanu-Colceag 2; Pașcalău 2. **Antrenor**: George Mandache.

DANEMARCA: Dalgaard 30 (2); Ballisager 16; Freil 10; Burlin 8 (2); Pedersen 8; Morell 4; Rasmunsen 2. **Antrenor**: Martin Thomes.

Au arbitrat foarte bine: Nicolai Nedeleev (Bulgaria) și Aldi Greva (Albania).

Delegat FRBA: Vladimir Smirnov (Iugoslavia).

DANIEL SCRIDON

ȘANSE MARI DE CALIFICARE

În penultima etapă a grupei B din preliminariile C. E. de baschet feminin din anul 2001, s-au înregistrat rezultatele:

- **România-Danemarca 85-78**
- **Lituania-Germania 91-79**

Clasament

1. Lituania	5	5	0	398-307	10
2. România	**5**	**3**	**2**	**350-380**	**8**
3. Germania	5	2	3	347-328	7
4. Danemarca	5	0	5	295-395	5

● **În ultima etapă (miercuri, 29 noiembrie) se dispută jocurile: România-Lituania și Germania-Danemarca.**

DECLARAȚII DUPĂ MECI

George Mandache (antrenor, România): „Ne așteptam să fie un meci greu, datorită presiunii care s-a creat asupra echipei după înfrângerea din Germania. Nu fac nici de această dată nici o remarcă, pentru că eu încă sper că vom reuși la meciul cu Lituania să fim o adevărată echipă, cu ambiție și cu o dorință de victorie. A fost o copie a meciului din tur, când am condus în permanență cu 8-10 puncte și foarte greu am câștigat. Cred că la 16 puncte diferență a intervenit o ușoară relaxare, dar și oboseala și-a spus cuvântul."

Martin Thomes (antrenor, Danemarca): „A fost un meci interesant, cu o atmosferă extraodinară. Mi-ar fi plăcut să învingem, dar am întâlnit o formație mai bună. Și înaintea meciului, precum și pe tot parcursul acestuia, am crezut în șansele noastre. Felicitări echipei României și succes mai departe."

Monica Broșovsky (jucătoare a naționalei României): „Meciul nu a fost ușor. Important este că am trecut peste acest «hop», dar urmează unul și mai mare, meciul cu Lituania. Mă bucur că Lituania a învins Germania și și-a jucat corect șansa. Șanse de calificare sunt, dacă vom învinge miercuri și cred că le putem «bate»".

ADELA CIOLOCOI

NEA' JEAN DE LA CUCUIEȚII DIN VALE

După ce și-a făcut „datoria", dând „cu ciocul" că Burlacu și Szijjarto s-au jucat de-a baschetul în amicalul West Petrom - Elba Timișoara, nea Jean era plin de sine că a crescut în ochii șefilor. Antrenor federal, responsabil cu problemele naționalei feminine, nea Jean era (și) reprezentantul Federației la meciul România-Danemarca, din preliminariile C.E. din 2001.

Numai că lui nea' Jean nu i-a prea stat gândul la organizare, ci mai mult probabil, la prima pentru „pâră". Altfel, nu ne putem explica gafa monumentală - suntem blânzi, ar trebui să vorbim despre nesimțire, insultă și altele - de sâmbătă, când la Arad nu au fost intonate imnurile de stat ale României și Danemarcei, înaintea unui joc oficial.

Până și la Cucuieții din Vale s-ar fi cântat imnurile nea' Jeane, așa cum ar fi fost normal să se întâmple în Arad, unde este adevărata Capitală a baschetului feminin românesc. Nu aveți nici o scuză nea' Jeane că ați „pălmuit" Aradul și țara. Sau, poate, Doamne ferește, vă este rușine să ascultați „Deșteaptă-te române" pe bandă și din sute de piepturi arădene. **Ce ziceți nea' Jeane, v-am prins? Acum ce mai raportați șefilor, când ați făcut-o de oaie?**

Nea' Jeane, dacă nu vă e jenă să mai dați ochii cu arădenii, poate, miercuri, ascultăm și noi „Deșteaptă-te române" și imnul Lituaniei.

DANIEL SCRIDON

RUGBY—Meci amical

ROMÂNIA - NOUA ZEELANDĂ 9-82 (6-33)

Stadion: "Lia Manoliu"

Spectatori: 12.000

A înscris pentru România:

- 3 lovituri de pedeapsă: Mitu '2, 40, '68

Au înscris pentru Noua Zeelandă:

- 12 eseuri: Blair '15, Ai'i '13, McFarland '18, Middleton '30, Gear '36, 71, 79, Brown '42, McLeod '47, Collins '49, Tipoki '65, '80.

- 11 transformări: Blair '13, '18, '30, '36, '42, '47, '49, '65, '71, '79, '80.

Eliminare temporară (zece minute): Drăguceanu '4.

Arbitru central: Donal Coutney (Irlanda)

Judecători de margine: David Napier, Simion McDowell (Irlanda)

Observator: Michel Lamoulie (Franța)

Componența formațiilor:

România: Solomie (Tofan '37) - Săuan, Brezoianu, Lupu, Ghioc - Muntean (Apiok '73), Mitu - Drăguceanu, Corodeanu, Bălan (Socaciu '69) - Ciofu, Septar (Chiriac '48) - Florea (Samuil '45), Mavrodin, Dima (Toderașc '54). Director tehnic: John Kenneth Phillips.

Noua Zeelandă A: Blair - Gear, Ralph, McLeod, Ai'i (Tipoki '56) - Brown, Robinson - Tukino (Middleton '25), Vanisi, Collins - Taylor (Mealamu '41), Willis - Hayman (Barrell '59), McFarland (Jack '41), Hewett. Antrenor: Robbie Deans.

Declarații după meci:

John Kenneth Phillips (director tehnic România): "Cînd o echipă vrea să capete experiență, trebuie să joace cu cei mai buni rugbyști. Avem o echipă foarte tînără și de perspectivă. Selecționata A a Noii Zeelande se află între primele șapte echipe ale lumii. Am aliniat cea mai bună echipă pe care am avut-o la dispoziție, deoarece cinci jucători au fost accidentați și nu au putut evolua".

Petre Mitu (jucător România): "Am jucat împotriva uneia dintre cele mai mari echipe ale lumii și cred că am reușit să facem un meci destul de bun. Neozeelandezii sunt foarte puternici din toate punctele de vedere. Unii dintre jucătorii noștri au avut emoții foarte mari, motiv pentru care s-au pierdut în multe momente".

Robbie Deans (antrenor Noua Zeelandă): "Românii sunt niște jucători abili și ar putea juca în echipa Noii Zeelande, deoarece în această echipă totul este foarte bine uns. Echipa noastră este un adevărat mecanism. Prin ritmul de joc, s-a văzut că au jucat două echipe din emisfere diferite. Ne-am dori să mai venim în turneu prin România".

Glen Taylor (căpitan Noua Zeelandă): "Diferența de pe tabela de marcaj reflectă realitatea din teren. Este o diferență extrem de mică între selecționata A a Noii Zeelande și All Blacks".

- Înaintea partidei, dintr-un deltaplan au fost aruncate deasupra stadionului steagurile României și Noii Zeelande.
- Înainte de începerea partidei, jucătorii formației neozeelandeze au prezentat dansul tradițional "Haka", pe care îl interpretează înaintea fiecărei partide.

Conferință de presă la B. C. ICIM

CU ISOVER, SPRE CULMI MAI ÎNALTE ALE BASCHETULUI EUROPEAN

La puține minute după încheierea meciului România-Danemarca, din preliminariile CE din 2001, la Discoteca „Mega Sfinx" de la Sala Sporturilor s-a desfășurat o conferință de presă organizată de B. C. ICIM Arad. Scopul principal al acestei întâlniri cu presa l-a constituit prezentarea noului sponsor al echipei campioane a României de baschet feminin.

La începutul conferinței de presă, dl. Ioan Faur, directorul ICIM Arad, a prezentat, succint, parcursul echipei din ultimii 5 ani, adică de la preluarea ei și până în prezent. **„Am obținut trei titluri naționale, dar pe plan internațional am avut și neșansă. Realizări modeste, dar pentru noi mari"** - a declarat dl. Faur.

A urmat prezentarea noului sponsor al echipei campioane, ISOVER, care face parte dintr-un puternic concern multinațional de materiale de construcții, numit Saint Gabain. Directorul pentru Europa Centrală și de Est al firmei Saint Gabain Isover din Austria, dl. André Băbeanu, a fost prezent la acest moment festiv, care s-a încheiat, cum era firesc, cu semnarea contractului de sponsorizare. Acesta are o durată de trei ani, cu posibilitate de prelungire, iar suma acestuia este de 30.000 de dolari, bani ce vor fi eșalonați în mai multe rate. În plus, mai sunt specificate în contractul de sponsorizare o serie de condiționări bilaterale, ce poate aduce unele bonusuri suplimentare și substanțiale.

Moment festiv. Ioan Faur și Andrei Băbeanu, semnând contractul de sponsorizare între B.C. ICIM și ISOVER.

Foto: VIOREL MUSCA

„Saint Gabain este un grup de tradiție, de peste 350 de ani, fiind cea mai veche manufactură regală din Franța. Cifra de afaceri a firmei este de 20 de miliarde de euro, iar ISOVER este una din cele 10 firme ale concernului. Doresc echipei BC ICIM mult succes și sper ca împreună să ducem echipa spre „culmi mai înalte ale baschetului european" - a spus dl. Băbeanu.

Tot domnia sa, răspunzând unor întrebări ale reprezentantului ziarului „Adevărul", a spus că întâlnirile cu presa vor fi mai dese, deoarece are experiența Ungariei, unde a primit „Oscar"-ul comunicării, datorită relațiilor cu mass media. De asemenea, dl. Băbeanu a mai specificat că nu se va amesteca în problemele interne ale clubului și nici nu va solicita schimbarea denumirii echipei, deoarece sponsorul principal rămâne firma arădeană ICIM.

Așadar, sâmbătă seara, B. C. ICIM Arad a făcut un pas uriaș spre baschetul de clasă, prin atragerea unui sponsor de un asemenea calibru. De-acum, cu certitudine nu ne vom mai gândi doar la titlul național, ci vom avea aspirații și pe plan extern.

Sperăm ca acea cupă de șampanie închinată sâmbătă seara de reprezentanții BC ICIM și ISOVER, să fie într-un ceas bun pentru baschetul arădean și, de ce nu, românesc.

ALEXANDRU CHEBELEU
DANIEL SCRIDON

Baschet masculin

PREȘEDINTELE PUF NU ȘTIA CĂ ARE TREI JUCĂTORI ÎN STARE DE SUSPENDARE?

Înaintea meciului de vineri seară, West Petrom-Cimentul Fieni, antrenorul arădenilor, Dragan Petricevici era foarte supărat că nu poate conta pe serviciile jucătorilor Tordai, Burlacu și Szijjarto. Chiar ne spunea să mergem să-l întrebăm pe secretarul general al Federației Române de Baschet, Mircea Câmpeanu - comisar la acest meci - de ce sunt suspendați cei trei. Nu am făcut-o, dar la finalul partidei am luat legătura cu președintele „petroliștilor", Dinu Puf, pentru lămuriri. Acesta ne-a declarat că Tordai, Burlacu și Szijjarto nu au evoluat deoarece au fost menajați, spuse luate de bune de noi. Din păcate pentru Dinu Puf, acesta nu știa (de ce, oare?), sau nu vroia să scoată vreun cuvânt, despre o adresă către West Petrom, prin care era înștiințat de Federația Română de Baschet că baschetbaliștilor Elemer Tordai, Cătălin Burlacu și Levente Szijjarto li s-a ridicat dreptul de joc pentru echipa lor de club, până la soluționarea cazurilor, în ședința de astăzi, de la Biroul Federal. Se întâmpla vineri, la ora 14,00, așadar cu șase ore înainte de meciul cu Cimentul Fieni.

Faxul, care a ajuns și la redacția ziarului nostru, poartă ștampila FRB, însă este semnat de Radu Drăgănescu și nu de secretarul general, Mircea Câmpeanu - aflat la Arad.

Deci, Tordai, Burlacu și Szijjarto nu au fost menajați, ci nu au avut drept de joc, decizie luată în urma neprezentării lor la lotul național. Dacă e să ne luăm după același fax, decizia Biroului Federal va fi cunoscută astăzi, cei trei baschetbaliști arădeni fiind pasibili de suspendări usturătoare.

LEO SFÂRA
D. T. MIRCEA

„FEDERALII" NU AU ȚINERE DE MINTE ȘI SE FAC DE RÂS

În urmă cu vreo două săptămâni, cei de la Federația Română de Baschet s-au autosesizat și l-au luat la întrebări pe antrenorul Dragan Petricevici, privind calitatea sa de tehnician. Mai, mai, că nu l-au trimis în tribună, deoarece nu avea - cică - un carnet de antrenor. Bine că nu l-au pus pe antrenorul West Petromului să meargă în Iugoslavia, să ducă de la Federație carnetul său care să ateste că este antrenor.

Dar, s-a ajuns până aici, pentru că cineva de la FRB nu știe pe ce lume trăiește. Nu de alta, dar e incredibil cum până acum Dragan Petricevici a antrenat la „U" Cluj, „Poli" Iași și - mare atenție - de două ori „naționala" masculină a României, fără ca cineva să-l întrebe de sănătate. E clar, „federalii" nu au ținere de minte, uită de la mână până la gură și - mai mult - se fac de râs. Când a fost numit la cârma reprezentativei României era antrenor, acum, nu! E uluitor, nu-i așa?

Și - pentru a elimina orice suspiciune - vă prezentăm, în faximil, carnetul de antrenor al lui Dragan Petricevici, eliberat chiar de ... Federația Română de Baschet.

LEO SFÂRA

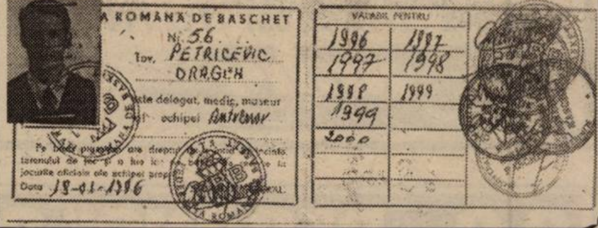

A ROMÂNĂ DE BASCHET
Nr. 56
Tov. PETRICEVIC DRAGCN
este delegat, medic, maseur
echipei Antrenor
Data 18-01-1996

VALABIL PENTRU
1996 1997
1997 1998
1998 1999
1999
2000

ECHIPA FEMININĂ DE TENIS A SUA A CÂȘTIGAT CUPA FEDERAȚIEI

Echipa feminină de tenis a SUA a cîștigat, sîmbătă, la Las Vegas, pentru a 17-a oară, Cupa Federației, după ce a învins în finală, cu scorul de 5-0, reprezentativa Spaniei, informează AFP.

Selecționata SUA a stabilit un nou record, reușind să cîștige 17 din cele 38 de ediții ale Cupei Federației, disputînd, totodată, 25 de finale ale acestei competiții

Rezultatele partidelor disputate în cadrul finalei Cupei Federației:

Vineri: Monica Seles (SUA) - Conchita Martinez (Spania) 6 - 2 , 6-3

Lindsay Davenport (SUA) - Arantxa Sanchez (Spania) 6-2, 1-6, 6-3

Sîmbătă: Lindsay Davenport (SUA) - Conchita Martinez (Spania) 6-1, 6-2

Jennifer Capriati (SUA) - Arantxa Sanchez (Spania) 6-1, 1-0, abandon din cauza unor probleme la stomac

Jennifer Capriati/Lisa Raymond (SUA) - Magui Serna/Virginia Ruano-Pascual (Spania) 4-6, 6-4, 6-2.

"În urmă cu două săptămîni nu credeam că vom cîștiga fără surorile Williams. Este plăcut să cîștigi în astfel de condiții", a declarat americana Lindsay Davenport.

Jucătoarea spaniolă Conchita Martinez, care nu a avut un serviciu foarte bun din cauza unei accidentări la cotul stîng, a declarat că Davenport nu putea să piardă, deoarece a servit foarte puternic. "Modul în care a servit Davenport nu mi-a dat nici o șansă. Serviciul meu nu a fost foarte bun, iar acest lucru a făcut diferența", a spus Martinez.

Polo

ASTĂZI ȘI MÂINE, DUBLA CU DINAMO

Prima etapă a returului Superligii naționale la polo, programează dubla întâlnire dintre Astra Arad și Dinamo București. Meciurile vor avea loc la Bazinul de înot acoperit „Delfinul", astăzi, de la ora 18 și mâine, marți, 28 noiembrie, de la ora 11.

B.C. AUREL VLAICU WEST PETROM ARAD - C.S.Ș. MEDIAȘ 98-73 (45-30)

Sâmbătă, în prezența a 50 de spectatori, Sala Sporturilor din Arad a găzduit jocul dintre B.C. Aurel Vlaicu West Petrom Arad și C.S. Ș. Mediaș, din cadrul Diviziei B de baschet masculin, scorul final fiind 98-73 (45-30).

Programată inițial la ora 12,30, partida a început cu 15 minute mai târziu, deoarece naționala feminină de baschet a Danemarcei a efectuat un ultim antrenament înaintea partidei cu România.

Pentru echipa pregătită de prof. Emerich Davidhazy au evoluat Puf (11, 2x3), Iov (11, 1x3), Pirko (18), Mazilu (23), Nagygyorgy (8), Boitoș (9), Dudaș (2), Dehelean (7), Boric (9). Antrenorul oaspeților, O. Șerban i-a trimis în teren pe Iliescu (10), Recordean (12, 2x3), Munteanu (2), Radu (24, 3x3), Teleabă (20, 3x3), Ploscar (1), Mateuț (4), Nicoară, Șimon.

Petroliștii și-au condus tot timpul adversarii pe tabela de marcaj, medieșenii reușind să le creeze arădenilor, oarecare emoții, după pauză, când s-au apropiat la șapte puncte, dar gazdele au preluat inițiativa, obținând o victorie fără dubii.

***

Ieri, în Sala Decebal s-a disputat meciul de baschet masculin juniori I dintre West Petrom Arad și Elba Timișoara, încheiat cu scorul 103-46 (43-21), în favoarea arădenilor. Au evoluat pentru West Petrom: Zaharescu, Boitoș (37), Miloș (11), Petrică (11), Chirilă, Ștefan (34).

RADU ROMANESCU

ON CLINIC LTD
CENTRU MEDICAL INTERNATIONAL

Rezolvarea sigură a problemelor de DINAMICĂ SEXUALĂ MASCULINĂ prin intermediul Clinicilor ON în Timișoara

O viață sexuală completă !

O viață sexuală completă este o cheie importantă pentru funcționare sănătoasă sub toate aspectele vieții, mai ales în relația dintr-un cuplu.
Dacă există o problemă, este mai bine să te ocupi de ea imediat și să nu o ignori.

Îmbunătățirea vieții sexuale

La Clinicile ON există o singură specialitate: Îmbunătățirea vieții sexuale, fapt pe care îl realizăm în mod excelent și profesionist.
Dacă aveți impresia că frecvența relațiilor sexuale ale dvs. și ale partenerei dv. nu vă satisface sau nu o satisface, dacă vă deranjează unul din fenomenele cunoscute fiecărui bărbat: ejaculare precoce, erecție slabă, sau impotență în orice stadiu, acesta este momentul să vă adresați CLINICILOR ON și să vă rezolvați problema.

- Camere de așteptare private și asigurarea discreției pacientului este garantată.

Timisoara : 056-134.888
Bucuresti : 01-311.19.29
Baia Mare : 062-433.303
Iasi : 032-113.022

Mercedes-Benz

Cele mai performante autovehicule!
Cele mai bune finanțări!
Doriți să vindeți sau să cumpărați autovehicule Mercedes - Benz?
DA!

www.auto-schunn.ro
Cel mai loial partener!

AutoSchunn
Partener autorizat Mercedes-Benz
2900 Arad, Micalaca Est D.N. 7, F.N.
Tel/Fax: 0040-57-281.474, Tel. 0040-57-286.680 - E-mail: mercedes@auto-schunn.ro

(1462825)

ANUNȚ DE LICITAȚIE PUBLICĂ

CONSILIUL LOCAL AL MUNICIPIULUI ARAD

organizează **LICITAȚIE PUBLICĂ DESCHISĂ, FĂRĂ PRESELECȚIE** pentru adjudecarea proiectării obiectivului de investiție

„MODERNIZARE ARTERĂ DE CIRCULAȚIE STR. PĂDURII - PIAȚA ROMANĂ (ARENEI)”

Persoană juridică achizitoare (investitor) este: CONSILIUL LOCAL AL MUNICIPIULUI ARAD, B-dul Revoluției nr. 75, tel. 281850, Arad.

Organizarea licitației este: CONSILIUL LOCAL AL MUNICIPIULUI ARAD, B-dul Revoluției nr. 75, tel. 281850, Arad.

Sursa de finanțare este: BUGETUL LOCAL.

Documentele de licitație se vor procura de la CONSILIUL LOCAL AL MUNICIPIULUI ARAD, Biroul investiții, începând cu data de 27 noiembrie 2000, ora 8,00.

Ofertele se vor preda la sediul persoanei juridice achizitoare până cel târziu în data de 27 decembrie 2000, ora 9,00, la serviciul investiții, cam. 17.

Deschiderea licitației va avea loc în data de 27 decembrie 2000, ora 12,00 la sediul CONSILIULUI LOCAL AL MUNICIPIULUI ARAD.

Obiectivul este amplasat în municipiul Arad și poate fi vizitat de către ofertanți la cererea acestora.

(1463158)

ANUNȚ DE LICITAȚIE PUBLICĂ

CONSILIUL LOCAL AL MUNICIPIULUI ARAD

organizează LICITAȚIE PUBLICĂ DESCHISĂ, FĂRĂ PRESELECȚIE pentru adjudecarea proiectării obiectivului de investiție

„ARTERĂ DE CIRCULAȚIE STR. AGRICULTORILOR, STR. CÂMPUL LINIȘTII - CENTURĂ OCOLITOARE ARAD - ETAPA I”

Persoană juridică achizitoare (investitor) este: CONSILIUL LOCAL AL MUNICIPIULUI ARAD, B-dul Revoluției nr. 75, tel. 281850, Arad.

Organizarea licitației este: CONSILIUL LOCAL AL MUNICIPIULUI ARAD, B-dul Revoluției nr. 75, tel. 281850, Arad.

Sursa de finanțare este: BUGETUL LOCAL.

Documentele de licitație se vor procura de la CONSILIUL LOCAL AL MUNICIPIULUI ARAD, Biroul investiții, începând cu data de 27 noiembrie 2000, ora 8,00.

Ofertele se vor preda la sediul persoanei juridice achizitoare până cel târziu în data de 27 decembrie 2000, ora 9,00 la serviciul investiții, cam. 17.

Deschiderea licitației va avea loc în data de 27 decembrie 2000, ora 14,00, la sediul CONSILIULUI LOCAL AL MUNICIPIULUI ARAD.

Obiectivul este amplasat în municipiul Arad și poate fi vizitat de către ofertanți la cererea acestora.

(1463157)

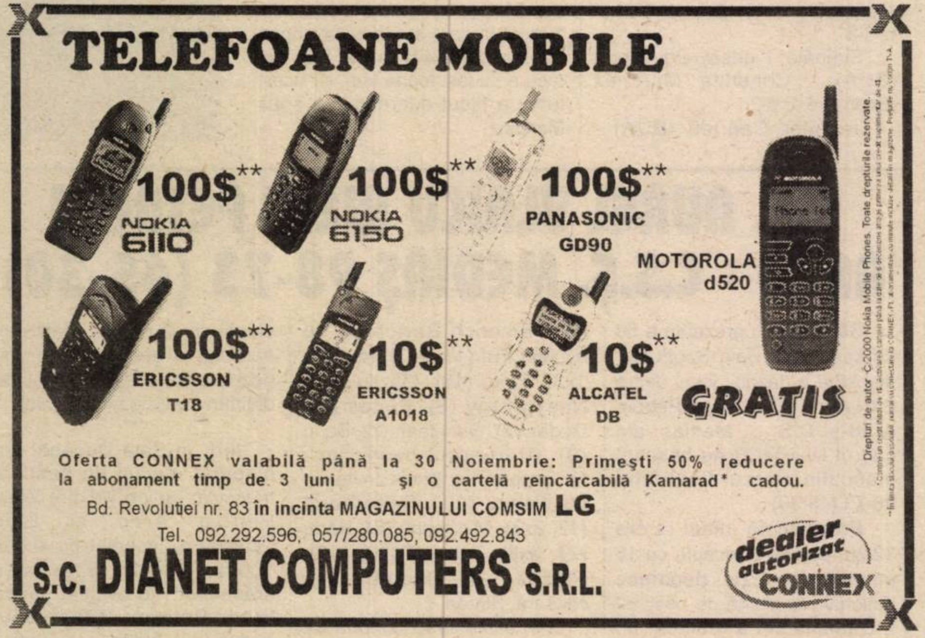

Oferta CONNEX valabilă până la 30 Noiembrie: Primești 50% reducere la abonament timp de 3 luni și o cartelă reîncărcabilă Kamarad* cadou.

Bd. Revolutiei nr. 83 **în incinta MAGAZINULUI COMSIM** **LG**

Tel. 092.292.596, 057/280.085, 092.492.843

S.C. DIANET COMPUTERS S.R.L.

Drepturi de autor ©2000 Nokia Mobile Phones. Toate drepturile rezervate.

GRATIS
MITSUBISHI
Trium**
39$**
NOKIA 5110
activ G.S.M
dealer autorizat CONNEX

Oferta CONNEX valabilă până la 30 Noiembrie: Primești 50% reducere la abonament timp de 3 luni și o cartelă reîncărcabilă Kamarad* cadou.

Magazinul ELECTRONICA
(lângă BANC POST)
Tel: 092 - 251.550, 057 - 212.794

ANUNȚ PUBLICITAR

În calitate de lichidator, înscris în Registrul Comerțului Arad, **firma UNIVERSAL PROCESS EQUIPMENT, Inc. cu sediul în Roosevelt, New Jersey, USA, reprezentată prin S. C. EXPERT S. A. Arad,** anunță scoaterea la vânzare prin licitație publică deschisă, cu strigare, a următoarelor active și bunuri neadjudecate la licitațiile anterioare, aparținând societății ARCHIM S. A. Arad, cu sediul în România, com. Vladimirescu, jud. Arad, tel. 057/514940, 057/514915, fax 057/514935

Nr. crt.	Denumirea activului	Descriere sumară a activului sau bunurilor componente	Preț pornire licitație total (mii lei)
1.	Batal gol de ape fosfoamoniacale	Iaz batal hidroizolat cu capacitatea de 150.000 mc, investiție terminată în anul 1990 și nepusă în funcțiune, amplasat la circa 2 km de incinta ARCHIM, în nordul digului de apărare al municipiului Arad și la Sud de DN7	160.000
2.	Dotare laborator analize fizico-chimice	Destinat analizelor fizico-chimice pe materii prime lichide și solide, pentru produse finite (îngrășăminte chimice) pentru ape, uleiuri, gaz metan, analize toxicologice, dispune de mobilier și reactivi necesari	29.000
3.	Dotare laborator și atelier aparate de măsură și automatizare	Destinat pentru reparații și verificări metrologice ale aparaturii de măsură și automatizare în domeniile: presiuni, debite, nivele, temperaturi, automatizări electronice și pneumatice, mase, analizoare	21.000

Bunurile scoase la vânzare sunt:

Nr. crt.	Denumirea bunului	Nr. buc.	Preț pornire licitație
1.	Autotun stins incendii	1	2.600.000
2.	Autopompă PSI Roman	1	6.400.000
3.	Motopompă S838	1	1.300.000
4.	Pompă WOMA cu motor termic	1	20.000.000
5.	Compresor I 1202 (cu freon)	2	3.200.000/buc.
6.	Vagon cisternă pentru apă amoniacală	1	7.700.000
7.	Vagon cisternă pentru acid sulfuric	1	14.000.000
8.	Vagon CFR platformă	1	7.700.000
9.	Vagon CFR	1	8.400.000
10.	Vagon CFR	1	8.400.000
11.	Dispozitiv de ridicat DRL 3,2 tf	15	2.200.000/buc.

Materialele pentru laborator chimic (Reactivi și sticlărie) se vor vinde în bloc cu prețul de pornire licitație de 40.000.000 lei.

De asemenea scoate la licitație:

- Argint pur sub formă de lână pentru analize 1,3 kg, preț de pornire licitație 36.000.000 lei;
- Mercur tehnic 22,5 kg, preț de pornire licitație 32.000.000 lei.

Prețul mentionat nu cuprinde TVA aferent.

Activele și componența detaliată pentru dotările laboratoarelor și bunurile pot fi vizitate la sediul societății ARCHIM în toate zilele lucrătoare, între orele 10,00 și 14,00, până în preziua licitației. În aceeași perioadă se pot consulta și documentațiile tehnice ale echipamentelor, precum și fișele de prezentare ale activelor și bunurilor cuprinzând: listele de imobilizări, utilaje și bunuri, descrierea sumară a acestora, precum și valoarea de inventar din care se poate calcula valoarea de pornire individuală în cazul în care comisia de licitație va aproba licitarea ca bunuri separate.

Licitația de vânzare va avea loc la sediul ARCHIM SA, în data de **13 decembrie 2000, ora 10,00**, în ordinea din tabelul de mai sus.

Metoda de licitație este deschisă cu strigare, licitația desfășurându-se în conformitate cu prevederile Legii 99/99 titlul I, respectiv Normele Metodologice din HG 450/99 publicate în MO 295/24.06.1999. Pot participa la licitație persoane fizice și juridice române sau străine care îndeplinesc condițiile prevăzute în HG 450/99 și **depun până în preziua licitației, adică 12 decembrie 2000, orele 15,00,** toate documentele prevăzute în Norme precum și garanția și taxa de participare la licitație pentru active și bunuri.

Garanția de participare la licitație este de 10% din valoarea de pornire a licitației, pentru fiecare activ și bunuri în parte. După desfășurarea licitației, garanția se restituie integral tuturor participanților, cu excepția celor selectați, cărora li se va deduce această garanție din prima plată a prețului după adjudecare. În caz de nesemnarea contractului de vânzare/cumpărare din vina cumpărătorului, garanția nu se restituie.

Taxa de participare la licitație, care trebuie plătită de către toți participanții și nu se restituie în caz de neadjudecare, este de 1.000.000 lei pentru fiecare participant și fiecare activ în parte. Pentru bunuri nu se plătește taxa de participare.

Informații suplimentare cu privire la desfășurarea licitației se pot obține la sediul ARCHIM ori prin tel. 057 514915, 057 259740 și documentația de prezentare se poate consulta la sediul ARCHIM zilnic, între orele 8,00 și 14,00.

(5914331)

S.C. „RECONS” S.A. ARAD

În conformitate cu Legea nr. 69/1991 republicată, organizează licitație cu strigare pentru închiriere de spații cu altă destinație decât aceea de locuință, după cum urmează:

1. Str. I. Calvin nr. 42 - supr. 6 mp., profil: prest. serv. - parter
2. Str. Reșiței nr. 10 - supr. 73.83 mp., profil mag.alimentar - parter
3. Str. Preparandiei nr. 2 supr. 336.78 mp., profil depozit - subsol
4. Str. B. Cârțan nr. 10 supr. 21.40 mp., profil com. prest. serv. - parter
5. Bd. Revoluției nr. 92 supr. 31.89 mp., profil com. prest. serv. - parter
6. Bd. Revoluției nr. 100 supr. 95.08 mp., profil prest. serv. - parter
7. Episcopiei nr. 11 supr. 76.86 mp., profil prest. serv. - subsol
8. Str. C. Pop nr. 1 supr. 101.13 mp., profil perst. serv., depozit - subsol
9. Str. C. Pop nr. 16 supr. 33.86 mp., profil depozit, prest. serv., birou - demisol
10. A. Mureșanu nr. 19 a supr. 72.01 mp., profil depozit, prest. servicii - subsol
11. Cozia nr. 8 supr. 85.31 mp., prest. serv. - parter
12. E. Teodoroiu nr. 2 supr. 208.08 mp., profil depozit - P+I
13. Dorobanților nr. 2 supr. 15.0 mp., profil comerț, prest. servicii - parter
14. Unirii nr. 9-11 supr. 138.64 mp., profil depozit, prest. servicii - et. II
15. Eminescu 54-56 supr. 16.95 mp., profil prest. serv. - parter
16. Hunedoarei nr. 23 supr. 44.75 mp., profil prest. serv. comerț, birou - parter
17. L. Rebreanu nr. 37 supr. 53.02 mp., profil prest. serv., comerț - parter
18. Lugojului nr. 2 supr. 187.62 mp., profil prest. serv. - parter
19. L. Blaga nr. 1 supr. 18.43 mp., profil prest. serv. - subsol
20. Tr. Dobra nr. 7 supr. 80.00 mp., profil depozit, comerț, prest. serv. - subsol

Licitația va avea loc în data de 20.12.2000 ora 10,00 la CASA SINDICATELOR - SALA MICĂ.

Documentațiile pentru licitație pot fi cumpărate zilnic între orele 8,00-11,00 la sediul SERV. INVESTIȚII-FOND LOCATIV din Bd. Dragalina nr. 18, camera 9.

Cererile și documentațiile pentru înscriere la licitație se vor depune pe B-dul Dragalina nr. 18 din data de 28.11.2000 până la 19.12.2000, ora 11,00.

Licitațiile sunt deschise tuturor agenților economici (persoane juridice sau persoane fizice) în condițiile Decretului Lege nr. 54/1990, cu condiția să prezinte următoarele acte:

PERSOANE FIZICE: - cerere tip
- autorizație de funcționare
- declarație de autoimpunere de la Administrația Financiară
- codul fiscal

PERSOANE JURIDICE: - cerere tip
- balanța contabilă a lunii anterioare înscrierii la licitație
- ultimul Bilanț contabil vizat de Adm. Financiară
- actele de constituire ale societății cu modificările ulterioare (dacă este cazul).
- dovada înmatriculării la Registrul Comerțului

Participanții vor face dovada plății impozitelor, taxelor locale, precum și a celor datorate bugetului de stat, de asemenea vor face dovada faptului că nu au nici un fel de datorii față de SC RECONS SA (adeverința eliberată de SC RECONS SA ARAD) și celelalte regii și societăți unde Consiliul Local deține pachetul majoritar de acțiuni.

Nu se va accepta înscrierea la licitație a persoanelor juridice, persoanelor fizice care dețin cu un titlu valabil un spațiu cu altă destinație decât aceea de locuință, au schimbat destinația acestuia fără acordul proprietarilor.

Prezenta ține loc de comandă, plata se va face din contul SC RECONS SA ARAD deschis la BANC POST SA ARAD nr. 251101102020000157013 COD FISCAL NR. 818348.

(1463159)

S.C. TEPRO VEST HOLDING S.A.

VINDE:

- ▶ Țevi instalații(negre și zincate) 1/2 - 4D ▶ Toată gama de produse laminate
- ▶ Oțel rotund ▶ Bare trase-pătrate-hexagon ▶ Plasă sârmă, tablă și electrozi
- ▶ Oțel beton D 8 - 10 - 12 ▶ PC 52 D 14 - D 20
- ▶ Onduline ▶ Ciment ▶ Var ▶ BCA ▶ Cuie și plasă rabiț
- ▶ Plasa sudată 4, 5, 6.

TRANSPORTĂM MARFĂ 10 - 20 T

Vindem BCA și ciment la preț de furnizor + transport.

ARAD str. Câmpurilor nr. 3 tel. 057-289 924

GE-LA SERVICES

Proiectare/Consultanță/Execuție

ECHIPAMENTE ȘI MATERIALE PENTRU INSTALAȚII MODERNE ÎNCALZIRE ȘI SANITARE

ARAD, SPL.G-RAL MAGHERU, BL.331 PARTER

TEL/FAX:057-279489

dialog Distribuitor Autorizat

ÎN NOIEMBRIE LA GSM CENTER

PLOUĂ CU TELEFOANE LA PRETURILE CELE MAI MICI

ÎNCEPÂND DE LA

199 000 lei*

LA ABONAMENTUL DE 4$*

*Pretul nu contine TVA.

La abonamentul cu minute incluse a 7-a lună de abonament gratuită

tel: 057/211800; fax: 057/211900; p-ta A. IANCU nr.10,
tel: 057/254686; fax: 057/254745 str. CLOSCA nr. 3,
tel/fax: 057/212262 magazin ZIRIDAVA, parter,
e-mail: gsmcente@arad.ro

GSM CENTER

DEPOZITUL CONSTRUCTION HOUSE

Arad, str. Pădurii nr. 49, tel.:254457

VINDE DIN STOC LA PREȚURI DE DEPOZIT!

☐UȘI METALICE (UȘI BLINDATE) ☐Tablă zincată ☐Oțel beton ☐P.C. ☐Placaj ☐PFL ☐PAL ☐BINALE (uși, ferestre - peste 20 modele) ☐Podele și lambriuri din brad ☐Parchet - fag ☐CAHLE TERACOTĂ (mecanice și manuale) ☐Cărămidă șamotă ☐ȚIGLĂ - Târnăveni ☐Plăci azbociment ☐Bitum ☐Carton asfaltat ☐Carbid ☐Electrozi

PROGRAM:
LUNI-VINERI 8.00-17.00
SÂMBĂTĂ: 8.00-12.00

Ofertă specială
■ LAMBRIURI PVC
■ RIGIPS Import
■ VATĂ MINERALĂ import

VIZITÂND DEPOZITUL NOSTRU VĂ PUTEȚI CONSTRUI O CASĂ LA UN PREȚ ACCESIBIL

DORIȚI O TÂMPLĂRIE MODERNĂ PENTRU CASA DVS.?
Tel. 210280

■ *Preferați ca această tâmplărie PVC cu sticlă termopan să fie de calitate și din import?*

Apelați la: **EXCLUSIV AL - PLAST**

■ *Casa dvs. poate avea de astăzi:*
UȘI, FERESTRE CU STICLĂ TERMOPAN!

Arad, str. Pădurii nr. 91A, tel./fax: 210280

AICI TOTUL ESTE IEFTIN ȘI DE O CALITATE DEOSEBITĂ!

(973863)

S.C. INSTALSAN CONSTRUCTION COMPANY

ARAD, STR. PĂȘUNII
(spre Piața Soarelui) nr. 13, MICĂLACA
(aproape de cimitir) a deschis un

DEPOZIT DE MATERIALE DE CONSTRUCȚII:

■ PAL ■ PFL ■ PLACAJ
toate grosimile
■ SOBE TERACOTĂ ■ UȘI ■ FERESTRE
■ BITUM ■ CARTON ASFALTAT
■ ȚIGLE ■ COAME ■ UȘI METALICE

INSTALAȚII SANITARE:
■ GRESIE ■ FAIANȚĂ ■ OBIECTE SANITARE

TELEFON 259088

S.C. INSTAL-SAN CONSTRUCTION COMPANY SRL

PROGRAM zilnic: 8,00 - 16,00
sâmbătă: 8,00 - 13,00

SC „GRUP CODLEA" SRL

SEDIU: ARAD, STR. Ghe. Barițiu, nr. 17
ANGAJEAZĂ:
INGINER INVESTIȚII

Cerințe:
- ● studii superioare de specialitate;
- ● cunoștințe operare PC (AUTO-CAD COREL);
- ● cunoștințe de limba engleză sau germană;
- ● experiență în construcții;
- ● carnet de conducere auto;

Mediu de lucru dinamic și motivațional; Depuneți o cerere de intenție, menționând postul solicitat și un curriculum vitae până în 30.11.2000, pe adresa mai sus menționată sau fax 057/281116.

(5914330)

S.C. ROLAND PLUS S.R.L.

str. Andrei Saguna nr.36
tel. 057/257 323

OFERA:
- ▶ gresie, faianta import Spania, Italia
- ▶ adezivi
- ▶ usi blindate pentru apartamente
- ▶ parchet(diferite tipuri)

DISTRIBUITOR: BATEC
- ▶ adeziv standard
- ▶ batofix
- ▶ glet pentru perete (interior/exterior)
- ▶ ciment de rostuit

ORAR: 9-17, SAMBATA 9-13

100% HARD SEX
Fă-o cu mine!
1 min.
SEX PLANET
89.18.18
INTERZIS MINORILOR

INTERNEXT

Primul Internet Service Provider din Arad

SERVICII COMPLETE INTERNET
- -Acces dial-up la 56 Kbps
- -Acces ISDN 64/128 Kbps
- -Linii inchiriate 33,6 Kbps-2 Mbps
- -Acces radio la 1,6 Mbps
- -Acces INEXT89 la tel. 89.12.34

INFORM@TII: http://www.inext.ro Tel/Fax: 057.28.53.53
e-mail: office@inext.ro Bd. Decebal, nr. 2-4, Arad

Canon

ELECTRONIC SHOP

Arad: P-ța UTA, bl. U1-2, tel/fax: 057 / 271123; 271642; 289642
Timișoara: Str. Lucian Blaga nr. 3 tel/fax: 056 / 196684; 196845

Nu aruncați faxurile vechi!!!
În schimbul vechiului tău fax termic
(indiferent de marcă)
câștigi: 100 DM la cumpărarea:
- ♦ unui fax Canon B155 cu jet de cerneală
- ♦ sau, și mai bine, la alegerea unui sistem multifuncțional din seria MultiPASS, pe care poți să-l folosești ca fax, imprimantă, scanner și copiator
- ♦ Totul la un preț atractiv

Ofertă valabilă până la 30 noiembrie 2000

BIROTICĂ

Leximis Splaiul Gen. Gh. Magheru Bl. 329B (Micalaca)
Tel./Fax: 057/270111; 270100, Arad

- ☞ Tehnică de calcul
  - - PC compace
  - - imprimante HP, EPSON
- ☞ Copiatoare MINOLTA
- ☞ Seifuri
- ☞ Mobilier de birou
- ☞ Mașini de numărat bancnote
- ☞ Centrale telefonice SOLOMON

eta - 2u computer

OFERTĂ SPECIALĂ

- - Calculatoare
- - Imprimante
- - Retele
- - Soft
- - Service

CARCASĂ ATX 230W
PLACA DE BAZĂ SIS 530, BUS 100, 512ko
AMD K6-2 500MHz
HDD 4,3GB UDMA
Placa Video 8MB Shared
FDD 3,5"/1.44MB
SOUND 16b on board
SDRAM 32MB Pc100
MONITOR 15"
TASTATURA
MOUSE + PAD

409USD + TVA

ARAD, CLOSCA 2
Tel./Fax.: 251838
INTRARE DE PE B-DUL REVOLUTIEI

SEX BIZZAR
ABSOLUT NOU
891 888
AMATORILOR DE SENZATII TARI

PORNO SHOW
Vreau ceva...
Live
1 minut
891.393
DOAR PENTRU ADULTI

EUROFON

șansa comunicării!

NOKIA 5110 **625.000 lei**

MITSUBISHI TRIUM **360.000 lei**

PHILIPS SAVY DB **360.000 lei**

OFERTA CONNEX **valabilă până la 30 noiembrie**
"Primești 50% reducere la abonament timp de trei luni, lunile a 7-a și a13-a sunt fără plata abonamentului* și primești o cartelă reîncărcabilă Kamarad* cadou"**

Bd. Revoluției nr. 70
Mobil **093.532.300**
Telefon **255.850**
Fax **092/159.305**

EUROFON

dealer autorizat CONNEX

*) conține un credit inițial de 1 $. Activarea cartelei până la data de 8decembrie atrage primirea unui credit suplimentar de 4$

*Prețurile nu includ TVA. În limita stocului disponibil și numai cu conectare la CONNEX.

(1462879)

S.C. „Adia Impex“ S.R.L.

Vinde EN-GROSS, la prețuri de fabrică,
prin SEDIUL NOU al DEPOZITULUI situat în Arad, str. Banu Mărăcine (lângă Stadionul CFR), telefon: 094/639556; 057-278789,
O GAMĂ VARIATĂ DE MĂRFURI METALO-CHIMICE:

- vopsele LINOLUX la 1 kg, 5 kg și 18 kg - SINTEZA Oradea
- vopsele tip EMAUR la 1 kg, 5 kg și 20 kg - POLICOLOR București
- perii, pensule, mături, găleți cu storcător - PERIND Oradea
- plastice: găleți, vănițe, ghivece, jardiniere, scaune și mese de terasă - NAPOCHIM Cluj
- aracet la 0,5 kg, 1 kg, 3 kg, 5 kg, 25 kg, 50 kg - GREROM Ploiești
- vopsele lavabile la 5 kg, 15 kg, 25 kg, 50 kg
- diluanți, oxizi, coloranți CORA, adezivi, lacuri - CHIMALTEX Târgoviște
- electrice de uz casnic - întrerupătoare, comutatoare, prelungitoare, dulii, prize etc.
- unelte agricole: sape, hârlețe, greble, lanțuri, lopeți, unelte și alte sortimente metalo-chimice

■ *Asigurăm transportul pe raza jud. Arad*

De toate într-un singur loc și toate la preț de fabrică!

Vă punem la dispoziție, de asemenea, o sortimentație foarte bogată de mărfuri (mii de sortimente), EN-DETAIL, prin magazinele firmei situate în:

● Gara Aradul Nou ● Complex 1001 Articole - Zona Fortuna
● Gara Mare ● Ziridava, parter, etaj I, Jackson Arad 132,
Grădiște - Petru Rareș.

(5550807)

S.C. AMET S.A.

Convoacă

ADUNAREA GENERALĂ EXTRAORDINARĂ a ACȚIONARILOR

pentru data de 14.12.2000, ora 16.00, la sediul societății din P-ța Ac. Caius Iacob nr. 4, Bl. R, parter, cu următoarea

ORDINE DE ZI

1) Hotărâre privind profitul nerepartizat.
2) Proiect privind participarea la constituiréa unei societăți de distribuție.
3) Prezentarea unei oferte de cumpărare de acțiuni la o firmă de producție.

A doua convocare este pentru data de 15.12.2000, în același loc și la aceeași oră.

(5914328)

NOUA COMPANIE TAXI

TURBO DIESEL

COMOD,
RAPID,
NUMAI CU TURBO DIESEL

Numai cu 2.450 lei/km

TELEFON 28.44.44

SC ADONISINODA SRL

vinde din stoc:

- oțel beton 6-8-10-12 - 9.400 lei/kg,
- binale (uși, ferestre toată gama),
- profile,
- țevi rectangulare,
- pătrate,
- ciment,
- var,
- BCA,
- polistiren,
- vopsele etc.

Pentru comenzi mari, transport gratuit la domiciliu.
Executăm construcții civile, industriale, hidroizolații etc.

LA NOI CALITATEA SPUNE TOT!

Str. Scărișoarei nr. 78,tel. 057/289.846, 057/275.823.

(5550754)

S.C. EXPERT S.A. ARAD

În calitate de lichidator al S.C. AGROCOMESO S.A. Satul Nou

(număr de înmatriculare la ORC Arad J02/597/22.08.1996, cod fiscal R 8770749), aduce la cunoștința creditorilor acestei societăți prin Încheierea nr. 1004/02.11.2000, dată în dosarul 3662/2000 la Tribunalul Arad, Secția Comercială,

S-A DISPUS TRECEREA LA PROCEDURA FALIMENTULUI

prevăzută de Legea 64/1995 republicată, pentru S.C. AGROCOMESO S.A. Satul Nou, S.C. EXPERT S.A. Arad fiind numită lichidator al debitoarei, ridicându-se totodată dreptul de administrare reprezentanților debitoarei.

ÎN ACESTE CONDIȚII, VĂ ADUCEM LA CUNOȘTINȚĂ CĂ:

1. Se convoacă adunarea creditorilor societății S.C. AGROCOMESO S.A., Satul Nou, jud. Arad, în temeiul art. 13, alin. 1, din Legea 64/95 republicată **pentru data de 04.01.2001, ora 14,00,** la Tribunalul Arad, Secția Comercială, cam. 76.

2. Vă înștiințăm că **până la data de 27.12.2000 (data poștei)**, vă puteți înregistra declarația de creanță conf. art. 87 și următoarele din Legea 64/95 republicată, cererea trebuind să cuprindă: numele și prenumele creditorului sau numele firmei, date personale de identificare, domiciliul sau sediul, suma datorată, temeiul creanței și o declarație cu privire la drepturile de prioritate sau la garanții. Vor fi de asemenea, anexate cererii copii de pe documentele pe care se întemeiază creanța, precum și copii de pe actele de ipotecă sau de pe alte garanții. Cererea se va timbra cu 300.000 lei taxa judiciară de timbru și 3.000 lei timbru judiciar. Cererile de creanță vor fi depuse sau transmise prin poștă în 3 exemplare la grefa Tribunalului Arad, Secția Comercială, str. Gral. Vasile Milea nr. 2-4, cod 2900, cu mențiunea: **„Cerere creanțe debitor S.C. AGROCOMESO S.A. Satul Nou dosar lichidare judiciară Nr. 3662/2000."**

S.C. EXPERT S.A. Arad, societate profesională de lichidare.

(5914327)

SSI-RAMSES
Societatea de Servicii Informatice - Ramses S.A. Arad

Microsoft Certified Solution Provider

Vă invită la noul modul de

CURSURI DE INIȚIERE ÎN UTILIZAREA CALCULATOARELOR PC.

Cursurile se vor organiza după următorul program:

4 dec. - 15 dec. 2000 - Modulul Windows 98 - orele 11 - 15 sau 15 - 19

18 dec. - 22 dec. 2000 - Modulul Microsoft Word 2000 - orele 9 - 12.

Prețuri promoționale!!!

Cea mai modernă sală de cursuri din Arad, singura care respectă standardele Microsoft, acces la Internet, videoproiector, toate acestea vă așteaptă la noi. Nu mai întârziați nici un moment.

Număr limitat de locuri!!!

Pentru informații și detalii, vă rugăm să ne contactați la **tel. 057.25.65.79, 25.65.92, 095-63.28.21** e-mail: ssi@ramses.ro sau la sediul firmei, în Arad, str. Horia nr.7 .

(1515432)

PRIMĂRIA ORAȘULUI INEU

organizează concurs pentru ocuparea posturilor de

REFERENT RELAȚII CU PUBLICUL

Condiții:
- ▼ studii superioare
- ▼ cunoștințe PC
- ▼ cunoștințe o limbă străină de circulație internațională
- ▼ vârsta maximă 35 ani C.V.

JURIST

Condiții:
- ▼ studii superioare juridice
- ▼ cunoștințe o limbă străină de circulație internațională
- ▼ C.V.

în data de 18.12.2000 ora 10.00.

Cererile se depun până în data de 12.12.2000.

Tematica pentru concurs se poate obține de la Serviciul Resurse Umane.

(4059483)

CONVOCATOR

Președintele Consiliului de Administrație al

S.C. „CONSTAR" S.A. ARAD

CONVOACĂ

Adunarea Generală a Acționarilor S.C. „CONSTAR" S.A. Arad la data de 27.12.2000, orele 10,00, la sediul societății din Arad, strada Mș. Ion Antonescu, nr. 14, județul Arad, cu următoarea

ORDINE DE ZI

I) Modificarea componenței Consiliului de Administrație;

II) Diverse.

La Adunarea Generală pot participa acționarii înregistrați în Registrul Acționarilor la sfârșitul zilei de 15.12.2000.

Formularele de procuri speciale de reprezentare, precum și informații suplimentare se pot obține de la sediul S.C. „CONSTAR" S.A. Arad.

PREȘEDINTELE
CONSILIULUI DE ADMINISTRAȚIE
ing. LUCA LIVIU

(5914324)

COMPUTER FORCE

ARAD
-Blv. Revolutiei Nr. 101
(In incinta dispecerat "GETAX")
-ORAR: Luni-Vineri 9-17
Sambata 9-13
tel. 057-280.785
Timisoara 056-191.334
Oradea 059-135 338

UN PC PERFORMANT

PC AMD K6 2 500 MHz
-32 Mb SDRAM PC 100
-Hdd 10 GB UDMA 66
-Monitor 15"digital
-Placa video 8 Mb
PRET : 389 $

GARANTIE 3 ANI

Kit multimedia + 57 $
CD ROM 48x SONY+Sound PCI+boxe

CALCULATOARE IMPRIMANTE ACCESORII

- ▶ *Sisteme pretestate*
- ▶ 3 ani garantie
- ▶ *6 ani experienta*
- ▶ GRATUIT ! Livrare si instalare la domiciliu

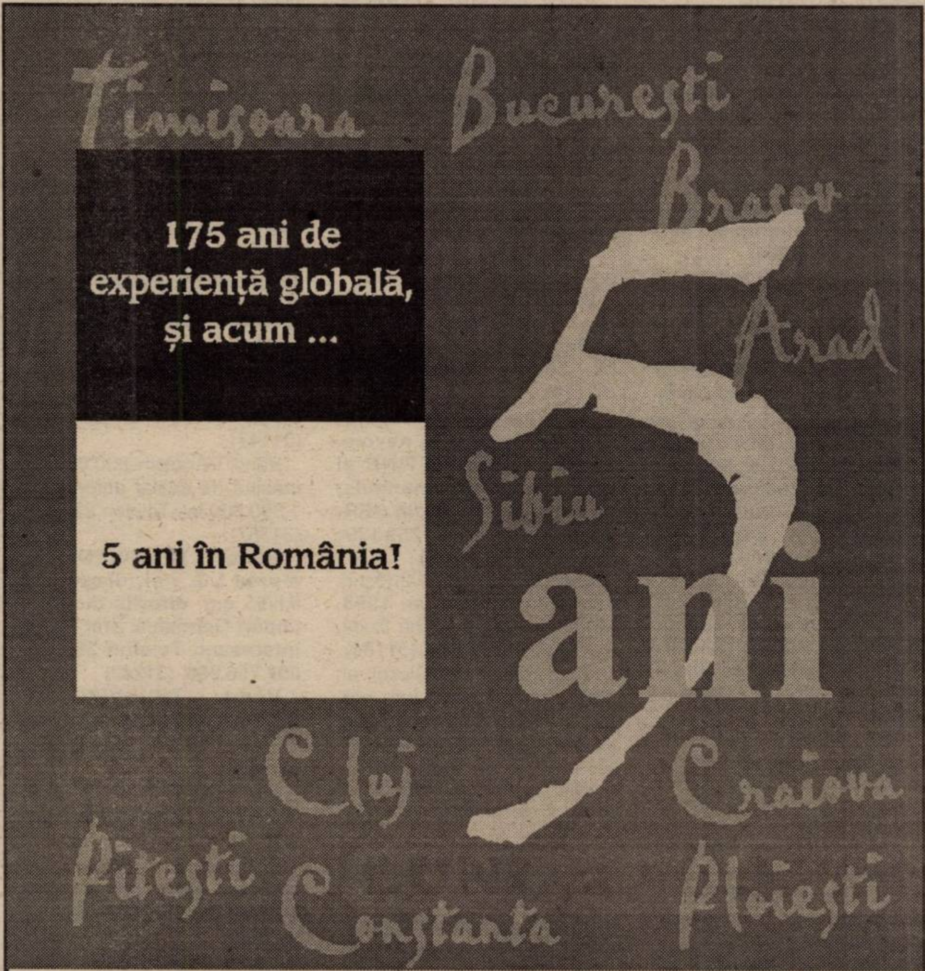

175 ani de experiență globală, și acum ...

5 ani în România!

ABN·AMRO Bank

În ultimii cinci ani, angajamentele noastre pe termen lung asumate atât pe plan internațional, cât și pe plan local, împreună cu o cunoaștere aprofundată a pieței ne-au atras o listă inegalabilă de distincții și mai ales încrederea partenerilor noștri din România. Mulțumim partenerilor noștri și sperăm ca și pe viitor să dezvoltăm afaceri împreună.

Pentru informații suplimentare vă rugăm să contactați ABN AMRO Bank în Arad, Str. Closca nr. 1, tel: + (40 57) 213 222, fax: + (40 57) 213 122

INTERAMERICAN

Romania Insurance Company S.A.

Preconizând extinderea activității pe piața românească concernul multinațional de asigurări INTERAMERICAN organizează selecție pentru postul de:

MANAGER

Se asigură:

- Salariu motivant și bonusuri substanțiale pentru realizări
- Training permanent
- Condiții de lucru la standarde occidentale
- Posibilitatea construirii unei cariere în domeniu

Dacă:

- Aveți între 30 și 45 ani
- Aveți studii superioare
- Aveți abilități de comunicare
- Sunteți suficient de motivat

Persoanele interesate sunt rugate să trimită un curriculum vitae la sediul central INTERAMERICAN la numărul de fax 313.24.40/313.22.76, până la data de 30 noiembrie 2000.

Cooperativa de Credit Familia

CREDITE

- credite pentru cumpărare de locuințe de 12,5%, 25%
- împrumuturi cu reținerea garanției bănești din suma acordată cu dobândă de 40% pe an.
- împrumuturi cu garanție bănească cu dobândă de 38% pe an.

DEPOZITE

1 lună	47% pe an
3 luni	49% pe an
6 luni	50% pe an
12 luni	54% pe an

CCBP Familia București face angajări pentru municipiu și județ:

- inspectori credite
- inspectori depozite

Se solicită garanție; preferabil experiență.

ARAD: str. Bușteni 5 tel. 235 982
PECICA: str.Principală 6 tel. 468 505
SEBIȘ: str. Parcul Libertății nr. 17 tel. 093 835 328

S.C. ECOS IMPEX S.R.L.

Arad, Calea A. Vlaicu 257 (lângă Peco); tel. 289740

DEPOZIT MATERIALE DE CONSTRUCȚII VINDE DIN STOC ȘI PREIA COMENZI LA:

■ țigle indigene și din import Ungaria; ■ cărămidă indigenă și import Ungaria ■ B. C. A. și boltari din beton; ■ oțel beton; ■ var, ciment, ipsos, glet, adezivi ■ plasă gard, rabitz, cuie; ■ diferite materiale de construcții ■ boltari 30x25x20 - 461.500 lei/mc pentru 20 buc/m2 zidărie de 30 cm; ■ boltari 30x15x20 - 552.000 lei/mc pentru 16 buc/m2 zidărie de 15 cm.

PREIA COMENZI

pentru orice tip de mobilă din pal melaminat import, bucătărie, birotică, camere copii, sufragerii.

O soluție la cheie

TRANSPORT ȘI MONTARE LA DOMICILIU, GRATUITE.

(4873577)

CONSILIUL LOCAL AL MUNICIPIULUI ARAD

organizează LICITAȚIE PUBLICĂ DESCHISĂ, FĂRĂ PRESELECȚIE

pentru adjudecarea proiectării obiectivului de investiție

„LEGĂTURĂ RUTIERĂ ÎNTRE DN 7 (ARAD-DEVA) ȘI ZONA III MICALACA"

Persoană juridică achizitoare (investitor) este: CONSILIUL LOCAL AL MUNICIPIULUI ARAD, Bd. Revoluției nr. 75, tel. 281850, Arad.

Organizarea licitației este: CONSILIUL LOCAL AL MUNICIPIULUI ARAD, Bd. Revoluției nr. 75, tel. 281850, Arad.

Sursa de finanțare este: BUGETUL LOCAL.

Documentele de licitație se vor procura de la CONSILIUL LOCAL AL MUNICIPIULUI ARAD, biroul investiții, începând cu data de 27 noiembrie 2000, ora 8,00.

Ofertele se vor preda la sediul persoanei juridice achizitoare până cel târziu în data de 27 decembrie 2000, ora 9,00 la serviciul investiții, cam. 17.

Deschiderea licitației va avea loc în data de 27 decembrie 2000, ora 14,00 la sediul CONSILIULUI LOCAL AL MUNICIPIULUI ARAD.

Obiectivul este amplasat în municipiul Arad și poate fi vizitat de către ofertanți la cererea acestora.

(1463156)

NON STOP

TAXI ALCAZ COMPANY

ANGAJEAZĂ 3 taximetriști cu mașină proprie;

- ● Cerem seriozitate și profesionalism!
- ● Oferim 1 schimb de cauciucuri pe an!

Tel. 274.000; 274.999

Tarif 2.460 lei/km

ANGAJĂM
în condiții deosebite de salarizare + abonament + bonuri de masă

CONTROLORI CALITATE

pentru confecții (în tricot și țesătură) tăietori în banzic (tricot și țesătură) cu experiență.

Programul de lucru 7,00-15,30.

Persoanele interesate pot participa la probe zilnic, de la 9,00-17,00 în str. Bușteni, nr. 11-13 vis-a-vis de Biserica Speranța.

Informații suplimentare la telefon: 250504.

(1462885)

CONVOCATOR

Se convoacă Adunarea Generală a Acționarilor

S.C. IATSA S.A. ARAD

pentru data de 11.12.2000, orele 13,00, la sediul societății din ARAD, Str. Ștefan cel Mare 2-4, cu următoarea

ORDINE DE ZI

1. Majorarea capitalului social al S.C. IATSA S.A. ARAD, cu valoarea terenului.
2. Aprobarea deschiderii unor puncte de lucru în alte locuri decât sediul societății.
3. Modificarea comisiei de cenzori.
4. Diverse.

CONDUCEREA SOCIETĂȚII

(1463154)

TOP SECURITY SERVICE SRL

P-ța Sârbească
nr. 1, Arad
TELEFON
281508; 280228

VINDE ȘI MONTEAZĂ:

SISTEM DE ALARMĂ COMPLET, FORMAT DIN:

- ● 1 bucată centrală cu 4 + 1 zone, 4 partiții, comunicator digital inclusiv tastatură LED, transformator, programabilă de la PC
- ● 2 bucăți detector I.R., element dual 12x12 m, 24 raze pe 4 nivele downlook inclusiv suport
- ● 1 bucată sirenă interioară
- ● 1 bucată acumulator 4A
- ● 40 m cablu
- ● cu posibilități de conectare în sistem monitorizat
- ● montaj inclus în preț

EXCELENT PENTRU APARTAMENTE. CALITATE SUPERIOARĂ.

OFERTĂ PROMOȚIONALĂ DE SĂRBĂTORI.

Garanție 1 an.
Preț: 149 USD + TVA.

(5914318)

ANUNȚ DE LICITAȚIE PUBLICĂ

CONSILIUL LOCAL AL MUNICIPIULUI ARAD
organizează **LICITAȚIE PUBLICĂ DESCHISĂ,**
FĂRĂ PRESELECȚIE pentru adjudecarea proiectării
obiectivului de investiție

„BLOCURI DE LOCUINȚE S + P + 8 E MICĂLACA II-III - CENTRU DE CARTIER ȘI UTILITĂȚILE NECESARE"

Persoană juridică achizitoare (investitor) este: CONSILIUL LOCAL AL MUNICIPIULUI ARAD, B-dul Revoluției nr. 75, tel. 281850, Arad.

Organizarea licitației este: CONSILIUL LOCAL AL MUNICIPIULUI ARAD, B-dul Revoluției nr. 75, tel. 281850, Arad.

Sursa de finanțare este: BUGETUL LOCAL.

Documentele de licitație se vor procura de la CONSILIUL LOCAL AL MUNICIPIULUI ARAD, biroul investiții, începând cu data de 27 noiembrie 2000, ora 8,00.

Ofertele se vor preda la sediul persoanei juridice achizitoare până cel târziu în data de 27 decembrie 2000, ora 9,00, la serviciul investiții, cam. 17.

Deschiderea licitației va avea loc în data de 27 decembrie 2000, ora 10,00, la sediul CONSILIULUI LOCAL AL MUNICIPIULUI ARAD.

Obiectivul este amplasat în municipiul Arad și poate fi vizitat de către ofertanți la cererea acestora.

(1463155)

DIRECȚIA SILVICĂ ARAD
cu sediul în Arad, strada Episcopiei nr. 48

OFERĂ SPRE VÂNZARE
la persoane fizice sau juridice, mistreț în blană (piesă întreagă), carcasă congelat, eviscerat, la prețul de 2 DM/kg la cursul zilei în lei + TVA.

Pentru informații suplimentare sunați la telefon 094/634813.

DIRECTOR,
Ing. Florian Borlea
(5914303)

SEDONA

EȘTI PREGĂTIT PENTRU COMPETIȚIE?
VREI SĂ FACI PARTE DINTR-O ECHIPĂ DINAMICĂ?
DOREȘTI SĂ LUCREZI PROFESIONAL ȘI SĂ TE AFIRMI?
ÎNSCRIE-TE PENTRU POSTUL DE:
ASISTENT MARKETING

Cerințe:
● studii superioare, preferabil marketing ● dinamism ● flexibilitate ● abilități comunicaționale ● disponibilitate pentru lucru în program prelungit

Trimiteți C.V. tel/fax:
253.724

ASIT
ASIGURARI "ION TIRIAC" S.A.
SUCURSALA ARAD

ANGAJEAZĂ
AGENȚI DE ASIGURARE

în vederea încheierii asigurărilor de RĂSPUNDERE CIVILĂ AUTO (RCA) pentru anul 2001

La sediile din:
ARAD str. **I.C. Brătianu nr. 5A** (fosta **30 Decembrie**) Tel.: 255.278; 254.683
LIPOVA str. **Mureşului nr. 1**; Tel.: 563.058
SEBIŞ str. **Victoriei nr. 7D**; Tel.: 422.068

Informații între orele: 08 - 18 (Luni - Vineri); 09 - 12 (Sâmbătă)

VÂNZĂRI APARTAMENTE O CAMERĂ

Vând garsonieră central, str, Patria, bloc B2-1, etaj I, ap. 31, cameră, hol, baie duș, parchet, faianță, telefon (zona Romanilor), 4.500 DM. Telefon 237048. (32141)

Vând garsonieră, confort I, contorizată, balcon închis, bl. 361, et. II. Telefon 219471. (31950)

Vând garsonieră confort III, Vlaicu, bloc A 10-1/b, ap. 20; preț negociabil. Telefon 266313 după ora 17. (31912)

Vând garsonieră confort I, mobilată, str. Simfoniei, bloc 243, ap. 45, etajul II. Telefon 267986. (32075)

Vând garsonieră, Bușteni, îmbunătățiri, 10.500 DM. Telefon 270856. (31157)

Vând garsonieră, confort I, et. III, Micălaca. Telefon 093.207.538. (31924)

Vând apartament una cameră Micălaca, zona 500. Telefon 279229, orele 16-20. (32060)

Vând urgent apartament 1 cameră (casă), central, 9.800 DM. Telefon 253326. (32128)

VÂNZĂRI APARTAMENTE DOUĂ CAMERE

Vând apartament 2 camere, Alfa, îmbunătățiri. Telefon 275336. (31858)

Vând apartament 2 camere, decomandat, ultracentral. Telefon 094.776.723. (31143)

Ocazie! Vând apartament mobilat, 2 camere, ultima modă, Intim. Telefon 092.914.018. (31228)

Vând urgent apartament 2 camere, semidecomandat, et. 3/4, Vlaicu, zonă Lebăda, 16.000 DM, negociabil. Telefon 057/271902, 093.411.918. (31929)

Vând apartament 2 camere decomandate, parter, 70 mp,. Micălaca 300, primele blocuri, 14.100 DM. Teleofn 279718; 094.542.931. (32139)

Vând urgent apartament 2 camere, semidecomandat, et. II, bloc cărămidă, garaj autorizat, str. Tudor Vladimirescu, 21.000 DM, negociabil. Telefon 057/271902; 093.411.918. (31929)

Vând apartament 2 camere, decomandat, et. I, Micălaca 300, în față. Telefon 213113. (31947)

S.C. MANITOBA TEX S.R.L.

ANGAJEAZĂ MAȘINIST
la secția de imprimerie

Cerințe: cunoștințe tehnice, simț tehnic și capacitate de lucru în echipă - sunt necesare.

Experiența în domeniul imprimeriei constituie un avantaj.
Telefon: 250505; Fax: 281322 - de luni până vineri, orele 8-18
Adresa: str. Ursului, nr. 21.

(1463153)

Vând apartament 2 camere, Aleea Dezna, et. II, 12.000 DM, negociabil. Telefon 092.976.776. (31904)

Vând apartament 2 camere, mobilat, garaj, zona Intim, et. VII, 34.000 DM. Telefon 286767, 092 667 589, orele 16-20. (31340)

Vând 2 camere Vlaicu, confort 2, X-uri, etaj 2, 12.000 DM. Telefon 253364. (31157)

Vând apartament 2 camere, confort II, contorizat, Vlaicu, 9.500 DM. Telefon 213113. (31947)

Vând urgent apartament 2 camere, contorizat, Vlaicu, 9.500 DM. Telefon 253326. (32128)

Vând apartament 2 camere, str. Traian Moșoiu, bloc D, sc. C, ap. 11. Telefon 250348. (32116)

VÂNZĂRI APARTAMENTE TREI CAMERE

Vând apartament 3 camere mobilat (sufragerie și bibliotecă „Nina"), Micălaca bloc 228. Telefon 259244. (32135)

Vând convenabil apartament 3 camere, complet îmbunătățit, Micălaca 500, etaj 3, eventual garaj. Telefon 234630; 265018; 092.431.955. (31281)

Vând apartament 3 camere, etaj II, 6 Vânători (lângă Autogară) Arad. Telefon 252079; 222021. (31374)

Vând apartament 3 camere decomandate, Vlaicu, 12.700 DM. Telefon 279718, 094.542.931. (32139)

Vând apartament ultracentral, cu 3 camere, zona 0, strada cu Magazinul Aradul. Telefon 094 700 080 sau 250268. (31829)

Vând apartament 3 camere decomandat, etaj I, zona 300, garaj autorizat. Telefon 094.606.544. (31886)

Vând 3 camere, Alfa, et. I, 2 băi, 13.700 DM. Telefon 253364. (31157)

Vând apartament 3 camere, confort I, lângă Restaurant Orizont, et. III, 15.000 DM, negociabil. Telefon 092.976.776. (31904)

Vând apartament 3 camere decomandate, 95 mp, 2 balcoane închise, bloc contorizat, Aradul Nou. Telefon 288346. (32133)

VÂNZĂRI APARTAMENTE PATRU CAMERE

Vând apartament 4 camere, 178 mp, subsol 36 mp, Bd. Revoluției, 130.000 DM negociabil. Telefon 256666. (32011)

VÂNZĂRI CASE

Vând CASĂ ultracentral excelentă cabinet, birouri, firmă (PIVNIȚĂ cu boltă-82 mp; PARTER-82 mp; MANSARDĂ cu terasă nefinisată 100 mp), apă, gaz, instalație de încălzire proprie, preț 69.000 DM, negociabil sau schimb cu spațiu mai mic + diferență. Telefon 250890. (31930)

Ocazie! Vând casă mare cu spațiu comercial, 6.500 DM, Sînmartin. Telefon 094.519.741. (31108)

Vând casă în Craiva. Telefon 241937, după ora 17. (31114)

Vând 2 case aceeași curte, 2 poziții, cu 3.000 mp, localitatea Mâsca. Informații Pâncota, str. Cloșca, nr. 42. Telefon 095.433.785. (31187)

Vând urgent casă mare în localitatea Vladimirescu, str. I. Slavici, nr. 6. Informații telefon 514044. (31204)

Vând casă Grădiște, 6 camere, garaj, curte, canalizare, 32.000 DM negociabil. Telefon 092.237.784. (31245)

Vând casă etaj Vladimirescu, stil occidental, toate facilitățile, 750 mp + anexe gospodărești, preț 57.000 DM. Telefon 514898, 095.628.720. (31210)

Vând sau închiriez casă locuibilă, cu brutărie, din cărămidă, în Bujac, str. Trotușului. Telefon 276619; 095.529.503. (31964)

Vând casă în Gai, str. Călțunaș, nr. 19. Telefon 274491; 094.592.272. (32038)

Vând casă localitatea Macea, nr. 647. Telefon 465334 după ora 16. (31880)

Vând schimb + diferență, casă mare (vilă) cu depozite, excelent privatizare, Aradul Nou. Telefon 092.210.857; 289989. (32020)

Vând casă nouă, 1996, stil occidental, tot confortul, 8.000 mp, loc la șoseaua principală în dotare abator + carmangerie, excelent pentru privatizare. Telefon 216092; 095.053.634. (31329)

Vând casă, Pârneava, patru camere, bucătărie, baie, gaz, cablu, suprafață 380 mp. Telefon 221622. (31016)

Vând casă 4 camere, anexe, grădină 1450 mp, zonă turistică (Dezna). Telefon 267568. (31861)

Vând casă zonă bună; negociabil. Telefon 282514, orele 8-16.

Vând casă 3 camere, cu grădină mare, loc bun pentru privatizare, Calea Timișorii, nr. 163. Telefon 278027. (32101)

Vând casă în Sebiș, str. Dunării, nr. 36. Telefon 094.764.938. (32117)

Vând casă mare, curte, grădină, anexe, comuna Secusigiu, nr. 362, jud. Arad. Telefon 258577. (32120)

VÂNZĂRI SPAȚII

Vând hală industrială, Arad și în afara localității. Telefon 282514, orele 8-16.

Vând (închiriez) SPAȚII COMERCIALE (producție), toate la un loc. Telefon 092.621.961.

Vând gheretă Piața Miorița, posibil orice activitate, aer condiționat, apă, canalizare, curent. Telefon 094 669 443. (31215)

VÂNZĂRI TERENURI

Vând 5 ha pământ în Sèderhat. Informații telefon 261991. (32007)

S.C. MANITOBA TEX S.R.L.

ÎȘI EXTINDE RELAȚIILE CU CLIENȚII DIN TURCIA

ANGAJĂM PERSOANĂ CUNOSCĂTOARE DE LIMBA TURCĂ

(**scris și vorbit**) pentru a ne ajuta
să îi deservim mai bine pe beneficiarii noștri.
Telefon: 250505; Fax: 281322 - de luni până vineri, orele 8-18
Adresa: str. Ursului, nr. 21.

(1463152)

Vând teren intravilan la centură (toate utilitățile) 14 DM/mp. Telefon 094.985.214. (32011)

Vând pământ intravilan 2500 mp, Micălaca. Telefon 260160. (32105)

VÂNZĂRI AUTO

Vând Dacia Super Nova-clima, rapsodie și confort, 0 km, livrare imediată. Telefon 094.391.896. (31991)

Vând motor tractor 3 cilindri. Telefon 275336. (31858)

Vând motor Dacia 1400 cmc, complet, cutie viteză, cu cadran complet; preț negociabil. Telefon 092.417.397. (32119)

Nu-ți mai fă griji, CAUCIUCURILE de care ai nevoie, sunt la mine, IEFTINE și BUNE, toate dimensiunile, cu garanție, aduse din GERMANIA. Telefon 259339; 094.706.321. (29745)

Vând Dacia papuc 2 locuri, acoperită cu fibră, an 1998, înmatriculată persoană fizică. Telefon 094.150.498. (31184)

Vând Renault 25 Diesel, an 1987, înmatriculat, stare perfectă, 7.000 DM negociabil. Telefon 094.159.594. (31236)

Vând autodubă IVECO 3,5 tone. Telefon 093.253.651. (31243)

Vând Dacia 1310, numere noi, verificare 2002, 1600 DM. Telefon 259891. (31213)

Vând Fiat Croma T.D. 1986 și Mazda 626, 1986, înmatriculate. Telefon 289975. (31179)

Vând Opel Vectra TD 1,7 an 1994, multiple opțiuni, stare excepțională. Telefon 095.523.319. (31869)

Vând urgent 1 combină pentru porumb, motor Merceds 124 CP; 1 combină cu buncăr tractată. Telefon 092.210.857; 289989 sau Șimand, nr. 590. (32020)

Vând Opel Kadet CIV numere noi, stare foarte bună, preț 2.300 DM. Telefon 286307; 095.848.481. (32090)

Vând Dacia papuc, 2 locuri, an 1999, alb, 6800 DM. Telefon 251752 seara; 095.633.017. (31828)

Vând Dacia papuc 1304, an 1990, acoperită cu tablă de aluminiu. Telefon 280808; 265880. (31949)

Vând în Ineu, Dacia Breck 1998, motor VW Passat TD 1,6. Telefon 095.650.096. (4059470)

Vând SRD 5 tone înscrisă, CIV, preț 2.200 DM negociabil. Telefon 514509. (32094)

Vând piese RABA, Saviem, instalație recuperat ulei cu vid. Telefon 057 - 270540; 092.253.173. (32102)

Vând Opel Omega 2,5 TD, 1996, piele, climatronic, genți, Full, 21.200 DM negociabil. Telefon 092.273.759. (32039)

Vând Audi TDI 1994, climă, alarmă, ABS, aduse recent, 17.400 DM negociabil, înmatriculat. Telefon 092.273.759. (32039)

Vând tractor U 650 M, semănătoare SPC 6 SUP 29, plug remorcă RM2, combină C14, ARO 243. Localitatea Apateu, telefon 185. (4431440)

Vând tractor U 445, cu cabină, în stare de funcționare. Informații telefon 462974. (4058892)

Vând 2 Raba 8,5 tone și Ford Sierra Combi. Telefon 094.552.028; 095.596.314. (32117)

Vând microbus marfă Fiat Ducato Turbo Diesel, an 1991. Telefon 094.773.746. (31256)

VÂNZĂRI ELECTRO

Vând mașină spălat automată, televizor color, video, congelator mic, garanție. Telefon 266414. (31147)

Vând TV color - 800.000 lei; mașină de spălat automată - 1.500.000 lei. Telefon 275681. (31787)

Vând TELEVIZOARE, marca LG, noi, diagonala 51-55 cm, diferite modele, import Germania, preț foarte interesant. Telefon 280260, 092.756.666. (31242)

Vând TELEVIZOARE COLOR, diferite modele. Telefon 280260, 092.756.666. (31242)

Vând COMPUTER 486-IBM Siemens, diferite configurații, de la 1.800.000 până la 2.200.000 lei, complet, cu monitor, tastatură, mouse. Telefon 280260. 092.756.666. (31242)

Vând COMPUTER PENTIUM I - Compaq IBM Fujitsu, diferite configurații, prețul de la 4.000.000 lei, complet, cu monitor, tastatură, mouse. Telefon 280260, 092.756.666. (31242)

Vând EXPRESOURI CAFEA PROFESIONALE. Telefon 092.962.123. (29653)

Vând CASE MARCAT FISCALE și CÂNTARE ELECTRONICE, omologate. Telefon 282829; 272727; 281188. (f. 1462937)

Prețul scăzut și consumul redus de energie electrică sunt argumente pentru a achiziționa chiar acum frigorifice nemțești (FRIGIDERE, CONGELATOARE, LĂZI, COMBINE). Oferim garanție. Telefon 259339; 094.706.321. (29745)

Noi importăm pentru dumneavoastră cele mai bune TELEVIZOARE COLOR cu telecomandă, la prețuri incredibil de mici. Oferim garanție. Telefon 259339; 094.706.321. (29745)

MAȘINILE de SPĂLAT AUTOMATE vă garantează spălarea perfectă a rufelor, reducând în același timp consumul de apă și energie. Oferim garanție. Telefon 259339, 094.706.321. (29745)

Vând televizoare color, telecomandă, garanție, 1.800.000-2.500.000 lei. Telefon 219365; 093.380.028. (30304)

(Continuare în pagina 19)

(Urmare din pagina 18)

Vând calculatoare, xeroxuri, imprimante, prețuri începând de la 130 DM. Telefon 093.691.293. (30947)

Vând mașină spălat automată, televizor color, garanție. Telefon 284604. (31076)

Vând calculatoare Pentium 133 MHz, 16 MB RAM, 1,2 GB HDD monitor digital 14"/15", garanție 6 luni, preț 370/390 DM opțional, CD-ROM sunet, boxe, alte configurații. Telefon 246628; 095.307.641. (31234)

Vând mașini de spălat automate, combine frigorifice, congelatoare, televizoare color, modele noi, cu garanție. Telefon 251392. (31279)

Vând calculatoare PII și PIII, camere video digitale, aparate foto Profi și telefoane celulare. Telefon 092.983.970. (32028)

Vând televizoare color 37-51-71 cm, telecomandă, teletext. Telefon 264004. (32079)

Vând frigorifice: 240 litri, 340 litri, 400 litri, COMBINE, ieftine. ȘIRIA, str. 85 Infanterie nr. 1870. Telefon 531312. (31895)

Vindem diferite telecomenzi pentru televizor (170.000 lei), video, satelit, componente electronice. Telefon 092.368.868; 095.794.894. (mp)

VÂNZĂRI DIVERSE

Vând ROLETE plastic, import și rolete lemn. Telefon 059/478.503. (31990)

Vând PLASĂ GARD ZINCATĂ și NEAGRĂ, toate dimensiunile; CUIE; PLASĂ RABITZ; TABLĂ DECAPATĂ 0,4 și 1 mm; TABLĂ ZINCATĂ 0.4, ȚEAVĂ PĂTRATĂ, SÂRMĂ NEAGRĂ și ZINCATĂ, COTURI, BURLANE, str. Vrabiei, nr. 4. Telefon 289997. (30690)

Vând POMI FRUCTIFERI, diferite specii și TRANDAFIRI din pepiniera DOROBANȚI zilnic, orele 8-17. Telefon 535001sau 094 519 481 ing. Gligor Cazan.

Vând Nintendo 64 + 9 casete, schelă din lemn pentru construcții. Telefon 281349, 092 581 852. (31021)

Vând BOLȚARI 10 modele, zgură și beton, PAVELE, BORDURI, etc. Telefon 095.634.885. (31046)

Vând LEMNE FOC, NISIP și BALAST, la domiciliu. Telefon 245248. (31097)

Vând LEMNE FOC, NISIP și BALAST, la domiciliu. Telefon 277027. (31097)

Vând ouă de prepeliță. Telefon 262619. (31106)

Vând haine second hand, import Germania, str. Pădurii (E. Murgu). Telefon 092.465.781. (31128)

Vând taragot lemn trandafir. Telefon 221704 orele 13-15. (31801)

Vând plasă sârmă zincată, Micălaca. Telefon 259892. (31950)

Vând termoteca Beretta Ocean, 24 KW, sigilată. Telefon 094 249 933. (31018)

Vând LEMNE FOC tăiate, esență tare, acte decontare. Telefon 276488, GRĂDIȘTE. (32044)

Vând scânduri (deșeu), țevi mari, bucăți fier, butoaie, covoare, diferite. Telefon 211905. (32108)

Vând urgent tractor U650, reparație capitală; 70 oi mame, tinere, țurcane și țigăi. Informații localitatea Avram Iancu, Cermei nr. 42. familia Jurj. (4058889)

Vând mobilă tineret, cameră zi, canapea cu 2 fotolii pat. Telefon 246885. (31956)

Vând M.U.T (abricht grosime, freză, găurit), preț informativ 2400 DM. Telefon 286830. (31853)

Vând ceasuri Seiko, originale, automatice, antiacvatice și antișoc cu fosfor, avantajos. Telefon 093.403.654; 275694. (31893)

Vând parchet fag uscat, pervazuri. Telefon 235271; 094.555.338. (31798)

Vând STEAGURI TRICOLORE. Telefon 222267.

Vând nuc netăiat, 90 ani. Telefon 264660. (32114)

Vând EUROBOLȚARI termoizolanți cu certificat calitate, 300x250x200 la 5.700 lei/buc. 1 mc-400.000 lei. Telefon 281491; 092.381.750. (31337)

Vând pompe recirculație pentru încălziri centrale; sobă motorină. Telefon 224159. (32124)

Vând LEMNE FOC, la domiciliu. Telefon 214010; 093.686.677. (32127)

CUMPĂRĂRI AUTO

Cumpăr autoturism cu plata în rate, dispun de 800 DM pe lună. Telefon 096.451.116; 093.691.283. (32082)

CUMPĂRĂRI DIVERSE

Cumpăr tăurași peste 120 kg. Telefon 254832. (31101)

Cumpărăm porci grași și bovine, Arad. Telefon 057-287723. (31339)

Cumpăr acțiuni „Feroneria". Telefon 093.738.867. (31275)

Cumpăr PORCI GRAȘI localitatea MÂSCA, nr. 307, preț 25.000 lei/kg. Telefon 057 - 531497; 094.774.649. (32080)

Cumpăr grâu de panificație cantități mari, plata pe loc, 3.200 lei/kg. Telefon 462342. (4058894)

Cumpăr porumb și soia. Informații telefon 094 772 259, 095 258 562, 095 527 383. (28256)

Cumpăr tablouri vechi, porțelanuri, argintărie, ceasuri, pendule. Telefon 230672, orele 18-20. (31960)

Cumpăr vioară, violă, violoncel. Telefon 289159. (32137)

CERERI ȘI OFERTE DE SERVICII

Angajăm GESTIONAR(Ă) și CONTABIL(Ă) cu experiență; str. Vrabiei, nr. 4. Telefon 289997. (31940)

Angajăm FEMEI pentru feliat pâine. Telefon 094.597.431. (31969)

Angajăm CONFECȚIONERE, condiții bune de lucru, salarizare corespunzătoare. Telefon 211214. (30614)

„CAMARO BOSS" angajează BARMANE, OSPĂTARE și FEMEIE SERVICIU. Telefon 092 690 349. (31316)

SC „N & B" angajează: 1 persoană dinamică expertă în computere, cunoscătoare a limbii franceze scris și citit; 1 persoană dinamică cunoscătoare a limbii franceze scris, citit. C.V. la fax 057/216729. (31865)

SC „ARCONS" SA, Departamentul Security angajează AGENȚI PAZĂ. Condiții: domiciliul în Arad, studii minim 10 clase, stagiul militar satisfăcut. Telefon 254417, int. 25. (31353)

TOMAIFICIO VENEZIANO angajează MAȘINISTĂ la mașină de subțiat. Salariu avantajos. Telefon 254233. (31983)

Angajăm VÂNZĂTOARE magazin încălțăminte. Telefon 255981. (32052)

„TULIPAN MODE" angajează CONFECȚIONERE calificate. Telefon 213382. (31885)

„S & G" angajează un CONTABIL pentru evidență primară și o bună gospodină pentru un pension, rog vârsta 18-30 ani, fizic plăcut. Telefon 212512. Rog seriozitate. (31365)

„ANCOR CONFEX", str. Artileriei, poarta 2 ARIS, angajează CONFECȚIONERE TEXTILE, CĂLCĂTORI calificați și un TEHNOLOG în vederea realizării producției pentru export. Telefon 256585. (32004)

„CASA CHARME" angajează personal calificat CROIT. Str. Mucius Scaevola, bloc. S1, parter. Telefon 214363. (32061)

Societate PROFIL ALIMENTAR, angajează VÂNZĂTOARE, carte muncă. Telefon 220012; 251303. (32118)

Angajăm VÂNZĂTOARE pentru Alimentara. Telefon 254832. (32125)

Societate comercială profil alimentar, angajăm VÂNZĂTOARE. Telefon 266211. (32136)

PRESTĂRI SERVICII

„WES" ieftin și rapid, reparații: FRIGIDERE, CONGELATOARE, CLIMATIZĂRI; deplasare gratuită. Telefon 284857; 092.556562. (32142)

„SILDOR PROD" execută ieftin, reparații FRIGIDERE, CONGELATOARE; garanțial. Transport gratuit. Telefon 057 - 270622. (f, 1462622)

REPARAȚII: frigidere, congelatoare, la domiciliu; garanție 1 an. Telefon 282276. (32059)

DIVERSE

Ofer VALUTĂ, avantajos. Informații telefon 219560. (31130)

Oferim o colaborare cu profituri substanțiale pentru persoane serioase. Avantaj supraponderali. Telefon 093.510.551; 057 - 260213. (31894)

Slăbiți între 5-15 kg lunar. Produse naturale, rezultate garantate. Oportunități pentru supraponderali. Telefon 092.968.536; 056 - 146804. (31894)

Ofer VALUTĂ împrumut, contra garanții imobiliare. Informații telefon 093.473.896. (31904)

Atelier CENTRUL ȘCOLAR Arad, cumpără SORG. Relații telefon 210321. (32111)

TURISM

NOU! MARI REDUCERI DE PREȚURI!

ATLASSIB

Călătorești cu autocarele noastre moderne, în EUROPA: GERMANIA, AUSTRIA, FRANȚA, ITALIA, SUEDIA (plecări zilnice), BELGIA, OLANDA, DANEMARCA, ANGLIA, FINLANDA, NORVEGIA, SPANIA, PORTUGALIA, UNGARIA, IUGOSLAVIA.

NOU! Reduceri suplimentare pentru: elevi, studenți, pensionari și grupuri. Bd. Revoluției nr. 35, telefon 251871, 252727; Autogară, telefon 270562. O poartă deschisă spre Europa! (c.)

„Pletl"

Vă oferă:
zilnic spre Germania
PASSAU - REGENSBURG - NURNBERG - HEILBRONN - STUTTGART - KARLSRUHE - HEIDELBERG - WURZBURG -FRANKFURT - MAINZ- GIESSEN.
SERVICII: călătorie în autocare noi, moderne; 2 bagaje gratuite; însoțitoare de bord;
o masă caldă în Ungaria.
Informații și înscrieri la AGENȚIILE PLETL: ARAD, telefon 057-252291, LIPOVA telefon 057-561377, 057-563011; TIMIȘOARA, telefon 056-200119; LUGOJ, telefon 056-359651; REȘIȚA, telefon 055-224904. (c. 18)

SEMO TOUR ARAD

vă invită să petreceți REVELIONUL atât în țară: BĂILE FELIX, BĂILE HERCULANE, STÂNA DE VALE, VAȚRA DORNEI BALVANYOS cât și în străinătate: TUNISIA, CROAȚIA, SLOVENIA etc. Bilete de avion, asigurări medicale, carte verde, asigurări obligatorii auto și orice alte servicii turistice. Telefon 283311, 282877. (c.)

REVELIOANE și SCHI!
KOTOR la MAREA ADRIATICĂ:430 DM; KOPAONIK la schi: 540 DM și multe alte oferte! Telefon 213220, „MONTANA TOUR", B-dul Revoluției nr. 31.

ÎNCHIRIERI

Ofer spre închiriere **SPAȚIU COMERCIAL amenajat, 58 mp, str. I.C. Brătianu (fostă 30 Decembrie). Telefon 259765; 095.873.086. (31989)**

Doresc să închiriez spațiu comercial în suprafață 50 mp, zona Podgoria-gară. Telefon 057/210660; 092.999.388. (31029)

Ofer spre închiriere apartament 3 camere, ultracentral, etaj I. Telefon 285633. (31297)

Elevă, caut colegă cameră, asemenea elevă, confort, ultracentral. Telefon 235958. (31807)

Închiriez pe termen lung garsonieră mobilată, confort I, Grădiște, gaz, plata pe 2 luni 100 DM + cheltuieli. Telefon 094.782.552; 462342. (4058893)

Ofer spre închiriere apartament 2 camere, contorizat, Micălaca. Telefon 280772. (32047)

Închiriez spațiu comercial, 230 mp, bl. 246, sc. B, Micălaca. Informații marți și vineri, între orele 14-17, telefon 279629. (29501)

Caut urgent să închiriez garsonieră, apartament (ne)mobilat. Telefon 210555. (32032)

Ofer spre închiriere apartament (ne)mobilat. Telefon 210255. (32032)

Ofer spre închiriere spațiu de producție sau depozitare, Calea Aurel Vlaicu, nr. 28-32. Telefon 057 - 270540; 092.253.173. (32102)

Închiriez (ofer) casă, pe Calea Victoriei (prefer firmă). Telefon 251331. (32113)

Ofer de închiriat apartament 3 camere (ne)mobilat lux. Telefon 253326. (32128)

Caut să închiriez apartament 2 camere, central - gară, mobilat frumos. Telefon 270872. (32128)

Dau în chirie apartament trei camere, modern mobilat, zona Spitalul Județean. Telefon 286143. (32130)

Închiriez apartament ultracentral, încălzire proprie gaz, teremn lung. Telefon 288346. (32133)

Pierdut carnet șomaj eliberat de DMPS Arad, Oficiul Forței de Muncă Chișineu Criș, pe numele Zamfira Constantin. Îl declar nul. (4431439)

PIERDERI

Pierdut legitimație transport și carnet student eliberate de Universitatea Aurel Vlaicu, pe numele Nicola Adrian. Le declar nule. (32097)

Pierdut cărți verzi cu seria tip Volvo RO/05/143 0023372, tip Kogel RO/05/ 143 0023373, aparținând SC TRANS DANIEL SRL, eliberate de ARDAF. Le declarăm nule. (32115)

Pierdut carnet de sănătate eliberat de Cabinet Medical individual MG dr. Mureșan Daniela, pe numele Tomodan Gheorghe. Îl declar nul. (32110)

Pierdut carnet de sănătate eliberat de Cabinet Medical individual MG dr. Mureșan Daniela, pe numele Tomodan Petronela. Îl declar nul. (32109)

Pierdut legitimație de călător eliberată de CTP Arad, pe numele Olariu Elena. O declar nulă. (32000)

† DECESE †

Cu nemărginită durere în suflet, anunțăm stingerea din viață, la vârsta de 86 ani, a iubitului nostru soț, tată, bunic

STRIFLER MIHAI,

născut în comuna GRĂNICERI. Înmormântarea va avea loc la Cimitirul Grădiște, azi, ora 13. Familia în veci îndurerată. Fie-ți țărâna ușoară!

† SERVICII FUNERARE †

NON STOP (la orice oră)
„RO-STYL COMPANY"

Firma noastră este PRODUCĂTOARE DE SICRIE, cu magazin în: ARAD, str. M. Eminescu nr. 4 (vizavi Cinema MUREȘUL), telefon 057-211929, 094.537.715. EFECTUĂM SERVICII: spălat, îmbrăcat, îmbălsămat și transport cu personal ca-lificat. ASIGURĂM MINIM: 8 modele de SICRIE din LEMN MASIV (nu din PAL sau furnir); SICRIE CU MÂNERE și ȘURUB (nu se bat cuie), SICRIE LUX, 5 modele LENJERIE DECES (respete), LENJERIE DE LUX, cruci lemn și metal. ACCESORII: catafalc, steag, prosoape etc. INTERMEDIEM: fanfară, colaci, colivă etc. FIIND PRODUCĂTORI, AVEȚI AVANTAJUL UNOR PREȚURI MINIME și POSIBILITATEA DE A PLĂTI ÎN RATE. Ofertă: sicriu stejar (cruce, respete) - 1.000.000 lei. (c.)

SC „NOSFERATUM" SRL,

ARAD, str. Ghiba Birta nr. 26, telefon 270437; Non stop 094.554.874, NĂDLAC, str. 1 Decembrie, nr. 4, telefon 092.922.337.

NON - STOP
SERVICII FUNERARE
COMPLETE.

SICRIE, RESPETE, CRUCI (prețuri de producător). ACCESORII: prosoape, batiste, panglică neagră, baticuri, mânere, lumânări, catafalc, sfeșnice, steag de doliu. SERVICII: capelă, spălat, îmbălsămat, îmbrăcat, transport intern și internațional. Asigurăm colaci, colivă, coroane, jerbe, fotografii profesionale, fanfară, organizăm pomeni. OFERTA BRAD: sicriu brad, respete, cruce - 900.000 lei. Transportul sicriului la domiciliu este gratuit!!!

ANGAJĂM ȘOFER. (c. 44)

† CONDOLEANȚE †

Colectivul clasei a XIII-a B, Liceul Pedagogic „DIMITRIE ȚICHINDEAL" este alături de doamna dirigintă DINCĂ DIANA, în marea durere cauzată de decesul bunicii sale și îi transmite sincere condoleanțe. (32129)

† COMEMORĂRI †

Odihnește-te în pace,

ing. ROȚ MARINEL

din LAZURI. Familia Mager. (31887)

Au trecut 2 ani de zile de când ing. silvic

ROȚ MARINEL PETRICĂ

din comuna Vârfurile, sat LAZURI, ne-a părăsit. „Ne-a lăsat durere-n suflet/La toți acei ce l-am iubit/Astăzi este ziua-n care/Rude, prieteni și părinți/Ne strângem cu mic cu mare/Să-i vărsăm lacrimi fierbinți". Chipul tău blând va rămâne veșnic în inimile noastre! Părinții Leluț și Marioara, fratele Ionel, cumnata Mihaela și nepoata Manuela. (0346122)

Azi se împlinesc trei ani de la plecarea în eternitate a dragului nostru socru și tată

CRĂCIUN ZANFIR.

Dumnezeu să-l odihnească în pace! Nelu și Milica Unc. (32062)

Cu durere în suflet anunțăm că astăzi 25.11.2000 se împlinesc 2 ani de la trecerea în neființă a celui care a fost un minunat soț, tată, și socru,

SUCIGAN DIMITRIE (DIMI).

Îl rugăm pe bunul Dumnezeu să te odihnească în pace! Te vom plânge mereu: soția Beji, fiul Dimi și fiica Adina cu Aurelian. (32104)

- PRODUCE ȘI MONTEAZĂ UȘI ȘI FERESTRE DIN PVC

ARMAT CU PROFILE TROCAL GERMANIA

- PRODUCE ȘI VINDE GEAM TERMOPAN

LUCRU NEMȚESC

SATLINE

SALON DE EXPOZIȚIE:
ARAD, PIAȚA MIHAI VITEAZU
BL. M 7, PARTER
TEL./FAX. 057/25 14 61; 094 50 72 11

ANUNȚ

În conformitate cu prevederile Ordonanței Guvernului României nr. 12/1993, privind achizițiile publice și ale Hotărârii Guvernului României nr. 63/1994,

PRIMĂRIA MUNICIPIULUI ARAD SOLICITĂ:

OFERTE DE PREȚ

pentru achiziționarea următoarelor:

1. Copiator A4 - A3
2. Copiator A3
3. Dimer - 8 circuite
4. Minidisc
5. Fax
6. Pompă de recirculație

Caracteristicile dotărilor sunt cuprinse în lista anexă care se poate procura de la Primăria Municipiului Arad, camera 17.

Ofertele vor fi depuse la Primăria Municipiului Arad - Serviciul tehnic, investiții, licitații camera 17 până în data de 05.12.2000, ora 12,00.

VICEPRIMAR,
ing. Emanoil Voicu
(1463137)

FIRMĂ CU PROFIL TEXTIL

parteneriat de Beneton S.P.A. confecții pulovere

CAUTĂ

PERSONAL CALIFICAT și NECALIFICAT
(calificare la locul de muncă)
în noua fabrică din Calea Aurel Vlaicu
SECRETARĂ, cunoștințe limba italiană

Persoanele interesate sunt rugate să trimită C.V. la adresa din Arad, Str. Câmpul Liniștii nr. 1 (în curte la România Combi) sau la fax: 057/216.717 (d-na Rodica)

TELEFON
095/398.905

(5914312)

DECEMBRIE

aduce MODA pentru toate doamnele și domnișoarele din Arad.

Luna Cadourilor

Vrei să fii FASCINANTĂ ȘI IREZISTIBILĂ?

Vrei să ai un **NOU LOOK**?

Nimic mai simplu!

LA 1 DECEMBRIE,

cunoscuta firmă de confecții **"MODA"** inaugurează **un magazin special pentru tine!**

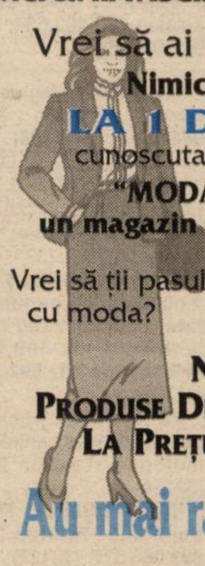

Vrei să ții pasul cu moda?

Îmbracă-te de la **"MODA"!**

NU RATA PRODUSE DE CALITATE EXTRA, LA PREȚURI ACCESIBILE!

Au mai rămas 3 zile!

Vineri și tu poți deschide porțile modei în magazinul din PIAȚA SPITALULUI, BL. 2A, PARTER!!!

S.C. "BENDEA" S.R.L.

VINDE PRIN MAGAZINELE
din B-dul Revoluției 26-38,
Telefon: 231853;
Liviu Rebreanu 68,
Telefon: 250905

CONTOARE
APĂ CALDĂ ȘI RECE - 440.000 lei/buc.

- GRESIE color cal. I
  - preț de fabrică, adaos 0
- FAIANȚĂ color cal. I
  - preț de fabrică, adaos 0
- BATERII BAIE
- Obiecte sanitare
- Căzi baie
- BOILER ■ Fitinguri
- ȚEAVĂ ZINCATĂ ȘI NEAGRĂ
- ȚEAVĂ PVC colac PE 20-63 și fitinguri aferente
- TABLĂ ZN decapată și NG
- Țeavă HENCO și FITINGURI
- CARBID ■ TUBURI PVC
- ȚEAVĂ DIN CUPRU și fitinguri din cupru.

(5550949)

S.C. COSTE SHOES S.R.L.

ARAD Str. Pădurii 2/4
CF R9297518
Tel. 057/285.700, 211.700
Fax 057/211.701

ANUNȚĂ PERSOANELE INTERESATE CĂ A REÎNCEPUT MUNCA LA DOMICILIU

(CUSUT MANUAL MOCASINI)

INFORMATII SUPLIMENTARE
TEL. 285.700.

(5914325)

Pentru dumneavoastră

UN NOU ȘI AVANTAJOS
SISTEM DE RATE FĂRĂ AVANS PÂNĂ LA 36 LUNI

NOU!

la CORAURA

DE LA 1.000.000 LA 30.000.000
PUTEȚI CUMPĂRA ORICE PRODUS
COMERCIALIZAT DE CORAURA

ACORDĂM CREDITE

IMPORTANT

PENTRU CUMPĂRĂRI DE MARFĂ: LA PERSOANE FIZICE CÂT ȘI LA SOCIETĂȚI

LA NOI PUTEȚI SUPLIMENTA CREDITUL **ȘI** PE PARCURSUL RATELOR.

CORAURA

VINDEM CONTOARE **ZENNER** ÎN RATE
LA PREȚ DE PRODUCĂTOR

- Aparate aer condiționat ARISTON
- Biciclete pentru copii și adulți
- Folie pentru solar 10 și 4 m lățime
- Incubatoare 100 și 60 ouă
- Plasă geam import pentru țânțari
- Plasă rabitz, plasă gard diferite mărimi
- Cuie construcții, scoabe, sârmă zincată, electrozi
- Sobe de gătit cismă și tip menaj
- Motoare electrice, pompe apă, hidrofoare
- Betoniere, motocultor, motocositoare
- Scări duble din lemn și aluminiu
- Cabluri, conductori și aparataj electric
- Scule și unelte agricole
- Gresie, faianță, adezivi și obiecte sanitare
- Vopsele lavabile de interior și exterior
- Vopsele de ulei, diluanți, lacuri, pigmenți de zugrăvit
- Pânze abrazive și discuri
- Acumulatori auto și butelii
- Sfoară tapițerie și arcuri
- Pânze fierăstrău circular, aparat sudură, pompe zugrav

◆

- Televizoare color
- Frigidere, congelatoare, combine și lăzi frigorifice
- Aragaze și hote
- Boilere, cazane pentru baie
- Aspiratoare

(4873577)

ASIGURĂM TRANSPORT GRATUIT!

ARAD, B-DUL REVOLUȚIEI, BL. 10
VIS-A-VIS DE BANK POST
TEL. 270.525, 270.424

ARAD, MICĂLACA, BL. 602
PIAȚA SOARELUI
TEL. 259.884, 259.373, 259.721

LIPOVA,
LÂNGĂ PIAȚĂ
TEL. 561.804

UNIVERSITATEA DE VEST "VASILE GOLDIȘ" ARAD

membră titulară a Federației Europene a Școlilor Superioare,

organizează în sesiunea mai - iunie 2001

EXAMEN DE OMOLOGARE EUROPEANĂ

A DIPLOMELOR UNIVERSITĂȚII NOASTRE (D.E.E.S.), (DIPLOMĂ EUROPEANĂ DE STUDII SUPERIOARE) ȘI DE OBȚINERE A CERTIFICATELOR EUROPENE (C.E.).

Pentru reușita acestora, departamentul FEDE al Universității asigură următoarele cursuri:

- Cultură și cetățenie europeană
  (instituții europene, istoricul U.E., europolitică, drept comunitar)
- Limbi străine
  (franceză, engleză, germană, italiană, spaniolă, portugheză)
- Informatică și cultură antreprenorială
- Specialitate (marketing, marketing internațional, management, informatică de rețea, mediu înconjurător, comunicare, turism, birotică).

Se pot înscrie studenții sau absolvenții facultăților, Colegiilor și Școlilor Postliceale ale Universității noastre sau studenți/absolvenți ai altor Universități care să urmeze cursurile noastre.

ÎN PERSPECTIVĂ VOM ASIGURA PREGĂTIREA EXAMENELOR DE MASTERAT EUROPEAN (M.E.).

INFORMAȚII SUPLIMENTARE

la telefon 214505 miercuri, vineri și sâmbătă, între orele 8,00-10,00, la sediul FEDE, Bd. Revoluției nr. 87 sau la lectorii universitari Dorina Ardelean și Speranța Milancovici.

ROMANA

ORAR
zilnic
9-17
sâmbăta
9-13

Arad str.Eroul Necunoscut nr.25 tel/fax:281.170
Arad, Alfa, str.Clujului-Bl.74 B parter tel:277.979
Chișineu Criș str.Înfrățirii nr.92

la preț de fabrică VINDE

GRESIE GLAZURATĂ PENTRU INTERIOR ȘI EXTERIOR
grupa de uzură abrazivă IV (trafic - intens) 20 de modele, 30x30 (cm)
rezistentă la îngheț, conform ISO 10545-I2
FAIANȚĂ ALBĂ ȘI COLORATĂ 45 modele, 20x25 (cm), 15X15 (cm)
OBIECTE SANITARE

MONDIAL S.A. LUGOJ O INTREPRINDERE Villeroy & Boch 1748

ADAOS COMERCIAL 0%

BANCA ROMÂNĂ
PENTRU DEZVOLTARE
GROUPE SOCIÉTÉ GÉNÉRALE
Azi vă oferim cardul
VISA Electron
"Ia-ți VISA pentru lume"
Sucursala Județeană ARAD
Bd. Revoluției nr. 5-7
Telefon 253.280

ADEVĂRUL
COTIDIAN INDEPENDENT ARAD
Anul XII, nr. 3169
Marți, 28 noiembrie 2000 ● 16 pagini ● 3000 lei ● e-mail: adevarul@arad.ro

WEST BANK
B-dul Revoluției nr. 88, 2900 ARAD
AGENT WESTERN UNION
MONEY TRANSFER
Cel mai rapid mod de a primi bani din întreaga lume!

BRAT
Publicație auditată în semestrul II 1999
Tiraj mediu zilnic vândut: 34.958

VOT DE NEÎNCREDERE ACTUALILOR GUVERNANȚI

Alegerile actuale au dat măsura disperării românilor, a falimentului actualei puteri - respectiv PNȚCD, PNL, PD și UDMR - care au adus țara într-un dezastru inimaginabil. Votul a fost pentru cei pe care alegătorii i-au simțit aproape de ei, pentru cei în care își pun speranțele disperării, pentru cei care vor lichida corupția, structurile mafiote, organizate de unele partide, în defavoarea poporului. În primul rând a fost sancționat CDR 2000 cu PNȚCD, UFD și ecologiști, a căror imagine a fost afectată grav de promovarea escrocheriei de către indivizi ca Radu Sârbu de la FPS sau ca Ion Mureșan, ministrul Agriculturii, de prestația lamentabilă a lui Ion Diaconescu la Camera Deputaților, de nepotismul, afacerile oneroase promovate de o mafie al cărei sediu central era la Cotroceni, cu rezidenți la FPS, la Ministerul Agriculturii, la Finanțe, Vămi. De asemenea a fost sancționat nu atât PD, ci liderii acestui partid în frunte cu Petre Roman, cu Radu Berceanu, cu Babiuc, și Frunzăverde, care au falimentat, în dauna oamenilor de rând, sectoare importante ale societății românești. PD, dacă nu va renunța la acești lideri, va dispărea ca PNȚCD de pe scena vieții politice românești. Pentru că dacă PNȚCD ar fi candidat singur, fără UFD, ar fi realizat un procent de 6-7% care i-ar fi permis ascensiunea în Parlament. La fel PD, fără dorința neuroastenică a lui Petre Roman de a candida la președinție, ar fi obținut un scor mult mai bun.

Au dispărut, de asemenea, din viața politică partide fără identitate, care s-au compromis încă înainte de alegeri ca PUNR sau PNR. De fapt, votul dat poate fi interpretat și ca un vot de blam pentru întreaga clasă politică românească, pentru că nici PDSR, nici PRM nu au obținut un scor care să le asigure o poziție comodă, în condițiile în care se proliferează o neliniște internă și, mai ales, externă.

D. ZĂVOIANU

(Continuare în pagina 6)

ARĂDENII AU ALES

Biroul Electoral Județean a definitivat rezultatele alegerilor generale și prezidențiale în Arad. Vă prezentăm „clasamentele" până la locul 7.

Pentru președinția României

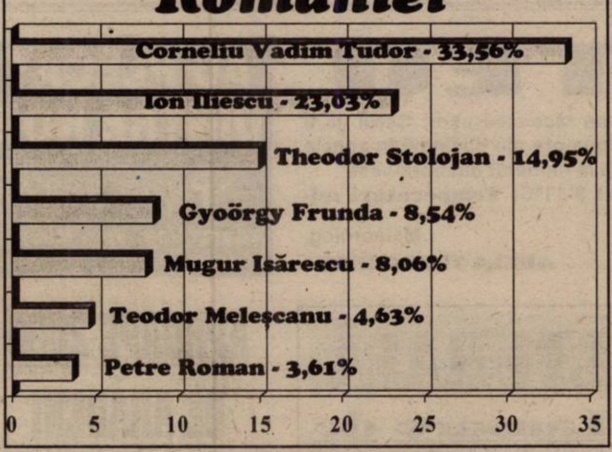

Pentru Camera Deputaților

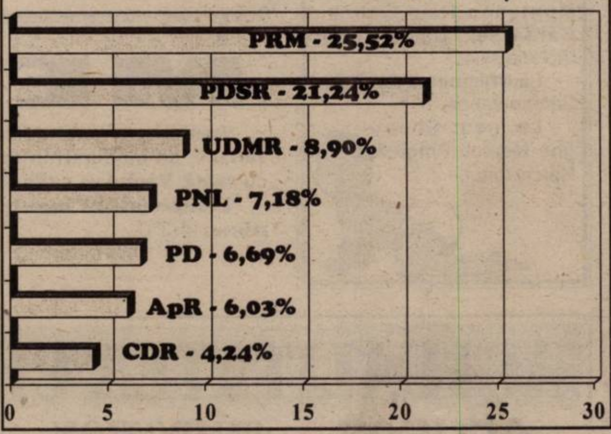

Pentru Senat

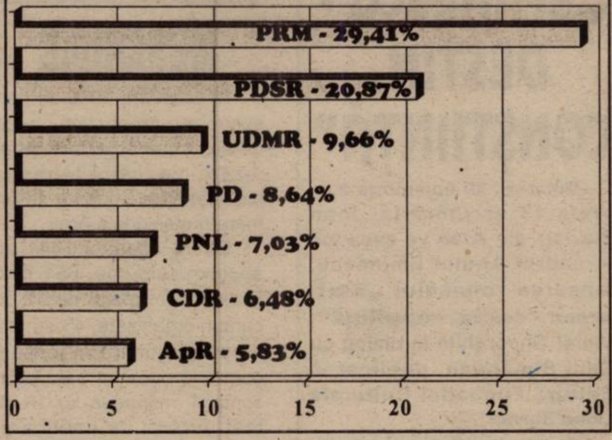

VIITORII PARLAMENTARI ARĂDENI

Conform rezultatelor de mai sus, parlamentarii arădeni ar fi următorii:

SENATORI

PRM - Dorel Constantin Onaca
PDSR - Avram Crăciun
UDMR - Hosszu Zoltan

DEPUTAȚI

PRM - Creț Nicoară și Nicu Cojocaru
PDSR - Dorel Zăvoianu și Mihaela Murariu Mândrea
UDMR - Tokay György
PD - Dan Ionescu
PNL - Titus Gheorghiof

Menționăm că în urma redistribuirilor la nivel local și național sunt posibile modificări, mai ales în ceea ce privește locul trei la senatori.

„S-a cam săturat lumea de viața asta"

Pag. 5

REZULTATE PARȚIALE ALE ALEGERILOR - LA NIVEL NAȚIONAL

Pag. 4

AGRICULTURĂ

Pag. 7

Foto: V. MUȘCA

ÎNȘELĂTORII LA LUMINA ZILEI!

Convorbire cu dl. GELU FLORINCAȘ, directorul Oficiului Județean pentru Protecția Consumatorilor

Pag. 6

MOBIL VENEZIA
▼ MOBILIER MODERN LA COMANDĂ
▼ AMENAJĂRI SPAȚII COMERCIALE
▼ MATERIALE IMPORT
▼ CALITATE SUPERIOARĂ
STR. VIȘINULUI NR. 74
TEL: 057/224885
092/777361

ASIA
Restaurant indonezian
Locul ideal pentru un prânz de afaceri, o cină romantică sau o aniversare în familie și prieteni
ARAD, Str. Banu Mărăcine bl. 1
REZERVĂRI tel. 057/25.11.40

ALGLASS
TAMPLARIE DIN ALUMINIU SI P.V.C.
USI SI FERESTRE DIN PVC DECEUNINK-BELGIA
PRETURI SI CALITATE DE EXCEPTIE
Str. Roșiori nr. 26; Tel./Fax: 289053
Piața Spitalului Bl. 1D; Tel/Fax: 253868

CALENDAR

▼ Astăzi, Soarele răsare la ora 7 și 16 minute și apune la ora 16 și 46 de minute.

▼ Au trecut 332 zile din acest an. Au mai rămas 34 de zile până în 2001.

▼ **Praznicul zilei: Biserica ortodoxă:** Sf. Cuv. Ștefan cel Nou; Sf. Mc. Irinarh; **Biserica romano-catolică**: Ecaterina Labouré; **Biserica greco-catolică:** Cuv. Ștefan cel Nou; Sf. M. Irinarh; Sf. Caterina Labure.

A venit BARZA!

La Arad: **Bora** Robert Vlad, **Adoc** Grigore Ioan, **Munteanu** Raul Gabriel, **Căldăraș** Caius, **Moț** Victoria Aura.

La Chișineu-Criș: Pana Samariteanca.

La Ineu: Gheorghe Marcel, **Pingică** Narcis Ionuț.

HOROSCOP

Marți, 28 noiembrie

Berbecul (21.03-20.04). Tonusul dvs. este în creștere. Partenerul este alături de dvs. în tot ceea ce faceți.

Taurul (21.04-20.05). Încercați să vă mai limitați din cheltuieli, căci riscați să dați faliment.

Gemenii (21.05-20.06). Partenerul dvs. dorește să-i acordați mai multă atenție.

Racul (21.06-22.07). Fiți mai siguri pe forțele dvs. și veți vedea că veți reuși.

Leul (23.07-22.08). Aveți bani să vă satisfaceți unele din capricii.

Fecioara (23.08-22.09). Tonusul dvs. se află în continuare în scădere. Încercați să vă odihniți mai mult.

MOCHETA
Arad, Piața Gării
Telefon 235221
Vinde și montează mochetă la prețuri cu o reducere de
10-20%

Balanța (23.09-22.10). În această lună nu tot ceea ce vă propuneți veți duce la bun sfârșit. Aveți mai multă răbdare și veți vedea că veți reuși.

Scorpionul (23.10-21.11). Gelozia vă macină sufletul, iar din această cauză relația dvs. actuală e pe cale să se destrame.

Săgetătorul (23.11-21.12). Dacă vă străduiți mai mult problemele dvs. vor dispare.

Capriconul (22.12-19.01). Datorită orgoliului dvs. veți avea numai de pierdut.

Vărsătorul (20.01-19.02). Este bine să aplanați o discuție în contradictoriu cu șeful dvs. sau cu partenerul.

Peștii (20.02-20.03). Sunteți predispuși la depresii nervoase.

METEO

Vremea va continua să se răcească ușor. Cerul va fi variabil, cu înnourări în primele ore ale dimineții în zonele cu ceață. Vântul va sufla slab la moderat din nord-vest.

Temperaturi maxime: 9-11°C; **Temperaturi minime:** -1-3°C.

Meteorolog,
ADELA TEODORESCU

AU PLECAT DINTRE NOI!

✝ Fabian Andrei (1929); Morar Ana (1919); Rădulescu Adam (1935); Matyus Ladislau (1929).

„ADEVĂRUL“ VĂ ASCULTĂ

La telefonul dimineții 280944, între orele 9,00 - 12,00

☎ **Votări cu bucluc.** Dl. Lae Câra pensionar, domiciliat pe str. Cocorilor este foarte nemulțumit de modul în care s-au desfășurat alegerile. „În primul rând doresc să-mi spun nemulțumirea în legătură cu faptul că nimeni nu ne-a anunțat că vom fi arondați la altă secție de votare decât la alegerile locale. În vară am votat la Liceul 7, iar acum am fost mutați pe Victoriei la Liceul „Vasile Goldiș“ și nu ni s-a spus nimic. Ne-am dus până acolo și am fost trimis la cealaltă secție. Or, noi suntem bătrâni nu putem să ne plimbăm toată ziua.“

☎ **Mesaj.** Un grup de pensionari dorește să-l felicite pe Dorel Zăvoianu, deputat PDSR pentru reușita în alegeri. „În urăm d-lui Zăvoianu mult succes în continuare și îl rugăm să nu uite de noi cei amărâți, pentru că toate speranțele noastre se îndreaptă înspre dânsul“.

Redactor de serviciu,
S. AMBRUȘ

La telefonul după-amiezii, 280003, între orele 15,00-18,00

● **Acțiuni.** Ioan Savin ne întreabă cum poate să-și vândă niște acțiuni cotate la Bursa de Valori București. Pentru aceasta trebuie să vă adresați unei societăți de valori mobiliare, iar un broker vă va indica toate procedurile necesare.

● **Căldură.** Doamna Angela Sabău, Bloc 523, Micălaca: „Cum se plătește căldura - în funcție de suprafața radiantă sau aria locuibilă?“

Nici una, nici alta. Cheltuielile cu încălzirea se achită după cota-parte indiviză, conform Legii 114/1996.

Redactor de serviciu,
G. C.

ACTUALITATEA CULTURALĂ

„AEVEA“

Cei care iubesc poezia lui Mihai Traianu au fost prezenți, ieri, în Foaierul Teatrului de Stat, la lansarea volumului de poezii „Aevea“. O carte îmbibată de tristețe și pesimism, așa cum o prezentau Vasile Dan și Gh. Schwarz, care relevă „un poet al stărilor“, unul dintre cei mai enigmatici poeți ai literaturii.

M. A.

SIMPOZION PE TEMA MARII UNIRI

Mâine, cu începere de la orele 16,00, pensionarii sunt așteptați în Clubul CARP din Arad, Piața Avram Iancu nr. 16.

Asta, deoarece CARP organizează un simpozion cu prilejul celei de a 82-a aniversări a Marii Uniri. Va conferenția d. prof. Victor Catavei.

Lansare de carte

„EMINESCU - DESTIN, CONȘTIINȚĂ“

Miercuri, 29 noiembrie a.c., orele 13, la Librăria „Ioan Slavici“ din Arad va avea loc în cadrul Anului Eminescu, lansarea volumului „Eminescu - destin, conștiință“. Viorel Gheorghiță în dialog cu Emil Șimăndan, publicat la Editura Fundației Culturale „Ioan Slavici“.

Volumul va fi prezentat cititorilor de scriitorul Florin Bănescu și de către cei doi autori Viorel Gheorghiță și Emil Șimăndan.

CINEMATOGRAFE

Dacia: Dincolo de aparențe (SUA) 9,30; 11,45; 14; 16,30; 19

Mureșul: Austin Powers, spionul care mi-a tras-o (SUA) 10; 12; 14; 16; 18

Arta: Îndrăgostiți... ca la 16 ani (SUA) 15; 17; 19

Sala Mare: Un gigolo de doi bani (SUA) 15,30; 18

APROAPE 2000 DE ARĂDENI ȘI-AU SCHIMBAT MESERIILE

În acest an, 1946 de persoane au urmat cursurile de calificare-perfecționare organizate de către Agenția județeană de ocupare și formare profesională Arad.

Dintre acestea 1641 au absolvit cursurile, 651 fiind șomeri. Din totalul de 61 de cursuri organizate, 43 au fost de perfecționare în meserii cum ar fi operator calculator, contabil, manager, iar 18 au fost cursuri de calificare. Meseriile cele mai căutate au fost cele de bucătar, topograf, tâmplar și fiziokineto-terapeut.

N. O.

UTILITARE

PIEȚE TÂRGURI

Astăzi este zi de piață la Sebiș, Almaș, Apateu, Semlac, Sântana, Șilindia, Vârfurile. Târguri săptămânale se desfășoară astăzi la Chișineu Criș, Almaș, Șilindia și Vârfurile (sat Avram Iancu - Tăcășele).

Mâine, miercuri, va fi zi de piață la Pâncota, Beliu, Buteni, Șiclău, Macea, Vânători, Pecica, Șiria și zi de târg la Beliu și Buteni.

FARMACII DE SERVICIU

Farmaciile **„Sinapis“**, B-dul Revoluției, nr. 88, lângă Noul Stil, telefon 282369, **„Noua Farmacie“**, str. Andrei Șaguna, nr. 15, telefon 948 sunt de serviciu cu program non-stop.

URGENȚE STOMATOLOGICE

Cabinetul de pe str. Crișan (în spate la Gionelli) are program non-stop. Telefon: 253794. Cabinetul din B-dul Revoluției nr. 62, ap. 17, între orele 9,00-19,00. Telefon: 256665.

CURSURI

***Casa de Cultură a Municipiului Arad,* anunță înscrieri la următoarele cursuri: dactilografie și lucrări de secretariat, lb. italiană, lb. germană, lb. engleză. Înscrierile se fac zilnic, la sediul instituției din str. Gh. Lazăr nr. 1, între orele 9-13. Informații la telefon 211.918.**

ADEVĂRUL
COTIDIAN INDEPENDENT ARAD
Editor: S.C. ADEVĂRUL S.R.L. Arad
COD FISCAL R 1681938 ● COD SICOMEX 19.604 ● CERTIFICAT J 02/1886 / 31 X 1991 ● COD SIRUES 020956601 ● ISSN 1220 - 7489

Redacția și administrația: 2900 Arad, Bd. Revoluției nr. 81. Telefoane: SECRETARIAT - 281802, fax 280655, 280625; ADMINISTRAȚIE - CONTABILITATE - 281797; MICA PUBLICITATE - 210775; MAREA PUBLICITATE - 280904; CLUBUL PRESEI - 280989.

Consiliul de administrație: președinte - **DOREL ZĂVOIANU,** telefon 281802, 280625; vicepreședinte - **MIRCEA DORGOȘAN,** telefon 210776; membri: **DOREL BARBU,** telefon 281797; **NICU COJOCARU,** telefon 280904; **MIRCEA CONTRAȘ,** telefon 280854.

Colegiul de redacție: MIRCEA CONTRAȘ (redactor-șef); **MARCEL CANCIU** (șef secție foto), telefon **281701; ALEXANDRU CHEBELEU** (șef secție sport), telefon **281701; NICU COJOCARU** (șef secție publicitate) telefon/fax: **280904; GABRIELA GROZA** (secretar general de redacție), telefon **280854; VASILE FILIP** (șef secție cultură-învățământ), telefon **281855; 280003; SORIN GHILEA** (șef secție tineret) telefon **281855, 280003; IOAN IERCAN** (șef secție politică), telefon **280943; DORU SAVA** (șef secție social-economic), telefon **281738; ȘTEFAN TABUIA** (șef secție actualități), telefon **281855; 280003; DOREL ZĂVOIANU** (președinte al Consiliului de administrație), telefon **281802, 280625.**

Tiparul executat la S.C. MEDIAGRAF S.A. ARAD, str. Feleacului F.N., telefon 250902, fax 250920

„Adevărul“ poate fi citit și pe Internet la adresa http://adevarul.arad.ro

Echipa de serviciu
IOAN TULEU
- secretar de redacție.
Bianca Felea,
Adela Homorâceanu,
Ioan Leac,
Dina Rujan,
Ramona Vidulescu
- tehnoredactare computerizată.
Anca Bugariu,
Diana Duțu,
Doina Jurcă,
Aurica Telcian
- corectură.

PRETUL AURULUI

Banca Națională: Pentru gramul de aur de 24 K, prețul cu ridicata - 215.940 **lei,** iar prețul de achiziție - 194.346 lei. Prețuri valabile la sfârșitul săptămânii.

Piața neagră - Aur 14 K: cumpărare - 110.000 lei/g, vânzare - 125.000 lei/g. **Aur 18 K**: cumpărare - 130.000 lei/g, vânzare - 160.000 lei/g.

ASIBAN
B.C.R. | B.R.D. | C.E.C. | Banca Transilvania | I.S.A.F.
ASIGURAREA DE CARE AI NEVOIE
Tel./fax: 254691
sediul B.C.R.

CURSUL VALUTAR*

- VALORI ÎNREGISTRATE IERI, 27 NOIEMBRIE 2000

Denumirea valutei	BNR	BCR		BRD		Banca Transilvania		Banca Agricolă		Bursa neagră	
		C	V	C	V	C	V	C	V	C	V
Dolar	25270	25200	25550	25100	25700	25180	25600	25200	25720	25100	25300
Marca	10856	10665	11144	10735	11175	10850	11100	10850	11100	10700	11000

CABINETELE MEDICALE PRIVATE - INTERESATE DE PROASPEȚII ABSOLVENȚI

Din 1997 și până în prezent, peste 1530 de absolvenți au fost angajați în baza Ordonanței 35/1997, care prevede că statul va asigura pe o perioadă de un an 70% din salariul absolventului cu condiția ca patronatul să-l țină în firmă pe absolvent cel puțin trei ani de la data angajării.

Din punctul de vedere al școlilor absolvite, au fost angajați 629 de tineri cu facultate, 238 care au terminat liceul, 137 care au absolvit școala post liceală iar 527 care au făcut școala profesională.

În medie, circa 400 de absolvenți au fost angajați anual. Cu toate că în noiembrie numărul șomerilor cu facultate este de 500 de persoane, totuși au fost destui absolvenți de școală superioară care au fost luați de patroni în baza Ordonanței 35.

„Din punctul de vedere al profesiei lor, chiar dacă pare curios, absolvenții facultăților de medicină și farmacie și-au găsit cel mai ușor de lucru fiind angajați în baza Ordonanței 35 la cabinetele și farmaciile private din județul Arad", a declarat într-o conferință de presă, dl. Ștefan Pascu, directorul executiv al Agenției de șomaj.

N. OPREAN

PE ȘOSELE

Poliția Rutieră a aplicat în ultimele zile 103 amenzi în valoare de peste 12,1 milioane lei. Au fost ridicate în vederea suspendării 17 permise de conducere din care opt pentru conducere sub influența băuturilor alcoolice numiților: Prolich Ștefan (cu auto AR-04-VTK); Irimia Constantin-Ciprian (cu auto AR-44-SEL); Marinovici Sebastian (cu auto 5-AR-3628); Mirescu Cornel (cu auto AR-50-NAC); Frohlich Roland (cu auto AR-04-FBL); Bușu Alin-Mihai (cu auto AR-02-AAH) și Tornean Romulus (cu auto 6-AR-3078), toți din Arad și Petre Gheorghe, din Presecani, județul Iași (cu auto 1-AR-6273).

B. O.

Pentru cheltuieli cu apa

AGENȚII ECONOMICI POT ÎNCHEIA CONTRACTE CU ASOCIAȚIILE DE PROPRIETARI

Regia Autonomă Apă-Canal Arad anunță abonații agenți economici care funcționează pe branșament comun cu Asociațiile de locatari/proprietari că au posibilitatea să încheie convenții (contracte) cu aceștia pentru consumul aferent activităților desfășurate, în baza citirii subcontoarelor montate în aceste spații.

În această situație R.A.A.C. Arad va rezilia contractele de furnizare cu agenții economici urmând ca decontarea consumurilor să se efectueze cu Asociația de locatari/proprietari.

Agenții economici care optează pentru acest lucru vor solicita printr-o adresă rezilierea contractului cu R.A.A.C., adresă care trebuie să conțină și acordul expres al Asociației de locatari/proprietari.

La rezilierea contractelor agenții trebuie să achite la zi facturile emise de R.A.A.C. Arad.

S. AMBRUȘ

ATENȚIE LA... MAȘINILE DEFECTE

Unii dintre semenii noștri, dând dovadă de o inventivitate ieșită din comun, găsesc fel de fel de modalități pentru a-și „îmbunătăți" bugetul. Bineînțeles, în dauna altor persoane. Este vorba de mai multe cazuri semnalate în cursul săptămânii trecute în satul Mocrea, avându-i drept autori pe țigani. Bărbații se opresc pe marginea șoselei, încercând să „repare" mașina „stricată", timp în care țigăncile scotocesc în casele celor care stau în împrejurimi, „scăpându-i" de diferite lucruri. Astfel, M.M. din localitate, spune: „Am fost la o vecină și am încuiat ușa la curte. Când m-am întors, ele erau la mine în curte. Pur și simplu nu mi-a venit să cred. Au descuiat ușa și au intrat înăuntru." Acesta, însă, nu este singurul caz. O altă femeie era în grădină și când s-a întors, a avut surpriza să se întâlnească în propria-i casă cu țigăncile, care „adunau" tot ce le cădea în mână:

Din păcate, nimeni nu a putut să-i prindă pentru că s-au urcat în mașină și duși au fost. Iar numerele de la mașină erau din carton și au fost schimbate, după cum spun unii martori, imediat ce au ieșit din localitate. Așadar, atenție la ... mașinile defecte.

A. BUGARIU

La Caporal Alexa, în ziua alegerilor

UN TÂNÃR DE 25 DE ANI A FOST GÃSIT MORT ÎN ȘANȚ!

În ziua alegerilor, la Caporal Alexa, a fost găsit decedat într-un șanț, **Șeran Călin Claudiu.** Cetățeanul mort nu avea decât 25 de ani și potrivit unor surse din cadrul Poliției el era cunoscut ca și alcoolic în localitate. Aceleași surse au ținut să precizeze că nu sunt suspiciuni cu privire la cauzele decesului tânărului din Caporal Alexa.

B. O.

ACCIDENTAT GRAV PE TRECEREA DE PIETONI

Renner Roland (29 ani) - cetățean român cu domiciliul în Germania - l-a accidentat grav pe **Halasz Robert-Karol** (18 ani) din Arad. Victima traversa șoseaua pe trecerea de pietoni.

Grãnicerii arãdeni în alertã

PESTE 1.000 DE PERSOANE SUNT DATE ÎN URMÃRIRE GENERALÃ

După cum ne-a declarat dl. lt. col. Petru Tărchilă, inspectorul șef al Inspectoratului județean de poliție de frontieră, grănicerii arădeni sunt cu ochii-n patru.

Nu mai puțin de 1.000 de infractori dați în urmărire generală sunt în vizorul grănicerilor. O mare parte dintre aceștia sunt cetățeni români care au săvârșit diverse infracțiuni și se sustrag executării pedepsei.

Totuși, pentru că logistica are mari lacune, e nevoie de bani „ca să nu mai treacă granița nici mâța". Bani care să fie investiți în aparatură de detectare în infraroșu, bani și relații pentru a fi conectați și noi la rețeaua de informații a Uniunii Europene. Altfel, fără aceste investiții se va merge tot pe flerul grănicerilor și, de ce să n-o spunem p-aia dreaptă - pe noroc.

N. O.

INFRACTORI PRINȘI

● Este cercetat în stare de reținere **Rațiu Ioan** (51 ani) din **Pâncota**, care a pătruns prin efracție în Grădinița P.P. nr. 2 din Arad, de unde a sustras bunuri în valoare de 2.500.000 lei.

● A fost introdus în arestul unității **Griușor Constantin** (25 ani) din **Sfântu - Gheorghe**, urmărit general, care are de executat un mandat de 3 ani închisoare.

CERCETAȚI ÎN STARE DE LIBERTATE

Au fost identificați și sunt cercetați în stare de libertate, numiții:

● **Alexandru Dumitru** (34 ani) din **Băiculești**, județul Vâlcea, **Miclescu Dermadin** (34 ani) din **Bujoreni**, județul Vâlcea, **Vasile Ștefan** (35 ani) din **Păușești**, județul Vâlcea și **Ioniță Vilson** (29 ani) din **Bogdănești**, județul Vâlcea, care circulând cu un autoturism marca Opel (numărul de înmatriculare KUN-LA-466), sub pretextul că sunt cetățeni străini (turci), ofereau spre vânzare ghiuluri, pretinzând a fi din aur.

● **Cârsta Ionel-Gabriel** (24 ani) din **Ineu**, care în perioada septembrie - octombrie 2000 a sustras bunuri de la fosta soție, în valoare de 10.000.000 lei.

● **Lihet Ioan** (38 ani) și **Leordean Vasile** (41 ani), ambii din **Curtici**, manevranți în Stația CFR din localitate, asupra cărora s-a găsit cantitatea de 70 kg granulat din semințe cu conținut de ulei, sustrase dintr-un vagon de marfă.

● **Urs Traian** (63 ani) din **Pilu**, pensionar, fiind sub influența alcoolului, a pătruns în curtea lui **Căciulă Florea** (75 ani) din **Pilu** și fără a avea vreun motiv, l-a înțepat cu o furcă. A fost internat în Spitalul din Chișineu-Criș, unde a stat o zi, în prezent fiind în afara oricărui pericol, iar cercetările continuă.

UN CETÃȚEAN DIN PETRIȘ A MURIT ÎN URMA UNUI ACCIDENT RUTIER

Zilele trecute a avut loc în Arad un accident rutier mortal. Victima acestuia este din **Petriș** și conducea autoturismul AR-10-UAC. Potrivit unor surse din Poliție care s-au ocupat direct de acest caz, **Marina Ovidiu - Marinel** (31 ani) nu a acordat prioritate unui autoturism care circula regulamentar. În urma impactului, **Marina Ovidiu - Marinel** a fost accidentat mortal.

B. O.

Distribuitor Autorizat
dialog
EURO - GSM
I-auzi una...
i-auzi două...
i-auzi
99.000
TVA inclus
Pentru DIALOG INEDIT
O luna de abonament gratuit pentru toate tipurile de abonament cu minute incluse !!!

B-dul Revoluției nr. 95 Mețianu nr. 7 Sebiș, Teilor nr. 1

NE-AM INTERESAT PENTRU DUMNEAVOASTRÃ

▼ Doamna **Borița Clara** din Arad ne întreabă cum se pot face înscrieri pentru audiență la primar.

Răspuns:

Înscrierile pentru audiență la dl. primar al Aradului, ing. Dorel Popa, se fac lunea între orele 8,00 și 12,00.

La înscriere se identifică problema pentru care se cere audiența. Se verifică dacă cetățeanul s-a mai adresat primăriei. Dacă a mai fost audiat și nu a primit răspuns sau a primit, dar a fost negativ, persoana este înscrisă pentru audiență. După audiență, termenul de rezolvare a problemei este de zece zile.

▼ Domnul **Borza Gheorghe** din Alfa se interesează dacă se poate ca autobuzele care circulă pe linia 4, în locul tramvaielor, să meargă până la capătul liniei.

Răspuns:

Serviciul Programare Dispecerizare Control ne spune următoarele: **„O să studiem posibilitatea. În această situație, călătorii doritori ar trebui să facă o cerere, căreia să-i fie atașată o listă de persoane care cer acest lucru. În funcție de cât de mare este numărul cerințelor o să se rezolve această problemă."**

▼ Domnul **Bătălan Aurel** din Piața Gării întreabă următoarele:

1. În situația în care un șomer se mută dintr-un județ în altul primește în continuare șomaj?

2. Un cetățean are o pensie de 2 milioane de lei. În cazul în care are o persoană în întreținere este obligat să plătească impozit?

Răspuns:

1. Un șomer care se mută dintr-un județ în altul primește în continuare șomaj. Acesta trebuie să facă o cerere la agenția de șomaj din orașul din care va pleca, în care va specifica mutarea într-un alt județ. Acestea fiind făcute, banii se vor vira la noul domiciliu.

2. Pensionarii nu au reducere de impozit, chiar dacă au persoane în întreținere.

NADIA BODRAN

Rezultate parțiale ale alegerilor - la nivel național

Biroul Electoral Central (BEC) a comunicat, luni, rezultatele parțiale de la ora 20.00, obținute din 14.903 de secții de votare, reprezentînd 96,82 la sută din totalul celor 15.392 de secții.

Potrivit acestor rezultate, Ion Iliescu conduce în cursa prezidențială, cu 4.008.819 voturi valabil exprimate (36,74 la sută), urmat de Corneliu Vadim Tudor, cu 3.104.369 (28,45 la sută).

Prezentăm integral comunicatul BEC:

"Din informațiile transmise de cele 42 de circumscripții electorale, operațiunea de recepție a proceselor-verbale ale secțiilor de votare este în plină defășurare.

Distribuția numărului total de voturi valabil exprimate, obținute la aceste secții de votare, se prezintă astfel:

Președinție - Total voturi exprimate:	**10.910.208**
Ion Iliescu	4.008.819 - 36,74 la sută
Corneliu Vadim Tudor	3.104.369 - 28,45 la sută
Theodor Dumitru Stolojan	1.285.551 - 11,78 la sută
Constantin Mugurel Isărescu	1.040.119 - 9,53 la sută
Gyorgy Frunda	618.094 - 5,67 la sută
Petre Roman	328.584 - 3,01 la sută
Teodor Viorel Meleșcanu	210.582 - 1,93 la sută
Gheorghe Eduard Manole	130.729 - 1,20 la sută
Graziela-Elena Bîrlă	60.218 - 0,55 la sută
Paul-Philippe Hohenzollern	54.113 - 0,50 la sută
Ion Sasu	37.752 - 0,35 la sută
Niculae Cerveni	31.278 - 0,29 la sută

Senat - Total voturi exprimate:	**10.596.124**
Polul Democrat Social din România -PDSR	3.974.163 - 37,51 la sută
Partidul România Mare	2.232.374 - 21,07 la sută
Partidul Democrat	809.280 - 7,64 la sută
Partidul Național Liberal	793.798 - 7,49 la sută
Uniunea Democrată Maghiară din România	669.825 - 6,32 la sută
Convenția Democrată Română 2000	561293 - 5,30 la sută
Alianța pentru România	455.805 - 4,30 la sută
Partidul Alianța Națională (PUNR-PNR)	150.932 - 1,42 la sută
Partidul Național Liberal - Cîmpeanu	128.665 - 1,21 la sută

Celelalte partide, formațiuni politice și alianțe ale acestora, organizații ale cetățenilor aparținînd unei minorități naționale au obținut sub unu la sută din totalul voturilor exprimate.

Camera Deputaților - Total voturi exprimate:	**10.546.052**
Polul Democrat Social din România PDSR	3.906.364 - 37,04 la sută
Partidul România Mare	2.062.906 - 19,56 la sută
Partidul Democrat	747.950 - 7,09 la sută
Partidul Național Liberal	726.552 - 6,89 la sută
Uniunea Democrată Maghiară din România	655.681 - 6,22 la sută
Convenția Democrată Română 2000	531.444 - 5,04 la sută
Alianța pentru România	433.263 - 4,11 la sută
Partidul Național Liberal - Cîmpeanu	147.088 - 1,39 la sută
Partidul Alianța Națională (PUNR-PNR)	144.914 - 1,37 la sută
Candidați independenți	134.094 - 1,27 la sută

Celelalte partide, formațiuni politice și alianțe ale acestora, organizații ale cetățenilor aparținînd unei minorități naționale au obținut sub unu la sută din totalul voturilor exprimate."

PDSR IA ÎN CALCUL FORMAREA UNUI GUVERN MINORITAR

PDSR se gîndește din ce în ce mai mult să formeze un guvern minoritar, fără să apeleze la aliați, dacă situația politică actuală, rezultată după primul tur al alegerilor, se va menține și se vor epuiza toate posibilitățile de negociere, au declarat, luni, agenției MEDIAFAX, surse din partid.

Potrivit surselor citate, PDSR consideră, la ora actuală, că partidul nu poate face o alianță cu nici unul dintre partidele care vor intra în Parlament, întrucît PRM este exclus din start, PNL a condiționat participarea la viitoarea guvernare de cooptarea PD și UDMR, ceea ce înseamnă, în opinia PDSR, repetarea situației conflictuale din ultimii patru ani din cauza algoritmului. În plus, conducerea PDSR consideră că la negocieri toate partidele, inclusiv PNL, vor avea "pretenții - exagerat de mari față de scorul obținut în alegeri" - pentru posturile din viitorul guvern, au mai spus sursele menționate. În urma discuțiilor avute după aflarea rezultatelor parțiale, partidul lui Ion Iliescu este de părere, deocamdată, că nimeni nu va renunța la condițiile puse, deoarece "nimeni nu vrea să guverneze țara în situația în care se află", au precizat surse din PDSR.

Ca urmare, PDSR așteaptă rezultatele turului al doilea al alegerilor prezidențiale și, dacă această situație nu se va schimba în urma eventualelor negocieri, va încerca să guverneze singur, fără aliați, au mai spus sursele citate, arătînd că se bazează și pe faptul că viitoarea opoziție ar fi divizată pentru că este formată, printre alții, din PRM și UDMR.

PNL pune condiții

PNL are de ales între a rămîne în opoziție, care este "varianta cea mai probabilă", și a participa la o guvernare alături de PDSR, PD și UDMR, care să funcționeze pe baza unui "contract clar și ferm", cu garanții precise, a declarat, luni, agenției MEDIAFAX, prim-vicepreședintele PNL Valeriu Stoica.

Participarea la un guvern "de concentrare națională", se va face pe baza "unui program pentru Europa", a adăugat Stoica.

El a precizat că decizia va fi luată de Delegația Permanentă care va avea loc la sfîrșitul acestei săptămîni.

UDMR vrea garantarea dezideratelor Uniunii

Președintele UDMR, Marko Bela, a declarat, luni, agenției MEDIAFAX, că UDMR va opta pentru o guvernare cu PDSR numai în cazul existenței unei compatibilități privind măsurile de reformă și privind problemele specifice minorității maghiare, cum ar fi înființarea Universității în limba maghiară, descentralizarea locală, rezolvarea problemei proprietății.

"Poziția noastră este aceeași ca și înainte de alegeri. Dacă se elaborează un astfel de program, putem concepe un dialog și o guvernare. Noi ne angajăm la guvernare numai în cazul garantării realizării unor deziderate pentru noi", a precizat președintele UDMR.

PD ar putea guverna cu PDSR

Vicepreședintele PD Radu Berceanu a declarat, luni, la PRO TV, că PDSR trebuie să facă "primul pas" și să propună o variantă de constituire a viitorului guvern, și a arătat că PD este "pregătit să intre în opoziție".

Berceanu a afirmat că PDSR poate guverna împreună cu PRM - variantă pe care însă PDSR a respins-o -, poate forma o alianță cu PNL, UDMR și PD sau doar cu unele din aceste partide și poate încerca să formeze un guvern minoritar, eventual cu sprijinul parlamentarilor PRM, așa cum s-a întîmplat în perioada 1992-1996

Vicepreședintele PD a mai spus că PDSR "nu trebuie să fie convins" că Ion Iliescu va reuși să cîștige turul doi al alegerilor prezidențiale "fără nici un fel de sprijin".

Surse din PD susțin că acest partid ar putea guverna alături de PDSR doar pe baza unui protocol care să stabilească foarte clar comportamentul în cadrul viitoarei coaliții.

MARȚI, 28 NOIEMBRIE 2000

TVR 1

7,00 Telematinal
8,00 Jurnalul de dimineață
9,00 Jurnal regional
9,40 Practic TV
10,30 TVR Cluj-Napoca
11,20 TVR Iași
12,00 Jurnal
12,10 TVR Timișoara
13,00 Ora G - rel.
14,00 Jurnalul de prânz
14,15 Ciberfan
14,30 Iartă-mă! - rel.
15,30 Între noi, frații - s.
16,00 Puncte cardinale
16,30 Cronica
17,30 O altă realitate - s.
18,00 Corect!
18,10 Pentru dumneavoastră, doamnă!
19,00 Infomania
19,10 Avanpremieră știri
19,15 Pasiuni - s.
20,00 Jurnal * Meteo
20,40 Sport
(●) 20,45 Martorul tăcut - s.
22,15 În flagrant
22,45 Amprente
23,00 Jurnalul de noapte
23,30 Economia
0,30 Vă place opera?

TVR 2

7,00 Familia Porter - s. rel.
7,35 Sabrina, vrăjitoare la 17 ani - s. rel.
8,05 Desene animate
8,35 Toți împreună
9,25 Obsesia vitezei - rel.
10,10 În numele sportului - rel.
10,40 Veni, Video, vici! - rel.
10,55 Știri
11,00 Maisie Raine - s. rel.
11,50 Femeia ispititoare - s., rel.
12,40 Tribuna partidelor
13,15 Desene animate - rel.
13,45 Cinci pentru națiune
14,50 Sabrina, vrăjitoare la 17 ani - s.
17,10 Călătorind prin țară
17,40 Stăpânul animalelor - s.
18,30 Telejurnal TVR 2
19,00 Arhitectură și geografie sacră
20,00 Germaine și Benjamin - s.
20,30 Pragul de sus
22,00 Știri
22,10 Pruncul, petrolul și ardelenii - comedie, România, 1981
0,00 Stăpânul animalelor -s. rel.
0,50 TV Mesager

PRO TV

7,00 Bună dimineața!
10,00 Tânăr și neliniștit - s. rel.
11,00 Bine și rău - s. rel.
11,50 Oglinda timpului - s.
(●) 12,20 Vindecătorii - dramă, SUA, 1986
(●) 14,10 Jocul așteptării - thriller, SUA, 1998
15,55 Jocuri magice
16,00 Tânăr și neliniștit - s.
16,50 Sens unic
17,00 Știrile Pro TV
17,30 Viața bate filmul
18,15 Vremea * ProTv te ascultă ce vezi
18,20 Teo
19,00 Știrile Pro TV
20,00 Mortal Kombat - s.
21,55 Știrile Pro TV
22,00 Chestiunea zilei
23,45 Omul care aduce cartea
23,50 Pro Tv te ascultă ce vezi
0,00 X și zero
0,05 Știrile Pro TV
0,25 Profit
0,30 Seinfeld - s.
1,00 Bine și rău - s.
2,00 Veronica - s.

TV ACASĂ

10,00 Știrile de Acasă - rel.
10,35 Acasă la bunica - rel.
10,45 Căsuța poveștilor
11,00 Dragoste și putere - rel.
11,30 Fiorella - s.
12,20 Dragoste nebună - rel.
13,10 Luisa Fernanda - s., rel.
14,00 Iubire fără limite - s., rel.
15,00 Înger sălbatic - s.
15,50 Miracolul iubirii - s.
16,45 Desene animate
16,55 Acasă la români
17,00 Dragoste și putere - s.
17,30 Fiorella - s.
18,20 Acasă la bunica - rețete culinare
18,30 Știrile de Acasă
19,10 Iubire fără limite - s.
20,00 Dragoste nebună - s.
20,55 Luisa Fernanda - s.
21,55 Poveste de dragoste - f. SUA, 1973
23,15 Acasă la români - rel.
0,00 Închiderea programului Acasă

ANTENA 1

7,00 Observator
8,00 'Neața!
11,00 Stand Up & Be Counted - dramă, SUA, 1972
13,00 Știrile amiezii
13,15 Dragostea învinge - s.
14,00 Tot ce și-a dorit - dramă, SUA, 1996
16,00 Zile din viața noastră - s.
17,00 Știri
17,10 Simțul dreptății - s.
18,10 Te voi iubi mereu - s.
19,00 Observator
20,00 Apartamentul din Londra - comedie, SUA, 1996
22,00 Marius Tucă Show
23,00 Observator
23,30 Noaptea târziu, cu Mircea Badea
0,30 Inspirația Carolinei - s.
1,00 Simțul dreptății - s.
2,00 Te voi iubi mereu - s.

PRIMA TV

7,00 Milagros - s. rel.
8,00 Prima Mix
15,00 Milagros - s.
15,55 Clip Art
16,00 Cronica cârcotașului - rel.
17,00 Detectivi de elită - s.
18,00 Focus
19,00 Real TV
19,30 Impact
(●) 20,00 Dependent de muncă - comedie, SUA, 1996
21,50 Cronica cârcotașului
22,00 Focus
22,30 Exotic
23,30 Impact - rel.
0,00 Detectivi de elită - s.
0,55 Clip Art
1,00 Focus - rel.

TELE 7 ABC

7,00 Bună dimineața, România!
10,00 Vedete la taifas - rel.
10,30 Cinetour - rel.
11,00 Dați vina pe Corina - rel.
12,00 Telemedicina - rel.
13,00 Ora unu a venit
13,15 Ofsaid - rel.
14,45 Derrick - s.
16,00 Post Merdian
17,00 Dați vina pe Corina!
18,00 Documentar
19,00 Telejurnal
19,30 Documentar
19,45 Gura lumii
20,00 Dan Diaconescu în direct
22,00 Măștile puterii
23,15 Viața noastră cea de toate zilele
1,00 Ora unu a venit - rel.
1,05 Post Meridian - rel.
2,15 Telejurnal
2,45 Măștile puterii

TV ARAD

7,00 Știri TVA - rel.
7,30 Hoinar prin țară - rel.
8,00 'Neața! - emis. matinală
11,00 Puncte de vedere - dramă, SUA, 1972
13,00 Știrile amiezii
13,15 Dragostea învinge - s.
14,00 Tot ce ți-ai dorit - dramă, SUA, 1996
16,00 Zile din viața noastră - s.
17,00 Știri
17,10 Divertisment
18,00 Mileniul trei
18,30 Știri TVA
19,00 Observator
20,00 Apartamentul din Londra - comedie, SUA
22,00 Marius Tucă show
23,00 Știri TVA
În continuare program identic cu cel al Antenei 1

TV INTERSAT

8,30 Cafeaua de dimineață - emis. în direct
9,30 Trei destine - s., rel.
10,15 Preciosa - s.
11,00 Stirile Intersat * Vocea străzii * Reportajul zilei - rel.
11,45 Maeștrii cascadoriei - rel.
12,30 Păcate ispășite - film
14,00 Provocarea naturii
14,30 Radical Power - s.
15,00 Curro Jimenez - s.
16,00 Microb - rel.
17,00 Willy The Robot Kid - s.pt. copii
17,30 Emisiune în limba germană
18,00 Avanpremiera Știrilor Intersat
18,02 Haideți să ne jucăm - ep. 11
18,14 Poanta zilei
18,15 Stirile Intersat * Vocea străzii * Reportajul zilei
19,00 Trei destine - s.
20,00 Adrenalina (rolul presei în promovarea drepturilor omului)
21,00 Preciosa - s.
(■) 22,00 Fiara din adâncuri - film
23,30 Stirile Intersat * Vocea străzii * Reportajul zilei - rel.
(■) 0,15 Erotica

HBO

10,00 Ultima cină - suspans, SUA, 1995
11,30 Poștașul - SF, SUA, 1997
13,15 Te iubesc, nu mă atinge - comedie, SUA, 1998
13,30 Sentimente vechi - comedie, SUA, 1997
15,15 Kull, cuceritorul - av., SUA, 1997
16,45 Banii n-aduc fericirea - comed. SUA, 1993
18,30 În spatele liniei inamice - acț., SUA, 1997
20,00 Amanta nevestei mele - comed., Franța, 1995
21,45 8 MM - thriller, SUA, 1999
23,45 Jocul de-a Dumnezeu - thriller, SUA, 1997
1,15 Teroare la magazin - thriller, SUA, 1998

PRO TV INTERNAȚIONAL

0,00 Știrile ProTv
0,55 Jocuri magice
1,00 Omul care aduce cartea
1,05 Chestiunea zilei
2,50 Revista presei
3,00 Știrile Pro TV
3,10 Profit
3,15 Acasă la bunica
3,30 Știrile de Acasă
4,00 Știrile Pro TV
4,25 X și Zero
4,30 Viața bate filmul
5,30 ProTv te ascultă ce vezi
5,35 Teo - talk show cu Teo Trandafir
* 6,30 Doctorul casei - rel.

ATOMIC TV

7,00 Selector
10,25 Reactor - rel.
10,30 File de poveste - rel.
11,00 Atomix - rel.
14,00 Interactiv
15,30 Proaspete și fierbinți - hit-uri ale momentului
15,55 Reactor
16,00 Aria 52 - rel.
17,00 Selector
19,00 Atomix
21,55 Reactor
22,00 Selector - muzica pe banda rulantă
23,00 Rockada
0,00 Insomnia

RADIO ARAD & RADIO CONTACT (99,1 MHZ)

6,00 Lupta cu somnul
8,00 Bună dimineața, Arad!
10,00 Tovarășii mei
12,00 Pulsul zilei
14,00 Radio Magazin Deutsche Welle
15,00 Contact FM
17,00 Votează ce urmează
19,00 Bună seara, Arad!
19,30 Albumul zilei; 20,00 Aradul sportiv
21,00 Lumea voastră
22,00 Fabrica de hituri
23,00 Teoria iubirii
24,00 Super 50; 3,00 Contact FM

RADIO PRO FM (92,1 MHz)

1,00 - 2,00 TOP 10 PRO FM - rel.
2,00 - 3,00 PRO FM EXPLORER - rel.
5,00 - 5,30 BULETIN DE ȘTIRI la fiecare sfert de oră; 5,30 - 8,00 PRO FM PÂNĂ LA UNU - cu Nono Semen si Laura Călăceanu; 7,00 - 10,00 PRO FM PÂNĂ LA UNU - cu Cătălin Lăpușcă; 10,00 - 13,00 PRO FM PÂNĂ LA UNU - cu Mihai Dobrovolschi; 13,00 - 14,00 13-14 CU ANDREI - cu Andrei Gheorghe; 14,00 - 17,00 POFTIM PRO FM - cu Cristian Pavel; 17,00 - 19,00 ARBEMA PREMIUM MUSIC - cu Cătălin Lăpușcă; 19,00 - 22,00 ASCULTĂ-ȚI MUZICA! - cu Andi Moisescu; 22,00 - 23,00 CSVD LA RADIO - cu Ada Rosetti; 23,00 - 1,00 RONDUL DE NOAPTE - cu Răzvan Exarhu

RADIO TIMIȘOARA

6,00 Ceasurile dimineții
8,00 Muzică populară cu dedicații
9,00 Cânt din suflet
10,00 De zece ori România
11,00 Gramofon
12,00 Miez de zi la polul vest
13,00 Emisiune în limbile minorităților
16,00 Radio cocktail
18,00 Actualitatea radio; 18,10 Familia
19,00 Radiojurnal; 19,15 Vârsta a treia
20,05 Călătorie în lumea poveștilor
20,15 Contemplații simfonice
21,00 Curierul de seară
Știri: 6,00; 7,55; 9,00; 11,00; 12,50; 17,00; 20,00; 21,00; 21,55
Radio Jurnal: 7,00; 16,00; 19,00

RADIO SEBIȘ

6,00-9,00 Matinal „21”
9,00-10,00 Alo, tu alegi!
10,00-12,00 Cafeaua de zece
12,00-14,00 Magazin „21”
14,00-15,00 Astăzi te sărbătorim - muzică populară cu dedicații
15,00-18,00 Unu plus doi
18,00-19,00 La mulți ani! - dedicații muzicale
19,00-20,00 Hit-uri „21”
20,00-22,00 Expresul de seară
22,00-24,00 Club „21”
0,00-2,00 92,1 Insomnii

ALEGERILE PREZIDENȚIALE ȘI PARLAMENTARE DIN ROMÂNIA

DECLARAȚIILE LIDERILOR POLITICI ARĂDENI

Alegerile parlamentare s-au încheiat. Rezultatele se cunosc doar parțial, dar configurația parlamentară este clară: PDSR, PRM, PD, PNL și UDMR au intrat în Parlament, CDR 2000 și ApR, conform pronosticurilor din sondaje au rămas fără „coledzi". Deocamdată ne abținem de la comentarii, dar îi lăsăm pe politicienii arădeni să-și spună opinia despre alegerile parlamentare.

VOTUL DISPERĂRII

AVRAM CRĂCIUN, președintele PDSR Arad

„Este un lucru cunoscut că în perioadele de criză economică cu șomaj mare și sărăcie accentuată, oamenii optează masiv către ofertele politice limită. Rămânem surprinși de faptul că și arădenii au căzut în această capcană electorală ieftină (plătită cu multe miliarde), fără nici o acoperire practică.

Proasta guvernare din ultimii patru ani i-a determinat pe arădeni să uite poziția occidentală a județului și să voteze opțiuni care ne scot din rândul țărilor europene.

Dorința de putere cu orice preț a PRM-ului a fost demonstrată și la alegerile locale, când acest partid, fără un program clar, s-a aliat cu CDR-PNL-UDMR, trădând votul propriilor alegători.

PDSR a câștigat alegerile în țară și va demonstra țării și județului că este capabil să redreseze economia - după cum a mai și făcut-o în anii 1992-1996 - și să integreze România cu demnitate între națiunile prospere și civilizate ale Europei.

VICTORIA PRM-ULUI ERA PREVIZIBILĂ

NICOARĂ CREȚ, președintele PRM Arad

„Nu ne-a surprins poziționarea partidului nostru pe prim loc în preferințele electoratului arădean, deoarece cunoșteau faptul că suntem mai bine organizați decât PDSR-ul local.

Pe lângă ofera noastră electorală, am avut o campanie electorală decentă, am promovat oameni de valoare și filialele din teritoriu au fost dinamizate cât se poate de bine. Ce va urma? După părerea mea, orgoliile trebuie să fie lăsate de-o parte, la fel ca și falsa impresie că viitorul guvern al României se face la Paris, Bonn, Washington sau Bruxelles. PDSR și PRM trebuie să conștientizeze preferința electoratului român, să-și unească eforturile și să scoată țara la liman. Asta așteaptă românii și asta așteaptă și Europa. Nu vom avea niciodată o imagine bună dacă vom fi săraci și cerșetori. Dacă vom reuși să scoatem țara din impas, vom fi compatibili cu Europa. Aceasta este problema României..."

PNL NU VA GUVERNA ALĂTURI DE PDSR

TITUS GHEORGHIOF, președintele PNL Arad

„Se remarcă un dezechilibru în județele tradițional de dreapta, așa cum este și Aradul. Practic, pasivitatea PDSR, care a ținut să crească doar dintr-un vot negativ cu care sancționa electoratul actuala guvernare a dat cale liberă demagogiei și promisiunilor deșarte ale PRM. Consecința pentru județul Arad: arădenii vor simți ascensiunea extremismului la Arad, chiar în momentul în care vor merge în micul trafic în Ungaria, iar perspectiva Parcului Industrial pentru investitorii străini va rămâne blocată.

La nivel național, dezechilibrarea eșichierului politic este certă, în dreapta rămânând un singur partid. Pentru țară, aceasta înseamnă pentru imaginea externă un nivel foarte prost, iar din punct de vedere al democrației, practic aceasta este amenințată printr-un extremism fără nici un program de redresare, bazat mai mult pe demagogie și populism.

PNL nu va intra la guvernare alături de PDSR. Nu putem garanta promisiunile lipsite de realism ale altora."

AM PIERDUT O BĂTĂLIE, DAR N-AM PIERDUT RĂZBOIUL

RADU GHIDĂU, PNȚCD

„Am luat în calcul și varianta că nu vom accede în Parlament. Astăzi după masă va avea loc o întâlnire a Biroului Național de Conducere al PNȚCD și vom discuta poziția pe care o va adopta partidul pentru viitor. Am pierdut o bătălie, dar n-am pierdut războiul."

ÎN CIUDA SONDAJELOR, AM INTRAT ÎN PARLAMENT

GH. SECULICI, președintele PD Arad

„În ceea ce ne privește, în ciuda sondajelor pesimiste, am intrat în Parlament, unde ne vom face datoria ca de obicei. Îmi exprim totuși regretul pentru ascensiunea extremismului demagogic și populist în viața politică a țării, datorat în bună măsură nerealizărilor din această guvernare. Eu nu cred că PD va intra la guvernare alături de PDSR. Participarea la guvernare ar însemna o curată sinucidere în acest moment.

Revenind, faptul că am intrat în Parlament este o notă bună pentru PD căreia i s-au recunoscut totuși rezultatele din guvernare. Țin să mulțumesc celor care ne-au votat și îi asigur că nu o să-i dezamăgim."

Pulsul străzii

„S-A CAM SĂTURAT LUMEA DE VIAȚA ASTA"

● ***Ce părere aveți despre rezultatele alegerilor generale?***

Negrea Titi Mircea (42 ani, inginer constructor). Eu sunt neutru, nu pot să-mi exprim părerea pentru că mi-am exprimat-o și acum 8 ani și acum 4 ani și tot degeaba! Ce-o da Dumnezeu să fie! Să fie bine pentru poporul ăsta...

Claudiu (22 ani, student). Sincer, nu mă așteptam ca PRM să fie așa de sus. Este un rezultat neașteptat și trebuie să stai bine să chibzuiești înainte de a spune dacă e bine sau rău!

Ardelean (71 ani, pensionar). Rezultatele sunt cât se poate de proaste, mă interesează pentru națiunea română, nu pentru partide. Mă interesează rezultatul pe care îl vor da alegerile și acesta va fi mizerabil. M-au surprins rezultatele obținute de Vadim Tudor, dar și de PDSR, care a pierdut, nu se mai poate lăuda că are 50%. Am ajuns înapoi de unde am plecat.

Minodora Cornea (studentă, 19 ani). Nu sunt niște rezultate favorabile. Nu cred că ar trebui să fie Corneliu Vadim Tudor președinte pentru că este extremist, iar Iliescu a mai fost. Deci, cred că mergem în jos, nu voi vota în turul doi.

Forga Ana (65 ani, pensionară). Nu e bine pentru că nu a câștigat Iliescu, era mai bine dacă câștiga. Va câștiga numai dacă se va alia cu cineva.

C. N. (38 ani, ajutor bucătar). Rezultate dezastruoase, catastrofale... Iliescu la putere? Vadim Tudor? Asta-i trebuie țării? Nici nu mai am cuvinte.

Cozma (70 ani, pensionar). Sunt nemulțumit, nu-mi place cum s-a votat, așteptam alte rezultate.

Pușcaș Dumitru (40 ani, șofer). Trebuia să iasă Vadim! Era mai bun! Dar nu cred că o să câștige pentru că se aliază toți împotriva lui. Le e frică de el!

Apostol Daniel (19 ani, student). Nu am aflat încă exact, știu că Iliescu și Vadim Tudor au intrat în turul doi. E normal, cine mai era altcineva?

Liviu Tămaș (34 ani, controlor aerian). Din păcate, lumea nu a prea fost la vot, iar cei care au fost, au votat mai mult cu nervii decât cu mintea. Cred că România va fi izolată în relațiile internaționale, dacă în PDSR nu sunt totuși oameni cât de cât luminați care să schimbe prima impresie nefavorabilă.

Anonimă (40 ani, contabilă). Sunt nemulțumită, nu aș fi vrut să ajungă naționaliștii la putere.

Costel (detectiv, 30 ani). Adevărul e că s-a cam săturat lumea de viața asta, naspa cum i-aș spune. În turul doi câștigă Vadim sigur, eu vreau să câștige Vadim Tudor!

Dan (46 ani, șomer). Au fost niște rezultate foarte bune, cred că vom trăi mai bine!

Dan Luca (absolvent, nici măcar șomer, 25 ani). Foarte rea! Între Iliescu și Vadim Tudor nu ai pe cine să votezi, așa cum nu am avut nici în 1996. Cred că va câștiga Vadim.

Anonim (pensionar, 70 ani). Rezultatele sunt oarecum așteptate, dar eu nu mi-am dorit să fie așa. Va fi mai bine așa, ipotetic, filozofic, dar bani nu vor fi, nu vor avea de unde să-i scoată.

Atănăsie Tudorel (30 ani, muncitor turnător). După mine au fost bune. Sper să fie mult mai bine, dar cine știe?

Vali (șofer, 42 ani). Era de așteptat. Sărăcia și problemele i-au împins pe oameni să voteze așa. Nu am avut pe altul mai bun.

Secui Florica (40 ani, casieră). Rezultatele au fost destul de bune, mă așteptam să fie așa. Eu trag speranțe că ne va merge mai bine.

Darian Elena (38 ani, vânzătoare). Părere bună, deși nu mă așteptam să fie chiar așa. Sper să câștige PDSR, pentru că am mai multă încredere în ei decât în PRM.

Amalia Boacă (61 ani, pensionară). Mergem din rău în mai rău. Avem atâția oameni de valoare și noi îi votăm tot pe cei vechi. Trebuia să alegem oameni mai tineri, dar unii au discernământ foarte slab.

D. R. (50 ani, muncitor). Este foarte bine, trebuie să se facă ordine în țara asta.

FLAVIUS GHENDER

Comentarii ale presei internaționale

Rezultatul alegerilor din România - o victorie a foștilor comuniști și a ultranaționaliștilor

Principalele cotidiane internaționale califică, pe un ton unanim, rezultatul alegerilor generale de duminică din România drept o victorie a "foștilor comuniști și a ultranaționaliștilor".

"Un fost comunist care a spus că va încetini mersul României către economia de piață de tip occidental a ieșit, duminică, primul în scrutinul prezidențial, iar partidul său s-a plasat cel mai bine în cursa pentru Parlament", scrie cotidianul "New York Times", citînd rezultatele primelor sondaje estimative, la ieșirea de la vot și referindu-se la Ion Iliescu și Partidul Democrației Sociale (PDSR).

"Primele sondaje la ieșirea de la urne arătau că alegerile parlamentare și prezidențiale de duminică îi vor aduce pe foștii comuniști și pe ultranaționaliști la putere", transmite corespondentul cotidianului britanic "The Times".

"România se bazează pe un fost comunist și dă cu tifla UE", titrează, la rîndul său, "The independent". "Partidul ultranaționalist PRM, condus de către Corneliu Vadim Tudor, a ieșit pe locul doi, rezultat al nerăbdării populare generalizate, pe fundalul corupției și al îndepărtării de agenda prooccidentală a Guvernului", adaugă cotidianul britanic "The Independent."

"Un fost comunist a reintrat în grații", este titlul articolului apărut în "The Telegraph".

"Românii vor avea de ales președintele lor între un fost comunist și un naționalist, după un prim tur, duminică, despre care analiștii afirmă că a dat o lovitură serioasă perspectivelor de integrare europeană ale României", apreciază "Washington Post".

Amploarea votului acordat candidatului plasat pe locul doi, "asemănat lui Jorg Haider al Austriei și lui Jean Marie Le Pen al Franței, cu siguranță va trimite semnale îngrijorătoare către Uniunea Europeană și va ridica îndoieli cu privire la pregătirea României de a adera la acest bloc", scrie, în continuare, "Washington Post".

Cotidianul american citează, mai departe, un economist occidental, care, sub acoperirea anonimatului, consideră că "votul pentru Vadim nu va fi atît de grav, atîta vreme cît el și partidul său nu vor fi cooptați la guvernare". "Acest vot nu este în sine antiinvestiții sau antiafaceri, deși, nu se poate specula prea mult pe această temă" spune analistul citat.

"Washington Post" citează, de asemenea, mai mulți analiști români, ale căror păreri sunt împărțite cu privire la șansele lui Vadim de a cîștiga alegerile prezidențiale în turul doi. Dacă Silviu Brucan e convins că Vadim "n-are nici o șansă", Alina Mungiu Pipidi e de părere că acest lucru ar putea fi posibil. De asemenea, este menționată îngrijorarea comunității maghiare față de ideea că țara ar putea ajunge să fie guvernată de extrema-dreaptă.

Dreapta clasică românească a fost făcută KO

Partidele dreptei tradiționale din România, divizate și acuzate de proasta gestionare a problemelor țării și de numeroasele cazuri de corupție, au fost reduse la tăcere la alegerile parlamentare și prezidențiale, iar candidații lor nu au reușit să treacă de pragul primului tur, comentează agenția France Presse.

Candidatul liberalilor, Theodor Stolojan, creditat de sondajele la ieșirea de la urne cu 12 la sută din voturi, nu se află decît pe locul al treilea, după candidatul ultranaționalist Corneliu Vadim Tudor (27,9 la sută) și liderul opoziției de stînga, fostul președinte Ion Iliescu (36,5 la sută).

Actualul premier, Mugur Isărescu, nu a obținut decît 10,2 la sută dintre voturi, iar candidatul minorității maghiare, Gyorgy Frunda, 6 la sută, în timp ce social- democratul Petre Roman, ministru de Externe în actualul Guvern, a obținut numai 2,3 la sută.

Conflictele personale au reușit să cîștige, în cele din urmă, în partidele de dreapta, care nu au reușit niciodată să cadă la înțelegere în privința prezentării unui singur candidat, ceea ce le-ar fi lăsat măcar șansa de a fi prezenți în turul doi, comentează AFP.

"M-am întîlnit la Constanța cu premierul Mugur Isărescu, pentru a forma cu el un tandem, în care, indiferent care dintre noi, să fie unul președinte, celălalt premier, dar el a refuzat", a declarat Theodor Stolojan unor ziariști străini, potrivit AFP. "Isărescu a refuzat, pentru că nu respecta moralitatea politică a lui Stolojan, pe care-l cunoaște foarte bine", a declarat, pentru AFP, consilierul în cadrul staff-ului de campanie al premierului, Dumitru Borțun. "Isărescu a mai ținut să acorde o prioritate absolută funcției sale guvernamentale, în detrimentul campaniei", a mai spus Borțun, care a precizat că Isărescu nu a dispus decît de slabe mijloace financiare.

"Partidul Național Liberal (PNL) a făcut, joi seara, o ultimă tentativă, pe lîngă președintele Emil Constantinescu, de a-l convinge pe Isărescu să se retragă, dar a fost în zadar", afirmă sociologul Sebastian Lăzăroiu, un apropiat al PNL. "Nu este vina Partidului Liberal dacă dreapta nu a reușit să-și impună un candidat puternic", a declarat, la rîndul său, Stolojan, la aflarea primelor estimări la ieșirea de la urne.

Populația, al cărei nivel de viață s-a deteriorat constant, în ultimii ani, (salariul mediu este acum de 90 de dolari pe lună - n. red) a sancționat dur partidele de dreapta pentru eșecul lor în tentativa de redresare a economiei românești, comentează AFP. În acest context, AFP citează declarația une infirmiere, Florica Baicu, care cîștigă 30 de dolari pe lună într-un spital de stat, potrivit căreia, "de ani de zile, nivelul de viață al românilor nu a încetat să scadă". Totodată, remarcă AFP, mulți comercianți de provincie, supuși unei prea puternice presiuni fiscale și ale căror afaceri au avut de pierdut, și-au îndreptat acum privirile către Ion Iliescu.

ÎNȘELĂTORII LA LUMINA ZILEI!

Convorbire cu dl. GELU FLORINCAȘ, directorul Oficiului Județean pentru Protecția Consumatorilor

– Domnule director, ați fost parcă plecat câteva zile la Covasna...

– Așa este, aici desfășurându-se Conferința Națională a Oficiului pentru Protecția Consumatorilor, condusă de însuși președintele acestei instituții, dl. secretar de stat Eliade Mihăilescu.

– După câte am auzit, pe ordinea de zi a figurat cu prioritate discutarea cunoscutei Ordonanțe 99/2000. Poate n-ar strica să reamintiți pentru cititorii noștri câteva dintre principalele ei prevederi.

– Aș ține mai întâi să precizez că Ordonanța 99 se referă la modul de comercializare a produselor și serviciilor pe piață, ea punând totodată punctul pe „i", cum se spune, în cazul unor probleme mai delicate, precum jocurile tip „Bingo".

– Mai concret, despre ce este vorba?

– Despre necesitatea ca aceste jocuri să-și revizuiască regulamentele, care trebuie să fie clare, fără ambiguități și mai ales să nu încurajeze iluzia câștigării prea ușoare a unor bani.

– Dar același lucru îl fac toate jocurile de noroc. Și nu numai la noi, ci peste tot în lume.

– De acord, doar că unele din aceste jocuri se pare că au cam scăpat de sub control.

– Dumneavoastră ziceți.

– Un asemenea joc, de fapt o loterie publicitară este cel care constă în acordarea de diverse premii pentru strângerea capacelor de la unele sticle de băuturi răcoritoare și trimiterea lor la sediul acestor firme.

– Acest joc este considerat ilegal?

– Da, începând cu 1 ianuarie 2001, folosirea lui fiind sancționată cu amenzi de la 15 la 40 de milioane de lei. Tot cu această dată va fi considerată ilegală și sancționată ca atare, publicitatea înșelătoare de tipul telefoanelor care încep cu „89" și prin care se sugerează câștigarea unui premiu după efectuarea unei convorbiri telefonice, de regulă foarte costisitoare.

– Apropo de aceste telefoane... neerotice, dar la fel de piperate ca și cost. Mai zilele trecute am primit un plic de la o firmă din București care mă anunța că am câștigat la un joc nenumit, nici mai mult, nici mai puțin decât 325 de milioane de lei! Evident, cu o condiție: să sun la un anumit număr de telefon pentru a-mi exprima... acordul de a fi făcut multimilionar, așa, peste noapte.

– Îmi închipui cât v-ar fi costat această convorbire.

– După cum era menționat, așa, mai mărunt, într-un colț al scrisorii, un minut costa exact 97.500 de lei!

– Înșelătorie curată! Ei, bine, cum spuneam, de anul viitor asemenea pseudojocuri vor fi interzise cu desăvârșire. Rămânând încă nițel în acest domeniu, aș ține să subliniez că în atenția Oficiului pentru Protecția Consumatorilor se află în prezent o serie de reclamații primite de la consumatori, care reclamă că au primit prin poștă înștiințări (fluturași) din partea unei firme prin care sunt anunțați că sunt „fericiții" câștigători ai unor substanțiale premii în bani sau excursii în străinătate. La prima vedere, ofertele sunt foarte tentante, mai ales că numele destinatarului figurează drept „marele câștigător al Premiului I la a 28-a Mare Finală Internațională"! Mai mult, sunt prezentate și numele altor câștigători care și-au ridicat deja premiile, lucru care nu poate fi verificat pentru că, înafara numelui, nu există nici un element de identificare. Pentru a afla valoarea premiului, destinatarul trebuie să apeleze un număr de telefon cu valoare adăugată care începe cu 8912... și să comunice „numărul confidențial" existent pe fluturaș. Din reclamațiile primite la Oficiul pentru Protecția Consumatorilor, firma care oferă aceste premii este „International Phoning" SRL care figurează cu adresele: CP 4 - OP 83, sector 6, București și OP 10 - CP 202, sector 2, București. Stimați consumatori, vă sfătuim ca, înainte de a vă hotărî să telefonați la aceste numere, să citiți cu multă atenție toate informațiile de pe fluturașul publicitar, dar vă sugerăm să nu apelați la o astfel de practică, riscul de a fi păgubiți fiind foarte mare. În fine, este interzisă condiționarea vânzării unor produse sau servicii de cumpărarea altor produse sau servicii, după cum va fi considerat ilegal și sistemul care se mai practică de către unii agenți economici, respectiv ca la un pachet de 5 perechi de ciorapi să oferi gratuit o... pastă de dinți!

– Despre ce alte lucruri s-a mai discutat la Covasna?

– Printre altele și despre falsificarea vinurilor, estimându-se că la ora actuală circa 70% din vinurile care se vând în România sunt... „botezate"!

– Bine, bine, dar nu există nimeni care să urmărească și să sancționeze această uriașă potlogărie?

– Există, cum să nu existe direcții, atât la nivelul Ministerului Agriculturii, cât și la cel al direcțiilor agricole județene care ar trebui să aibă o evidență foarte strictă: cât vin de Bohotin, de pildă, se produce, pe ce suprafețe, cât a ieșit la hectar și cât s-a îmbuteliat pentru comercializare. Să sperăm însă că, în curând, se va pune capăt acestei înșelătorii petrecute în văzul lumii.

– Să sperăm și noi.

M. DORGOȘAN

VOT DE NEÎNCREDERE ACTUALILOR GUVERNANȚI

(Urmare din pagina 1)

În aceste condiții, partidul învingător este clar PDSR, dar fără o majoritate parlamentară. Alianța cu PRM nu poate fi scoasă din calcul, din moment ce voința electoratului român a fost exprimată în acest sens. Depinde de înțelepciunea PRM și de probabilitățile diplomatice ale PDSR în tratarea problemelor viitoarei guvernări cu PRM. Declarații absolute, în acest sens nu pot fi făcute, cum nu poate fi respinsă din nici o parte, nici coabitarea cu PNL, deși ar fi împotriva voinței electoratului, și din care coabitare PDSR ar ieși slăbit și cu probleme în aplicarea ofertei electorale și a programului său.

Desigur, comentariile sunt deocamdată simple speculații, fără o tatonare a terenului după rezultatele definitive, inclusiv al alegerilor prezindențiale.

Până atunci trebuie blocată orice acțiune a actualului guvern care poate aduce atingeri intereserelor României, în afara problemelor de administrare a țării, pentru că am intrat în iarnă. Și sunt probleme.

Plata pensiilor achitate din bugetul de stat va întârzia

Plata unora din pensii va fi făcută cu întîrziere în peste jumătate din județele țării și în municipiul București, întrucît Ministerul Muncii și Protecției Sociale (MMPS) nu a trimis integral și la timp către Compania Națională Poșta Română (CNPR) sumele aferente acestor drepturi bănești, au declarat, luni, pentru MEDIAFAX, surse din cadrul Companiei. MMPS a remis Poștei Române, în jurul datelor de 12 și 18 noiembrie, primele două tranșe din suma destinată plății pensiilor, dar nu și pe a treia, care trebuia virată în jurul datei de 22 noiembrie. Drept urmare, beneficiarii pensiilor IOVR și veteranii de război din județele Alba, Arad, Bihor, Brașov, Caraș Severin, Cluj, Covasna, Dîmbovița, Dolj, Gorj, Iași, Harghita, Mehedinți, Mureș, Neamț, Olt, Satu Mare, Sibiu, Suceava, Timiș, Vaslui, Vîlcea, Vrancea și București își vor primi cu întîrziere drepturile bănești prevăzute de lege. Petru Ciotloș, președintele Oficiului Central pentru Plata Pensiilor, a declarat agenției MEDIAFAX că întîrzierile vizează doar achitarea pensiilor și a indemnizațiilor acoperite din bugetul de stat către invalizi, orfani, văduve și veterani de război, nu și pe cele ale pensionarilor din sistemul asigurărilor sociale ori ale agricultorilor.

S.C. „RECONS" S.A. ARAD

În conformitate cu Legea nr. 69/1991 republicată, organizează licitație cu strigare pentru închiriere de spații cu altă destinație decât aceea de locuință, după cum urmează:

1. Str. I. Calvin nr. 42 - supr. 6 mp., profil: prest. serv. - parter
2. Str. Reșiței nr. 10 - supr. 73.83 mp., profil mag.alimentar - parter
3. Str. Preparandiei nr. 2 supr. 336.78 mp., profil depozit - subsol
4. Str. B. Cârțan nr. 10 supr. 21.40 mp., profil com. prest. serv. - parter
5. Bd. Revoluției nr. 92 supr. 31.89 mp., profil com. prest. serv. - parter
6. Bd. Revoluției nr. 100 supr. 95.08 mp., profil prest. serv. - parter
7. Episcopiei nr. 11 supr. 76.86 mp., profil prest. serv. - subsol
8. Str. C. Pop nr. 1 supr. 101.13 mp., profil perst. serv., depozit - subsol
9. Str. C. Pop nr. 16 supr. 33.86 mp., profil depozit, prest. serv., birou - demisol
10. A. Mureșanu nr. 19 a supr. 72.01 mp., profil depozit, prest. servicii - subsol
11. Cozia nr. 8 supr. 85.31 mp., prest. serv. - parter
12. E. Teodoroiu nr. 2 supr. 208.08 mp., profil depozit - P+I
13. Dorobanților nr. 2 supr. 15.0 mp., profil comerț, prest. servicii - parter
14. Unirii nr. 9-11 supr. 138.64 mp., profil depozit, prest. servicii - et. II
15. Eminescu 54-56 supr. 16.95 mp., profil prest. serv. - parter
16. Hunedoarei nr. 23 supr. 44.75 mp., profil prest. serv. comerț, birou - parter
17. L. Rebreanu nr. 37 supr. 53.02 mp., profil prest. serv., comerț - parter
18. Lugojului nr. 2 supr. 187.62 mp., profil prest. serv. - parter
19. L. Blaga nr. 1 supr. 18.43 mp., profil prest. serv. - subsol
20. Tr. Dobra nr. 7 supr. 80.00 mp., profil depozit, comerț, prest. serv. - subsol

Licitația va avea loc în data de 20.12.2000 ora 10,00 la CASA SINDICATELOR - SALA MICĂ.

Documentațiile pentru licitație pot fi cumpărate zilnic între orele 8,00-11,00 la sediul SERV. INVESTIȚII-FOND LOCATIV din Bd. Dragalina nr. 18, camera 9.

Cererile și documentațiile pentru înscriere la licitație se vor depune pe B-dul Dragalina nr. 18 din data de 28.11.2000 până la 19.12.2000, ora 11,00.

Licitațiile sunt deschise tuturor agenților economici (persoane juridice sau persoane fizice) în condițiile Decretului Lege nr. 54/1990, cu condiția să prezinte următoarele acte:

PERSOANE FIZICE: - cerere tip
- autorizație de funcționare
- declarație de autoimpunere de la Administrația Financiară
- codul fiscal

PERSOANE JURIDICE: - cerere tip
- balanța contabilă a lunii anterioare înscrierii la licitație
- ultimul Bilanț contabil vizat de Adm. Financiară
- actele de constituire ale societății cu modificările ulterioare (dacă este cazul).
- dovada înmatriculării la Registrul Comerțului

Participanții vor face dovada plății impozitelor, taxelor locale, precum și a celor datorate bugetului de stat, de asemenea vor face dovada faptului că nu au nici un fel de datorii față de SC RECONS SA (adeverința eliberată de SC RECONS SA ARAD) și celelalte regii și societăți unde Consiliul Local deține pachetul majoritar de acțiuni.

Nu se va accepta înscrierea la licitație a persoanelor juridice, persoanelor fizice care dețin cu un titlu valabil un spațiu cu altă destinație decât aceea de locuință, au schimbat destinația acestuia fără acordul proprietarilor.

(1463159)

CELULAR ȘI... TALPĂ

La telefoane mobile, România a depășit unele țări care din punct de vedere economic stau mult mai bine ca noi. Un paradox, ca atâtea multe altele. Un american, deși are o slujbă bine plătită și poate să-și permită un asemenea aparat, mi-a spus: „La noi, numai cine are efectiv nevoie să fie găsit 24 de ore din 24, dintr-un motiv sau altul, are un asemenea aparat. Mie nu îmi este necesar. Ar fi un moft."

În schimb, în România în tramvai, școli, restaurante, unde vrei și unde nu vrei, sună mobilele în draci. Telefonul mobil, probabil, vrea să fie un semn de bunăstare în ochii celorlalți.

Într-o sală cu vreo 70 de oameni, din Arad, se desfășura o ședință de lucru a transportatorilor rutieri.

Niciodată însă nu am auzit atâtea „triluri" de telefoane mobile, ca la acest eveniment. Un om vorbea, și mobilele sunau, cei apelați vorbeau. Aproape toată lumea vorbea. O mulțime de dialoguri paralele. Unii își mai închideau mobilele jenați, alții vorbeau în șoaptă, iar câțiva dialogau cu glas apăsat, de parcă ar fi fost singuri.

Vizibil iritat, Dorin Lungu, directorul Autorității Rutiere Române Arad a spus: „Vă rog, închideți-vă celularele!" Peste o secundă de la atenționare, în sală se aude un apel. Peste alte câteva, un altul. Privirile celor prezenți se îndreptau „ucigător" către un tip grizonat care vorbea fără nici o jenă. Degeaba. Șeful A.R.R. expunea niște modificări legislative, de care cei mai mulți nu prea aveau habar. Din acest motiv, teoretic, au venit la acea ședință. Deci pentru o oră, două, aceasta era prioritatea numărul unu pentru ei. Și nu să vorbească la telefon, din moment ce au fost prezenți la acea întrunire. Telefonul mobil poate atrage atenția, dar poate să și trădeze. Să demaște nesimțirea unora. Se-nțelege că nu toți posesorii de telefoane mobile intră în această categorie. Cei care nu se pot abține ar fi bine să-și cumpere telefon cu vibrator și să iasă afară, dacă tot vor să se audă... vorbind. Poate alții nu sunt curioși să afle ce trebuie să cumpere insul de la... piață.

G. CONSTANTINESCU

BONURI PENTRU MOTORINĂ

Ministerul Agriculturii a cerut Direcțiilor Agricole județene o estimare a necesarului de bonuri valorice pentru motorină care urmează să fie alocate agricultorilor, în baza unui act normativ al Guvernului.

Pentru înființarea unui hectar de cultură, valoarea bonului se preconizează a fi de 200.000 lei, iar pentru arăturile de toamnă se acordă bonuri de 100.000 lei/hectar.

Din calculele Direcției Agricole, rezultă că în județul Arad ar trebui să ajungă bonuri valorice a căror contravaloare este de 41 miliarde lei. Directorul Avram Fluieraș preciza că agricultorii vor intra în posesia bonurilor cel mai devreme în luna decembrie a acestui an.

■ Dosare fără borderouri

Până la ora actuală, la Direcția Agricolă s-au depus 93 de dosare pentru plata compensației pentru grâu. Una dintre situațiile des întâlnite la preluarea dosarului cu acte este lipsa borderoului de plată pentru grâul predat, act fără de care dosarul nu poate fi considerat complet.

■ Subvenții mai mari

Se lucrează la un act normativ care să vină în sprijinul producătorilor. Și anume: să aibă posibilitatea de a cumpăra utilaje agricole din producția internă cu subvenție de 45% din partea Ministerului Agriculturii și Alimentației, urmând ca diferența de 55% să fie plătită de cumpărător în bani sau produse.

T.M.

ȘI PEPINIERELE SUPRAVIEȚUIESC „CHINUIT"

dialog cu inginerul horticol GLIGOR CAZAN

Stațiunea pomicolă Lipova a avut la Dorobanți o fermă unde se producea material săditor: dendrologic și pomicol. În februarie a.c., Stațiunea a intrat în lichidare judiciară. Acum, Pepiniera Dorobanți este administrată de inginerul horticol Gligor Cazan, care încearcă - și reușește - să-i mențină activitatea.

– D-le inginer, cu ce ofertă veniți pe piață?

– Avem toate speciile de pomi, mai puțin cireș, câte două-trei soiuri din fiecare.

– Există un anumit tip de plantație în funcție de zonă?

– Pentru plantațiile intensive, din câmpie, de obicei se merge cu densități mari, de până la 1500 de pomi la hectar. Pentru plantațiile de deal se merge în sistem clasic. Portaltoii trebuie să aibă înrădăcinare mai puternică.

– Când e mai indicat să plantăm pomi? Toamna sau primăvara?

– Categoric, toamna. Și am să explic de ce: pământul se tasează foarte bine pe rădăcină, se îmbibă cu apă și primăvara pomul pornește mai bine în vegetație.

– Ce lucrări specifice de îngrijire necesită pomii în acest sezon?

– Se curăță cuiburile de omizi (li se dau foc), se sapă în jurul pomului, se împrăștie, gunoi de grajd și se fac tratamentele fitosanitare: tratamentul albastru cu zeamă bordeleză (piatră vânătă) și cu insecticide, care se găsesc la Centrul de Protecție a plantelor.

– Cum se face o plantare corectă?

– Se sapă o groapă de cel puțin 40/40/40. Pomul se îngroapă până la punctul de altoire. Acest punct este obligatoriu să rămână la suprafața pământului. Rădăcinile se acoperă cu pământ, se calcă pământul foarte bine de jur împrejurul rădăcinilor de la exterior spre interior, se udă cu o găleată de apă și se completează cu restul de pământ. Se proiectează totodată și coroana, la înălțimea dorită: 80-120 cm, în funcție de specie.

– Și anume...

– De obicei părul, mărul și gutuiul se taie la 80-100 cm, caisul, prunul, cireșul, vișinul la 100-120 cm.

– Pomului plantat toamna i se fac și alte lucrări?

– Nu. Nici măcar nu se mai udă. Dacă primăvara e secetoasă, este indicat ca la zece zile să udăm fiecare pom cu o găleată cu apă.

– La cât timp după plantare dau rod?

– La doi ani produc primele fructe.

– Cum se protejează plantațiile din câmp deschis?

– Trunchiul pomilor trebuie înfășurat în hârtie sau folie de polietilenă. Cel mai simplu e înfășurarea cu tulei. Aceste înfășurări se fac pentru a nu fi atacați de animale.

– Până la ce dată se mai pot face plantări?

– Până când temperatura diurnă nu scade sub 0°C.

– Ce prețuri practicați?

– În funcție de cantitatea solicitată: până la 50 de pomi - 50.000 lei bucata, peste 50 de pomi - 45.000 lei bucata. Prețul unui pom scade la 40.000 lei dacă se cumpără mai mult de 100 de bucăți.

– Pe lângă pomi, ce mai oferiți spre vânzare?

– Plante ornamentale. Hibiscus, trandafiri altoiți, tei.

– Care e tehnica de plantare și de îngrijire a trandafirului?

– Plantarea se face ca și la pomi, cu mențiunea că peste partea aeriană se face mușuroi - dacă se plantează toamna. Tehnica de tăiere a părții aeriene este la patru-șase ochi la fiecare lăstar, în momentul plantării.

– Și cei care au deja trandafiri plantați?

– Toamna, obligatorie este mușuroirea. Tăierea se poate amâna până la primăvară, foarte timpuriu.

– Ce ați vândut cel mai bine?

– În această toamnă, părul.

– De ce?

– Anul trecut, la noi a fost un „gol" de păr.

– Ce cumpără cu preponderență oamenii?

– Desființându-se plantațiile mari, lumea își face pe lângă casă plantații pomicole de 20-100 de pomi. Pomii se vând mai bine decât plantele ornamentale.

– Cum reușiți să mențineți pepiniera? Cum supraviețuiți?

– Ca peste tot în agricultură. Chinuit.

TEODORA MATICA
Foto: **VIOREL MUSCA**

Despre:

TRATAMENTELE PREVENTIVE LA PĂSĂRI DE CURTE

Cu medicul veterinar FLORIN RADU NICOARĂ

– D-le doctor, pentru păstrarea stării de sănătate a păsărilor de curte - găini, curci, bibilici, gâște, rațe etc. - ce tratamente preventive trebuie aplicate pe timpul unui an? Să începem cu această perioadă de trecere de la toamnă la iarnă, pe care o parcurgem în prezent.

– În primul rând trebuie avut în vedere că starea de sănătate a oricărui organism depinde de modul de hrănire, adăpostire și îngrijire. Deci, un animal bine hrănit, atent îngrijit și adăpostit în condiții de igienă, va rezista mai bine la boli. Tratamentele medicamentoase aplicate preventiv reprezintă, în fapt, o măsură suplimentară de prevenire a îmbolnăvirilor. Dintre bolile specifice păsărilor de curte le amintim pe cele mai frecvente și cu consecințe severe: holera, pseudopesta aviară și diftero variolă - dintre bolile microbiene. Dintre cele parazitare amintim parazitozele interne (viermii intestinali) și cele externe (mișcoi și căpuși).

În această perioadă, de trecere de la toamnă la iarnă este recomandabil să aplicăm un tratament contra viermilor cu Dehelman sau Vernizol, după recomandarea medicului veterinar. Tot în aceste zile mai călduroase decât de obicei, este recomandabil să efectuăm și o deparazitare externă cu Ectoparatox (pulbere) sau produse similare. Atenție! Acest tratament extern este ineficient dacă nu îl asociem cu o curățenie generală și o dezinsecție a adăposturilor.

– Ce recomandări faceți pentru dezinsecția adăposturilor?

– Cea mai eficientă este curățenia mecanică (înlăturarea dejecțiilor și spălarea cotețelor) urmată de o flambare (pârjolirea cu flacără) a adăpostului, atât în interior cât și în exterior. La sfârșit, aplicăm o văruire în combinație cu substanțe antiparazitare dizolvate în emulsie. Atenție! se va consulta neapărat medicul veterinar pentru a nu se produce intoxicări.

– Când vom efectua următoarele tratamente preventive?

– Până la sfârșitul anului este bine să se facă a treia vaccinare antipseudopestoasă și tratamentul lunar (preventiv) pentru holeră. Se vor folosi vaccinul „La Sotta" și respectiv antibiotice (eritromicină, penicilină etc.) Cu aceste tratamente putem încheia liniștiți anul. Cu o condiție însă: colaborarea permanentă și asistența medicului veterinar. Tratamentele aplicate „după ureche" pot fi ineficiente - deci să nu producă efectele dorite - ori greșit aplicate, cu posibile consecințe păguboase.

Doresc să aduc la cunoștința crescătorilor de animale că în Aradul Nou, pe str. Lugojului nr. 2, s-a deschis recent noul dispensar veterinar, dotat cu aparatură modernă. Precizăm că la acest dispensar (telefon 287298) se asigură asistență veterinară (inclusiv medicamentele necesare) și hrană specifică fiecărei categorii. De menționat că, tot în cadrul noului dispensar, s-a deschis un centru de vaccinare antirabică pentru câini și pisici și pentru sterilizarea (castrarea) acestora în colaborare cu asociația „Anima" (de protecție a animalelor), care a sponsorizat în bună parte investiția pentru acest dispensar.

(va urma)

ȘTEFAN TABUIA

În legumicultură: VARIETĂȚI DE TOMATE PENTRU CULTURI EXTRATIMPURII ȘI TIMPURII

Dr. ing. Petru Vărădie

Una dintre cele mai importante decizii pe care cultivatorii trebuie să le ia, în această perioadă, este alegerea varietății (hibridul sau soiul) cele mai potrivite.

Oferta este foarte bogată și tocmai de aceea luarea unei decizii devine și mai dificilă. Totuși, dacă vom ști să ne definim corect obiectivele pe care le urmărim vom vedea că prin aplicarea unor criterii selective riguroase ajungem la o alegere corectă.

În principiu, există două categorii de obiective pe care putem să le avem în atenție. O primă categorie are caracter general, fiind dictată mai ales de piață și se referă la însușirile fructelor (mărime, culoare, formă, fermitate, gust etc), cea de-a doua categorie este mai specială și este impusă de tehnologie sau factori limitativi (perioada de cultură, tipul de sol, dăunători, boli etc).

Iată câteva obiective speciale, posibil de avut în vedere:

- obținerea unor producții extratimpurii în spații încălzite;
- obținerea unor producții foarte timpurii în sistem protejat;
- obținerea unor producții mari, eșalonate pe o perioadă cât mai lungă;
- obținerea unor producții rentabile în condiții de sol sau microclimat mai puțin favorabile;
- obținerea unor producții sigure și rentabile în condiții de risc ridicat, datorat unor boli și dăunători greu de controlat.

Pentru realizarea primului obiectiv, varietatea pe care o vom alege trebuie să aibă însușirile care îi permit să facă față unor condiții de lumină mai scăzută și unor temperaturi moderate în sol și aer. În caz contrar, nu se realizează legarea fructelor iar nutriția minerală este necorespunzătoare.

Orientativ, pentru realizarea acestui obiectiv de obținere a culturilor extratimpurii în spații încălzite, se poate apela la unul dintre hibrizii: Cindel F1, Preciza F1, Gabor F1, Berdy F1, Falcato F1, Havanera F1, etc.

Dacă ne propunem să obținem producții foarte timpurii în sistem protejat, putem apela cu succes la aceiași hibrizi, mai ales în cazul dublei protecții, dar avem la dispoziție și hibrizii cu creștere semideterminată, care au o concentrare foarte bună a producției. Dintre aceștia amintesc: Platus F1, DRD 25, Prisca F1, Balca F1 etc.

Pentru obținerea unor producții mari cu eșalonare cât mai lungă vom apela la hibrizi cu creștere nedeterminată, viguroși și cu rezistență atât la temperaturile mai scăzute din primăvară cât și la căldurile din timpul verii.

În această categorie se înscriu: Arletta F1, Falcato F1, Gabor F1, Havanera F1, Aprilia F1, etc.

Pe solurile reci (grele) vom alege hibrizi cu toleranță la această deficiență, de exemplu: Aprilia F1.

În cazul în care, an de an ne-am confruntat cu atacul unor agenți patogeni sau dăunători și a căror control este greu de realizat, este foarte important să avem în vedere rezistența genetică specifică, pe care o pot avea unele varietăți.

Este știut că, în anii trecuți, în unele zone au existat puternice atacuri produse de Tripsul californian, prin care se transmite o boală foarte grea - virusul ofilirii pătate a tomatelor - a cărei combatere eficientă nu se poate realiza decât prin cultivarea unor hibrizi cu rezistență genetică, cum este, spre exemplu, hibridul Havanera F1. Desigur, fiecare cultivator își poate propune concomitent două sau mai multe obiective, important este ca la alegerea hibridului să manifestăm suficientă deschidere spre nou, dar și o experiență importantă în domeniu. În caz contrar, putem face o alegere care să aibă urmări contradictorii.

CARACTERISTICI ALE UNORA DINTRE VARIETĂȚILE DE TOMATE

Varietatea (tip de creștere)	Rezistență Genetică	Precocitate	Greutate medie g	Forma fructului	Observații
Cindel F1 (nedeterminată)	Tm VF2	extratimpuriu	130	rotundă	- cu pretabilitate la culturi extratimpurii și târzii
Preciza F1 (nedeterminată)	Tm C5 VF2 N Wi	extratimpurii	120	rotund	- culturi în sere și solarii; potențial mare de producție
Gabor F1 (nedeterminată)	Tm C5 V F2 N Fr Wi	extratimpuriu	120	rotund, ușor turtit	- culturi în sere și solarii; - se comportă bine la variații termice
Aprilia F1 (nedeterminată)	Tm C5 VF2 N	semitimpuriu	150	rotund	- sere și solarii; se comportă bine pe terenuri grele
Falcato F1 (nedeterminată)	Tm VF2 N	semitimpuriu	130	ușor turtit	- sere și solarii; se pretează la culturi prelungite
Havanera F1 (nedeterminată)	Tm VF2 N TSWV	semitimpuriu	120	ușor turtit	- sere și solarii; se pretează la culturi prelungite
Platus F1 (semideterminată)	Tm VF2 N	extratimpuriu	140	ușor turtit	- solarii; sensibil la variații termice; foarte productiv
Arletta F1 (nedeterminată)	Tm V F2	semitimpuriu	120	ușor turtit	- sere și solarii, potențial mare de producție; se pretează la culturi prelungite
Berdy F1 (nedeterminată)	Tm V F2	timpuriu	120	rotund	- sere și solarii; se pretează și la culturi prelungite
Prisca F1 (semideterminată)	Tm VFC	timpuriu	100	ușor aplatizat	- sere și solarii; sensibil la umiditate ridicată

Notă: Tm = Virusul mozaicul tutunului; C5 = Cladosporium rasele A, B, C, D, E; V = Verticiltium dahliae; F2 = Fusarium oxysporum f. sp lycopersici rasa 1 și 2; N2 = nematod (Meloidogyne); TSWV = Virusul ofilirii pătate; Wi = tolerantă la argintarea frunzelor.

REMEMBER LA CONCERTUL DE MUZICĂ AMERICANĂ

Concertul de muzică americană l-a readus pe scena Palatului Cultural pe dirijorul **Valentin Radu**, care și-a început, printr-un demers similar din stagiunea trecută, colaborarea cu Filarmonica arădeană. Totodată organist și pianist, Valentin Radu a plecat din România în urmă cu mai bine de două decenii, din cauză că securitatea și-a permis să-i obstrucționeze cariera artistică. În ciuda acestui fapt, el creează o punte culturală între România și Statele Unite, prezentând muzică americană în țară și prilejuind publicului american să aprecieze nivelul artei interpretative românești.

Pentru programul concertului dirijorul a ales lucrări de George Gershwin, Aaron Copland, Duke Ellington, Henry Mancini și John Williams, prezentate în maniera jazz-ului simfonic. Cu o excepție, am ascultat piese scurte, nesofisticate, în nuanțe exotice obișnuitului sălii de concerte.

Interesantă dubla postură de dirijor și solist a lui Valentin Radu (prin 81, pe aceeași scenă, Cristoph Eschenbach dirija de la pian orchestra Wiener Symphoniker) și inedită soluția dirijorului-pianist de a trece peste momentul stânjenitor al penei de curent, improvizând pe întuneric, joc în care s-au prins câțiva (cei mai buni) dintre orchestranți. Salutară idee, aplaudată din plin de sala arhiplină.

A fost un reușit spectacol de public și n-ar fi lipsit de interes ca Filarmonica să mai aibă în vedere și organizarea altora de aceeași factură.

■■■

În sală a fost prezent și criticul muzical **Dumitru Avakian**. Am profitat de această ocazie să-i solicităm, o opinie fiindcă nici un critic muzical bucureștean n-a călcat de zece ani la vreun concert al Filarmonicii. Iată ce ne spunea: „Un concert într-adevăr sărbătoresc pentru un moment sărbătoresc, pentru că într-adevăr, zilele acestea s-au împlinit 100 de ani de la nașterea lui Aaron Copland, acest compozitor important care reprezintă în importantă măsură pentru muzică marca spirituală a Americii, a Statelor Unite. Și iată că aici, la Arad, cu concursul muzicienilor orchestrei filarmonică, cu acest muzician atât de dinamic care este Valentin Radu, un eveniment capătă strălucire și interesului unui public într-adevăr numeros care umple această sală a o mie de locuri a Filarmonicii de la Palatul Cultural."

DANA TODOR

„TRIBUNA ELEVILOR"

La Liceul Pedagogic „Dimitrie Țichindeal" Arad a avut loc recent comemorarea a 225 de ani de la ivirea pe acest pământ a aceluia pe care Eminescu l-a numit „Țichindeal - Gură de Aur".

Printre alte lansări de cărți și reviste a avut loc și lansarea revistei „Truibuna elevilor", număr realizat exclusiv de elevii clasei a X-a istorie.

Revista abordează o gamă diversă de subiecte. În primele pagini întâlnim o istorie în datele ei principale referitoare la evoluția Preparandiei din Arad.

Sunt prezentați apoi doi dintre părinții fondatori ai Preparandiei, și anume Dimitrie Țichindeal și Constantin Diaconovici Loga. Revista mai cuprinde un interesant interviu cu domnul director Doru Bogdan, căruia i s-au adresat și întrebări mai incomode, la care a răspuns deschis și cu sinceritate. Printre altele, au mai fost abordate și subiecte de religie, istorie și cultură.

Interesul cu care a fost întâmpinată revista noastră impulsionează colectivului coordonator de a-și spori preocupările privind asigurarea unei continuități a publicației noastre.

P. HINAȘ; A. CROITORU

UN NOU ȚICHINDEAL

DORU BOGDAN
LIVIU MĂRGHITAN
Țichindeal, „gură de aur"
225
1775 - 2000

Metafora „gură de aur", atribuită de Mihai Eminescu lui Țichindeal, a devenit o obsesie pozitivă. Ambiguitatea acesteia îndeamnă la noi și repetate rostiri, provocând și aducând în actualitate, de această dată prin intervenția a doi istorici, personalitatea lui Dimitrie Țichindeal. Autorii, profesor Doru Bogdan, director al Liceului Pedagogic „Dimitrie Țichindeal" și Liviu Mărghitan, istoric, se întreabă dacă „Mai este actual astăzi Dimitrie Țichindeal". Actuala monografie pledează pentru un răspuns pozitiv, iar acum, la două veacuri și un sfert de la naștere se confirmă actualitatea ideilor țichindeliene. Modul în care este conceput volumul indică intenția autorilor de a-l așeza pe Țichindeal într-un loc mult mai favorabil și demn de interesul urmașilor în istoria culturală, didactică, religioasă și națională. Având elementele unui autentic tratat științific (anexe, bibliografie, indice de nume, instituții și denumiri geografice, tabel cronologic, fotodocumente), conținutul volumului este atractiv organizat în jurul argumentării ideii că Țichindeal este actual și contemporan prin modernitatea gândirii sale: **Preparandia arădeană, Viața viitorului preot și dascăl Dimitrie Țichindeal, Militantismul cultural al lui Dimitrie Țichindeal, Educație și națiune în gândirea și acțiunea lui Dimitrie Țichindeal, Moștenirea lui Țichindeal, Preparandia și Dimitrie Țichindeal în conștiința contemporanilor și a posterității.**

De ce merită Țichindeal acum în mileniu nou un asemenea interes? Utilizând citate din cele patru volume scrise de Țichindeal, autorii evidențiază că:

▼ a fost un spirit european prin cultură, democrație și toleranță;

▼ a fost un reprezentant autentic al „școlii ardelene", al ideilor umaniste și iluministe;

▼ a determinat ivirea și dezvoltarea unui curent național, de identitate religioasă, lingvistică și culturală;

▼ având o existență de martir, Țichindeal este un model uman, actual printr-o gândire modernă, cu amplă deschidere europeană, încredere în înțelepciune („lumina minților"), prin devotament pentru idei prospective (gândire pedagogică, devenire bisericească, valoarea instituțiilor culturale).

În fine, contribuția autorilor are un merit excepțional prin reevidențierea faptelor primului director pedagogicesc, dar mai ales prin modul în care generațiile ce i-au urmat au recepționat valoarea acestora.

Scriitura lui Doru Bogdan și Liviu Mărghitan este agreabilă, obiectivă și pertinentă (decentă), propunând un mesaj de reconsiderare atitudinală a devenirii celui pe care Eminescu (din celălalt colț de țară) îl așeza atât de fericit la temelia culturii naționale. Dimitrie Țichindeal rămâne un reper, grație căruia faptele arădenilor s-au conturat într-o identitate comunitară. Devenirea Aradului își are temeiul în câteva personalități bisericești, istorice, culturale și didactice, între care Dimitrie Țichindeal a avut o carieră referențială.

Prof. Dr. **ANTON ILICA**

„ARDELENII SUNT OAMENI VERTICALI, CINSTIȚI, FRUMOȘI"

☛ dialog cu Nicolae Furdui - Iancu

– Comunicarea dvs. cu publicul arădean este excelentă. Cum reușiți?

– Publicul arădean este deosebit și mă primește întotdeauna cu brațele deschise. Tocmai de aceea încerc și eu să fiu pe măsura acestui public și să-i ofer cântecele mele din tot sufletul și cu tot dragul.

– Aveți legături de familie la Arad?

– Am niște fini aici și atât. Rude nu am. Iubesc Aradul datorită publicului, nu datorită unor situații de familie.

– Ce le mai pregătiți iubitorilor cântecului popular?

– Ca de obicei - colindele. După 6 decembrie pornim cu tradiționalul turneu de colinde prin țară, până în ajunul Crăciunului.

– Pe la noi veți colinda?

– Dacă voi fi invitat, voi veni cu plăcere.

– Sunteți unul dintre cei mai buni cunoscători ai sufletului ardeleanului. În câteva cuvinte, cum ar arăta portretul ardeleanului?

– Vedeți dvs., sunt ardeleni și ardeleni... Dacă ar fi toți la fel, ar face parte dintr-un partid.

– Nici acolo nu-s toți la fel...

– Nici măcar într-o familie nu sunt... Însă, în general, ardelenii sunt caracterizați - nu de către ei, ci de ceilalți români - ca fiind niște oameni verticali, cu un sentiment mai accentuat față de pământul românesc, datorită conjuncturii istorice în care s-au format. Ardelenii sunt oameni cinstiți și, nu în ultimul rând, oameni frumoși.

CĂTĂLINA LATU
Foto: **V.MUSCA**

O carte medicală de excepție

EFECTE SECUNDARE ALE UNOR CITOSTATICE ASUPRA ORGANISMULUI

☛ După volumul „Cancerul - Chimioterapiei 1978" Dr. I. Chiricuță

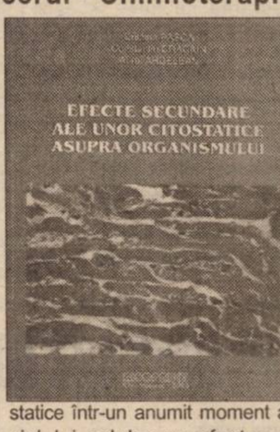

● Lucrarea este scrisă de doctor în medicină Cristina Pașca și doi reputați specialiști în domeniul biologiei celulare, prof. dr. Constantin Crăciun și prof. dr. Aurel Ardelean, de la departamentul de biologie celulară și experimentală a Universității de Vest „Vasile Goldiș" din Arad.

● Lucrarea are un mare grad de originalitate deoarece prezintă efectul anumitor asociații de citostatice în tratamentul chimioterapeutic anticanceros, fenomen numit polichimioterapie, întrucât sunt utilizate mai multe citostatice, ceea ce reprezintă un progres important în chimioterapia tumorilor. Bazându-se pe experiența profesională a dr. Cristina Pașca, cei doi specialiști în probleme de biologie celulară au identificat pe cazuri clinice și îndeosebi experimentale de laborator, o serie de particularități ale ciclului celular prin care administrarea unor citostatice într-un anumit moment al ciclului celular nu afectează desfășurarea normală a acestui ciclu, astfel că toxicitatea citostaticelor atât pentru celule normale cât și pentru cele tumorale este proporțională cu doza substanțelor administrate. Este dovedită astfel posibilitatea blocării și distrugerii într-un mare procent a celulelor tumorale, determinând o creștere a eficacității tratamentului anticanceros.

● S-a demonstrat că asincronismul ciclurilor celulare diminuează eficacitatea citostaticilor fazo-dependente care poate fi corectată prin sincronizarea ciclurilor celulare.

● Lucrarea constituie o premieră în utilizarea citostaticelor în chimioterapia cancerului prin extinderea investigațiilor la nivel celular a fazelor ciclurilor celulare.

● Lucrarea se adresează atât medicilor cât și cercetătorilor din domeniul bolilor tumorale fiind însoțită de o iconografie de excepție, realizată prin microscopie electronică, histologie și histochimie.

Prof. Univ. Dr.
Francisc Schneider
Membru al Academiei
de Științe Medicale

PENITENCIARUL Arad Încadrează prin concurs următoarele posturi vacante:

1 POST ȘEF BIROU LOGISTICĂ

CONDIȚII:
- absolvent studii superioare economice;
- vârsta maximă 35 ani;
- vechime în muncă minim cinci ani;
- stagiul militar satisfăcut;
- domiciliul stabil în municipiul Arad.

1 POST ȘEF BIROU TEHNIC

CONDIȚII:
- absolvent studii superioare tehnice (auto, construcții);
- vârsta maximă de 35 ani;
- vechime în domeniu minim cinci ani;
- stagiul militar satisfăcut;
- domiciliul stabil în municipiul Arad.

1 POST SUBOFIȚER TEHNIC BUCĂTAR

CONDIȚII:
- absolvent de liceu cu diplomă de bacalaureat;
- vârsta maximă 35 ani; bărbați
- vechime în domeniu minim cinci ani;
- stagiul militar satisfăcut;
- domiciliul stabil în municipiul Arad.

2 POSTURI SUBOFIȚER ADMINISTRATIV (OSPĂTAR)

CONDIȚII:
- absolvent(ă) de liceu cu diplomă de bacalaureat;
- vârsta maximă 35 ani;
- vechime în domeniu minim cinci ani;
- stagiul militar satisfăcut;
- domiciliul stabil în municipiul Arad.

1 POST SUBOFIȚER ADMINISTRATIV (POMPIER - P.S.I.)

CONDIȚII:
- absolvent de liceu cu diplomă de bacalaureat;
- vârsta maximă 35 ani;
- vechime în domeniu minim trei ani;
- stagiul militar satisfăcut;
- domiciliul stabil în municipiul Arad.

1 POST SUBOFIȚER OPERATIV (RESURSE UMANE)

CONDIȚII:
- absolvent studii superioare în domeniul socio-uman;
- vârsta maximă 35 ani; bărbați
- vechime în domeniu minim doi ani;
- stagiul militar satisfăcut;
- domiciliul stabil în municipiul Arad.

1 POST SUBOFIȚER ORGANIZAREA MUNCII

CONDIȚII:
- absolvent studii superioare economice cu diplomă de licență sau liceu economic cu diplomă de bacalaureat;
- vârsta maximă 35 ani;
- stagiul militar satisfăcut;
- domiciliul stabil în municipiul Arad.

3 POSTURI FOCHIȘTI (PERSONAL CIVIL)

CONDIȚII:
- vârsta maximă 45 ani;
- vechime în domeniu minim trei ani;
- să fie autorizat pentru centrale termice pe gaz;
- stagiul militar satisfăcut;
- domiciliul stabil în municipiul Arad.

CONCURSUL VA CONSTA DIN:
- interviu de preselecție - eliminatoriu;
- examen medical - eliminatoriu;
- examen psihologic - eliminatoriu;
- probă sportivă - eliminatorie;
- probă scrisă

Înscrierile se fac începând din data de 27.11.2000, până în data de 29.11.2000, la sediul unității din municipiul Arad, strada Eftimie Murgu nr. 5-7, între orele 10,00-13,00.

COMANDANTUL UNITĂȚII
Colonel BUCUR MARIN

ANTICARIATE AMBULANTE

Dacă v-ați săturat de politichie, vă recomand să vă refugiați într-o carte, chiar dacă veți pătrunde tot într-un univers fictional, asemeni celui creat de promisiunile electorale, veți avea măcar satisfacția că nimeni nu vrea să vă înșele. Poate doar vă cucerește, dar asta e altceva.

Apropo de cucerire. Știați că și cărțile, asemeni femeilor, te pot vrăji prin miros? Un tânăr anticar îmi spunea zilele trecute: „Vin oameni la mine care înainte de a cumpăra o carte, îi testează mirosul. Dacă simt ceva în neregulă, care ar indica prezența unei ciuperci, nu o cumpără de dragul celorlalte cărți din bibliotecă."

Dar cine și ce se mai cumpără astăzi? „Oameni de toate vârstele, ne spune F. Rachici, anticar. Liceenii doar pe cele impuse de bibliografia școlară, studenții mai iau filosofie, în special românească, iar cei peste 30 de ani - romanele autorilor clasici, ruși mai ales, sau din cele apărute după '89." De asemenea, trec foarte bine dicționarele, atlasele, albumele de picturi, cărțile tehnice (Dacia, Oltcit).

„După părerea mea, afirmă dl. Igna, maghiarii citesc mai mult decât românii. Cărțile în limba maghiară trec mai repede și sunt mai solicitate de cumpărători."

Vrei, nu vrei, ajungi tot la economic, adică la bani. Cărțile sunt o afacere. Nu foarte profitabilă, după spusele anticarilor, dar „te ajută să supraviețuiești". Și tot pentru supraviețuire, cei mai în vârstă își lichidează bibliotecile. E trist, dar și mai trist e atunci când tinerii vând cărțile părinților pentru că nu știu ce să facă cu ele.

M. ARDELEAN

DEPRESIA NERVOASĂ CREȘTE RISCUL APARIȚIEI BOLILOR DE INIMĂ

Persoanele vârstnice care prezintă simptome de depresie nervoasă sunt mult mai expuse riscului de a se îmbolnăvi de inimă.

„Aceasta nu înseamnă că simptomele depresive sunt cauza unei boli de inimă, ci că prezența acestora prezice dezvoltarea unei boli", precizează autorii unui studiu publicat în revista Circulation.

Depresia este o afecțiune comună, dar adesea netratată în rândul persoanelor vârstnice. Simptomele depresive cuprind sentimente de teamă și singurătate, iritabilitate, lipsa concentării și insomnie. Femeile prezintă mai frecvent simptomele depresiei decât bărbații. Persoanele căsătorite sau cele care trăiesc alături de cineva prezintă mai rar astfel de simptome.

Există trei posibile explicații pentru apariția bolilor de inimă la persoanele vârstnice, deprimate:

● **lipsa activității fizice** - mai puțină mișcare, mai mult fumat - ceea ce crește riscul îmbolnăvirii de inimă;

● **starea depresivă crește stresul mental**, ceea ce poate duce la apariția blocajelor vaselor sanguine, deci la apariția unor boli coronariene;

● **depresia crește producția de radicali liberi și acizi grași**, ceea ce poate afecta vasele sanguine, crescând riscul apariției unor boli de inimă.

ENUREZISUL LA COPIL

Incontinența urinară, la copil, denumită enurezis, desemnează acea stare patologică în care lipsa controlului vezical determină scăparea involuntară a urinii, atât ziua cât și noaptea în somn, după vârsta de 3-4 ani.

Nu putem vorbi de enurezis nici după vârsta de 3 ani, dacă scăpările de urină se produc foarte rar, de regulă în timpul nopții și, în special, după zile obositoare pentru copil.

Cauzele enurezisului

▼ **deprinderile educative greșite ale copilului.** Este vina familiei care nu insistă suficient pentru formarea deprinderilor legate de actul micțional sau o face cu brutalitate și severitate, dorind ca urinarea să se facă la comandă

▼ **traumele psihice** generate de conflictele din familie, de lipsa afecțiunii din partea părinților sau de suprasolicitarea școlară, în special în primii doi ani de școală

▼ **infecțiile și malformațiile aparatului urinar și anomalii ale coloanei vertebrale** (spina bifida, scolioză severă etc.)

▼ **boli neuropsihice cu care copilul s-a născut** (encefalopatii infantile, nevralgiile)

▼ **diabetul zaharat juvenil și insipid** (tulburare glandulară hipofizară severă).

Studiile statistice arată că 85-90% din cazurile de enurezis sunt datorate tulburărilor afective ale copiilor, secundare perturbării relațiilor părinți - copii, educatori - copii.

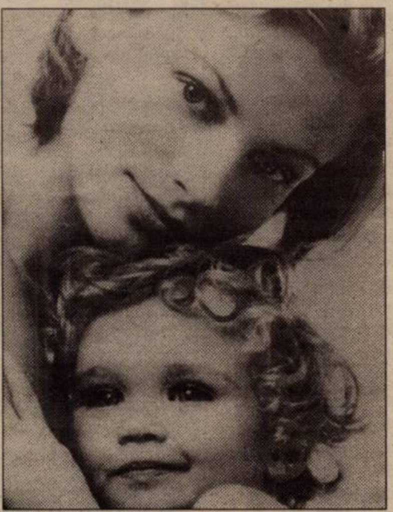

Măsurile terapeutice

Succesul tratamentului depinde de precizarea cauzei și de modul în care copilul bolnav și familia sa colaborează cu medicul.

- este importantă golirea vezicii urinare, seara înainte de culcare

- indiferent de cauza bolii, este necesară reducerea consumului de lichide seara

- copilul trebuie învățat să-și mențină vezica urinară plină, pe perioade din ce în ce mai lungi. În cursul nopții, copilul trebuie trezit o dată sau chiar de mai multe ori, la aceleași ore, pentru a urina

- familia trebuie să fie foarte înțelegătoare cu copilul, care nu trebuie certat, amenințat sau pedepsit, ci trebuie încurajat și ajutat să-și depășească complexul de inferioritate față de colegi și prieteni

- psihoterapia, aplicată de medic prin discuții și sfaturi medicale simple pe înțelesul copilului, în unele cazuri, asociată cu doze mici de medicamente psihotrope.

Dacă după 3-4 luni, enurezisul nu se vindecă, atunci poate fi vorba de un proces urinar infecțios independent sau apărut ca o complicație a unor malformații renale sau de căi urinare, ce trebuie tratat într-un serviciu de urologie sau de chirurgie infantilă.

CURA CU GRÂU ÎNCOLȚIT

Grâul încolțit este foarte bogat în vitamine și enzime, atât de necesare pentru o bună funcționare a organismului.

Cura cu grâu încolțit este recomandată, în mod special, persoanelor cu următoarele suferințe: dureri de cap, bronșite, dureri de dinți, tromboflebite, boli cronice ale sângelui, polinevrite, eczme, dureri ale stomacului, boli ale intestinului, boli ginecologice etc.

Grâul încolțit se prepară astfel: cu 24 de ore înainte de preparare, boabele de grâu, 50-100 g, se spală foarte bine cu apă rece. Boabele pline, umezite la spălat, se pun într-un vas și se acoperă cu apă. Se așază într-un loc cald și se acoperă cu un șervet de hârtie. După 24 de ore, grâul încolțit se spală cu apă de câteva ori și se trece prin mașina de tocat. Se amestecă cu lapte fiert sau apă fiartă, în proporție de 1/1. La acest terci se adaugă miere, după gust și miez de nucă. Cura durează patru săptămâni și starea de sănătate se îmbunătățește mult.

O MASĂ COPIOASĂ POATE PROVOCA O CRIZĂ CARDIACĂ

O masă prea copioasă poate provoca o criză cardiacă, mai ales în următoarele două ore după festin, se arată într-un studiu prezentat, în cadrul congresului Asociației Americane de Cardiologie.

Efectele unei mese anormal de îmbelșugate sunt aceleași cu cele ale unui efort fizic intens sau ale unei supărări, au subliniat cercetătorii de la Brigham and Women din Boston.

Medicii au chestionat 1.986 de pacienți în ceea ce privește mesele pe care le luaseră înainte de crizele cardiace suferite. Printre aceștia, 158 mîncaseră foarte mult în intervalul de 26 de ore dinaintea atacului și 25 participaseră la un adevărat festin cu două ore înainte. Ora la care fusese servită masa nu a avut nici o importanță.

Potrivit autorilor studiului, o masă copioasă poate provoca o criză cardiacă din mai multe motive: mîncatul și digeratul eliberează în sînge hormoni care măresc riscurile de formare a cheagurilor și cresc ritmul cardiac și tensiunea arterială. Aceste fenomene, la rîndul lor, pot detașa plăcile de grăsime de pe pereții arterelor, cauzînd un atac de cord sau o congestie cerebrală.

BOLI CE POT FI TRATATE CU PLANTE MEDICINALE

■ **hipertrofia de prostată, prostatita:** pufulița cu flori mici, ghimpe, urzică moartă albă, talpa-gâștii, dovlecel, zmeur, captalan;

■ **pirozis (arsuri la stomac):** flori de salcâm, frunze de zmeur, crețișoară, tătăneasă, gălbenele, coada-calului;

■ **nevroză cardiacă:** talpa-gâștii, păducel, pin, valeriană, unguraș;

■ **oxiurază:** afin, mentă, lămâi, pelin alb, pătrunjel;

■ **stimularea funcției sexuale:** busuioc sălbatic, ovăz, praz, țelină, salvie, sânziene albe;

■ **ulcerații bucale:** măcriș, mușețel, podbal, praz, salcie, unguraș;

■ **pielonefrite:** vișin, zmeur, nalbă de cultură, teci de fasole;

■ **nevralgie intercostală:** ciuboțica-cucului, iederă, ienupăr, salcie, soc, sunătoare, ventrilică;

■ **nervozitate:** angelică, hamei, mentă, lămâiță, măr, obligeană, salcie, suflină, tei argintiu, țelină;

■ **hepatită epidemică:** armurariu, cătină, rostopască, sunătoare, ghințură.

PROCTOLINE
CENTRUL MEDICAL PROCTOLOGIC

Hemoroizi si fisuri anale
fără operații
prin PROCTOLINE - TIMISOARA

" PROCTOLINE" reprezinta o retea internationala de clinici profilate pe diagnosticul si tratamentul afectiunilor canalului anorectal.
Nascute din incercarea de a depasi multiplele imperfectiuni ale interventiilor chirurgicale clasice metodele terapeutice folosite in Clinicile Proctoline s-au dezvoltat ca o alternativa viabila la metodele operatorii.

■ Avantajele metodelor proctologice moderne

Metodele proctologice moderne practicate in Clinicile PROCTOLINE permit obtinerea unor rezultate excelente si de durata.
Tratamentul se desfasoara fara internarea pacientului care nu este scos din sfera preocuparilor sale, fara anestezie, eliminandu-se o serie de complicatii anestezico-chirurgicale posibile.

(1515527)

Timișoara : 056 - 221.219
București : 01-311.19.69
Iași : 032 - 145.633
Baia Mare : 062-220.103
Brașov: 068-333985

PROPRIETĂȚILE TERAPEUTICE ALE ALGELOR MARINE

Algele marine sunt foarte bogate în minerale, fiind supranumite „concentrate de apă de mare", în vitamine (A, B, C, D, E, F, K, PP), diastaze, aminoacizi, glucide, materii grase, multă clorofilă, mucilagii, substanțe antibiotice și cicatrizante. Alături de morcov, ceapă, usturoi și pătrunjel sunt considerate, pe bună dreptate, alimente-medicamente.

Iată principalele indicații: adenite, astenie fizică și intelectuală, anemie, gușă, reumatism, algii (dureri), tulburări circulatorii, prevenția bolilor de inimă, alergii, rinofaringite, afecțiuni pulmonare, infecții virale, gripă, afecțiuni genitale feminine, creșterea imunității, obezitate, celulită.

La noi se găsesc sub formă de comprimate sau capsule.

Dr. MARIA FILIMON
medic de familie acreditat
str. N. Grigorescu
nr. 4-6, et. I, ap.5, Arad,
tel. 255803,
roagă persoanele înscrise pe listă să se prezinte la cabinet pentru întocmirea fișelor medicale.
Se mai fac inscrieri pe lista medicului de familie

MEDICUL VĂ RĂSPUNDE!

◆ **A. C., 30 ani, Arad:** Stomatita este o inflamație a mucoasei bucale manifestată prin congestie, tumefiere, dureri și uneori vezicule sau depozite murdare, alb-cenușii. Poate fi cauzată de virusuri, microbi saprofiți ce trăiesc, în mod obișnuit, în gura fiecărei persoane. Stomatita apare când rezistența organismului scade, în boli de sânge și în intoxicație. La început, se manifestă printr-o salivație abundentă. Mucoasa este congestionată și dureroasă la orice atingere. Vă recomand gargară cu ceai de mușețel, salvie, pătlagină și frunze de nuc. La 100 ml apă fiartă se pune o linguriță cu vârf din amestec și se infuzează 20 de minute. În acest ceai puneți 30 picături de tinctură de propolis. Clătiți-vă gura, de mai multe ori pe zi.

◆ **M. A., 50 ani, Arad:** Sucul de sfeclă roșie este recomandat, în mod special, în anemie. Este foare bogat în săruri minerale, fosfor, fier și vitaminele B1, B2, C. Sfecla se spală, se curăță de coajă, se dă prin răzătoare. Se pune într-un săculeț de tifon și se stoarce. Se bea zilnic câte jumătate de pahar de suc, după masa de dimineață și cea de seară. Cura durează cel puțin două luni. Regimul în anemie trebuie să conțină ficat de vită, rinichi, inimă, zarzavaturi, fructe proaspete, fructe uscate. Să se consume pâine neagră, nu albă. Meniurile să fie variate. De asemenea, se recomandă un lapte fortifiant pregătit din: 500 ml lapte, patru linguri drojdie de bere, o cană de lapte praf, degresat, o lingură de miere de albine. Când mierea s-a dizolvat se adaugă încă 500 ml lapte proaspăt, continuând amestecarea. Se obține o băutură bogată în fier, calciu și alte minerale, toate vitaminele din grupul B. Se bea un pahar între mese și unul seara, la culcare.

Pagină realizată de
dr. MARIA FILIMON

Baschet feminin

CELE DOUĂ „FEȚE” ALE VICTORIEI

Sâmbătă seara, România a învins Danemarca (scor 85-78), într-un meci din cadrul etapei a V-a a grupei B de calificare la Campionatul European de baschet feminin, de anul viitor. Acum, „la rece”, putem analiza cele două „fețe” ale unei victorii extrem de importante pentru noi.

Și bune...

▼ Superb, ca întodeauna, publicul arădean. Drapele tricolore, confetti, aplauze la scenă deschisă, un adevărat spectacol fascinant. ▼ Din lotul de 10 jucătoare gândit de George Mandache pentru acest meci, nu mai puțin de șapte fete au învățat din tainele acestui sport la Arad. Patru dintre ele (D. Sandu. A. Mandache, C. Nastor și C. Matei) evoluează și-acum la echipa campioană B. C. ICIM, iar alte trei - de fapt, cele mai bune baschetbaliste în confruntarea cu Danemarca - au făcut parte din echipa noastră de-a lungul vremii. Este vorba de M. Broșovsky. D. Ciupe-Pop și L. Nițulescu ▼ Schimbările operate în lot după eșecul din Germania au fost de bun augur. Au rămas în tribune B. Drăguș, A. Nițulescu și S. Nicolae, dar nu este exclus ca pentru partida decisivă, cu Lituania, să apară alte modificări. ▼ Excelente unele combinații Monica-Laura, finalizate de pivotul echipei naționale. ▼ Diana în schimb, a reușit câteva „triple” în momente importante ale jocului. ▼ Practic, „tricolorele” s-au distanțat decisiv în „sfertul” patru, când au evoluat mult mai aproape de valoarea lor. ▼ Să salutăm și inițiativa unui sponsor bucureștean care a premiat cu câte 500.000 de lei fiecare jucătoare.

... dar și rele

▼ Intrarea la sală s-a făcut pe ușile laterale, deoarece, în fața era activitate la secțiile de votare. Și ziariștii și oficialii s-au înghesuit pe ușile laterale. ▼ Accesul în „Polivalentă” a fost permis doar cu 45 de minute înaintea partidei. ▼ Deși aveam de-a face cu un meci oficial, nu au fost intonate imnurile de stat ale României și Danemarcei. Cică, din vina exclusivă a oaspeților, care au uitat caseta cu imnul lor acasă. Mai știm noi pe cineva care a uitat caseta cu „Deșteaptă-te, române” ▼ A surprins neplăcut absența translatorului la conferința de presă de după joc. Nu de alta, dar au fost colegi de breaslă care nu prea le aveau cu engleza antrenorului danez Thomas. Noi ne-am descurcat...

D. SCRIDON; A. CIOLOCOI

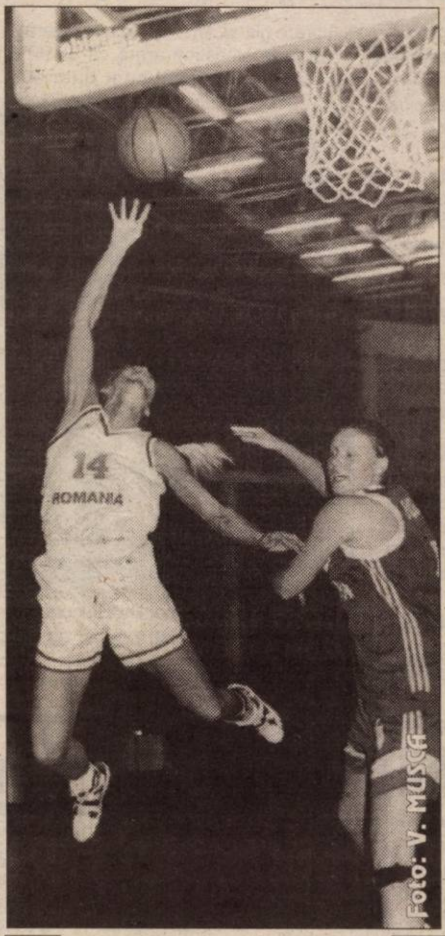

Show baschetbalistic la Arad, sau Monica Broșovsky în acțiune personală. Fază din meciul România-Danemarca (scor 85-78)

De la un stadion la altul

MIZA PE TURCAN

● La finalul jocului cu F.C.M. Vâlcea, poate pentru prima oară în acest campionat antrenorul UTA-ei, Francisc Tisza s-a declarat mulțumit. Nu de evoluția elevilor săi, deși aceștia au fost aplaudați la scenă deschisă pentru fazele - spectacol din repriza a doua, ci de locul ocupat în clasament la sfârșitul turului. E bun și acesta având în vedere pesimismul afișat în vară, la mijlocul sezonului Bătrâna Doamnă aflându-se în afara luptei pentru retrogradare, dar - din păcate - și în afara disputei pentru un loc în Divizia A. ● Miercuri, la Hunedoara, textiliștii au numai de câștigat din „ciocnirea” cu Corvinul, cel puțin un punct adăugat la adevăr putând însemna apropierea UTA-ei de podium. ● „Sub furnale” nu va evolua fundașul Porumboiu, accidentat la gleznă în minutul 38 al partidei cu vâlcenii. Sesizând sterilitatea atacurilor oltene, Francisc Tisza și-a permis să renunțe la un jucător cu sarcini defensive precum Porumboiu în favoarea ofensivului Ciba, dar, la Hunedoara, va trebui acoperit acest gol din apărare. Mogoșanu s-a achitat bine de sarcini atâta timp cât a evoluat în centrul compartimentului defensiv și pare a fi cel mai îndreptățit să facă uitată absența lui Porumboiu în meciul cu Corvinul. ● Aflat la ultimul joc oficial din carieră, asistentul din Reghin, Viorel Bonțiu a primit un braț de garoafe din partea jucătorilor înaintea fluierului de start al colegului său Florin Chivulete. ● Apropo de acesta, nu putem trece cu vederea remarcile pline de haz ale publicului arădean, care nu s-au sfiit să taxeze preocupările „folclorice” ale lui Chivulete, știut fiind faptul că „fluierașul” bucureștean era cât pe ce să-i arunce pe arbitri întâlnirii Ceahlăul - Austria Viena (Cupa UEFA Intertoto) în brațele unor „pașnice” dansatoare îmbrăcate în costume naționale. Chestie de ospitalitate... ● În încheiere o vorbă bună pentru Florin Turcan, cel mai bun jucător al meciului de sâmbătă. Din momentul în care a pășit pe gazon, în minutul 22, jocul UTA-ei a suferit o metamorfozare în bine, Flore, așa cum îl alintă coechipierii fiind la originea celor mai periculoase faze ale „alb-roșiilor”. Dacă mai punem la socoteală și golul frumos cu care a deschis tabela, Turcan a demonstrat că are calitățile necesare unui conducător de joc autentic. Mingea se află acum în terenul lui Tisza...

CĂLIN MNERIE

UTA
Foto: V. MUSCA

Florin Turcan a fost cel mai bun om al UTA-ei în meciul cu FCM Vâlcea

ÎNCĂ O AMÂNARE ÎN „CAZUL WEST PETROM”

Ieri, la sediul Federației Române de Baschet trebuia să aibă loc o ședință a Biroului Federal, în care să fie discutați jucătorii West Petromului, Tordai, Burlacu și Szijjarto. Aceștia riscă o suspendare usturătoare, pentru neprezentarea la lotul național.

Am spus că trebuia să aibă loc, deoarece ședința nu s-a desfășurat, din cei 14 membri ai Biroului Federal fiind prezenți doar 5.

În această situație, cazul celor trei baschetbaliști a fost iarăși amânat, acum pentru data de 1 decembrie a. c. Nu suntem siguri dacă se va lua o decizie în cursul zilei de vineri, deoarece nimeni nu ne poate garanta un asemenea fapt.

Cum amânările sunt la modă, iar 1 decembrie coincide cu Ziua Națională a României, e destul de probabil ca Tordai, Burlacu și Szijjarto să nu fie discutați, dar să rămână fără drept de joc, până la pronunțarea sentinței.

Așadar, cum West Petrom evoluează sâmbătă, la București, e posibil ca cei trei să stea din nou în tribună.

LEO SFÂRA

BILETE LA MECIUL ROMÂNIA - LITUANIA

La Sala Sporturilor „Victoria“ s-au pus în vânzare biletele pentru meciul feminin de baschet România - Lituania, din cadrul preliminariilor Campionatului European. Prețul biletelor este de 20.000 lei, iar pentru studenți și elevi 10.000 lei.

BASCHET MASCULIN, DIVIZIA A

Rezultatele etapei a 10-a

Dinamo Erbașu București-Vega Soced Ploiești 100-55; CSM Romradiatoare Brașov-Elba Timișoara 80-65; „U” ISA Pitești-Rapid Isover București 73-52; CSU Sibiu-Poli Iași 100-58; „U” Carbochim Cluj-Herlitz Mobex Tg. Mureș 88-61; West Petrom Arad-Cimentul Fieni 111-78. În meci restanță: „U” Carbochim Cluj-Cimentul Fieni 68-54.

Clasament

1. Dinamo Erbașu	10	9	1	919-595	19
2. West Petrom	**10**	**8**	**2**	**881-672**	**18**
3. CSU Sibiu	10	8	2	795-718	18
4. Vega Soced	10	7	3	744-678	17
5. ISA Pitești	10	7	3	729-674	17
6. „U” Carbochim	10	6	4	782-677	16
7. Herlitz Mobex	10	4	6	732-817	14
8. Rapid Isover	10	4	6	748-800	14
9. Romradiatoare	10	3	7	764-883	13
10. Poli Iași	10	2	8	804-961	12
11. Elba Timișoara	10	1	9	631-874	11
12. Cimentul Fieni	10	1	9	661-840	11

■ Etapa viitoare (sâmbătă, 2 decembrie), West Petrom Arad se deplasează la București, pentru a întâlni echipa Rapid.

DEBUTANȚI, AMINTIRI ȘI FEMEI PE ASTRA

■ Pentru A.C.U. Astra Trinity, ca de altfel pentru toate competitoarele Diviziei C, a luat sfârșit turul. Deși au câștigat jocul cu Oașul Negrești-Oaș, cei care se ocupă de destinele clubului arădean sunt doar parțial mulțumiți. Motivul de mulțumire ar fi că Astra a terminat prima jumătate a campionatului pe podium, iar partea negativă este că obiectivul declarat la început - promovarea - este departe. Dar iarna e lungă și cine știe... ■ Un fapt inedit, deși cu timpul va trebui să ne obișnuim cu așa ceva, am constatat la linia de margine a dreptunghiului verde, unul din arbitrii asistenți era.. femeie și se numește Fedronia Ioan, soția comandantului Jandarmeriei din Craiova. Despre cum s-a achitat de sarcini putem spune că admirabil. Deci... femei pe Astra! ■ La echipa arădeană am mai consemnat două debuturi. După ce în etapele precedente am asistat la aparițiile pe scena Diviziei C a lui Omuț și Strugariu, acum a fost rândul juniorilor Coroban și Zaharia să facă cunoștință cu această divizie. Deși au jucat puțin, este demn de notat că, Coroban și-a adus contribuția la golul patru al arădenilor. Să mai spunem că toți cei patru mai sus amintiți fac parte din echipa de juniori republicani antrenată de Gigi Camenița, echipă ce ocupă locul 2 la finalul turului. La mai mare! ■ La sfârșit să mai spunem că a fost un adevărat deliciu pentru reprezentanții presei faptul că la sfârșitul jocului, după conferința de presă, au avut sau am avut ocazia de a avea ca și companie pe două somități ale fotbalului românesc: fostul internațional Zoltan Farmati și fostul mare arbitru Ioan Igna. S-au depănat amintiri și s-au emis păreri timp de mai bine de două ore, iar pe marginea acestui subiect vom mai reveni. Amintiri, povestiri...

LUCIAN DĂNILĂ

Polo - Superliga națională

ASTRA U. V. V. G. ARAD - DINAMO BUCUREȘTI 3-11 (0-2, 1-3, 0-4, 2-2)

Cei aproximativ 200 de spectatori prezenți ieri seară la Bazinul „Delfinul” din Arad au asistat la un joc inegal, în care „jandarmii” au fost net superiori, diferența de pe tabelă fiind pe deplin justificată. Rămași fără antrenorul Barbu Ghițan, plecat pe timp de un an la echipa națională a Siriei, arădenii s-au ridicat la nivelul bucureștenilor doar parțial în prima parte și pe durata ultimului sfert. Despre condițiile în care a plecat Barbu Ghițan, putem spune că principalul motiv a fost cauza financiară, înzecit mai bună în Siria.

Antrenorii celor două echipe au folosit următoarele garnituri:

Astra (antrenor Constantin Brânzei): Toma-Szalay, Broșovszky, Nagy, Cosma, Brânzei, Moldovan, Negoescu, Giugiulian, Avram, Cristescu, Rus, Nan (3); **Dinamo** (antrenor Liviu Răducanu): Stoenescu-Covaci, Matei, Ignătescu, Bădiță (1), Jurja (2), Hagiu (1), Fiereșteanu (2), Juravle, Toth, Iosef (5), Radu, Giurcăneanu.

LUCIAN DĂNILĂ

CAMPIONATUL JUDEȚEAN „PROMOȚIE”

Seria A

Rezultatele etapei a XV-a (ultima a turului de campionat): Cruceni - Căpâlnaș 12-0; Mănăștur-Frumușeni 2-0; Ususău-Vinga 3-0; Zăbrani-Sânpetru German 5-0; Munar-Mailat 4-2; Secusigiu-Viitorul Săvârșin 4-0. Eagles Fântânele și Constructorul Săvârșin au stat.

Clasament

1. Munar	13	10	1	2	41-15	31	(+13)
2. Zăbrani	13	9	2	2	45-16	29	(+11)
3. Sp. German	13	9	0	4	37-18	27	(+3)
4. Frumușeni	13	9	0	4	38-18	27	(+3)
5. Secusigiu	13	7	1	5	33-23	22	(+4)
6. Ususău	13	6	3	4	32-19	21	(+3)
7. Vinga	13	5	3	5	22-18	18	(0)
8. Fântânele	13	5	3	5	29-34	18	(0)
9. Mănăștur	13	5	1	7	33-23	16	(-2)
10. V. Sărvâșin	13	4	4	5	26-33	16	(-8)
11. Cruceni	13	4	2	7	28-38	14	(-4)
12. Mailat	13	3	0	10	17-33	9	(-9)
13. Căpâlnaș	13	3	0	10	16-61	9	(-0)
14. C. Săvârșin	13	1	2	10	12-59	5	(-13)

● Agronomia Șagu și Arkit Arad au fost excluse din campionat.

INSTALATII PROMPT SERVICE SRL

LANTUL - SANEX

ARADUL NOU, Calea Timișorii 39
tel.287340,287776
orar zilnic 8-18 și sâmbătă 8-13

Vă oferă următoarele:

- ARTICOLE PENTRU INSTALATII ELECTRICE SI INSTALATII SANITARE
- ARTICOLE PENTRU INSTALATII APA SI GAZ.
- ARTICOLE PENTRU VOPSIT SI ZUGRAVIT.
- ARTICOLE PENTRU UZ GOSPODARESC - UZ CASNIC.

PROMPT SI LA .... OBIECT !!!!!

INTERNEXT

Primul Internet Service Provider din Arad

SERVICII COMPLETE INTERNET

-Acces dial-up la 56 Kbps
-Acces ISDN 64/128 Kbps
-Linii închiriate 33,6 Kbps-2 Mbps
-Acces radio la 1,6 Mbps
-Acces INEXT89 la tel. 89.12.34

INFORM@TII: http://www.inext.ro e-mail: office@inext.ro Tel/Fax: 057.28.53.53 Bd. Decebal, nr. 2-4, Arad

---

SEX
BIZAR
ABSOLUT NOU
891 888
AMATORILOR DE SENZATII TARI

PORNO SHOW
Vreau ceva...
Live
1 minut
891.393
DOAR PENTRU ADULTI

BIROTICĂ

Leximis Splaiul Gen. Gh. Magheru Bl. 329B (Micalaca)
Tel./Fax: 057/270111; 270100, Arad

- Tehnică de calcul
  - PC compace
  - imprimante HP, EPSON
- Copiatoare MINOLTA
- Seifuri
- Mobilier de birou
- Mașini de numărat bancnote
- Centrale telefonice SOLOMON

Nu rata oferta lunii!

NOKIA 5110 29$**

Mitsubishi Trium* 5$****

Oferta CONNEX valabilă până la 30 noiembrie. Primești 50 % reducere la abonament timp de 3 luni, lunile a 7-a și a 13-a sunt fără plata abonamentului și primești o cartelă reîncărcabilă Kamarad* cadou.

*Conține un credit inițial de 1 $. Activarea cartelei până la data de 8 decembrie atrage primirea unui credit suplimentar de 4 $.

Mag. Quasar, Piața A. Iancu, nr.10, tel.: 211.822.

QUASAR

dealer autorizat CONNEX

**Prețul nu conține TVA. ***În limita stocului disponibil și numai cu conectare la rețeaua Connex.

S.C. BIJUTERIA MOGA S.R.L.

ARAD, STR. COMUNARZILOR Nr. 1

Execută la comandă, gravuri diverse în metale, feroase și neferoase, în scule, matrițe; electrozi, pozitive și negative, medalii, insigne, cupe, pansoane, scrieri și inscripționări în bijuterii din aur și argint sau alte metale.

Informații suplimentare 057/276935

(5914319)

CASA DE ASIGURĂRI DE SĂNĂTATE A JUDEȚULUI ARAD

PUBLICAȚIE DE VÂNZARE BUNURI IMOBILE

Anul 2000 luna Decembrie ziua 08

În temeiul art. 65 din Ordonanța Guvernului nr. 11/1996 privind executarea creanțelor bugetare, aprobată prin Legea nr. 108/1996, cu modificările și completările ulterioare, se face cunoscut prin prezenta că în ziua de **08** luna **decembrie,** orele **10**, anul **2000**, în localitatea **HORIA** se vor vinde prin **licitație publică** următoarele bunuri imobile, proprietate a debitorului **S.C. HORTICOLA S.A.** cu sediul în localitatea **HORIA** cod fiscal **R 1725724:**

a) clădire compusă din: **Ferma nr. 3** și construită din **metal, panouri din lemn, acoperiș azbociment** situată în localitatea **HORIA**, evaluată la suma de **95.000.000** lei. (nu include TVA)

b) teren **aferent construcției**.

Bunurile imobile mai sus menționate nu sunt grevate de sarcini.

CONDIȚII DE PARTICIPARE

- Ofertă scrisă și taxă de participare de 10% din prețul de strigare;

INFORMAȚII la telefon: 057/212551

S.C. MANITOBA TEX S.R.L.

ANGAJEAZĂ MAȘINIST la secția de imprimerie

Cerințe: cunoștințe tehnice, simț tehnic și capacitate de lucru în echipă - sunt necesare.

Experiența în domeniul imprimeriei constituie un avantaj.
Telefon: 250505; Fax: 281322 - de luni până vineri, orele 8-18
Adresa: str. Ursului, nr. 21.

(1463153)

Ofertă specială

- Executarea digitală a fotografiilor pentru documente în numai 4 minute
- Executarea fotografiilor cu aparat foto digital
- Developarea și realizarea fotografiilor color toate dimensiunile pînă la 20 x 30 cm în numai 15 minute
- Pentru fiecare film developat și executat fotografii se oferă cadou un FILMPROFI, un album foto și un poster 20x30 cm, Index print
- PROFIFOTO vă oferă spre vânzare aparate foto, baterii și filme

ARAD, STR. HORIA 1, TEL: (057) 252 313
ARAD, BV. REVOLUȚIEI 86, (057) 257 428

AGFA Image Center **PROFIFOTO**

Magazinele LIA ARDELEAN

VĂ OFERĂ Mobilă de calitate superioară

DORMITOARE ✶ BIBLIOTECI ✶ COLȚARE
✶ CANAPELE ✶ CANAPELE CU FOTOLII
✶ CAMERE DE TINERET ✶ BUCĂTĂRII
✶ MOBILIER DE BIROU ✶ SCAUNE ERGONOMICE

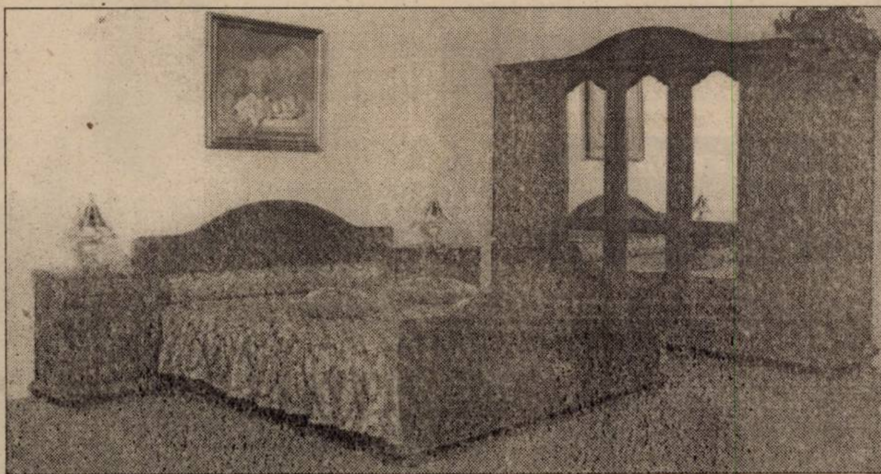

MAGAZINUL:

- LIA ARDELEAN - Casa de Cultură a Sindicatelor
- LIA ARDELEAN - Magazinul Ziridava, et. III

ATENȚIE! VINDEM ȘI CU PLATA ÎN RATE.

PROGRAM
zilnic: 9-17,
sâmbătă 9-13.

(1515506)

foto enigma

studio profesional

ÎNSEMNUL CALITĂȚII ÎN FOTOGRAFIE

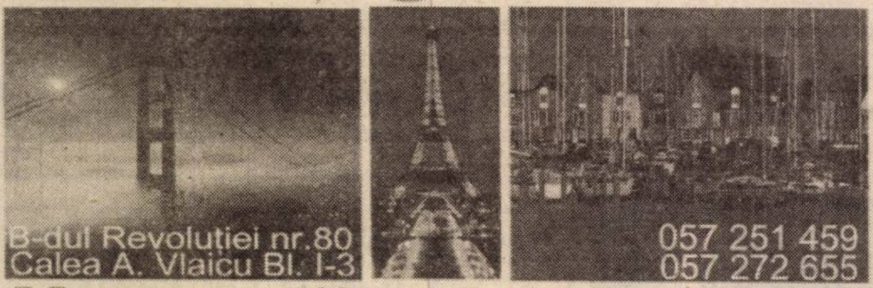

B-dul Revoluției nr.80
Calea A. Vlaicu Bl. I-3

057 251 459
057 272 655

Mereu alături de arădeni

GRATIS MITSUBISHI

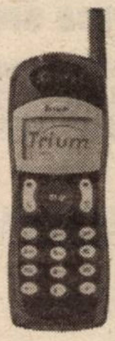

Trium**

39$**

NOKIA 5110

Oferta CONNEX valabilă până la 30 Noiembrie: Primești 50% reducere la abonament timp de 3 luni și o cartelă reîncărcabilă Kamarad* cadou.

Magazinul ELECTRONICA
(lângă BANC POST)
Tel: 092 - 251.550, 057 - 212.794

activ G.S.M

dealer autorizat CONNEX

ARCOMMAT GRUP S.A.

ARAD 2900, Str. Voevod Moga nr. 65-67, e-mail: arcommat_group@inext.ro
Tel: 057 / 281 779, 057 / 276 333, 057 / 212 732. Fax: 057 / 232 735

ANGAJEAZĂ:

- REFERENT COMERCIAL
- AGENT VÂNZĂRI (bărbat)

- cunoştiințe operare PC
- studii superioare tehnice (constituie avantaj)
- experiență comercială minim 3 ani
- constituie avantaj experiența în distribuție uleiuri și vopsele
- posesor carnet conducere categoria B constituie avantaj
- vârsta maximă:
  35 ani pt. agent vânzări,
  45 ani pt. referent comercial

Se oferă sistem de salarizare avantajos.

CERERILE se depun însoțite de CV la sediul firmei.

S.C. AMET S.A. Convoacă

ADUNAREA GENERALĂ EXTRAORDINARĂ a ACȚIONARILOR

pentru data de 14.12.2000, ora 16,00, la sediul societății din P-ța Ac. Caius Iacob nr. 4, Bl. R, parter, cu următoarea

ORDINE DE ZI

1) Hotărâre privind profitul nerepartizat.
2) Proiect privind participarea la constituirea unei societăți de distribuție.
3) Prezentarea unei oferte de cumpărare de acțiuni la o firmă de producție.

A doua convocare este pentru data de 15.12.2000, în același loc și la aceeași oră.

(5914328)

JUDECĂTORIA LIPOVA

Dos. execuțional nr. 531/1999.

În data de 05.12.2000, ora 12,00, la Judecătoria Lipova, str. Brancovici nr. 27 - biroul executor judecătoresc, se vinde la licitație publică imobilul situat în com. Covăsânț nr. 404, compus din casa nr. 404 fără teren, proprietatea Gruia Ioan. Prețul de strigare este de 216.000.000 lei.

Condițiile de licitație se pot consulta la Judecătoria Lipova, biroul executor judecătoresc - Dan Oprea, lunea sau vinerea, ora 10,00.

(5914333)

89-15-15
SEX TOTAL
SUNĂ ACUM!
1 minut / 17950 lei
in direct !!!
NON STOP
INTERZIS MINORILOR

SOCIETATE COMERCIALĂ

ANGAJEAZĂ

● pentru Arad
- VÂNZĂTOARE - PATISERIE

● pentru Vladimirescu:
- GESTIONARI
- BRUTARI
- MODELATORI PÂINE
- ȘOFERI DISTRIBUITORI

Relații la telefon
095/611.309.

(5914334)

ASIT

ASIGURARI "ION TIRIAC" S.A.
SUCURSALA ARAD

ANGAJEAZĂ AGENȚI DE ASIGURARE

în vederea încheierii asigurărilor de RĂSPUNDERE CIVILĂ AUTO (RCA) pentru anul 2001

La sediile din:
ARAD str. **I.C. Brătianu nr. 5A** (fosta **30 Decembrie**) Tel.: 255.278; 254.683
LIPOVA str. **Mureșului nr. 1**; Tel.: 563.058
SEBIŞ str. **Victoriei nr. 7D**; Tel.: 422.068

Informații între orele: 08 - 18 (Luni - Vineri); 09 - 12 (Sâmbătă)

Stimați cititori

Lidera incontestabilă a vrăjitoarelor din România
Rodica Gheorghe

VRĂJITOAREA NR. 1 ÎN TOP

cea mai puternică vrăjitoare și prima din România care a participat la congrese internaționale cum ar fi: *Catovițe (Polonia), Lion (Franța), India, Palma de Maiorca (Spania),*

VRĂJITOAREA ANULUI 2000

desemnată de cel mai puternic vrăjitor din lume Huan Carlos din Spania în vârstă de 108 ani, vrăjitoarea cu cel mai mare har primit de la mama ei Omida și recomandată de toate canalele de televiziune și presă, recunoscută atât în țară cât și peste hotare. **Este din nou la cererea foarte multor cetățeni în județul Arad,** cine dorește cu adevărat rezultate pentru a vă alina suferința sufletească și trupească

mă puteți contacta la telefoanele

094.751.183, 094.481.963.

(5550724)

EUROFON

șansa comunicării!

NOKIA 5110	625.000 lei
MITSUBISHI TRIUM	360.000 lei
PHILIPS SAVY DB	360.000 lei

OFERTA CONNEX **valabilă până la 30 noiembrie**
"Primești 50% reducere la abonament timp de trei luni, lunile a 7-a și a13-a sunt fără plata abonamentului* și primești o cartelă reîncărcabilă Kamarad* cadou"**

Bd. Revoluției nr. 70
Mobil **093.532.300**
Telefon **255.850**
Fax **092/159.305**

EUROFON

dealer autorizat CONNEX

***) conține un credit inițial de 1 $. Activarea cartelei până la data de 8decembrie atrage primirea unui credit suplimentar de 4$

*Prețurile nu includ TVA. În limita stocului disponibil și numai cu conectare la CONNEX.

(1462879)

Citirea contoarelor de energie termică și apă caldă menajeră se face după următorul program:

În 28 noiembrie 2000 - Consumatorii arondați punctelor termice: 2V, 2 Prim, 18 (parțial), 1V, 3 V, 1 Zona V, 3 M, 2/1, 4 Zona II, PT 3, 1 M, 6 Vânători, PT 4, 6 V, PT Maiakovschi.

În 29 noiembrie 2000 - Cosumatorii arondați punctelor termice: 4C, Liceul Industrial, PT 18 (parțial) PT 10, PT 19, 2 Zona V, 8 V, 2/II, 5 Zona III, PT 8, PT 14, PT Pasaj, PT UTA, 1 Gara, 2 Miron Costin, 1a M.

În 30 noiembrie 2000 - Consumatorii arondați punctelor termice: Aradul Nou, Paroșeni, Teatru, PT 32, O. Terezia, 5 Grădiște, PT 6, PT 21, PT 23, 2 M, PT 7, PT 15, Simion Balint, PT 9.

Conducerea S. C. Arterm S. A. Arad

(1463164)

S. C. DELTA DISTRIBUTION S. A.

Firma Delta, cel mai mare importator de gresie și faianță, angajează pentru orașele: București, Brașov, Pitești, Timișoara, Cluj, Craiova, Arad, Piatra-Neamț, Bacău, Iași, Constanța

INGINER VÂNZĂRI

Cerițe: studii superioare tehnice
Facultatea de construcții constituie un avantaj

- experiență în vânzări-construcții
- aptitudini tehnice
- vârsta cuprinsă între 24-35 ani
- inițiativă, spirit oganizatoric

Se oferă:

- lucru într-un colectiv tânăr, cu posibilitate de promovare
- telefon
- salariu motivant
- posibilitatea de a primi mașină

Cei interesați sunt rugați să trimită un CV în atenția dep. R. O. Fax 01.6752687; 01.330.59.58 sau pe adresa str. Avalanșei 14-16, bl. 2, ap. 1, sector 4, București

(5914336)

100% HARD SEX
Fă-o cu mine!
1 min. 17950 lei
SEX PLANET
89.18.18
INTERZIS MINORILOR

S.C. MANITOBA TEX S.R.L.

ÎȘI EXTINDE RELAȚIILE CU CLIENȚII DIN TURCIA

ANGAJĂM PERSOANĂ CUNOSCĂTOARE DE LIMBA TURCĂ

(scris și vorbit)

pentru a ne ajuta să îi deservim mai bine pe beneficiarii noștri.

Telefon: 250505; Fax: 281322

- de luni până vineri, orele 8-18

Adresa: str. Ursului, nr. 21.

(1463152)

BRD GSG SA

Sucursala Arad

vinde la licitație

în data de 04.12.2000, imobilul situat în localitatea Ineu, str. Ioan Slavici nr. 30, cu suprafața de 442 m. p., iar în cazul în care imobilul nu se adjudecă la acea dată, se vor organiza încă două licitații în datele de 07.12.2000, respectiv 13.12.2000.

INFORMAȚII SUPLIMENTARE

se pot obține de la sediul BRD GSG SA SUC. Arad, Bulevardul Revoluției nr. 5-7, tel. 057-253280, de luni până joi, orele 8,00-16,00."

(1463165)

IFR

INSTITUTUL
FINANCIAR ROMÂN

ANALIZA FINANCIARĂ A COMPANIEI CONFORM STANDARDELOR INTERNAȚIONALE DE CONTABILITATE (IAS)

- **Sunteți pregătiți să prezentați și să analizați bilanțul contabil conform IAS?**
- **Doriți să dobândiți practica întocmirii situațiilor financiare în conformitate cu IAS?**

Pentru a veni în sprijinul directorilor economici și financiari, analiștilor financiari, contabililor și personalului din compartimentele financiar-contabile ale societăților comerciale, INSTITUTUL FINANCIAR ROMÂN organizează o serie de cursuri de Analiză Financiară exemplificate prin studii de caz, pe durata a 6 zile, cu lectori pregătiți de Banca Franței.

Primul dintre aceste cursuri se va organiza de către INSTITUTUL FINANCIAR ROMÂN în colaborare cu SOCIETATEA DE INVESTIȚII FINANCIARE BANAT-CRIȘANA, la ARAD, în perioada 4-9 decembrie 2000.

Participanților li se acordă diploma de absolvire.

Informații și înscrieri (în limita numărului de locuri pentru fiecare curs) la INSTITUTUL FINANCIAR ROMÂN, Bd. Mircea Vodă nr. 34, bl. M1, et. 6, ap. 24, sect. 3, București, tel/fax: 01 3271180; 3271181, e-mail: **irvm@mb.roknet.ro** *și* **ifr@xnet.ro**

(1463141)

AUTO SML

DEALER PEUGEOT

VĂ OFERĂ:

PEUGEOT BOXER

PRET: 11.179 $
RATĂ LEASING: 295 $

PEUGEOT PARTNER

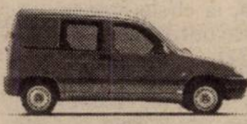

PRET: 6.971 $
RATĂ LEASING: 183 $

CALEA TIMISORII NR. 212
Tel/Fax: 057/278.738
095/313.918

ORAR Luni-Vineri 9⁰⁰-17⁰⁰
Sâmbătă 10⁰⁰-13⁰⁰

CONCURS

SPITALUL DE RECUPERARE NEUROPSIHOMOTORIE DEZNA

Organizează în data de 15 decembrie 2000 ora 10,

CONCURS PENTRU OCUPAREA UNUI POST DE

PSIHOLOG

Informații suplimentare la telefonul 439.292.

(5914329)

Când alții te tratează cu răceală....
NOI TE TRATĂM CU CĂLDURĂ!
Centrale termice,*
încălzitoare
și boilere
2 ani Garanție
Prețuri EXCEPȚIONALE
ARISTON
PLATA ÎN MAXIM 36 RATE
Aviz ISCIR - obligatoriu pentru obținerea autorizației de instalare

IMPORTATOR DIRECT ARISTON ÎN ROMÂNIA

QUASAR

Magazin QUASAR, Piata Avram Iancu, nr.10, tel/fax 057:211822

*În limita stocului disponibil

TOP Service

ARAD, REVOLUTIEI NR.63 (LÂNGĂ BISERICA ROSIE)
TEL./FAX.: 057-21.27.21
MOBIL: 094-50.11.50

Vă oferă

ECHIPAMENTE BANCARE -MASINI DE NUMARAT BANCNOTE
-DETECTOARE DE BANCNOTE FALSE

COPIATOARE MINOLTA A3,A4 ANALOGICE SI DIGITALE

CENTRALE TELEFONICE: ANALOGICE SI DIGITALE

IMPRIMANTE: MATRICIALE, LASER, JET DE CERNEALA MINOLTA, HEWLETT PACKARD, EPSON

ASIGURĂM SERVICE ÎN GARANTIE SI POSTGARANTIE

COMMERCIAL UNION,

parte a grupului CGNU - numărul 1 pe piața britanică de asigurări, este prezentă în peste 50 de țări din 5 continente. Ai acum posibilitatea de a te alătura unei echipe internaționale de specialiști în funcția de:

Unit Manager (REF: UM01) sau Agent de Asigurări (REF: AG02)

Ești o persoană sociabilă și organizată?
Ai spirit de întreprinzător?
Vrei să câștigi bine?

Dacă ți se potrivește descrierea de mai sus și vrei să începi o carieră de succes în domeniul financiar, trimite CV-ul la numărul de fax: 056/302.160 sau la adresa: str. Socrates, nr.1, Timișoara.

Menționați funcția pentru care optați.

*Se asigură gratuit pregătire de specialitate.

COMMERCIAL UNION
Asigurări de Viață

Universitatea de Vest "Vasile Goldiș" Arad

SCOATE LA CONCURS URMĂTOARELE POSTURI:

REFERENT LA SERVICIUL RESURSE UMANE

Condiții:

- studii superioare economice
- cunoștințe salarizare
- operare PC

ANALIST PROGRAMATOR LA SERVICIUL RESURSE UMANE

Condiții:

- studii superioare
- cunoștințe salarizare
- operare: Windows, Fox Pro, Office

Informații suplimentare la telefon:

057/280.335, 092/488.032

(1463166)

ANIVERSĂRI

Dragă tanti „MOSCUȚA" La mulți ani!". Simona, Ștefan, Adriana și Alex. (32058)

VÂNZĂRI APARTAMENTE O CAMERĂ

Vând garsonieră central, str, Patria, bloc B2-1, et. I, ap. 31, cameră, hol, baie duș, parchet, faianță, telefon (zona Romanilor), 4.500 DM. Telefon 237048. (32141)

Vând garsonieră, confort I, contorizată, balcon închis, bl. 361, et. II. Telefon 219471. (31950)

Vând apartament una cameră Micălaca, zona 500. Telefon 279229, orele 16-20. (32060)

Vând garsonieră, confort I, Confecții, parter, 6.700 DM. Telefon 210910; 094.245.572. (32267)

Vând apartament 1 cameră, decomandat, UTA, 9.800 DM. Telefon 247429. (31291)

Vând apartament 1 cameră, et. 4/4, acoperiș fără probleme, preț 8.700 DM, negociabil. Telefon 249916 după ora 18. (32123)

Vând garsonieră Aleea Agnita, et. II. 9.000 DM. Telefon 095 595 907. (32154)

Vând garsonieră cf. I, et. I, mobilată și cu îmbunătățiri, Micălaca. Telefon 259719. (32157)

Vând garsonieră cf. I, zona Micălaca. Telefon 512038, seara. (4059483)

Vând urgent garsonieră Bușteni, îmbunătățiri, 10.500 DM. Telefon 270856. (32201)

Vând garsonieră cf. III, Romanilor, 4.000 DM. Telefon 236021. (32194)

VÂNZĂRI APARTAMENTE DOUĂ CAMERE

Vând apartament 2 camere, Alfa, îmbunătățiri. Telefon 275336. (31858)

Ocazie! Vând apartament mobilat, 2 camere, ultima modă, Intim. Telefon 092. 914.018. (31228)

Vând apartament 2 camere, decomandat, et. I, Micălaca 300, în față. Telefon 213113. (31947)

Vând apartament 2 camere, mobilat, garaj, zona Intim, et. VII, 34.000 DM. Telefon 286767, 092 667 589, orele 16-20. (31340)

Vând apartament 2 camere, confort II, contorizat, Vlaicu, 9.500 DM. Telefon 213113. (31947)

Vând apartament ultracentral 2 camere, 16.500 DM. Telefon 210910; 094.245.572. (32267)

Vând urgent apartament 2 camere, contorizat, Vlaicu, 9.500 DM. Telefon 253326. (32128)

Vând apartament 2 camere, decomandate, Vlaicu, bl. Z27 (vizavi de Biserica Catolică). Telefon 093 229 041.

Vând apartament două camere, Vlaicu, parchetat, contorizat, zonă liniștită. Telefon 244100, 093.956.371. (30807)

Vând apartament 2 camere, cf. I, total îmbunătățit, de preferință mobilat, Grădiște, str. P. Rareș. Telefon 237277. (32186)

Vând apartament 2 camere decomandate, neamenajat, garaj, centru. Telefon 252906. (31216)

Vând apartament 2 camere, decomandate, parter, 70 mp, Micălaca 300, primele blocuri, 14.100 DM. Telefon 279718, 094 542 931. (32139)

Vând 2 camere, la demisolul casei + garaj ultracentral. Telefon 221467. (32161)

Vând apartament 2 camere, parchetat, contorizat, Vlaicu, ocupabil. Telefon 244100, 093 956 371. (32164)

Vând 2 camere, Vlaicu, et. I, 10.500 DM. Telefon 253364. (32201)

VÂNZĂRI APARTAMENTE TREI CAMERE

Vând apartament 3 camere mobilat (sufragerie și bibliotecă „Nina"), Micălaca bloc 228. Telefon 259244. (32135)

Vând convenabil apartament 3 camere, complet îmbunătățit, Micălaca 500, etaj 3, eventual garaj. Telefon 234630; 265018; 092. 431.955. (31281)

Vând apartament 3 camere, etaj II, 6 Vânători (lângă Autogară) Arad. Telefon 252079; 222021. (31374)

Vând apartament 3 camere decomandate, Vlaicu, 12.700 DM. Telefon 279718, 094. 542.931. (32139)

Vând apartament ultracentral, cu 3 camere, zona 0, strada cu Magazinul Aradul. Telefon 094 700 080 sau 250268. (31829)

Vând apartament 3 camere decomandat, etaj I, zona 300, garaj autorizat. Telefon 094.606.544. (31886)

Vând apartament 3 camere decomandate, 95 mp, 2 balcoane închise, bloc contorizat, Aradul Nou. Telefon 288346. (32133)

Vând urgent apartament 3 camere, decomandat, Miorița, 22.000 DM. Telefon 270872. (32128)

Vând 3 camere, Romanilor, et. IV, 110 mp, 22.000 DM. Telefon 236021. (32194)

VÂNZĂRI APARTAMENTE PATRU CAMERE

Vând apartament 4 camere, 178 mp, subsol 36 mp, Bd. Revoluției, 130.000 DM negociabil. Telefon 256666. (32011)

Vând apartament 4 camere complet amenajat, bloc 353, etaj 2, cu garaj autorizat, lângă Supermarket „BILLA", 38.000 DM. Telefon 092. 356.213; 270993. (31860)

Vând apartament 4 camere, bl. 301. Telefon 266451, 219951. (32121)

Vând 4 camere, în asociație, garaj, grădină, 98.000 DM. Telefon 270856. (32201)

VÂNZĂRI CASE

Vând CASĂ ultracentral excelentă cabinet, birouri, firmă (PIVNIȚĂ cu boltă-82 mp; PARTER-82 mp; MANSARDĂ cu terasă nefinisată 100 mp), apă, gaz, instalație de încălzire proprie, preț 69.000 DM, negociabil sau schimb cu spațiu mai mic + diferență. Telefon 250890. (31930)

Vând casă etaj Vladimirescu, stil occidental, toate facilitățile, 750 mp + anexe gospodărești, preț 57.000 DM. Telefon 514898, 095.628.720. (31210)

Vând 2 case aceeași curte, 2 poziții, cu 3.000 mp, localitatea Mâsca. Informații Pâncota, str. Cloșca, nr. 42. Telefon 095.433.785. (31187)

Vând urgent casă mare în localitatea Vladimirescu, str. I. Slavici, nr. 6. Informații telefon 514044. (31204)

Vând casă Grădiște, 6 camere, garaj, curte, canalizare, 32.000 DM negociabil. Telefon 092.237.784. (31245)

Vând sau închiriez casă locuibilă, cu brutărie, din cărămidă, în Bujac, str. Trotușului. Telefon 276619; 095.529.503. (31964)

Vând schimb + diferență, casă mare (vilă) cu depozite, excelent privatizare, Aradul Nou. Telefon 092.210.857; 289989. (32020)

Vând ieftin și negociabil, casă în Vladimirescu, 4 camere, dependințe, anexe, gaz metan, grădină 600 mp. Telefon 282733. (30781)

Vând casă mare, grădină, brutărie, în Sebiș, jud. Arad sau schimb cu apartament în Arad, București, Oradea, Timișoara, plus diferență. Accept variante. Telefon 095.608.147. (31212)

Vând casă mică, nelocuibilă, apă, gaz stradal, Sânleani, 11.500 DM. Telefon 222570. (31926)

Vând vilă ultracentrală, nouă, la cheie, deosebită. Telefon 094.183.917; 253708. (31172)

Vând casă, grădină, posibilități diverse; acceptabil. Telefon 057-273560, 094 518 160. (32123)

Vând urgent casă nouă, nefinisată, cu autorizație de construcție, racordată la apă, telefon, curent, cablu TV, aprobare gaze, zona Vlaicu. Telefon 057-232028, 092 750 997. (32163)

Vând casă Aradul Nou, 4 camere, gaz, apă, grădină + dependințe. Telefon 286423. (32182)

Vând casă în Bătania-Ungaria, baie, gaz, curte, grădină, 5.000 DM. Telefon 092 275 562. (32184)

Vând casă tip vilă P+M, 4 camere, baie, bucătărie, 2.600 mp teren, garaj, alte anexe, 2 intrări, apă rețea și fântână (schimb cu auto sau variante), 17.000 DM, negociabil. Telefon 092 597 048, localitatea Frumușeni nr. 227. (32195)

Vând casă, str. Episcop Roman Ciorogariu nr. 178, Arad. Telefon 210122. (32200)

VÂNZĂRI SPAȚII

Vând (închiriez) SPAȚII COMERCIALE (producție), toate la un loc. Telefon 092.621.961.

Vând gheretă comercială la preț rezonabil și în rate, zona 3. Telefon 095.783.596 sau 242976. (31866)

VÂNZĂRI TERENURI

Vând teren intravilan la centură (toate utilitățile) 14 DM/mp. Telefon 094.985.214. (32011)

Vând urgent loc de casă îngrădit, apă trasă, spațiu 12 ari, preț avantajos. Informații telefon 094 926 209, 092 939 637. (31200)

VÂNZĂRI AUTO

Vând IVECO 3,5 tone. Telefon 093.253.651. (32265)

Vând Opel Astra 1,6i, 1992, 110.000 km, stare excepțională, recent înmatriculat, 8.300 DM, negociabil. Telefon 092 500 283. (32231)

Vând Dacia Sport 1984, perfectă stare de funcționare, 1.200 DM, negociabil. Telefon 093 604 578. (32231)

Vând Dacia Super Novaclima, rapsodie și confort, 0 km, livrare imediată. Telefon 094.391.896. (31991)

Vând motor tractor 3 cilindri. Telefon 275336. (31858)

Nu-ți mai fă griji, CAUCIUCURILE de care ai nevoie, sunt la mine, IEFTINE și BUNE, toate dimensiunile, cu garanție, aduse din GERMANIA. Telefon 259339; 094.706.321. (29745)

Vând Dacia papuc 2 locuri, acoperită cu fibră, an 1998, înmatriculată persoană fizică. Telefon 094.150.498. (31184)

Vând Renault 25 Diesel, an 1987, înmatriculat, stare perfectă, 7.000 DM negociabil. Telefon 094.159.594. (31236)

Vând Opel Vectra TD 1,7 an 1994, multiple opțiuni, stare excepțională. Telefon 095.523.319. (31869)

Vând urgent 1 combină pentru porumb, motor Mercedes 124 CP; 1 combină cu buncăr tractată. Telefon 092.210.857; 289989 sau Șimand, nr. 590. (32020)

Vând tractor U 445, cu cabină, în stare de funcționare. Informații telefon 462974. (4058892)

Vând microbus marfă Fiat Ducato Turbo Diesel, an 1991. Telefon 094.773.746. (31256)

Vând Dacia papuc, 1997, motor 1,6 Diesel, persoană fizică, stare bună. Telefon 094.616.315. (31919)

Vând Audi 80, 1989, înmatriculat persoană fizică, benzină 1,8, negru metalizat, stare bună. Telefon 094. 616.315. (31918)

Vând dubă frigorifică 20 t, cu motor Mercedes, an fabricație 1984. Telefon 468603. (31355)

Vând Dacia papuc, acoperiș aluminiu, preț la vedere. Telefon 246527; 271208. (31115)

Vând urgent Peugeot 605 SV24, înmatriculat, CIV, stare excelentă, preț negociabil. Telefon 094 646 930. (32107)

Ocazie! Vând urgent Opel Vectra 20i, înmatriculat, an 1993, full extra, preț 9.800 DM. Telefon 094 697 825. (32150)

Vând Opel Vectra 1,6i, an 93, înmatriculat recent, impecabil, vișiniu metal. Telefon 095 904 229. (32150)

Vând Dacia 1310, an 1986, stare foarte bună, CIV, VT 2002, preț 1.350 DM, negociabil. Telefon 095 691 394, 286856. (32153)

Vând Dacia 1300, modificată 1310, CIV + numere noi, stare perfectă, preț 1.100 DM, negociabil. Telefon 093 775 324, 057-277715. (32152)

Vând urgent BMW 524, Turbo Diesel, fabricație 1990, înmatriculat persoană fizică, stare bună, preț 8.500 DM. Telefon 095 818 406, 092 985 943. (32155)

Vând Dacia 1300, decembrie 1979, stare bună, motor cota I. Telefon 219514, 093 742 266. (32187)

Vând Fiat Ducato 2,5 TD, an 1988, adus recent în țară, preț 3.500 DM, negociabil. Telefon 219866. (32202)

Vând Alfa Romeo 155 TS 1,8 benzină, an 92, 9.800 DM; Ford Transit 1,6 benzină, an 87, asociație sportivă, 6.500 DM. Telefon 092 251 557. (32175)

Vând BMW bot rechin, motor 1.600 cmc, negru metalizat, tip sport, spoiler, stare funcționare, 1.200 DM, negociabil. Telefon 094 280 815. (4431442)

Vând Dacia Break, metalizată, an fabricație 1994. Telefon 057/256396; 093. 165.374. (32261)

Vând Dacia 1410 sport, fabricație 1984 cu CIV, numere noi, preț 1200 DM. Telefon 092.750.992; 095.788.000. (32249)

Vând VW Golf II Diesel, 1570 cmc, fabricație 1985, neînmatriculat, preț 1750 DM și VW Jetta Diesel, motor 1570 cmc, 4 uși, neînmatriculat, preț 2.000 DM. Telefon 092.750.992; 095.788.000. (32249)

Vând Audi 100 CC, motor 2.000 cmc, fabricație 1986 și un Audi 100 CC, dezmembrat, preț 1.500 DM. Telefon 092.750.992; 095.788.000. (32249)

VÂNZĂRI ELECTRO

Vindem VITRINE FRIG, CAMERE FRIG, DULAPURI FRIG, garanție. Telefon 281384, orele 8-18. (29895)

Vând TV color: GRUNDIG, NOKIA, stereo, teletext, 37-51 cm, an de fabricație 1999-2000, cu un an garanție, 150-300 DM. Telefon 274118. (31122)

Vând TV color - 800.000 lei; mașină de spălat automată - 1.500.000 lei. Telefon 275681. (31787)

Vând TELEVIZOARE, marca LG, noi, diagonala 51-55 cm, diferite modele, import Germania, preț foarte interesant. Telefon 280260, 092. 756.666. (31242)

Vând TELEVIZOARE COLOR, diferite modele. Telefon 280260, 092. 756.666. (31242)

Vând COMPUTER 486-IBM Siemens, diferite configurații, de la 1.800.000 până la 2.200.000 lei, complet, cu monitor, tastatură, mouse. Telefon 280260. 092.756.666. (31242)

Vând COMPUTER PENTIUM I - Compaq IBM Fujitsu, diferite configurații, prețul de la 4.000.000 lei, complet, cu monitor, tastatură, mouse. Telefon 280260, 092.756.666. (31242)

Vând EXPRESOURI CAFEA PROFESIONALE. Telefon 092.962.123. (29653)

Vând CASE MARCAT FISCALE și CÂNTARE ELECTRONICE, omologate. Telefon 282829; 272727; 281188. (f. 1462937)

Prețul scăzut și consumul redus de energie electrică sunt argumente pentru a achiziționa chiar acum frigorifice nemțești (FRIGIDERE, CONGELATOARE, LĂZI, COMBINE). Oferim garanție. Telefon 259339; 094.706.321. (29745)

Noi importăm pentru dumneavoastră cele mai bune TELEVIZOARE COLOR cu telecomandă, la prețuri incredibil de mici. Oferim garanție. Telefon 259339; 094.706.321. (29745)

Vând mașină spălat automată, televizor color, garanție. Telefon 284604. (31076)

MAȘINILE de SPĂLAT AUTOMATE vă garantează spălarea perfectă a rufelor, reducând în același timp consumul de apă și energie. Oferim garanție. Telefon 259339, 094.706.321. (29745)

Vând televizoare color, telecomandă, garanție, 1.800.000-2.500.000 lei. Telefon 219365; 093.380.028. (30304)

Vând calculatoare, xeroxuri, imprimante, prețuri începând de la 130 DM. Telefon 094 627 009. (30947)

Vând calculatoare Pentium 133 MHz, 16 MB RAM, 1,2 GB HDD monitor digital 14"/15", garanție 6 luni, preț 370/390 DM opțional, CD-ROM sunet, boxe, alte configurații. Telefon 246628; 095.307.641. (31234)

Vând mașini de spălat automate, combine frigorifice, congelatoare, televizoare color, modele noi, cu garanție. Telefon 251392. (31279)

Vând calculatoare PII și PIII, camere video digitale, aparate foto Profi și telefoane celulare. Telefon 092. 983.970. (32028)

Vând televizoare color 37-51-71 cm, telecomandă, teletext. Telefon 264004. (32079)

Vând televizoare color, 1.500.000 - 3.000.000 lei. Telefon 093.955.806. (31277)

Vând, închiriez expresoare cafea Saeco. Telefon 270850, 094 635 132. (30967)

Vând frigider, congelator, ladă frig, vitrină frig, combină frig, mașină spălat automată, TV color, garanție 1 an. Telefon 220926.

Vând raft frigorific și congelator mare. Telefon 281259, 094 706 319. (32165)

Vând TV color, convenabil, calitate, str. Eminescu nr. 4. Telefon 092.464.674. (32248)

VÂNZĂRI DIVERSE

Vând termoteci gaz, instant baie, doi ani garanție. Telefon 092 981 636. (32208)

Vând mochetă import Austria, mașini de spălat automate. Telefon 275558. (32208)

Vând ROLETE plastic, import și rolete lemn. Telefon 059/478.503. (31990)

Vând PLASĂ GARD ZINCATĂ și NEAGRĂ, toate dimensiunile; CUIE; PLASĂ RABITZ; TABLĂ DECAPATĂ 0,4 și 1 mm; TABLĂ ZINCATĂ 0.4, ȚEAVĂ PĂTRATĂ, SÂRMĂ NEAGRĂ și ZINCATĂ, COTURI, BURLANE, str. Vrabiei, nr. 4. Telefon 289997. (30690)

Vând POMI FRUCTIFERI, diferite specii și TRANDAFIRI din pepiniera DOROBANȚI zilnic, orele 8-17. Telefon 535001 sau 094. 519.481 ing. Gligor Cazan.

Vând Nintendo 64 + 9 casete, schelă din lemn pentru construcții. Telefon 281349, 092 581 852. (31021)

Vând BOLȚARI 10 modele, zgură și beton, PAVELE, BORDURI, etc. Telefon 095.634.885. (31046)

Vând plasă sârmă zincată, Micălaca. Telefon 259892. (31950)

Vând LEMNE FOC tăiate, esență tare, acte decontare. Telefon 276488, GRĂDIȘTE. (32044)

(Continuare în pagina 15) ➡

☛ (Urmare din pagina 14)

Vând M.U.T (abricht grosime, freză, găurit), preț informativ 2400 DM. Telefon 286830. (31853)

Vând parchet fag uscat, pervazuri. Telefon 235271; 094.555.338. (31798)

Vând EUROBOLȚARI termoizolanți cu certificat calitate, 300x250x200 la 5.700 lei/buc. 1 mc-400.000 lei. Telefon 281491; 092.381. 750. (31337)

Vând pompe recirculație pentru încălziri centrale; sobă motorină. Telefon 224159. (32124)

Vând LEMNE FOC, la domiciliu. Telefon 214010; 093.686.677. (32127)

Vând țuică de prună, foarte bună, 52°, preț 50.000 lei/litru. Informații telefon 059/147679. (55508447)

Vând goblen „Mona Lisa" cusut mărunt. Telefon 235742. (31202)

Vând rolete plastic import 280.000 lei/mp și rolete tei 650.000 lei/mp, Oradea, telefon 059 - 460315; 095. 827.725. (28787)

Vând făină BL. 80, import Ungaria, preț 5.700 lei. Telefon 092 249 495. (31344)

Vând Termoteka Ariston, Beretta, 24 KW Turbo. Telefon 254411. (31903)

Vând țuică prune 52° garantată. Telefon 094. 118.753. (5914332)

Vând cățel 10 luni: Dobermann, Rottweiller și de vânătoare. Informații Fântânele nr. 178. (32145)

Vând urgent grâu panificație 6 t, preț 3.500 lei/ kg. Florescu, Neudorf, telefon 092 460 053. (32144)

Vând LEMNE FOC esență tare, orice cantitate. Telefon 214535. (32166)

Vând ouă de prepeliță. Telefon 262619. (32160)

Vând colțare, canapele extensibile și fotolii. Informații telefon 094 478 639, 264892. (32178)

Vând canapea extensibilă, stare bună, 1.100.000 lei, negociabil. Telefon 254796. (32191)

CUMPĂRĂRI TERENURI, IMOBILIARE

Cumpăr teren în cartierul A. Vlaicu; prefer zona Fortuna. Telefon 095.608.147. (21212)

Cumpăr spațiu comercial, ultracentral sau preiau contract cu posibilitate cumpărare. Telefon 092.344.705. (32248)

CUMPĂRĂRI AUTO

Cumpăr autoturism cu plata în rate, dispun de 800 DM pe lună. Telefon 096.451.116; 093.691.283. (32082)

CUMPĂRĂRI DIVERSE

Cumpărăm porci grași și bovine, Arad. Telefon 057-287723. (31339)

Cumpăr acțiuni „Feroneria". Telefon 093.738.867. (31275)

Cumpăr PORCI GRAȘI localitatea MÂSCA nr. 307, preț 25.000 lei/kg. Telefon 057 - 531497; 094.774.649. (32080)

Cumpăr grâu de panificație cantități mari, plata pe loc, 3.200 lei/kg. Telefon 462342. (4058894)

Cumpărăm pene gâscă și mobilă veche. Telefon 214217. (32158)

Cumpărăm: ORZ, PORUMB, GRÂU FURAJER, plata la ridicare. Telefon 065-443367, 065-163885, 095 824 973.

CERERI ȘI OFERTE DE SERVICII

Angajăm GESTIONAR(Ă) și CONTABIL(Ă) cu experiență; str. Vrabiei nr. 4. Telefon 289997. (31940)

„ANCOR CONFEX", str. Artileriei, poarta 2 ARIS, angajează CONFECȚIONERE TEXTILE, CĂLCĂTORI calificați și un TEHNOLOG în vederea realizării producției pentru export. Telefon 256585. (32004)

Societate comercială profil alimentar, angajăm VÂNZĂTOARE. Telefon 266211. (32136)

AFACERE PROFITABILĂ program flexibil 500-1.000 $ lunar. Telefon 092 611 886. (31916)

Angajez ȘOFER cu viza Schengen și VÂNZĂTOARE gheretă. Telefon 279059. (32143)

Angajăm ȘOFER, categoria B. Telefon 214217. (32158)

Angajăm PERSONAL, salariu 1.500.000 lei + comision. Telefon 057-283521. (32159)

Angajăm CONFECȚIONERE la mașini cusut, salarizare avantajoasă. Telefon 279148. (32180)

Angajăm PERSONAL NECALIFICAT. Telefon 094 345 999. (32171)

Angajez MENAJERĂ de două ori pe săptămână, cazier judiciar și recomandări obligatoriu. Telefon 280927, 092 716 739. (32168)

CADENT 2000 angajează TEHNICIENI DENTARI, la laboratorul din Sebiș. Telefon 093 336 427. (32167)

Angajăm VÂNZĂTOR(E), Piața Mihai Viteazul. Telefon 286286, zilnic, după ora 15. (32189)

ASOCIAȚIE NON-PROFIT angajează ÎNGRIJITOARE COPII. Telefon 057-219981, orele 8-16. (32192)

MINI MOND angajează CONFECȚIONERE, condiții avantajoase. Calea Victoriei, la Tipografia Gutenberg. (32198)

PRESTĂRI SERVICII

Execut garanțial: ZUGRĂVELI, FAIANȚĂRI, GRESIERI, TENCUIELI, instalații sanitare. Telefon 240494; 261062. (31920)

Executăm INSTALAȚII DE ÎNCĂLZIRE, la standarde occidentale. Telefon 093 340 082. (32217)

EXECUTĂM RAPID: zugrăveli lavabile, gletuieli, vopsitorii, gresieri, fără alcool. Telefon 219597. (32181)

EXECUT LUCRĂRI DENTARE: 1 dinte-70.000 lei; 1 proteză dentară-400.000 lei, COMPLEX STOMATOLOGIC. Telefon 092.769.444. (31367)

CONSTRUIM SOBE TERACOTĂ, curățăm coșuri fum (hornuit). Telefon 250529. (27037)

„DAMAR" repară mașini spălat automate, import, românești. Telefon 270518; 098.602.722. (31093)

WES: ieftin și rapid, REPARAȚII FRIGIDERE, CONGELATOARE, CLIMATIZĂRI, deplasare gratuită. Telefon 284857, 092 556 562. (32142)

Executăm ORICE LUCRĂRI CONSTRUCȚII: zugrăveli, faianțări, gresieri, instalații sanitare, renovări apartamente. Telefon 272695.

DIVERSE

Ofer VALUTĂ, avantajos. Informații telefon 219560. (31130)

Dau VALUTĂ ÎMPRUMUT, garanții imobiliare sau aur. Telefon 094 118 753. (32131)

SC COMIX SYSTEM SRL dorește să obțină autorizație de mediu pentru sifonăria din Arad, str. Făt Frumos nr. 16. Contestațiile se pot depune la Agenția de Protecția Mediului Arad, Bd. Dragalina nr. 16. (32176)

ÎNCHIRIERI

Ofer spre închiriere SPAȚIU COMERCIAL amenajat, 58 mp, str. I.C. Brătianu (fostă 30 Decembrie). Telefon 259765; 095. 873.086. (31989)

Ofer spre închiriere apartament 3 camere, ultracentral, etaj I. Telefon 285633. (31297)

Închiriez pe termen lung garsonieră mobilată, confort I, Grădiște, gaz, plata pe 2 luni 100 DM + cheltuieli. Telefon 094.782.552; 462342. (4058893)

Ofer spre închiriere apartament 2 camere, contorizat, Micălaca. Telefon 280772. (32047)

Caut urgent să închiriez garsonieră, apartament (ne)mobilat. Telefon 210555. (32032)

Ofer spre închiriere apartament (ne)mobilat. Telefon 210255. (32032)

Închiriez apartament ultracentral, încălzire proprie gaz, teren lung. Telefon 288346. (32133)

Caut de închiriat apartament (casă) (ne)mobilat, central. Telefon 253326. (32128)

Ofer spre închiriere apartament 2 camere (ne)mobilat frumos (central). Telefon 270872. (32128)

Doresc să închiriez garsonieră mobilată, plata anticipat pe fiecare lună, ofer 60-80 DM. Telefon 262683. (31992)

Ofer închiriere apartament ultracentral, 2 camere, mobilat, contorizat. Telefon 095 527 295, 271997. (32147)

Închiriez apartament 2 camere, mobilat, zona Vlaicu, termen lung, plata anticipat. Telefon 511864, 093 826 352. (4059482)

Închiriez apartament 2 camere, nemobilat, cartierul Podgoria. Telefon 565269, după ora 17. (31248)

Închiriez garsonieră nemobilată, lângă Poșta Micălaca. Telefon 284432. (32156)

Ofer spre închiriere garsonieră, zona Podgoria. Telefon 232654. (32174)

Închiriez (ofer) pe termen lung, apartament 2 camere, zonă centrală, de preferință familiști. Telefon 244709. (32179)

Închiriez spațiu comercial ultracentral. Telefon 285777, 094 191 507. (32193)

Închiriez apartament 2 camere, semimobilat, bl. X40, et. I. Telefon 282818. (32196)

Primim băieți în gazdă sau căsătoriți, str. Școalei nr. 15/A, Vlaicu. (32183)

Caut să închiriez xerox. Telefon 210910, 094.245.572. (32267)

Închiriez SPAȚII COMERCIALE, zonă ultracentrală. Telefon 093.253.651. (32265)

PIERDERI

Pierdut carnet de șomaj eliberat de DMPS Arad, pe numele Klemensz Eduard. Îl declar nul. (32151)

Pierdut certificat medical seria NNPS 1994/6 yy31257 eliberat de Spitalul Județean Arad, pe numele Moț Ioan. Îl declar nul. (32188)

Pierdut facturier de la nr. 0857201-0857250 și chitanțier de la nr. 4112851-4112900 aparținând SC QSIGN SRL. Le declar nule. (32221)

† DECESE †

Cu sufletele zdrobite de durere anunțăm moartea fulgerătoare, în urma unui tragic accident, a scumpului nostru fiu, frate și prieten,

OVIDIU MARINA.

Înmormântarea va avea loc miercuri, 29 noiembrie 2000, ora 12, în cimitirul din comuna Petriș. Familia îndoliată și prietena Mihaela.

Cu inimile zdrobite de durere anunțăm decesul scumpei noastre mame, plecată dintre noi, la vârsta de 81 ani,

MORAR ANA,

născută Neamț, din Șiclău. Înmormântarea va avea loc azi, 28 noiembrie 2000, ora 13, de la Capela Cimitirului din Grădiște. Familia îndoliată: fiica Marioara, Nicu și Mitruț cu familiile lor. Dumnezeu să o odihnească în pace!

Cu inima îndurerată, anunț că cea mai bună mamă, soacră, bunică, străbunică, rudenie și nașă, născută în comuna SÎNMARTIN, județul Arad

DOROTHEA FIRNEIS

la 90 de ani, a decedat din viață în Germania, unde a fost înmormântată. Cine a cunoscut-o, să-i păstreze un gând de duioșie. Fina, SZATMÁRI ROZALIA.

† SERVICII FUNERARE †

NON STOP (la orice oră)

„RO-STYL COMPANY"

Firma noastră este PRODUCĂTOARE DE SICRIE, cu magazin în: ARAD, str. M. Eminescu nr. 4 (vizavi Cinema MUREȘUL), telefon 057-211929, 094.537.715. EFECTUĂM SERVICII: spălat, îmbrăcat, îmbălsămat și transport cu personal calificat. ASIGURĂM MINIM: 8 modele de SICRIE din LEMN MASIV (nu din PAL sau furnir); SICRIE CU MÂNERE și ȘURUB (nu se bat cuie), SICRIE LUX, 5 modele LENJERIE DECES (respete), LENJERIE DE LUX, cruci lemn și metal. ACCESORII: catafalc, steag, prosoape etc. INTERMEDIEM: fanfară, colaci, colivă etc. FIIND PRODUCĂTORI, AVEȚI AVANTAJUL UNOR PREȚURI MINIME și POSIBILITATEA DE A PLĂTI ÎN RATE. Ofertă: sicriu stejar (cruce, respete) - 1.000.000 lei. (c.)

SC „NOSFERATUM" SRL,

ARAD, str. Ghiba Birta nr. 26, telefon 270437; Non stop 094.554.874 NĂDLAC, str. 1 Decembrie nr. 4, telefon 092. 922.337.

NON - STOP
SERVICII FUNERARE
COMPLETE.

SICRIE, RESPETE, CRUCI (prețuri de producător). ACCESORII: prosoape, batiste, panglică neagră, baticuri, mânere, lumânări, catafalc, sfeșnice, steag de doliu. SERVICII: capelă, spălat, îmbălsămat, îmbrăcat, transport intern și internațional. Asigurăm colaci, colivă, coroane, jerbe, fotografii profesionale, fanfară, organizăm pomeni. OFERTA BRAD: sicriu brad, respete, cruce - 900.000 lei. Transportul sicriului la domiciliu este gratuit!!!

ANGAJĂM ȘOFER. (c. 44)

† CONDOLEANȚE †

Sincere mulțumiri tuturor celor care, prin prezență, condoleanțe, coroane și flori, au fost alături de noi, în marea durere pricinuită de dispariția celei care a fost

FILIP STELA.

Familiile îndoliate: Druță și Danciu. (32138)

Colectivul Ocolului Silvic Săvârșin rămâne cu un gol imens și dureros prin dispariția prematură, la numai 31 de ani, a colegului nostru, tehnician silvic

OVIDIU MARINA.

Un ultim omagiu celui plecat dintre noi și sincere condoleanțe familiei îndurerate. (32146)

Întregul colectiv al Școlii Generale nr. 12 Arad, este alături de doamna prof. PANAIT FLORENTINA, la decesul tatălui și transmite sincere condoleanțe. (32149)

Regretăm nespus de mult dispariția iubitei noastre bunici și străbunici,

MORAR ANA.

Nepoții: Emilia, Marcela, Tiberiu, Maria, Nicoleta, Alen cu familiile lor și Emy; strănepoții: Sebastian, Alina, Enisa și Cristian. Fie-i țărâna ușoară! Nu te vom uita! (32170)

Mulțumim tuturor rudelor, prietenilor, vecinilor, colegilor fiului, firmelor „COMPEX" și „TORA" care prin prezență, coroane și flori au fost în număr atât de mare alături de noi, în aceste clipe grele, la despărțirea de soțul și tatăl nostru,

DOBRE AUREL.

Soția și copiii în veci nemângâiați. (32199)

Aducem mulțumiri tuturor celor care cu gândul și fapta au fost alături de noi, în clipele grele pricinuite de despărțirea de cea care a fost mama noastră dragă,

HENȚ FLOARE.

Familiile îndoliate: HENȚ și CÎNDEA. (32192)

Colectivul clasei a-X-a D și diriginta de la Grupul Școlar Industrial Henri Coandă, este alături de colegul lor, GHENȚ MARIAN, în durerea pricinuită de pierderea tragică a tatălui său. (32169)

Familia Petrean Valentin, Mariana și Mădălina este alături de familia Marina Simion, în marea durere pricinuită de decesul fiului,

MARINA OVIDIU,

fost prieten al nostru. (32207)

† COMEMORĂRI †

32 de crizanteme pe tristul tău mormânt, udat cu lacrimile noastre, în loc de „La mulți ani!" pentru iubitul nostru fiu,

DĂNUȚ STANCA.

Dumnezeu să te ierte și să te odihnească în pace! Mami și tati în veci nemângâiați. (31978)

Azi, 28 noiembrie 2000 se împlinesc 6 ani de la decesul scumpei noastre soții, mame și bunici,

DRECIN ANA (NUȘI).

Nu te vom uita niciodată! Gheorghe, Gabi, Bogdan, Monika și Dan. (32176)

† 43 de crizanteme pe tristul tău mormânt, udate cu lacrimile noastre, în loc de „La mulți ani!", pentru iubita noastră fiică și mamă,

AUNGURENI ANA (NUȘI).

Dumnezeu să te odihnească în pace! În veci nemângâiați, părinții și fiicele: Loredana și Moni. (32206)

S-au împlinit 6 luni de la deces, de când

MOLDOVAN SUSANA,

ne-a părăsit, la vârsta de 82 ani. Dumnezeu s-o odihnească în pace! Din partea fiicei Hava Viorica, ginerelui Ilie și nepoatelor Mihaela, Florina și Cristina. (32219)

Azi, 28 noiembrie 2000, se împlinesc 5 ani de când a plecat în veșnicie, la numai 22 ani,

PETCOV DRAGHIȘA.

Dumnezeu să-l odihnească în pace! Familia Jichici din Arad. (32227)

Se împlinesc două luni de la moartea dragului soț, tată și bunic,

SZEREDI GAVRIL.

Comemorarea va avea loc miercuri, 29 noiembrie, ora 7,15, la Biserica Romano-Catolică, centru. Familia îndoliată. (32234)

● PRODUCE ȘI MONTEAZĂ UȘI ȘI FERESTRE DIN PVC
ARMAT CU PROFILE TROCAL GERMANIA
● PRODUCE ȘI VINDE GEAM TERMOPAN
☛ LUCRU NEMȚESC

SATLINE

SALON DE EXPOZIȚIE:
ARAD, PIAȚA MIHAI VITEAZU
BL. M 7, PARTER
TEL./FAX. 057/25 14 61; 094 50 72 11

PEPSI

PEPSI - COLA
ARAD

ANGAJEAZĂ: OPERATOR - CASIER

Condiții:
- cunoștințe operare PC
- noțiuni generale contabilitate
- studii minim liceu
- experiență operare Windows constituie avantaj

C.V. se vor depune până la data de 30.11.2000, la sediul din str. Bodrogului nr. 18 (Aeroport). Tel/fax: 057/288724/ 288711.

Firmă cu profil textil
parteneriat de Beneton S.P.A. confecții pulovere

CAUTĂ

PERSONAL CALIFICAT și NECALIFICAT
(calificare la locul de muncă)
în noua fabrică din Calea Aurel Vlaicu
SECRETARĂ, cunoștințe limba italiană

Persoanele interesate
sunt rugate să trimită C.V.
la adresa din Arad,
Str. Câmpul Liniștii nr. 1
(în curte la România Combi)
sau la fax: 057/216.717 (d-na Rodica)

Telefon
095/398.905

(5914312)

S.C. MISTER'S SRL ARAD
împreună cu Direcția Muncii - Agenția Județeană pentru Ocupare și Formare Profesională Arad

organizează curs de *CONFECȚIONERI ÎMBRĂCĂMINTE*

cu angajare în firmă pentru persoanele disponibilizate care se găsesc în șomaj, cu începere din data de 15.12.2000.

Înscrierile se fac la sediul firmei MISTER'S în Micălaca, bl. 304 C, între orele 14,30 și 16,30 și Agenția Județeană pentru Ocupare și Formare Profesională (Direcția Muncii).

(591426)

S.C. "BENDEA" S.R.L.

VINDE PRIN MAGAZINELE
din B-dul Revoluției 26-38,
Telefon: 231853;
Liviu Rebreanu 68,
Telefon: 250905

CONTOARE
APĂ CALDĂ ȘI RECE - 440.000 lei/buc.

- GRESIE color cal. I
  - preț de fabrică, adaos 0
- FAIANȚĂ color cal. I
  - preț de fabrică, adaos 0
- BATERII BAIE
- Obiecte sanitare
- Căzi baie
- BOILER
- Fitinguri
- ȚEAVĂ ZINCATĂ ȘI NEAGRĂ
- ȚEAVĂ PVC colac PE 20-63 și fitinguri aferente
- TABLĂ ZN decapată și NG
- Țeavă HENCO și FITINGURI
- CARBID
- TUBURI PVC
- ȚEAVĂ DIN CUPRU și fitinguri din cupru.

(5550949)

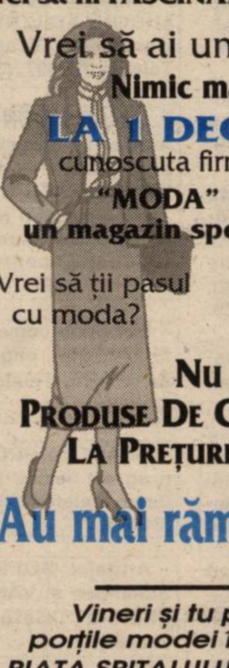

DECEMBRIE aduce MODA pentru toate doamnele și domnișoarele din Arad.

Luna Cadourilor

Vrei să fii FASCINANTĂ ȘI IREZISTIBILĂ?

Vrei să ai un **NOU LOOK**?
Nimic mai simplu!
LA 1 DECEMBRIE,
cunoscuta firmă de confecții
"MODA" inaugurează
un magazin special pentru tine!

Vrei să ții pasul cu moda?

Îmbracă-te de la **"MODA"!**

NU RATA
PRODUSE DE CALITATE EXTRA,
LA PREȚURI ACCESIBILE!

Au mai rămas 2 zile!

Vineri și tu poți deschide porțile modei în magazinul din PIAȚA SPITALULUI, BL. 2A, PARTER!!!

S.C. „AUTOMOBILE DACIA PITEȘTI"
prin
S.C. „AUTOSERVICE CÂMPUL LINIȘTII" S.R.L.
Arad, str. Câmpul Liniștii, nr. 1
(Vizavi de Vama de interior Arad)

Vinde toate tipurile de DACIA

- Executăm garanții la autoturismele Dacia vândute de orice dealer din țară
- Montăm suprastructuri 1304 - 1307
- Montăm sisteme de alarmă și radiocasetofon
- Închidere centralizată

TELEFON
212.959
212.995
092.826.559

(1462736)

OFERTĂ SPECIALĂ ZENNER de luna cadourilor!

Pachetele promoționale
ZENNER - CADOUL IDEAL
pentru întreaga familie!

"... deoarece fiecare picătură contează!"

În luna decembrie la noi ninge cu SURPRIZE ȘI CADOURI:

- CONTOARE LA PREȚ REDUS
- Calitate superioară
- CADOURI pentru toți clienții
- Servicii ireproșabile

Vă așteptăm la magazinul de desfacere **ZENNER**!

Str. Mareșal Antonescu nr. 32, Tel. 25.08.89, Fax 25.11.64

Luni - Vineri	7.30 - 18.00
Sâmbătă	8.00 - 12.00

Str. Lacului
M.I. Antonescu 32

ROMANA

ORAR
zilnic
9-17
sâmbăta
9-13

Arad str.Eroul Necunoscut nr.25 tel/fax:281.170
Arad, Alfa, str.Clujului-Bl.74 B parter tel:277.979
Chișineu Criș str.Înfrățirii nr.92

la preț de fabrică VINDE

GRESIE GLAZURATĂ PENTRU INTERIOR ȘI EXTERIOR
grupa de uzură abrazivă IV (trafic - intens) 20 de modele, 30x30 (cm)
rezistență la îngheț, conform ISO 10545-I2
FAIANȚĂ ALBĂ ȘI COLORATĂ 45 modele, 20x25 (cm), 15X15 (cm)
OBIECTE SANITARE

MONDIAL S.A. LUGOJ O INTREPRINDERE Villeroy & Boch 1748

ADAOS COMERCIAL 0%

BANCA ROMÂNĂ
PENTRU DEZVOLTARE
GROUPE SOCIÉTÉ GÉNÉRALE
Azi vă oferim cardul
VISA Electron
"Ia-ţi VISA pentru lume"
Sucursala Judeţeană ARAD
Bd. Revoluţiei nr. 5-7
Telefon 253.280

ADEVĂRUL
COTIDIAN INDEPENDENT ARAD
Anul XII,
nr. 3170
Miercuri, 29 noiembrie 2000 ● 16 pagini ● 3000 lei ● e-mail: adevarul@arad.ro

WEST BANK
B-dul Revoluţiei nr. 88, 2900 ARAD
AGENT WESTERN UNION
MONEY TRANSFER
Cel mai rapid mod de a primi bani din întreaga lume!

BRAT
Publicaţie auditată în semestrul II 1999
Tiraj mediu zilnic vândut: 34.958

CAZANUL POLITIC CLOCOTEŞTE

◆ PDSR l-a nominalizat pe Adrian Năstase pentru postul de premier şi a decis să formeze un guvern monocolor ◆ Adrian Năstase declară că PDSR nu se va angaja la guvernare dacă alegerile vor fi câştigate de C. V. Tudor, invocând posibilitatea alegerilor anticipate ◆ La rândul său, Vadim Tudor consideră drept şantaj ridicol afirmaţia lui Năstase ◆ Romilor li se cere să voteze cu Ion Iliescu

Pag. 4

N-AM CREZUT SÃ-L VOTEZ PE ION ILIESCU VREODATÃ!

Pentru mulţi, ascensiunea PRM şi a lui Vadim Tudor reprezintă o surpriză, mai ales prin prisma procentelor obţinute duminică. Nu şi pentru mine. Fiind mereu în mijlocul oamenilor, făcând drumuri prin satele judeţului, am avut posibilitatea să discut cu oamenii. Dialogurile politice pe care le-am publicat în ziarul „**Adevărul**" au fost privite cu indulgenţă şi adeseori cu nepăsare. Intrau la capitolul curiozităţi. Aproape n-a fost dialog care să nu pomenească numele lui Vadim.

Iată însă că alegerile legislative şi prezidenţiale au confirmat ceea ce eu ştiam de câteva luni: lumea a optat - din disperare şi, evident, din naivitate, dar şi din lipsă de educaţie civică şi politică - pentru un om şi pentru un partid care sunt departe de a putea rezolva gravele probleme cu care se confruntă România. Dacă nu de altceva, pentru că nu vor ajunge la guvernare.

Primul autor al marelui succes al PRM şi al lui Vadim este actuala coaliţie care a condus prost ţara, dezamăgindu-i inclusiv pe cei care i-au dat girul în '96. Pe fondul unei sărăcii tot mai accentuate, al disoluţiei puterilor statului şi a nesiguranţei, discursurile demagogice au avut câştig de cauză. Imbatabil la asemenea tip de discursuri, Vadim Tudor i-a surclasat pe Ion Iliescu şi compania. Discursul populist al liderului pedeserist a fost umbrit de discursul demagogic al lui Vadim. Într-o confruntare sui generis, demagogia a învins populismul. În perioadele tulburi, cu sărăcia drept stindard naţional, demagogia şi populismul au toate şansele de izbândă. S-a demonstrat şi la alegerile de duminică. Au câştigat PDSR şi PRM.

Şi, ca să fiu sincer, şi pe mine m-a surprins oarecum procentajul PRM şi al lui Vadim în judeţul Arad. Cum se explică această stare de fapte?

I. IERCAN

(Continuare în pagina 6)→

Puternicã loviturã în lumea interlopã

DOUĂ IMPORTANTE REŢELE DE TRAFICANŢI DE DROGURI - ANIHILATE LA ARAD

● Capul celor două reţele - cunoscutul traficant SAVA DOCMANOV - a fost arestat în Olanda

Pag. 3

Taxele şi impozitele locale cresc cu peste 40 la sută

Pag. 6

ÎN ATENŢIA CITITORILOR

În ziarul de mâine, 30 noiembrie a.c. vom publica programele TV pentru perioada 1-7 decembrie.

Vineri, 1 decembrie şi sâmbătă, 2 decembrie, ziarul „Adevărul" nu va apărea.

Serviciile de mică şi mare publicitate vor lucra după următorul program:

- joi, 30 noiembrie, între orele 9-13

- duminică, 3 decembrie, între orele 9-12.

GOSPODARIREA COMUNALA ARAD
km0
Arad
1 dec 1993
Foto: ST. MATYAŞ

Ieri, la kilometrul zero al municipiului...

PENSIONARII ARĂDENI ÎŞI VOR PRIMI LA TIMP PENSIILE

Pag. 3

S. C. ASIROM S. A. ARAD
Acordă persoanelor fizice o reducere de 15% în cazul contractării concomitente a asigurărilor:
● de avarii auto
● de accidente a persoanelor legal transportate în autovehicul
● de clădiri şi alte construcţii
Reducerea de 15% se aplică la fiecare din cele trei forme de asigurare, iar oferta este valabilă numai până la 31 decembrie 2000, plata primelor de asigurare putându-se face şi în rate.
(1463124)

TRICOUL ROŞU
TR
& TRAFT

MOBIL VENEZIA
▼ MOBILIER MODERN LA COMANDĂ
▼ AMENAJĂRI SPAŢII COMERCIALE
▼ MATERIALE IMPORT
▼ CALITATE SUPERIOARĂ
STR. VIŞINULUI NR. 74
TEL: 057/224885
092/777361

ALGLASS
MOBILIER DIN P.A.L. LA COMANDA
● BUCATARII ● DORMITOARE ● CAMERE DE ZI
NOU
VANZARI IN RATE
Calea Timişorii nr. 53; Tel./Fax: 278820
Piaţa Spitalului Bl. 1D; Tel/Fax: 253868

CALENDAR

▼ Astăzi, Soarele răsare la ora 7 şi 17 minute şi apune la ora 16 şi 47 de minute.

▼ Au trecut 333 zile din acest an. Au mai rămas 33 de zile până în 2001.

▼ **Praznicul zilei: Biserica ortodoxă:** Sf. Mc. Paramon şi Filumen; **Biserica romano-catolică**: Saturniu; **Biserica greco-catolică:** Sf. M. Paramon şi Filumen.

A venit BARZA!

La Arad: Muscan Natalia Giorgiana, **Novac** Timotei Ruben, **Barga** Roberta Georgiana, **Mihaly** Madalitia Paula, **Ghedau** Titus, **Kiss** Alex Florin, **Creţu** Alehandra Medeea, **Beju** Lorena Bianca, **Moldovan** Cosmin Nicolae, **Hebeau** Cristina.

La Chişineu-Criş: Stoica Tabita.

La Lipova: Urban Andreea.

La Sebiş: Duroc Gheorghiţa.

MANIFESTĂRI DE 1 DECEMBRIE

Vineri, 1 Decembrie, de Ziua Naţională a României, Prefectura Judeţului Arad, Consiliul Judeţean, Primăria Municipiului Arad şi Garnizoana Arad vor organiza un program la care sunt invitaţi să participe toţi arădenii.

Manifestările vor începe la ora 10,00, în Piaţa Primăriei, cu o Paradă militară. Urmează:

● ora 11,00 - Depuneri de coroane la crucea Martirilor din Parcul Eminescu

● ora 12,00 - Depuneri de coroane la mormintele corifeilor Marii Uniri: Vasile Goldiş, Ştefan Cicio-Pop şi Ioan Suciu (Cimitirul „Eternitatea")

● ora 12,30 - Concert de muzică populară

● ora 18,00 - Vernisaj de pictură la Casa de Cultură a Municipiului Arad.

● ora 19,00 - Concert simfonic la Filarmonica Arad

● ora 20,00 - Concert de muzică pop-rock - Piaţa Primăriei

● ora 22,00 - Joc de artificii - Piaţa Primăriei. Între orele 8,00-22,00, Casa memorială Ştefan Cicio-Pop poate fi vizitată.

Tot vineri, 1 Decembrie, **circulaţia autovehiculelor va fi întreruptă între Teatrul de Stat Arad şi Piaţa Primăriei.**

Agenţii economici care doresc să amplaseze începând cu ora 12,00, puncte comerciale ambulante pe distanţa amintită, pot obţine informaţii de la dl. Dan Oancea, şeful Serviciului Corp Control Comerical din cadrul Primăriei, tel. 257394.

METEO

Vremea va fi în general frumoasă. Cerul va fi variabil. Vântul va sufla slab la moderat din nord-vest. Dimineaţa, în zonele joase, se va semnala ceaţă.

Temperaturi maxime: 9-12°C; **Temperaturi minime**: 1-4°C.

Meteorolog,
DANA GĂVRUŢĂ

AU PLECAT DINTRE NOI!

✝ **Muntean Persida (1931); Marina Ovidiu Marinel (1969); Gabor Elisabeta (1933); Popa Milentie (1931); Boje Rodica (1974); Barbură Pavel (1934).**

HOROSCOP

Miercuri, 29 noiembrie

Berbecul (21.03-20.04). Oricât de mult doriţi să-i ajutaţi pe cei apropiaţi aveţi grijă să nu fiţi luaţi drept dictatori.

Taurul (21.04-20.05). Chiar dacă anumite persoane refuză să vă ajute, nu depuneţi armele. Nu ar fi deloc exclus să constataţi că vă costă mai puţin să vă descurcaţi singuri.

Gemenii (21.05-20.06). Nu vă ambalaţi în controverse inutile cu cei din jur chiar dacă dreptatea e de partea dvs.

Racul (21.06-22.07). Este mai bine să ţineţi pentru dvs. unele idei, care celorlalţi le vor părea ciudate. Veţi avea numai de câştigat.

Leul (23.07-22.08). Fiţi mai atenţi: nu tot ce pare a fi un amănunt nesemnificativ trebuie tratat cu uşurinţă.

Fecioara (23.08-22.09). Nu confundaţi perseverenţa cu încăpăţânarea. Încercaţi să vă canalizaţi energia într-o direcţie pozitivă.

Balanţa (23.09-22.10). Se pare că una sau mai multe persoane din anturajul dvs. deţin informaţii interesante privitoare la dvs.

Scorpionul (23.10-21.11). Felul în care izbutiţi să vă descurcaţi în situaţii dificile va fi comentat în fel şi chip în funcţie de felul relaţiei pe care o aveţi cu persoana în cauză.

Săgetătorul (23.11-21.12). Nu confundaţi perseverenţa cu încăpăţânarea. Încercaţi să vă canalizaţi energia într-o direcţie pozitivă.

Capriconul (22.12-19.01). Astupaţi-vă urechile atât la critici cât şi la osanale şi vedeţi-vă în linişte de treabă.

Vărsătorul (20.01-19.02). Nu vă lăudaţi înainte de termen cu viitoarele succese.

Peştii (20.02-20.03). Gândiţi-vă la ce trebuie cu adevărat să realizaţi. Inflexibilitatea nu vă ajută la nimic.

MOCHETA
Arad, Piaţa Gării
Telefon 235221
Vinde şi montează
mochetă la preţuri
cu o reducere de
10-20%

„ADEVĂRUL" VĂ ASCULTĂ

La telefonul dimineţii 280944, între orele 9,00 - 12,00

ᴛ **Carnet de student.** În faţa blocului 354 din Micălaca a fost găsit un carnet de student pe numele Achim Codruţa, eliberat de Universitatea de Vest „Vasile Goldiş" Arad, Facultatea de Ştiinţe Umanist-Creştine. Posesoarea îşi poate recupera actul de la redacţia cotidianului nostru.

ᴛ **Fără căldură.** Dl. Ursulescu Ioan domiciliat pe Aleea Făget, bl. G ne semnalează următoarele: „De când s-a dat căldură, una dintre camerele apartamentului meu nu se încălzeşte. Am făcut reclamaţii la Arterm, a venit o echipă a demontat caloriferul, s-au uitat la el şi au spus că mai vin. Ei bine, de atunci au trecut două săptămâni şi situaţia e aceeaşi, nici căldură nu am primit şi nici de la Arterm n-au mai intervenit. Poate vor citi în ziar şi atunci vor lua măsuri.

ᴛ **Soluţie.** D-na Codreanu Cornelia propune societăţii Indagrara următoarele: „Pentru că nu au înregistrat profit, nu ne primim dividendele de la această firmă. Eu le sugerez domnilor de acolo să dea dividendele în natură, dacă bani nu au, că ne-ar prinde şi nouă bine o sticlă de tărie."

ᴛ **Întuneric beznă.** Dl. Tămaş, administratorul bl. Y6 din Vlaicu a depus la Conel o cerere pentru montarea a două corpuri de iluminat în faţa blocului. „Am depus cererea în urmă cu două săptămâni pentru că ne-au fost sparte maşinile, s-au furat bicicletele profitând de întunericul din zonă. Rugăm pe cei de la Conel să ne ajute să remediem situaţia."

Redactor de serviciu,
S. AMBRUŞ

La telefonul după-amiezii, 280003, între orele 15-18

ᴛ **Vechimea în muncă. Viorel Munteanu, din Arad, str. Abatorului nr. 88-90**, ar dori să afle cum se calculează vechimea în muncă, deoarece, susţine dânsul, este în prag de pensionare şi nu este mulţumit de vechimea calculată de conducerea firmei private la care este angajat. ● **Conform Codului Muncii, timpul cât o persoană a desfăşurat activitate pe bază de contract de muncă constituie vechime în muncă. De asemenea, constituie vechime în muncă şi alte perioade de timp prevăzute de lege.** Pentru informaţii suplimentare recomandăm cititorului nostru să se adreseze Oficiului Judeţean de Pensii.

Redactor de serviciu, F. T.

PIEŢE TÂRGURI

Astăzi este zi de piaţă la Pâncota, Beliu, Buteni, Şiclău, Macea, Vânători, Pecica, Şiria. Tot astăzi se desfăşoară târguri săptămânale la Beliu şi Buteni.

Mâine, joi este zi de târg săptămânal la Curtici, Nădlac, Sebiş, Cermei, Săvârşin, Secusigiu, Zerind.

UTILITARE

FARMACII DE SERVICIU

Farmaciile **„Sinapis"**, B-dul Revoluţiei, nr. 88, lângă Noul Stil, telefon 282369, **„Noua Farmacie"**, str. Andrei Şaguna, nr. 15, telefon 948 sunt de serviciu cu program non-stop.

URGENŢE STOMATOLOGICE

Cabinetul de pe str. Crişan (în spate la Gionelli) are program non-stop. Telefon: 253794. Cabinetul din B-dul Revoluţiei nr. 62, ap. 17, între orele 9,00-19,00. Telefon: 256665.

Echipa de serviciu

MIRCEA CONTRAŞ *-secretar de redacţie.*
Bianca Felea, Adela Homorâceanu, Ioan Leac, Dina Rujan, Ramona Vidulescu
– tehnoredactare computerizată.
Anca Bugariu, Diana Duţu, Doina Jurcă, Aurica Telcian *– corectură.*

CINEMATOGRAFE

Dacia: Dincolo de aparenţe (SUA) 9,30; 11,45; 14; 16,30; 19

Mureşul: Austin Powers, spionul care mi-a tras-o (SUA) 10; 12; 14; 16; 18

Arta: Îndrăgostiţi… ca la 16 ani (SUA) 15; 17; 19

Sala Mare: Un gigolo de doi bani (SUA) 15,30; 18

ADEVĂRUL
COTIDIAN INDEPENDENT ARAD
Editor: S.C. ADEVĂRUL S.R.L. Arad
COD FISCAL R 1681938 ● COD SICOMEX 19.604 ● CERTIFICAT J 02/1886 / 31 X 1991 ● COD SIRUES 020956601 ● ISSN 1220-7489

Redacţia şi administraţia: 2900 Arad, Bd. Revoluţiei nr. 81. Telefoane: SECRETARIAT - 281802, fax 280655, 280625; ADMINISTRAŢIE - CONTABILITATE - 281797; MICA PUBLICITATE - 210775; MAREA PUBLICITATE - 280904; CLUBUL PRESEI - 280989.

Consiliul de administraţie: preşedinte - **DOREL ZĂVOIANU**, telefon 281802, 280625; vicepreşedinte - **MIRCEA DORGOŞAN**, telefon 210776; membri: **DOREL BARBU**, telefon 281797; **NICU COJOCARU**, telefon 280904; **MIRCEA CONTRAŞ**, telefon 280854.

Colegiul de redacţie: MIRCEA CONTRAŞ (redactor-şef); **MARCEL CANCIU** (şef secţie foto), telefon **281701; ALEXANDRU CHEBELEU** (şef secţie sport), telefon **281701; NICU COJOCARU** (şef secţie publicitate) telefon/fax: **280904; GABRIELA GROZA** (secretar general de redacţie), telefon **280854; VASILE FILIP** (şef secţie cultură-învăţământ), telefon **281855; 280003; SORIN GHILEA** (şef secţie tineret) telefon **281855, 280003; IOAN IERCAN** (şef secţie politică), telefon **280943; DORU SAVA** (şef secţie social-economic), telefon **281738; ŞTEFAN TABUIA** (şef secţie actualităţi), telefon **281855; 280003; DOREL ZĂVOIANU** (preşedinte al Consiliului de administraţie), telefon **281802, 280625.**

Tiparul executat la S.C. MEDIAGRAF S.A. ARAD, str. Feleacului F.N., telefon 250902, fax 250920

„Adevărul" poate fi citit şi pe Internet la adresa http://adevarul.arad.ro

UN URMĂRIT GENERAL, PRINS ÎN TIMP CE „CURĂŢA" GRĂDINIŢA NR. 2

La trei minute după ce sistemul de supraveghere de la Grădiniţa nr. 2 de pe Paroşeni a dat alarma, maşina de intervenţie „Arcons Security" oprea în faţa imobilului. Uşa de la intrare era spartă, cea metalică de la „contabilitate" era forţată. Agenţii Tamas Ioan Aurel şi Tamas Aurel Laurenţiu au asigurat obiectivul şi au anunţat administratoarea. „Să nu mă bateţi am furat, m-aţi prins. Nu aveam ce mânca" a ţipat un individ aflat într-o sală. Fără nici un act de identitate, bărbatul susţinea că se numeşte Raţiu Ioan, din Pâncota. Lângă el ,şase sacoşe burduşite: un acordeon, cafetieră, detergenţi, aşternuturi din pătuţurile copiilor. Poliţiştii care l-au preluat au constatat că spărgătorul era dat în urmărire generală şi are de executat un mandat de trei ani închisoare. Bunurile au fost recuperate.

D.S.

Foto: ŞT. MATYAŞ

Agenţii ARCONS au fost pe fază.

MULŢUMIRI

Grădiniţa cu program prelungit nr. 2, Arad, prin d-na director Kelemen Gabriela aduce mulţumiri S.C. RECONS SECURITY SERVICE, d-lui Noghiu personal, pentru serviciile aduse grădiniţei şi felicitări pentru promptitudinea cu care au acţionat în noaptea de 25 spre 26 noiembrie pentru prinderea infractorului.

CURSUL VALUTAR*

- VALORI ÎNREGISTRATE IERI, 28 NOIEMBRIE 2000

Denumirea valutei	BNR	BCR		BRD		Banca Transilvania		Banca Agricolă		Bursa neagră	
		C	V	C	V	C	V	C	V	C	V
Dolar	25290	25225	25600	25150	25750	25200	25620	25250	25780	25100	25300
Marca	11009	10616	11103	10705	11145	10836	11100	10850	11100	10700	11000

Puternică lovitură în lumea interlopă

DOUĂ IMPORTANTE REȚELE DE TRAFICANȚI DE DROGURI - ANIHILATE LA ARAD

☛ *Capul celor două rețele - cunoscutul traficant Sava Docmanov - a fost arestat în Olanda*

„Rețeaua intelectualilor"

Inspectoratul de Poliție al Județului Arad a reușit depistarea și neutralizarea a două puternice rețele mafiote de droguri. Capul acestora și principalul furnizor de stupefiante era cel mai cunoscut personaj din lumea interlopă arădeană - **SAVA DOCMANOV**. Drogurile furnizate de Sava erau pastilele care fac furori în rândul tinerilor și se pot găsi prin barurile și discotecile arădene: **EXTASY**. Acestea provoacă efecte halucinogene, dependență, tulburări de comportament și atacă sistemul nervos central.

Una din grupări, denumită în lumea interlopă **„rețeaua intelectualilor"**, era formată din **Corneliu Mihai Mazilu** (student în anul II la Drept), **Fralik Roland** - medic, **Adrian Lepădat** (actor la Teatrul Național București) și **Botaș Mircea**. Au mai fost implicate personaje importante a căror identitate nu a fost încă deconspirată de organele de Poliție.

Pastilele de extasy erau preluate de la **Sava Docmanov** de către **Gheorghe Roman Copil** (31 ani), din Arad. Sava le procura din Olanda și le „plasa" la Chișinău, în Republica Moldova.

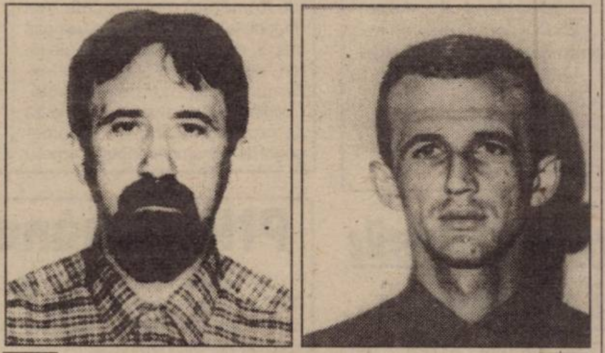

Ștefan Nicolae și Copil Gheorghe Roman - doi „ași" în lumea interlopă a drogurilor - în arestul Poliției din Arad

Gheorghe Roman Copil vindea pastilele distribuitorilor (dealeri) cu 10-12 DM. Dealerii le vindeau tinerilor prin discoteci sau baruri de noapte cu 30-35 DM - o pastilă.

În urma percheziției corporale, la care au fost supuși „intelectualii" prinși, s-au găsit 105 pastile de extasy.

Gheorghe Roman Copil refuză să dea orice fel de declarație poliției arădene semn că a învățat bine „Legea tăcerii".

În patriile drogurilor...

A doua rețea de droguri anihilată de către Brigada de Crimă Organizată din cadrul I.P.J. Arad îl avea ca „șef de orchestră" pe **Nicolae Ștefan**, cunoscut în lumea interlopă ca ... **„Puiu"**. El avea dublă cetățenie, atât română cât și australiană. Acesta a „angajat" două tinere de 18 ani pe care le-a trimis în **Brazilia**, via Moscova. La **Rio de Janeiro** s-a întâlnit cu ele, ducându-le în „patriile drogurilor" Ecuador și Columbia. „Puiu" a cumpărat 1 kilogram de cocaină pe care urma să-l transporte în România cele două adolescente. Acestea au fost prinse însă la Moscova, judecate și condamnate la patru ani închisoare. Anul acesta au ieșit din pușcăria rusească și la venirea lor în țară au fost anchetate de Poliția română. La scurt timp a fost arestat și **Nicolae Ștefan**. Fetele au mai făcut între timp două transporturi de droguri „producând" fiecare câte 20.000 USD.

„Il Cappo" - Docmanov - „ la răcoare" în Olanda

Drogurile provenite din cea de-a doua rețea aveau ca destinație finală Olanda. România era doar țară de tranzit, cocaina urmând să ajungă în „țara lalelelor" la Sava Docmanov care le vindea acolo. Vă reamintim că Sava Docmanov, capul celor două rețele, a „evadat" din România în anul 1997 când trebuia să fie judecat penal pentru ... trafic de stupefiante. Acum el este arestat în Olanda și după ispășirea pedepsei de acolo va fi extrădat în România pentru a intra sub incidența legilor din țara noastră. El ar trebui să apară în fața Instanței de Judecată din România alături de Ilie Marian, zis **„Geamănu"** (din București) un alt „prolific" personaj interlop dat în urmărire generală.

ȘERBAN POPESCU
OLIMPIU BULZAN
Foto: ȘT. MATYAȘ

ARĂDENII VOR PRIMI LA TIMP PENSIILE

În mai multe județe ale țării, printre care și Aradul, se preconiza întârzierea pensiilor pentru ultimele zile. Motivul era, bineînțeles, lipsa banilor. Cu toate acestea, se pare că în județul nostru, pensionarii nu vor întâmpina astfel de probleme. De la d-na Maria Neagu, reprezentanta Companiei Naționale Poșta Română în teritoriu, aflăm că banii necesari plății ultimelor câteva zile de pensii, adică peste 2 miliarde lei, au fost deja virați în contul poștei.

A. B.

ARD CASELE...

La un interval de câteva ore, pompierii militari arădeni au fost solicitați să intervină pentru stingerea a două incendii izbucnite la locuințe din Lipova și Bocsig.

Luni, 27 nov. - ora 19. Pompierii din Bârzava s-au deplasat la locuința Anei Nădăban din Lipova, anunțați că acoperișul imobilului este în flăcări. Au ars planșeul unei camere pe o suprafață de șase metri pătrați, plus o parte din lucrurile care se aflau în încăpere, adică dulapul cu haine și canapeaua.

Pagubele se ridică la peste zece milioane de lei. Cauza incendiului este în curs de stabilire.

Marți, 28 nov. - ora 1,30. Pompierii militari din Ineu au intervenit cu autospecialele în Bocsig, unde din cauza unui scurt-circuit s-a aprins casa lui Vodă Florica.

Din cauza incendiului devastator, casa femeii a ars aproape în întregime. După cum ne informau reprezentanții Grupului de pompieri „V. Goldiș", mobilierul din două camere și de pe hol plus acoperișul casei pe o suprafață de 150 de metri pătrați s-au transformat în scrum.

Pagubele depășesc 150 de milioane de lei.

N. O.

INFRACTORI PRINȘI

Au fost identificați și sunt cercetați în stare de arest preventiv, numiții:

● **Cirțiu Florin-Marius** (23 ani) din Maramureș, care la începutul lunii noiembrie a.c., a trecut fraudulos frontiera de stat în Ungaria, pe raza orașului Nădlac.

● **Buzmeleu Janis** (54 ani) apatrid, cu domiciliul în București, care a trecut fraudulos frontiera pe raza localității Macea.

● **Bekir Jilmaz** (25 ani) cetățean turc, care s-a prezentat la P.P.F. Nădlac, declinându-și o identitate falsă.

Împotriva autorilor, Parchetul a emis mandate de arestare preventivă pe timp de cinci zile.

● De asemenea, este cercetat în stare de arest preventiv, având un mandat de 30 de zile, **Petica Gheorghe** (46 ani) din Târgu Mureș, care s-a prezentat la P.P.F. Nădlac, declinându-și o identitate falsă.

REZULTATUL ALEGERILOR ÎN JUDEȚUL ARAD

Arădenii din județ și municipiu s-au edificat deja asupra rezultatelor alegerilor în ceea ce-i privește pe principalii concurenți. Pentru ca locuitorii județului să-și facă o imagine cât mai completă a eșichierului politic arădean, ziarul „Adevărul" oferă datele preluate de la Biroul Electoral Județean.

● Potrivit listelor electorale permanente, **numărul total al alegătorilor a fost de 383157, din care s-au prezentat la urne 242392.**

● **Numărul total al voturilor valabil exprimate: 235770 pentru Președinția României; 227278 pentru Senat; 227898 pentru Camera Deputaților.**

● Numărul total al voturilor nule: 6537 (Președinție); 14928 (Senat); 14394 (Camera Deputaților).

***

Iată câte voturi au adunat în județul Arad partidele politice, candidații pentru Președinția României și candidații independenți pentru Senat și Camera Deputaților.

Nr. crt.	Denumire partid	Nr. voturi valabil exprimate obținute	
		Senat	Camera Deputaților
1.	Uniunea Ucrainenilor din România	-	656
2.	Comunitatea italiană din România - Iași	-	519
3.	Partidul Uniunea Populară pentru Dreptate	266	390
4.	Partidul Vieții Românești	1736	913
5.	Uniunea Croaților din România	-	700
6.	Partidul Ecologist Român	2563	2040
7.	Partidul Republican	496	403
8.	Partidul Pensionarilor din România	1677	1759
9.	Asociația Culturală Bulgară din România	-	584
10.	Partidul Muncitoresc Român	1171	1046
11.	Partidul România Mare	66844	81860
12.	Partidul Liberal Democrat Român	1751	2359
13.	Uniunea Culturală a Rutenilor din România	-	370
14.	Partidul Liber Republican Socialist Democratic	1207	1316
15.	Partidul Socialist al Muncii	1837	2368
16.	Uniunea Cehilor din România	-	622
17.	Partida Romilor	-	721
18.	Partidul Social-Democrat „Constantin Titel Petrescu"	366	289
19.	Centrul Creștin al Romilor din România	-	451
20.	Uniunea Bulgarilor Pavlicheni din România	-	497
21.	Uniunea Bulgară din Banat-România	-	837
22.	Partidul Liber Democrat Maghiar din România	-	515
23.	Uniunea Sârbilor din România	-	439
24.	Partidul Democrat	19654	16224
25.	Uniunea Culturală a Albanezilor din România	-	117
26.	Uniunea Democrată Maghiară din România	21974	21574
27.	Partidul Reconcilierii Naționale	2623	1495
28.	Forumul Democrat al Germanilor din România	-	1155
29.	Liga Comunităților Italiene din România	-	1092
30.	Polul Democrat Social din România - PDSR	47454	51507
31.	Alianța pentru România	13253	14631
32.	Partidul Național Liberal	15991	17405
33.	Partidul Noua Generație	568	233
34.	Uniunea Democratică a Slovacilor și Cehilor din România	-	1013
35.	Partidul Alianța Națională (PUNR-PNR)	3364	2382
36.	Convenția Democrată Română 2000	14740	10281
37.	Partidul Național Democrat-Creștin	1822	474
38.	Partidul Necomuniștilor - Partid al Mișcării Naționale de Rezistență pentru Renașterea Spirituală, Refacerea Ec.	555	287
39.	Uniunea Elenă din România	-	173
40.	Federația Comunităților Evreiești din România	-	312
41.	Partidul Național-Liberal Câmpeanu	1632	1161
42.	Partidul Național Țărănesc	2184	1049
43.	Tiberiu P. Danciu (independent)	-	1038
44.	Avram Gheorghe Fluieraș (independent)	-	2641

Aurel Irimia, candidat independent pentru Senat, a obținut 1550 de voturi.

CANDIDAȚI PENTRU PREȘEDINȚIA ROMÂNIEI

Nr. crt.	Numele candidatului	Nr. voturi valabil exprimate obținute
1.	Theodor Dumitru Stolojan	35262
2.	Ion Iliescu	54303
3.	Teodor Viorel Meleșcanu	10939
4.	Petre Roman	8531
5.	Gyorgy Frunda	20140
6.	Corneliu Vadim Tudor	79142
7.	Niculae Cerveni	755
8.	Paul-Philippe Hohenzollern	2284
9.	Ion Sasu	661
10.	Constantin Mugurel Isărescu	19009
11.	Gheorghe Eduard Manole	3079
12.	Graziela-Elena Bîrlă	1665

CAZANUL POLITIC CLOCOTEȘTE

PDSR l-a nominalizat pe Adrian Năstase pentru postul de prim-ministru

Biroul Executiv Central lărgit al PDSR l-a nominalizat, marți, pe Adrian Năstase, pentru postul de prim-ministru, a decis să formeze un Guvern monocolor PDSR și să propună PD, PNL și UDMR un Memorandum care să permită exercitarea guvernării, a anunțat liderul partidului, Ion Iliescu. Potrivit lui Iliescu, Memorandumul se va adresa și sindicatelor și patronatelor, avînd ca teme principale: măsuri pentru depășirea perioadei de iarnă, măsuri sociale și măsuri privind integrarea în structurile euro-atlantice.

Iliescu a explicat că o guvernare PDSR va avea o mai mare coerență și transparență, care vor permite electoratului să judece măsurile luate. El a arătat că formarea unui Guvern PDSR și realizarea Memorandumului vor fi posibile doar dacă va cîștiga alegerile prezidențiale și a făcut apel la populație să dea dovadă de responsabilitate și să înțeleagă "momentul greu" în care se află România.

Prim-vicepreședintele PDSR Adrian Năstase a afirmat că este "onorat" de decizia luată de Biroul Executiv Central și a detaliat principalele puncte ale Memorandumului, care este propus pentru perioada noiembrie 2000 - noiembrie 2001.

Potrivit lui Năstase, Memorandumul se va referi la sprijinirea, în turul al doilea al alegerilor prezidențiale, a candidatului PDSR Ion Iliescu, asigurarea de sprijin parlamentar pentru Executiv, instituirea unui moratoriu social cu sindicatele și patronatele, stabilirea conducerii celor două Camere parlamentare în concordanță cu rezultatele obținute în alegeri, pe baza unei înțelegeri separate. De asemenea, Memorandumul va conține și prevederea potrivit căreia părțile semnatare se vor abține de la inițierea și susținerea unor moțiuni de cenzură împotriva Guvernului.

Năstase a mai spus că obiectivele guvernării sunt: adoptarea de măsuri urgente pentru trecerea iernii, dezvoltarea sectorului privat în industrie și agricultură, sprijinirea IMM, continuarea privatizării în condiții transparente, continuarea reformei în justiție și administrația publică, aplicarea planului de măsuri în vederea integrării europene și a aderării la NATO.

„Șansele de integrare ale României în UE și NATO se apropie de zero"

Cotidianul german Die Welt publică, în ediția sa de marți, un articol despre România, în care apreciază că, după alegerile de duminică, șansele de integrare ale României în UE și NATO au scăzut pînă aproape de zero, iar investitorii străini vor fi și mai puțin tentați decît pînă acum să-și "riște" banii în această țară. Die Welt afirmă că aceste alegeri au reprezentat pentru România, una din cele mai "înapoiate", țări din Europa, un pas înapoi, după ce milioane de alegători "disperați" au optat între "ex-comuniști" și extrema dreaptă. Cotidianul german arată că cele 29 de procente obținute de "demagogul de extremă dreapta" Corneliu Vadim Tudor constituie, în Europa, unul din cele mai mari succese ale extremei drepte, de la cel de-al doilea război mondial pînă în prezent. Die Welt apreciază că politica lui Vadim Tudor este caracterizată de "izbucniri" antisemite și de amenințări la adresa minorității maghiare. Ion Iliescu este caracterizat de cotidianul german drept un "veteran" al politicii din sud-estul Europei, care, încă din timpul dictaturii lui Nicolae Ceaușescu, a fost desemnat drept "prinț moștenitor" și care, în cei șase ani în care a fost președintele României, i-a chemat în ajutor pe mineri pentru a-i utiliza împotriva opoziției democratice.

Adrian Năstase declară că PDSR nu se va angaja la guvernare dacă alegerile vor fi câștigate de CV Tudor, invocând posibilitatea alegerilor anticipate

Prim-vicepreședintele PDSR Adrian Năstase a declarat, marți, după ședința Biroului Executiv Central, că, în cazul în care Corneliu Vadim Tudor va ieși președinte, PDSR nu se va angaja la guvernare.

"PDSR nu-și poate asuma o responsabilitate decît în condițiile în care țara nu va fi debranșată de la evoluțiile și relațiile internaționale", a spus Năstase.

El a arătat că toți cei care vor vota trebuie să se gîndească la semnificația și implicațiile acestui vot. Năstase a adăugat că, dacă PRM nu va reuși în acest caz să formeze un guvern, "există un recurs ultim, și acesta este alegeri anticipate".

Președintele PDSR, Ion Iliescu, a adăugat că, în cazul în care electoratul nu va înțelege că are de ales între stabilitatea și consolidarea democrației și, pe de altă parte, anarhie, se poate ajunge la alegeri anticipate.

PNL rămâne în opoziție

Biroul Permanent Central (BPC) al PNL a decis, marți seara, rămînerea partidului în opoziție, această decizie urmînd să fie validată de Delegația Permanentă, a declarat prim-vicepreședintele liberal Valeriu Stoica. Stoica a spus că, astfel, PNL se va putea delimita de forțele de stînga și de cele naționalist-extremiste. Liderul PNL a mai spus că Biroul Permanent Central și Delegația Permanentă vor analiza și memorandumul propus de PDSR, liberalii fiind interesați să susțină punctual reglementările cuprinse în acest document.

C.V. Tudor consideră drept un șantaj ridicol afirmația lui Adrian Năstase

Președintele PRM Corneliu Vadim Tudor a calificat, marți, drept "un șantaj ridicol" declarația lui Adrian Năstase conform căreia PDSR nu se va angaja la guvernare, în cazul în care liderul PRM va ieși președinte, deoarece România va fi debranșată de la evoluțiile și relațiile internaționale.

"În privința așa-zisei debranșări a României de la evoluțiile și relațiile internaționale, așa ceva reprezintă un șantaj ridicol, avînd în vedere că eu am fost primul președinte de partid parlamentar care, în martie 2000, a semnat Declarația politică de integrare a țării în structurile euro-atlantice", a spus Vadim Tudor.

Potrivit liderului PRM, nici nu s-a încheiat numărătoarea voturilor la actualele alegeri și "prim-vicepreședintele PDSR, întîiul vînător al țării, anunță că vor urma alte alegeri".

"Noi considerăm că în locul unei noi și costisitoare campanii electorale ar fi mai bine pentru populație să intrăm în campanie agricolă", a spus C.V.Tudor, referindu-se la afirmația lui Năstase conform căreia, dacă PRM nu va reuși să formeze un guvern, "există un recurs ultim și acesta este alegeri anticipate".

C.V. Tudor a apreciat că declarațiile președintelui PDSR Ion Iliescu făcute după ședința Biroului Executiv Central al acestui partid demonstrează că "PDSR trăiește în sfera iluziilor".

"Nimeni nu va semna un Memorandum de sprijinire a unui guvern minoritar care nu va putea rezolva criza extraordinar de gravă a economiei și în general a întregii societăți românești", a opinat C.V.Tudor.

Vadim Tudor a precizat că îi anunță pe Năstase și pe Iliescu că starea de spirit a filialelor teritoriale ale PDSR "este împotriva lor" și că membrii de rînd doresc "o adevărată reconciliere națională, reunirea tuturor capacităților, din ambele partide, PDSR-PRM, pentru scoaterea țării din iarnă".

Romilor li se cere să voteze cu Ion Iliescu

Deputatul Mădălin Voicu a cerut, marți, romilor, să-l voteze pe Ion Iliescu în turul doi al alegerilor prezidențiale, avertizîndu-i că alegerea lui Corneliu Vadim Tudor în funcția de președinte ar întoarce România în "perioada nazistă". În apelul său către "romi și țigănimea română", remis agenției MEDIAFAX, Mădălin Voicu, reprezentant al etniei romilor în Parlament și membru PDSR, îi cheamă pe toți la luptă împotriva "hipernaționalismului, xenofobiei și rasismului" care încearcă să se instaureze în România. El a le-a reamintit romilor că Vadim Tudor a propus în nenumărate rînduri ca țiganii să fie deportați, izolați și hărțuiți, și a acuzat această etnie că este predispusă la infracționalitate, din cauza faptelor nesăbuite ale unor membri ai ei. Mădălin Voicu le-a atras atenția țiganilor că se vor face vinovați în fața poporului lor, a copiilor și a generațiilor viitoare, dacă nu vor înțelege că "singurul politician matur, tolerant și garant al unei politici democratice și dinamice este Ion Iliescu". Voicu a mai afirmat în apelul său că, în cazul în care Corneliu Vadim Tudor va ajunge președinte, va cere Comunității Europene să accepte ca toți țiganii din România să emigreze cu tot cu familiile lor.

MIERCURI, 29 NOIEMBRIE 2000

TVR 1

7,00 Telematinal
8,00 Jurnalul de dimineață
9,00 Jurnal regional
9,40 Practic TV
10,30 TVR Cluj-Napoca
11,20 TVR Iași
12,15 TVR Timișoara
13,10 Poveste imorală - s. rel.
14,00 Jurnalul de prânz
14,15 CiberFan
14,30 TVR Craiova
15,30 Între noi, frații - s.
16,00 Panorama. Magazin în limba germană
17,30 Încurcături în familie - s. primul episod
18,00 Corect!
18,10 Impas în doi
19,00 Infomania
19,10 Avanpremieră Știri
19,15 Pasiuni - s.
20,00 Jurnal * Meteo
20,40 Sport
20,45 Justițiarii - s.
21,40 Moartea albă
(▲) **22,25 Dreptate fără lege** - acțiune, SUA, 1998
0,00 Jurnalul de noapte
0,20 Oaspeți ai sălilor noastre de concert

TVR 2

7,00 Tip-top, mini-top - rel.
7,35 Sabrina, vrăjitoare la 17 ani - s.
8,05 Desene animate
8,35 Toți, împreună
9,35 Pragul de sus - rel.
11,05 Știri
11,15 Călătorind prin țară - rel.
11,50 Femeia ispititoare - s.
12,40 Cronici votive - rel.
13,15 Desene animate
13,45 Cinci pentru națiune
14,50 Sabrina, vrăjitoare la 17 ani - s.
17,10 Mit și istorie
17,40 Stăpânul animalelor - s.
18,30 Telejurnal TVR 2
19,05 Timișoara rozelor
19,35 Să mori din dragoste - s.
20,30 Pe muchie de cuțit
22,00 Știri
(▲) **22,05 Nekro** - thriller, România, 1997
23,40 Stăpânul animalelor - s. rel.
0,25 TVM. Mesager

PRO TV

7,00 Bună dimineața!
10,00 Tânăr și neliniștit - s. rel.
11,00 Bine și rău - s. rel.
11,50 Oglinda timpului - s.
(●) **12,20 Patty Hearst, fiica miliardarului** - dramă SUA, 1988
14,30 Mortal Kombat - s. rel.
15,55 Jocuri magice
16,00 Tânăr și neliniștit - s.
16,50 Sens unic
17,00 Știrile Pro TV
17,25 Agendă electorală
17,30 Viața bate filmul - talk show
18,10 Vremea. Pro TV te ascultă ce vezi
18,20 Teo
19,00 Știrile Pro TV
(●) **20,00 Aproape liber** - comedie, SUA, 1990
22,00 Chestiunea zilei
23,45 Omul care aduce cartea
23,50 Pro TV te ascultă ce vezi
0,00 X și Zero
0,05 Știrile Pro TV
0,25 Profit
0,30 Seinfeld - s.
1,00 Bine și rău - s.

TV ACASĂ

10,00 Știrile de Acasă - rel.
10,35 Acasă la bunica - rel.
10,45 Căsuța poveștilor - rel.
11,00 Dragoste și putere - s. rel.
11,30 Fiorella - s. rel.
12,20 Dragoste nebună - s. rel.
13,10 Luisa Fernanda - s. rel.
14,00 Iubire fără limite - s. rel.
15,00 Înger sălbatic - s.
15,45 Miracolul iubirii - s.
16,45 Desene animate
17,00 Dragoste și putere - s.
17,30 Fiorella - s.
18,20 Acasă la bunica
18,30 Știrile de Acasă
19,10 Iubire fără limite - s.
20,00 Dragoste nebună - s.
20,55 Luisa Fernanda - s
21,55 Un copac crește în Brooklyn - f. SUA, 1945
23,25 Acasă la români
0,00 Închiderea programului Acasă

ANTENA 1

7,00 Observator
8,00 'Neața
11,00 Bufnița și pisicuța - comedie, SUA, 1970
13,00 Știrile amiezii
13,15 Dragostea învinge - s.
14,00 Apartamentul din Londra - f., rel.
16,00 Zile din viața noastră - s.
17,00 Știri
17,10 Simțul dreptății - s.
18,00 Te voi iubi mereu - s.
19,00 Observator
20,00 Ziua scadenței - aventuri, SUA, 1994
22,00 Marius Tucă Show
23,00 Observator
23,30 Noaptea târziu cu Mircea Badea
0,30 Inspirația Carolinei - s. ultimul episod
1,00 Simțul dreptății - s. rel.

PRIMA TV

7,00 Milagros - rel.
8,00 Prima Mix!
15,00 Milagros - s.
15,55 Clip Art
16,00 Motor - rel.
(●) 16,30 Exploziv - rel.
17,00 Detectivi de elită - s.
18,00 Focus
19,00 Real TV
19,30 Impact
20,00 Domnul și doamna Bridge - dramă, SUA, 1995
21,50 Cronica cârcotașului
22,00 Focus
22,30 Stil
23,30 Impact - rel.
0,00 Detectivi de elită - s. rel.
0,55 Clip Art
1,00 Focus - rel.

TELE 7 ABC

7,00 Bună dimineața, România
10,00 Cutia muzicală - rel.
10,30 Documentar
11,00 Dați vina pe Corina! - rel.
12,00 Măștile puterii - rel.
13,00 Ora unu a venit - rel.
13,15 Lumea misterelor - rel.
14,00 2000 - o singură destinație: Australia - rel.
14,45 Derrick - s.
16,00 Post Meridian
17,00 Dați vina pe Corina!
18,00 Clubul microbiștilor
19,00 Telejurnal
19,30 Documentar
19,45 Gura lumii
20,00 Dan Diaconescu în direct
22,00 Reporter Tele 7
23,15 Viața noastră cea de toate zilele
1,00 Ora unu a venit - rel.
1,05 Post meridian
2,15 Telejurnal - rel.
2,45 Reporter Tele 7 - rel.
4,00 Dați vina pe Corina! - rel.

TV ARAD

7,00 Știri TVA - rel.
7,30 Mileniul trei - rel.
8,00 'Neața
11,00 Bufnița și pisicuța - comedie, SUA
13,00 Știrile amiezii
13,15 Dragostea învinge - s.
14,00 Apartamentul din Londra - rel.
16,00 Zile din viața noastră - s.
17,00 Știri
17,10 Divertisment
18,00 Emisiune în limba germană
18,30 Știri TVA
19,00 Observator
(●) **20,00 Ziua scadenței** - acțiune, SUA
22,00 Marius Tucă Show
23,00 Știri TVA
În continuare program identic cu cel al Antenei 1

TV INTERSAT

8,30 Cafeaua de dimineață - emisiune în direct
9,30 Trei destine - s.
10,15 Preciosa - s.
11,00 Știrile Intersat * Vocea străzii * Reportajul zilei, rel.
12,00 Catastrofa zborului Angel - film
13,30 Radical Power - s.
14,00 Curro Jimenez - s.
15,00 Emisiune în limba germană - rel.
15,30 Underdog Show - s.
16,00 Adrenalina - rel.
17,00 Provocarea naturii - s.
17,30 Comorile lumii - documentar
17,45 Obiectiv economic
18,00 Avanpremiera știrilor Intersat
18,02 Umbre
18,14 Poanta zilei
18,15 Știrile Intersat * Vocea străzii * Reportajul zilei
19,00 Trei destine - s.
20,00 Trei ceasuri rele
21,00 Preciosa - s.
(●) **22,00 Vânătoare de fantome** - f.
23,30 Știrile Intersat * Vocea străzii * Reportajul zilei - rel.
(■) 0,15 Erotica

HBO

10,00 Crimă într-un orășel - suspans, SUA, 1999
11,30 Dragă, am micșorat copiii! - s.
12,15 Sărutul morții - thriller, SUA, 1995
14,00 Pasiune înșelătoare - dragoste, SUA, 1997
15,45 Cinema cinema cinema
16,15 Pulp Fiction - acțiune, SUA, 1994
18,45 Cinematograful misterelor - aventuri, SUA, 1996
20,00 Ed - dramă, SUA, 1996
21,45 Stargate SG-1 - s.
22,30 Ce-am avut și ce-am pierdut - comedie, SUA, 1997
0,00 Tarzan și orașul pierdut - aventuri, SUA, 1998
1,30 După Alice - thriller, SUA, 1999

PRO TV INTERNAȚIONAL

0,00 Știrile Pro TV
0,55 Jocuri magice
1,00 Omul care aduce cartea
1,05 Chestiunea zilei - talk-show cu Florin Călinescu
2,50 Revista presei
3,00 Știrile Pro TV
3,10 Profit
3,15 Acasă la bunica -
3,30 Știrile de Acasă
4,00 Știrile ProTV
4,25 X și Zero
4,30 Viața bate filmul
5,30 Pro TV te ascultă ce vezi
5,35 Teo - talk show
6,30 Acasă la români

ATOMIC TV

7,00 Selector
10,25 Reactor - rel.
10,30 Selector - muzică pe bandă rulantă
11,00 Atomix - rel.
14,00 Interactiv
15,30 Proaspete și fierbinți
15,55 Reactor - știrile zilei
16,00 Rockada - rel.
17,00 Selector
19,00 Atomix
21,55 Reactor - știrile zilei
22,00 Atomic Café
22,30 Selector
23,00 Metropolis
0,00 Insomnia

RADIO ARAD & RADIO CONTACT (99,1 MHZ)

6,00 Lupta cu somnul
8,00 Bună dimineața, Arad!
10,00 Tovarășii mei - DJ Armand, Marius Furdui și Ionuț Pohrib
12,00 Pulsul zilei
14,00 Radiomagazin Deutsche Welle
15,00 Contact FM; 17,00 Votează ce urmează
19,00 Bună seara, Arad!
19,30 Albumul zilei
20,00 Întâlnirea de miercuri
21,00 Lumea voastră
22,00 Fair play
24,00 La ceas de blues în delfinariu
1,00 Contact FM

RADIO PRO FM (92,1 MHz)

1,00-2,00 FABRICAT ÎN ROMÂNIA cu Andrei Gheorghe; **2,00-3,00 TONOMATUL PRO FM** cu Cristi Dicianu; **0,00-5,00 MUZICĂ**; 5,00-5,30 Buletin de știri la fiecare sfert de oră; **5,30-8,00 PRO FM PÂNĂ LA UNU** cu Nono Semen și Laura Călăceanu; **7,00-10,00 PRO FM PÂNĂ LA UNU** cu Cătălin Lăpușcă; **10,00-13,00 PRO FM PÂNĂ LA UNU** cu Mihai Dobrovolschi; **13,00-14,00 13-14 cu ANDREI** cu Andrei Gheorghe; **14,00-17,00 PROTIM PRO FM** cu Cristian Pavel; **17,00-19,00 ARBEMA PREMIUM MUSIC** cu Cătălin Lăpușcă; **19,00-22,00 ASCULTĂ-ȚI MUZICA** cu Andi Moisescu; **22,00-23,00 PRO FM EXPLORER** cu Mihai Gurei; **23,00-1,00 RONDUL DE NOAPTE** cu Răzvan Exarhu

RADIO TIMIȘOARA

6,00 Ceasurile dimineții
8,00 Muzică populară cu dedicații
9,00 Cânt din suflet
10,00 De zece ori România
11,00 Gramofon
12,00 Miez de zi la polul vest
13,00 Emisiune în limbile minorităților
16,00 Radio cocktail
18,00 Actualitatea radio; 18,10 Piti show
19,00 Radiojurnal; 19,15 Bilet de voie
20,05 Călătorie în lumea poveștilor
20,15 Autohton pop rock
21,00 Curierul de seară
Știri: 6,00; 7,55; 9,00; 11,00; 12,50; 17,00; 20,00; 21,00; 21,55.
Radiojurnal: 7,00; 19,00.

RADIO SEBIȘ

6,00 Matinal „21"
9,00 Alo, tu alegi!
10,00 Cafeaua de zece
12,00 Magazin „21"
14,00 Astăzi te sărbătorim - muzică populară și dedicații
15,00 Secvența „21"
18,00 La mulți ani! - dedicații muzicale
19,00 V.I.P.
20,00 Expresul de seară
22,00 Club „21"
0,00 92,1 Insomnii

REPREZENTANȚI AI ARADULUI ÎN PARLAMENTUL ROMÂNIEI

În numărul de ieri, ziarul nostru a publicat lista celor care, pe baza voturilor obținute, vor reprezenta județul Arad în Parlamentul României. Deși urmează procedura de redistribuire, avem convingerea că lista nu se va schimba în mod semnificativ, singurul semn de întrebare fiind la cel de-al treilea senator. Pentru ca arădenii să-i cunoască mai bine pe cei care le vor promova interesele în Parlament, vă prezentăm, succint, o parte a acestora.

Senator

DOREL CONSTANTIN ONACA

● S-a născut la 8.07.1965, în comuna Apa, județul Satu-Mare

● Necăsătorit

● Studii: Liceul de Marină Comercială Constanța

● Facultatea de Drept - București

● Actualmente este doctorand în drept

● A lucrat ca scafandru la Compania Națională Maritimă

● Din 1990 este președitele grupului de firme ONACVA

● În noiembrie 1996 a devenit deputat, membru al Comisiei de Apărare, Ordine Publică și Siguranță Națională

● Membru PRM din acest an, ales senator, primul pe lista PRM Arad

„FAPTE,NU VORBE GOALE"

„Le mulțumesc oamenilor din județul Arad care m-au votat, propulsându-mă în Senatul României. Atât lor cât și celor care nu m-au votat, le promit că le voi ascula necazurile și voi face tot ce-mi stă în putință să le rezolv. Vreau ca județul Arad să fie acolo unde îi este locul, adică în fruntea județelor țării.Vreau să demonstrez că eu sunt omul faptelor, nu al vorbelor goale și nu pomit ceea ce nu se poate realiza."

Senator

CRĂCIUN AVRAM

Născut: 22 iunie 1945, Buceș, Hunedoara

Naționalitatea: română

Absolvent al Facultății de Agronomie din Timișoara și al Facultății de Științe Economice din Timișoara. Specializări în administrație publică, management și marketing, finanțe-bănci.

Este doctor în economie din anul 1995. Tot în 1995 i se acordă Premiul I al Academiei Române pentru lucrările științifice publicate.

Este căsătorit, un copil.

Apartenența politică: PDSR, este președintele organizației arădene, membru în Consiliul Național.

În perioada 1991-1996 a fost prefectul județului Arad.

În afara activității științifice și politice, în timpul liber este preocupat de excursii, calculatoare și genetică.

ARADUL ÎȘI VA REDOBÂNDI IDENTITATEA

„Cunosc poate cel mai bine problemele județului Arad. În perioada 1991-1996 am fost prefectul Aradului și am demarat un amplu program de dezvoltare a județului și municipiului, program care, din păcate, în ultimii patru ani n-a mai fost continuat. Vom relua promovarea intereselor Aradului, județ care își va redobândi identitatea: un județ modern, cu o așezare geografică de invidiat, de fapt principala poartă de intrare în România. Instituțiile arădene nu vor mai fi pierdute în favoarea Timișoarei, așa cum s-a petrecut în ultimii patru ani și vom căuta să conjugăm eforturile tuturor factorilor responsabili pentru dezvoltarea județului."

CINE VA FI AL TREILEA SENATOR DE ARAD?

Nu este sigur că d-l Hosszu Zoltan va fi senator de Arad din partea UDMR, chiar dacă este al treilea în privința numărului de voturi. D-l Cziszter Kalman președintele UDMR Arad, ne-a declarat că doar conducerea centrală a partidului va hotărî dacă la redistribuire Aradul va fi sau nu preferat Bihorului în privința desemnării senatorului. Bihorul are deja un senator UDMR și ar fi posibil ca liderii UDMR să decidă că ar fi mai bine ca și Aradul să aibă un senator UDMR. Hotărârea definitivă se va lua probabil până joi. Dacă Hosszu Zoltan va fi sacrificat, următorul la rând în funcție de numărul voturilor obținute este candidatul PD, d-l Nițu Adrian.

În altă ordine de idei, d-l Cziszter Kalman ține să mulțumească tuturor celor care au votat candidații UDMR, inclusiv românilor.

I. IERCAN

PD ARAD SPERĂ...

Dintr-o discuție cu dl. Gh. Seculici, președintele PD Arad, pe baza sistemului de calcul al redistribuirii voturilor - un sistem destul de complicat pe care nu-l mai explicăm aici și acum - am înțeles că șansele de a avea un senator sunt aproximativ egale și pentru UDMR și pentru PD. De ce sunt egale? Pentru că la nivel județean UDMR are mai multe voturi, dar la nivel național PD are un coeficient mai mare care afectează sistemul de calcul. Astăzi, la orele prânzului, se va ști care este al treilea senator de Arad.

D-l Gh. Seculici mulțumește încă o dată tuturor celor ce au votat Partidul Democrat.

I. I.

Deputat

CREȚ NICOARĂ

▲ S-a născut la 13.04.1946 în satul Câmp-Vașcău, județul Bihor.

▲ Este căsătorit, are doi copii

▲ **Studii:** Facultatea de Științe Economice Timișoara

▲ Facultatea de Matematică-Oradea

▲ Institutul Central de Pregătire a Cadrelor de conducere în economie și Administrație de Stat

▲ Doctor în economie

▲ A muncit ca profesor, economist, director la Direcția Agricolă, director general la „Vinalcool", funcție pe care o ocupă și în prezent. ▲ Este profesor universitar asociat la Facultatea de management agricol Timișoara.

▲ Pe plan politic, a fost membru al FSN din 12 ianuarie 1990, membru al PDSR până în 1995. De doi ani este membru al PRM, actualmente fiind președinte al PRM Arad, cel care a condus organizația la rezultatele actuale ca principal partid al județului Arad.

„ESTE NECESARĂ DICTATURA LEGII"

„Dacă am fost ales ca deputat, înseamnă că arădenii speră că voi rezolva multe dintre problemele cu care se confruntă. Deși sarcina unui parlamentar este de a face legi, lucrează implicit și pentru județul său, pentru că dacă legile sunt bune și sunt aplicate și în județ va fi bine. De aceea este necesară dictatura legii. Personal, le promit arădenilor din județ și din municipiu că mă voi implica în absolut toate problemele care privesc viața cetățeanului, indiferent dacă acestea intră sau nu în atribuțiile unui deputat."

Deputat

NICU COJOCARU

◆ S-a născut la 12.02.1951 în comuna Huruiești, județul Bacău

◆ Este căsătorit, are trei copii

◆ Studii: Școala normală de învățători, Bacău; Facultatea de Jurnalistică din cadrul Universității București

◆ A muncit ca învățător în Bacău, ocupând funcția de director de școală generală.

◆ A îndeplinit în două rânduri funcția de primar, la Huruiești și apoi la Zimand, în județul Arad.

◆ Din 1990 a început activitatea în jurnalistică, actualmente fiind director comercial la ziarul „Adevărul".

◆ Este membru în Consiliul de Administrație al Biroului de Audit al Tirajelor din România.

◆ Pe plan politic, a fost membru în conducerea FSN Zimandu-Nou. După desființarea FSN nu s-a înscris nici în PDSR, nici în PD. ◆ A devenit membru al PRM în acest an, fiind al doilea pe listele de candidați pentru Camera Deputaților.

„VOI FI PREZENT ÎN LOCALITĂȚILE JUDEȚULUI"

„Așa cum în campania electorală am fost prezent în toate comunele județului, ca deputat voi merge în mijlocul oamenilor care m-au ales, căutând împreună cu ei soluții de rezolvare a tuturor problemelor pe care PRM a promis că le va rezolva. La Camera Deputaților, doresc să fac parte din comisia pentru sport, pentru a contribui la rezolvarea problemelor cu care se confruntă sportul românesc și implicit cel arădean. Cu sprijinul lui Mitică Dragomir, parlamentar PRM, sunt sigur că voi putea pune umărul la promovarea în Divizia Națională a echipei mele de suflet, UTA."

Deputat

MÎNDREA MURARU MIHAELA

Născută: 21 iulie 1950, București

Naționalitatea: română

Absolventă a Facultății de Drept, Universitatea „Spiru Haret", București

Apartenența politică: PARTIDUL UMANIST DIN ROMÂNIA

Starea civilă: divorțată, 3 copii

A publicat mai multe lucrări științifice, inclusiv literatură SF.

Este membră în Consiliul Național PUR și coordonează Departamentul pentru drepturile omului și al relațiilor cu societatea civilă.

VOI PROMOVA INTERESELE ARADULUI

„Le mulțumesc tuturor celor care au avut încredere în mine și m-au votat. Arădenii sunt oameni minunați. În acest mandat înțeleg să depun toate eforturile pentru a promova interesele Aradului. Timp de patru ani voi fi o arădeancă harnică și atașată județului."

Deputat

TOKAY GYÖRGY

Data și locul nașterii: 27 martie 1939, Cluj-Napoca

Familia: căsătorit cu Rodica, are doi fii, Adam și Alexandru

Studii: Facultatea de Drept a Universității Bolyai din Cluj-Napoca

Profesie: jurist, avocat, ziarist

Activitate politică: ▼ vicepreședinte al UDMR pe probleme politice; ▼ a fost Ministru al Minorităților Naționale 2 ani și jumătate; ▼ a fost parlamentar UDMR în Camera Deputaților din 1990 până în prezent

„MĂ VOI DEDICA EXCLUSIV PROBLEMELOR JUDEȚULUI ARAD"

Domnul Tokay György speră ca în această legislatură să se eficientizeze activitatea parlamentară prin creșterea rolului comisiilor parlamentare, care urmează să se ocupe de problemele de fond, problemele politice urmând să fie discutate în plen.

Dacă partidul nu va decide altfel, domnul Tokay va face parte din Comisia Parlamentară pentru drepturile omului, culte și minorități. Oricum, așa cum a promis în campania electorală, domnia-sa nu va accepta însărcinări care îl vor lega de București și își va exercita mandatul mai pragmatic, pentru nevoile cotidiene ale celor care l-au votat. Preocupările domnului Tokay vor fi cooperarea regională, infrastructura județului Arad (drumuri, apă, gaz etc.), atragerea unor investiții și dezvoltarea agriculturii.

Deputat

TITU NICOLAE GHEORGHIOF

Data și locul nașterii: 24 decembrie 1944, Vinga, județul Arad

Familia: este căsătorit cu Elena și are o fiică - Silvia

Studii: a absolvit Facultatea de Drept din București

Profesie: jurist, diplomat

Activitate politică:- membru PNL din 1990; - președinte al PNL Arad; - a fost liderul grupului parlamentar al PNL în Camera Deputaților

Contribuție parlamentară: ● Codul Naviației Civile Arad; ● Legea Concesiunilor; ● Legea privind Regimul Juridic al proprietății private

A fost membru al: Delegației Permanente OSCE; Comisiei de anchetă ROMTELECOM; Grupului de parteneriat strategic România - SUA

PESIMISM LIBERAL

„Dacă acum patru ani așteptam foarte multe de la legislatura care începea, și s-au realizat relativ puține, acum, dată fiind configurația Parlamentului, am așteptări mai reduse."

Domnul Gheorghiof dorește să-și continue activitatea la Comisia Parlamentară pentru Industrie, Servicii și Comerț, unde are în desfășurare câteva proiecte analizate și parțial trecute prin forurile parlamentare. Cel mai important și mai voluminos proiect se referă la reglementarea eficienței energetice și la domeniul gazelor naturale.

Deputatul Titu Gheorghiof ne-a declarat că va desfășura, ca și până acum, o activitate eficientă la biroul său din Arad.

Deputat

DAN IONESCU

Data și locul nașterii: 30 septembrie 1956, București

Familia: este căsătorit cu Mihaela (medic) și are un fiu - Răzvan Petre (10 ani)

Studii: Academia de Științe Economice București, Facultatea de Planificare și Cibernetică (1980); Cursuri și specializare pentru noua contabilitate, Corpul Experților Contabili (1994)

Profesie: economist

Activitate politică: ■ membru al PD din 1995; ■ din 1999 este vicepreședinte în cadrul organizației PD București, sectorul 4; ■ Secretar de Stat, șef al Oficiului Concurenței; ■ se află la primul mandat parlamentar

„ARADUL VA AVEA UN DEPUTAT CARE VA MUNCI"

„Doresc să le mulțumesc arădenilor pentru încrederea pe care mi-au acordat-o mie și PD și îi asigur că de data asta vor avea cel puțin un deputat care nu va sta, va munci pentru Arad și va fi prezent în orașul lor 4 zile pe săptămână. Cetățenii Aradului vor putea să depună la biroul meu parlamentar atât cereri legate de problemele orașului și ale județului, cât și cereri personale."

Domnul Ionescu dorește să lucreze într-o comisie parlamentară legată de problemele economice, o comisie la care să contribuie cu un plus de cunoaștere și experiență profesională.

Dan Ionescu va continua proiectul legislativ prin care se încearcă rezolvarea problemei Cetății Aradului și transferarea de la București a Biroului pentru Consilierea și Urmărirea unor Afaceri din Fondul de Solidaritate. De asemenea, Dan Ionescu va face ultimele demersuri pentru ca Gaz Vest - o investiție majoră în Arad - să funcționeze.

INVESTITORI GERMANI ȘI AMERICANI LA ARIS

Ieri, societatea ARIS a fost vizitată de reprezentanți ai unei firme americane și ai unei firme germane, veniți la Arad pentru a cunoaște societatea producătoare de strunguri. Firma de peste ocean a ajuns să se intereseze de ARIS prin intermediul societății Mașini Export Industries din București, prin care ARIS derulează exportul.

Acțiunile deținute de stat (Ministerul Finanțelor) la ARIS vor fi scoase la vânzare prin intermediul bursei după ce va fi stabilit prețul nominal pe acțiune.

În ultimul an, pentru cumpărarea acțiunilor de la ARIS au mai existat doi investitori străini, tot din SUA și Germania (Wisconsin Tool Machines, respectiv Weiler).

G. KNAP

UN FRANCEZ ÎN PELERINAJ LA EFES, VIA ARAD

Cu două luni în urmă, **Vichard Jacques** a pornit-o pe jos, din Brest (Franța), ținta pelerinajului său fiind Efes. Zilele trecute a ajuns și la Arad și mărturisește că românii l-au impresionat plăcut - **„sunt calzi, deschiși, comunicativi, oricând gata să te ajute."** Nimerindu-se în România tocmai de alegeri, s-a mirat de franchețea cu care românii discută despre preferințele lor electorale - **„în Franța nici în cadrul familiei nu se spune cu cine a votat fiecare".** Preferă raporturile mai colocviale de aici, pentru că **„încurajează comunicarea, stârnesc schimbul de opinii".** Vichard Jacques se gândește deja să vină la Arad, după ce își sfârșește călătoria, pentru a preda limba franceză la un liceu.

Pentru francezul de 59 de ani, fost profesor de matematică, oboseala drumului (uneori parcurge 55 km pe zi pe jos) și imprevizibilul situațiilor (ce mănâncă, unde doarme) nu înseamnă nimic în comparație cu îmbogățirea spirituală pe care o acumulează pe drum. **„Am avut întâlniri extraordinare. Deși nu vorbesc decât franceza, m-am înțeles perfect cu austriecii, cu nemții, dar mai ales cu românii".**

CĂTĂLINA LATU

Foto: ONORIU FELEA

TAXELE ȘI IMPOZITELE LOCALE CRESC CU PESTE 40%

Ieri, într-o ședință ordinară de Consiliu Local, consilierii au votat: ◆ constituirea unui comandament municipal pentru prevenirea efectelor înzăpezirii, poleiului, depunerii de gheață, furtunilor, chiciurei și asigurarea circulației pe străzile și în piețele municipiului Arad, în perioada 2000-2001 ◆ majorarea cu 40% și indexarea cu indicele de inflație de 42,9% a taxelor extrajudiciare de timbru ◆ indexarea impozitelor și a taxelor locale, a valorilor impozabile și a amenzilor, cu un indice de inflație de 42,9%. Hotărârea intră în vigoare începând cu data de 1 ianuarie 2001 pentru: impozitul pe clădiri, pe teren, taxa asupra mijloacelor de transport, taxe pentru eliberarea certificatelor, avizelor și autorizațiilor în domeniul construcțiilor, taxa pentru folosirea mijloacelor de publicitate, afișaj și reclamă, alte taxe locale etc. ◆ Consilierii au aprobat repartizarea a șapte locuințe din fondul locativ de stat unor familii sau persoane îndreptățite ◆ S-a aprobat cofinanțarea, cu 8.900.000 lei, a Festivalului „Lira Arădeană", ediția a XIV-a, care se va desfășura în perioada 1-3 decembrie a. c., la Săvârșin. ◆ S-a aprobat și interzicerea comercializării către minori a produselor care conțin solvenți organici volatili, având efecte similare cu cele ale drogurilor (diluant, terpinol, vopsele, grunduri, emailuri pentru sobe, burlane), tocmai din dorința de a se diminua numărul aurolacilor. În cazul în care agenții economici nu vor respecta hotărârea, la a doua abatere li se va retrage autorizația de funcționare și li se va interzice practicarea activității pe o perioadă de cinci ani. Fiecare unitate care comercializează astfel de solvenți are obligativitatea să afișeze listele cu chimicalele care pot constitui substanțe halucinogene. ◆ A fost votată și înființarea Biroului monitorizare-resocializare, în subordinea Serviciului Autoritate tutelară. Vor fi angajați trei asistenți sociali cu atribuții de lucrători stradali care, împreună cu angajați ai Jandarmeriei și Poliției vor identifica copiii străzii sau adulți care nu au un adăpost și îi vor încredința unor instituții sociale.

TEODORA MATICA

În atenția automobiliștilor

PRECIZARE

În articolul cu titlul „Noutăți importante pentru automobiliști II" apărut în ziarul d-voastră, dorim să facem următoarea precizare:

Față de R.N.T.R. 1999 a apărut ca noutate în R.N.T.R. 2000, că Inspecția tehnică pentru taximetre, autovehicule ȘCOALĂ, și proprietarii de autovehicule care doresc să-și preschimbe certificatul de înmatriculare, poate fi făcută la oricare din cele 10 (zece) stații autorizate de către R.A.R.

Se efectuează doar la R.A.R. inspecția la:

- vehicule rutiere supuse certificării în vederea transportului de mărfuri periculoase (R.N.T.R. 3).
- autospecializatele pentru transport de butelii de gaze (R.N.T.R. 3)
- remorcile cisternă lente destinate transportului de mărfuri periculoase (R.N.T.R. 3).
- vehicule rutiere destinate transportului de mărfuri perisabile (R.N.T.R. 5)
- autovehiculele de epocă (ținând cont de cerințele tehnice pe baza cărora au fost omologate)
- autovehicule pentru competiții sportive (ținând cont de cerințele tehnice pe baza cărora au fost omologate)
- vehiculele rutiere cu caracteristici speciale (ținând cont de cerințele tehnice pe baza cărora au fost omologate).

Menționăm că pentru schimbarea de proprietar este necesară efectuarea inspecției tehnice periodice numai la R.A.R. iar în termen de maximum 30 (treizeci) de zile actele vor fi introduse la Poliție pentru eliberarea noului certificat de înmatriculare.

Vă mulțumim pentru înțelegere.

ȘEF REPREZENTANȚĂ R.A.R.
ing. Vintilă Petrugan

RADIO „21" SEBIȘ ÎMPLINEȘTE 4 ANI!

La împlinirea a 4 ani de la prima transmisie radiofonică în orașul SEBIȘ, conducerea și angajații de la Radio „21" SEBIȘ adresează tuturor ascultătorilor, colaboratorilor, locuitorilor și oficialităților județului ARAD cele mai sincere gânduri de sănătate, fericire și prosperitate.

RADIO „21" SEBIȘ - UN PRIETEN APROAPE DE TINE!

Director, GIUȚ COȘERI

SIMPOZION

Ieri, la sediul Facultății de Științe Umanist Creștine din cadrul Universității de Vest „Vasile Goldiș", a avut loc un simpozion dedicat Zilei Naționale a României, 1 Decembrie.

Au prezentat referate: prof. univ. dr. Aurel Ardelean - rector al Universității de Vest „Vasile Goldiș", prof. univ. dr. Alexandru Roz - decan al Facultății de Științe Umanist-Creștine, lector univ. drd. Corneliu Pădurean - Universitatea de Vest „Vasile Goldiș" și alte personalități marcante ale vieții culturale și spirituale arădene.

N. B.

F.N.I. ARAD INFORMEAZĂ

■ Asociația Națională a Investitorilor (A.N.I.), Filiala Arad, completează un tabel nominal cu toți investitorii F.N.I din județul Arad, pentru a intra în posesia extrasului de cont personal, conform carnetului de investitor. Cu această ocazie, toți investitorii F.N.I. care nu au plătit cotizația pe lunile septembrie, octombrie și noiembrie, sunt rugați să-și achite obligațiile de membru A.N.I. pentru desfășurarea normală a activității noastre, privind recuperarea sumelor furate de la investitori.

Serviciul de înregistrare a investitorilor pe tabel lucrează zilnic, între orele 16-18, la Casa Sindicatelor Arad, sala mică de Conferințe.

■ A.N.I. - F.N.I. Arad organizează deplasarea la Alba Iulia, cu ocazia Zilei Naționale a României din 1 decembrie 2000.

Înscrierile se fac zilnic, între orele 16-18, până joi, ora 18, la sediul F.N.I. din Arad (Casa de Cultură a Sindicatelor).

Cheltuielile de deplasare vor fi suportate din fondurile asociației.

LANSARE DE CARTE

Asociația Culturală „Pro Basarabia și Bucovina", filiala „Columna" Arad, împreună cu S.C. „Pro Libris" S.A., Librăria „Ioan Slavici" organizează joi, 30 noiembrie a.c., lansarea cărții **„Cuvântarea istorică a lui Vasile Goldiș la 1 Decembrie 1918"**, semnată de prof. univ. dr. **Gheorghe Șora**, Om internațional al anului 2000 la Cambridge (Anglia) și Cetățean de onoare al Municipiului Arad.

Prezintă: • P.S. dr. Timotei Seviciu, Episcop al Aradului, Ienopolei și Hunedoarei; • scriitor, publicist Lucilia Dinescu, președinte al Asociației Culturale „Pro Basarabia și Bucovina" filiala „Columna" Arad; • prof. Dan Lăzărescu, critic de artă.

Așteptăm cu drag pe toți acei care cred în valorile noastre naționale.

N-AM CREZUT SĂ-L VOTEZ PE ION ILIESCU VREODATĂ!

(Urmare din pagina 1)

PDSR, la nivel național, îmbătat și de sondajele de opinie care erau umflate cu pompa națională, s-a culcat pe o ureche și a făcut o campanie lamentabilă. Am constatat-o cu stupefacție și la nivel județean. Nu știu cine a gândit campania PDSR-ului arădean, știu însă că a fost sublimă, dar a lipsit (aproape) cu desăvârșire. Pedeseriștii arădeni s-au războit cu CDR 2000, un cal mort, inexistent ca partener de întrecere la Arad, cu Partidul Democrat, cu ai cărui electori PDSR nu are aproape nici o tangență și cu alte partide care n-aveau nici o relevanță în lupta electorală. PDSR a neglijat cei mai serioși contracandidați: PRM și Vadim Tudor.

Așa se face că am asistat la o adormire generală a pedeseriștilor arădeni în timp ce Onaca și suita au brăzdat județul, cucerind localitate după localitate. Repet. PRM și Vadim aveau deja în județ o ascensiune notabilă. Totuși, adeseori oamenii îmi spuneau că îl votează pe Vadim, nu și PRM-ul însă. Iată că a venit Onaca de la Constanța, a **„mobilizat"** câteva miliarde de lei și o trupă fanatică de campanie electorală și i-a lăsat pe pedeseriști cu buzele umflate. Onaca a luat voturi de la aproape toate partidele, dar în proporție zdrobitoare de la PDSR. (La locale PDSR a avut 28%, acum a căzut la cca 20%.) Pentru că discursurile celor două partide sunt identice. Cu un plus de demagogie și populism din partea PRM. Cine a urmărit discursurile politice - fie vorba-ntre noi! - ale liderilor locali ai PRM a putut constata o lipsă totală de conținut și idei. Înafară de slogane, fraze goale, fără nici o acoperire în realitatea socială și economică, liderii PRM n-au produs decât povești vânătorești într-o jalnică prestație de clovnerie și circ fără bani. Între timp, celelalte partide căutau să se anihileze unele pe altele, având orbul găinilor în privința adevăratului adversar politic. Când s-au trezit, a fost prea târziu și nici n-au putut să contracareze prin mass-media care și-a închis porțile în fața tentativelor de atac împotriva PRM. Iar în ceea ce privește PDSR-ul, liderii acestuia, imperturbabili și inconștienți, au asistat pasivi la trecerea propriului electorat în tabăra adversarilor peremiști. Ce e mai grav, e faptul că nici acum aceștia nu realizează că peremiștii le-au luat în campania electorală mii, poate zeci de mii de voturi. Te pomenești că nici acum nu știu că Vadim le este adversar. După ce au clacat în alegerile locale, pierzând din prostie și infatuare structurile de conducere de la nivel județean, pedeseriștii arădeni suferă o înfrângere și mai umilitoare în alegerile generale și prezidențiale. Aradul este județul în care PRM și Vadim au înregistrat cel mai mare succes din toată România. Iar aceasta s-a întâmplat cu largul concurs al PDSR-ului local. Nu știu ce i-a spus astăzi dl. Iliescu d-lui A. Crăciun, dar de un lucru sunt sigur: ultimul nu va primi felicitări.

Un lucru este clar: **PRM-ul arădean a avut cea mai eficientă campanie electorală**. O campanie substanțial sponsorizată de constănțeanul Onaca Dorel, care și-a văzut visul împlinit: a ajuns în Senatul României. Nu știu dacă Onaca Dorel are procese pe rol, așa după cum se spune, de ce natură sunt ele și în ce măsură îi vor afecta activitatea în Senatul României. Omul a venit la Arad, și-a făcut damblaua sub privirile mai mult decât îngăduitoare ale adversarilor politici și a câștigat ce și-a propus. Iar peremiștii arădeni merită toate felicitările pentru că și-au atins scopul. Cât sunt ei de capabili, de competenți și de valoroși vom vedea din prestația pe care o vor avea în Parlament.

Nu știu nici ce vor face pedeseriștii arădeni în campania prezidențială ce urmează. Dacă vor avea aceeași atitudine de noncombat precum în campania pentru alegerile generale, s-ar putea ca întregul staf al conducerii pedeseriste să dea socoteală. Ion Iliescu nu este un câștigător sigur. Vadim vine puternic din urmă, electoratul lui este hotărât, în timp ce electoratul lui Iliescu a obosit (și media de vârstă a electorilor săi - de peste 50 de ani - își spune cuvântul), iar liderii locali ai PDSR sunt blazați și inerți, ceea ce pune sub semnul întrebării loialitatea lor față de partid și președintele Ion Iliescu.

Nu sunt un fan de-al lui Ion Iliescu. Dar între Vadim și Ion Iliescu, opțiunea este fără dubiu: Ion Iliescu. Parafrazându-l pe Eminescu din **„Odă în metru antic"**, voi spune: **N-am crezut să-l votez pe Ion Iliescu vreodată**, dar acum, în România, Ion Iliescu este varianta cea mai bună. Din păcate!...

Euforia PDSR de dinaintea alegerilor, generată de niște sondaje fanteziste, s-a topit în ceață. Vedem pe ecranele televizoarelor un Adrian Năstase îngrijorat și, se pare, conștient de ceea ce-l așteaptă, un Ion Iliescu cu un discurs clar european și o situație deja dramatică pentru PDSR, singur printre dușmani și pe cap cu o Românie cu probleme greu surmontabile. Pentru PDSR s-a terminat distracția și începe munca.

Una peste alta, revenind la Arad, PRM-ul a surclasat PDSR-ul. Pedeseriștii arădeni ar putea primi un premiu de consolare dacă și-ar lua revanșa în scrutinul prezidențial din 10 decembrie.

Întrebarea este dacă doresc cu adevărat această revanșă.

INTERNEXT
Primul Internet Service Provider din Arad
SERVICII COMPLETE INTERNET
-Acces dial-up la 56 Kbps
-Acces ISDN 64/128 Kbps
-Linii închiriate 33,6 Kbps-2 Mbps
-Acces radio la 1,6 Mbps
-Acces INEXT89 la tel. 89.12.34
INFORM@TII: http://www.inext.ro Tel/Fax: 057.28.53.53
e-mail: office@inext.ro Bd. Decebal, nr. 2-4, Arad

„SINGURA MODALITATE DE A PUTEA TRĂI"

Foto: V. MUSCA

Tihomir Petcov, de 42 ani, a renunțat, în 1992, la locul de muncă din Timișoara și a revenit în satul de baștină, la Satu Mare. Aici avea 30 ha de pământ. Dar nu avea utilaje cu care să lucreze. A plecat pentru o perioadă în Germania, unde a muncit și a câștigat bani. Când a revenit în țară, cu acei bani și-a cumpărat tractor, combină și pământ. La ora actuală lucrează 110 hectare. Anual seamănă porumb, grâu și floarea-soarelui. Cerealele sunt destinate vânzării. Are deja o clientelă formată: grâul îl cumpără brutarii iar porumbul - crescătorii de animale. Floarea-soarelui o valorifică la propria presă de ulei, pe care a achiziționat-o în 1996. La presa lui Tihomir, care functionează anual din septembrie până în decembrie, apelează majoritatea oamenilor din sat. În schimbul a 100 kilograme de floare, primesc între 20-25 litri de ulei presat la rece și aceeași cantitate de șrot. În 1996 a investit în presă 35 milioane lei și spune că acum se află la capătul recuperării investiției.

Categoric, anul agricol 2000 n-a fost avantajos pentru proprietarii de pământ. Ca atare nici câștigul nu e semnificativ. Tihomir Petcov nu deznădăjduiește. Câștigul anului trecut compensează pierderile din acest an.

La un hectar, proprietarul investește în lucrările agricole cel puțin trei milioane lei. Dorința lui ar fi ca statul să subvenționeze aceste activități măcar cu un milion lei. La fel ca și confrații din agricultură, Tihomir a amintit că statul ar putea să asigure prețuri minime garantate, credite cu dobândă mică și cupoane pentru motorină. Poate, într-un târziu, guvernanții își vor aminti și de doleanțele agricultorilor. Care muncesc până la 15 ore zilnic și care rămân, orice s-ar spune, talpa țării. Pentru ei, munca este „singura modalitate de a putea trăi".

Foto: V. MUSCA

Troc

Foto: ȘTEFAN MATYAȘ

Custura, scoaba și tesla sunt uneltele pe care **Rodica Moise** le cunoaște și le folosește de-o viață. S-a născut în familie de țigani lingurari și a deprins repede cum să transforme lemnul brut în linguri și albii. Rodica cioplește lemnul mai mult în timp de iarnă. Vara merge la lucru „cu ziua". Cu lingurile de lemn cutreieră satele învecinate și face troc: dă lingurile, iar cumpărătorii îi dau în schimb alimente. „ Așa trăim de pe o zi pe alta". Rodica se plânge că, în ultima vreme, în special albiile nu mai au trecere. Sunt puține gospodinele care mai frământă pâine în astfel de vase și în general chiar cei de la țară cumpără recipiente din material plastic. Nici unul din cei șase, câți numără familia Moise, nu au o sursă sigură de venit. Ca atare, n-au nici bani și nici un stoc de materie primă. În schimb, sătenii sau localnicii din satele învecinate le dau lemn și îi angajează pe țiganii lingurari să lucreze în „parte". De cât să stea cât e ziua de mare pe uliță... mai bine muncește rromul... .

Pagină realizată de **TEODORA MATICA**

SPECTACOL, DA. SPECTATORI, BA

La mijlocul lunii noiembrie, Ansamblul Folcloric „Șiriana" a fost invitat să susțină un spectacol în comuna Secusigiu. Mai precis la Sîmpetru German, Satu Mare și Secusigiu. S-a bătut duba în sat, s-au lipit și afișe, tocmai în ideea unei bune informări a localnicilor. Organizarea spectacolelor s-a dovedit a fi un eșec. Oamenii pur și simplu nu au răspuns acțiunii organizate de Primărie. Dumitru Cismaș, primarul localității, explică absenteismul de la spectacol prin puterea financiară slabă a sătenilor și nu numai. De zece ani, aceștia s-au dezobișnuit să participe la spectacole culturale. Ca atare, la Satu Mare și la Sîmpetru German artiștii nu au avut în fața cui evolua, iar la Secusigiu doar 70 de persoane au fost dornice să asculte muzică populară de calitate.

Comuna numără peste 6000 de locuitori. E trist că doar 70 au avut dispoziție financiară și sufletească să participe la un spectacol. E trist că și cei de la țară au ajuns insensibili la muzica populară autentică. Cea care a prins rădăcini și s-a cristalizat în universul unic al satului românesc.

„LUCRÂND CRED CĂ NU ÎMBĂTRÂNESC"

Săptămânal, Nicolae Deneș, din Zădăreni, merge în pădurea Bodrogului, unde adună curpăn, o plantă cățărătoare, asemănătoare viei sălbatice. Ajuns acasă decojește tulpinile subțiri și le prelucrează, fără a le trata termic, în coșuri. Coșurile din curpăn sunt asemănătoare celor de nuiele. Singura diferență este că Nicolae Deneș împletește curpănul pe un schelet de sârmă.

A deprins meșteșugul împletitului când era copil. Dar nu l-a pus în practică decât în urmă cu doi ani, când a devenit pensionar. Noua activitate este și o sursă de câștig. Dacă are material pregătit, într-o zi și-o noapte împletește un coș. Pe care îl vinde cu prețuri între 50.000-75.000 lei, în funcție de mărime. Pe lângă coșuri, mai îmbracă și damigene. Clienții sunt localnicii și persoane aflate în trecere prin Zădăreni. Aproape zilnic, Nicolae Deneș stă la stradă și muncește. El spune că „lucrând timpul trece mai repede și cred că nu îmbătrânesc".

Foto: V. MUSCA

La Satu Mare FEMEILE, MAI EVLAVIOASE DECÂT BĂRBAȚII

Prima atestare a localității Satu Mare a fost în anul 1332. Inițial în sat au predominat sârbii și nemții. Ulterior aici au început să se stabilească români, în special bistrițeni. Astăzi, predomină românii (55%), cărora le urmează sârbii (40%) și cei mai puțini sunt nemții (5%). În sat s-au clădit biserică ortodoxă sârbă și biserică catolică. Românii, care au început să se stabilească la Satu Mare în urmă cu 35 de ani, nu aveau lăcaș de cult. În urmă cu mai bine de zece ani, în regimul comunist, ortodocșii români au încercat să intre în posesia unei case în care să improvizeze o biserică. N-au reușit decât după Revoluție, în 1990, când au primit fosta clădire a Primăriei. În același an, după ce au efectuat câteva lucrări de amenajare, de Sfântul Dimitrie lăcașul a fost sfințit.

100 DE PERSOANE CU FRICA LUI DUMNEZEU

În 1996, preotul **Ștefan Horia** a preluat parohia Satu Mare și a continuat împreună cu credincioșii lucrările de amenajare la Casa parohială. Din cele 150 de familii de români ortodocși, 100 de persoane frecventează duminică de duminică biserica. O explicație rezidă în faptul că românii ortodocși provin din Bistrița și Maramureș, zone unde tradițiile se păstrează cu sfințenie.

Foto: V. MUSCA

VIAȚĂ SPIRITUALĂ, AUTENTICĂ

De câteva săptămâni, suntem în Postul Crăciunului, unul dintre cele mai mari și importante posturi de peste an. Preotul Ștefan Horia spune că în parohia pe care o păstorește viața spirituală este una autentică. În această perioadă, credincioșii se spovedesc apoi se împărtășesc cu Sfântul Trup și Sânge al Mântuitorului Iisus Hristos. Persoanele bolnave, care nu pot participa la slujbe, solicită prezența preotului acasă, pentru a se putea spovedi și împărtăși.

Cine dă dovadă de mai multă evlavie? Bărbații sau femeile? L-am întrebat pe preotul Ștefan? Și de ce? „Femeile sunt mai evlavioase. Din cei 100 de credincioși care vin duminica la biserică, 60 sunt femei. „Femeia este mamă, se roagă mai mult pentru familie și pentru comunitatea creștină în general".

ANGAJAMENTUL IOANEI MIHU

Foto: V. MUSCA

Mai cu frica lui Dumnezeu, unii săteni respectă cu strictețe regulile postului: își alungă gândurile rele din suflet, luptă cu ispita, alungă ura, dușmănia din cuget și ființă. **Ioana Mihu** s-a stabilit la Satu Mare în urmă cu patru ani. E venită de la Turnu Măgurele și ține posturile cu o strictețe ieșită din comun. În fiecare an, în Postul Paștelui, din Joia Patimilor până după Slujba Învierii nu mănâncă și nu bea nimic. Pe parcursul posturilor, miercurea și vinerea își hrănește trupul o dată în zi, seara, cu o felie de pâine și ceai. „Am avut necazurile mele și am hotărât să cer ajutorul lui Dumnezeu și să țin post. Așa duc o viață mai ușoară."

Ioana Mihu simte că în timp ce postește „sufletul e mult mai deschis spre Divinitate". Dacă lipsește într-o duminică de la biserică are sentimentul că a pierdut ceva ce nu mai poate fi recuperat și că „s-a rupt o parte din suflet".

Pentru Ioana Mihu acest mod de viață este un angajament pe care l-a luat în fața lui Dumnezeu în urmă cu câtiva ani. Inclusiv oalele din bucătărie suferă un proces binecunoscut, de „opărire" înainte de orice post și în casă nu se mai găsește nici urmă de carne. Ioana Mihu este convinsă că pentru ea viața înseamnă „post și Sfânta Biserică".

ŞTIŢI SĂ FACEŢI FAŢĂ CONFLICTELOR CU PARTENERUL DVS.?

„Orice femeie poate rezolva pe o cale paşnică divergenţele cu partenerul ei de viaţă, dacă se înarmează cu tact şi răbdare şi dacă ne urmează sfaturile", sûnt de părere psihologii americani Marc Lipton şi John Walder. „Deşi după o ceartă violentă, vi se pare că ruptura este inevitabilă, acest lucru e complet fals: totul se poate remedia. Trebuie doar să-i arătaţi partenerului dvs. că ţineţi la el să nu vă enervaţi, dacă, uneori, vă deranjează comportamentul lui."

1. Cereţi-vă scuze! Dacă aţi ţipat şi v-aţi vărsat nevii pe el, spuneţi-i că vă pare rău şi că nu aţi intenţionat să-l răniţi. Scuzându-vă în mod sincer, veţi putea atenua consecinţele purtării dvs.

2. Asiguraţi-l că ţineţi la el! Dacă aţi avut un conflict cu partenerul dvs., s-ar putea ca el să se teamă că nu-l mai respectaţi şi că nu vă mai pasă de el. De aceea, e bine ca, după ce vă scuzaţi, să-i faceţi o declaraţie de dragoste!

3. Păstraţi-vă calmul! Vorbiţi-i cu tact şi stăpâniţi-vă accesele de furie! Arătaţi-i că aceasta este, de fapt, firea dvs., caldă şi tandră şi că, dacă aţi ţipat la el şi i-aţi făcut o scenă, n-a fost decât un accident!

4. Acceptaţi-vă partenerul aşa cum este! Lăsaţi-l să vă explice motivele comportamentului său, nu-l întrerupeţi în timp ce vorbeşte şi nu vă certaţi cu el! Nu-i cereţi imediat să se schimbe şi nici nu-l obligaţi să vă facă promisiuni legate de atitudinea lui viitoare! În mod sigur, puteţi face concesii, fără să vă simţiţi frustrată.

GELOZIA - SEMN AL DRAGOSTEI?

În prima fază a situaţiei, un raţionament superfluu duce la observaţia că o persoană este geloasă pentru că se teme să nu-şi piardă partenerul. De ce se teme? Pentru că nu este sigură pe potenţialul său, dar mai ales este victima unui summum de complexe.

Însă ce-i de făcut atunci când scenele de gelozie se repetă şi suspiciunea devine lege de viaţă şi ia amploare zi de zi. Gelozia este în primul rând o stare de neputinţă, de interioritate asumată, pentru ca în timp să devină obsesivă. Teama întunecă raţiunea. Te temi de zeci de lucruri: că rivalul este mai „tare", mai frumos, mai deştept, mai sexy, că vei pierde teren şi că vei fi abandonat. În final, vei trăi cu convingerea că „celălalt" deţine toate atuurile pentru a-ţi răpi partenerul. Logic, totul rămâne aşa: eşti urât, nu prea deştept, lipsit de educaţie, naiv. Dar admiţând toate aceste complexe, cum mai poţi spera ca partenerul să te iubească? În plus, să-ţi mai suporte şi scenele de gelozie. Cu acest traseu imaginar te-ai gândit că îţi trasezi singur drumul nefericirii? Soluţia nu este aceea de a strânge lesa la gâtul celuilalt, ci să-i laşi libertatea de a decide el însuşi ce alege. Te poţi strădui să fii tu cel ales, dar pentru asta va trebui să lupţi pentru a câştiga competiţia, nu demolând, ci construind ceva bun şi durabil. Ca problemă psihologică - gelozia este rezultatul unei carenţe de afecţiune din copilărie: părinţi indiferenţi unul cu altul, prea puţin afectuoşi cu copiii, copil mai neglijat în familie, deci atenţia celorlalţi îndreptată în altă parte. Dar, mai ales, pierderea unui aliat de nădejde: părerea ta bună despre tine. Nu trebuie să uiţi că tu eşti cel mai important din Univers, tu eşti deştept, cel mai bun şi poţi fi şi mai bun şi nu trebuie să trăieşti la remorca nimănui. De tine depinde să fii tu ALESUL.

CE-ŞI DORESC EI?

1. Să fie mereu elegantă, să se îmbrace cu bun gust, dar să nu cheltuiască foarte mult.

2. Să aibă imaginaţie şi iniţiativă când fac dragoste.

3. Să nu vorbească prea mult.

4. Să nu se machieze foarte strident.

5. Chiar dacă este mai inteligentă decât el, să nu arate acest lucru public.

6. Să gătească pe gustul lui, ca la mama acasă.

7. Să nu spună că este obosită când el doreşte să facă dragoste.

8. Să nu fie prea geloasă.

9. Să nu-i ceară zilnic bani.

10. Să fie mereu alta.

DOVEZI DE IUBIRE

ALE BĂRBAŢILOR

- ■ Să spele vasele fără să li se ceară acest lucru în mod special.
- ■ Să renunţe la un meci de fotbal pentru a-şi lăsa partenera să se uite la un film de dragoste.
- ■ Când îşi amintesc ziua de naştere a soţiei (prietenei).
- ■ Să-i îngrijească pe copii în timp ce soţia este la o întâlnire cu prietenele sale.
- ■ Când renunţă la o seară petrecută în compania prietenilor pentru că soţia sa este bolnavă.

ÎN OPTICA FEMEILOR

- ■ Să i se ofere săptămânal flori.
- ■ Să-i facă o surpriză invitând-o să petreacă o noapte la hotel.
- ■ Să-i fredoneze cântece de dragoste.
- ■ Să-i ofere un concediu de vis în străinătate.
- ■ Să-i declare zilnic că o iubeşte nespus de mult.

ŞAPTE SFATURI MICI PENTRU O DRAGOSTE MARE

Fără a nega întru totul conceptul de „dragoste la prima vedere", merită să subliniem faptul că aceasta se bazează în primul rând pe atracţia reciprocă şi simultană a celor doi parteneri. Astfel încât „marea pasiune dezlănţuită" are la origine, cel mai adesea, mărunţii stimuli erotici de a căror existenţă şi manifestare nu suntem (decât în mică parte) conştienţi.

Iată mai jos câteva criterii ce v-ar putea fi de folos în alegerea partenerului potrivit şi de lungă durată:

1. Criteriul modestiei: nu căuta la celălalt mai mult decât poţi oferi.

2. Criteriul temporal: nu te grăbi, nu intră zilele în sac şi, dacă intră, vin altele, timpul nu stă pe loc.

3. Criteriul ficţiunii: nimic nu e ce pare a fi. L-ai întâlnit, ai întâlnit-o? E minunat, dar nu uita să aplici criteriul 2. Vorba lui Murphy: „Ce e prea frumos, ori nu durează mult, ori nu e adevărat". Deci, atenţie!

4. Criteriul sincerităţii: nu minţi inutil. Minciuna se întoarce împotriva noastră şi întotdeauna când ne aşteptăm mai puţin. Totuşi nu risipiţi fără rost adevărurile. Cum probabil ştii, ce e mult nu e bun sau... nu este suficient apreciat.

5. Criteriul sensibilităţii: nu suferi pentru cine nu merită. Este suficient să-l compătimeşti şi să-ţi urmezi viaţa înainte. Dacă totuşi nu eşti convins că poţi să faci acest lucru, gândeşte-te doar că „nu ne părăsesc prietenii, ne părăsesc duşmanii şi cine se îndepărtează de noi înseamnă că nu ne-a iubit suficient."

6. Criteriul falsului dezinteres: nu-ţi face un scop din căutarea partenerului ideal. Este mai important să te pregăteşti să-l primeşti cum se cuvine, să ai ce-i oferi. Pentru aceasta, desăvârşirea ta ca fiinţă complexă în plan spiritual, intelectual, afectiv este un „interes" de prim ordin.

7. Criteriul moderaţiei (vechi de când lumea): ai măsură în toate! Orice exagerare are un efect contrar celui scontat.

RÂSUL INFLUENŢEAZĂ DRAGOSTEA

Încă din copilărie râsul şi zâmbetul sunt manifestări spontane şi, totodată, mijloace de comunicare şi de atracţie. Femeile care surâd sunt mai frumoase. Dacă surâd, bărbaţii devin mai atrăgători. Din zâmbet se nasc simpatia, empatia şi capacitatea de a pătrunde în sufletul altcuiva.

Cine râde îşi învinge neliniştile, obsesiile, deprimările, tensiunile şi stresul. Râsul produce o stare generală de seninătate şi bunăstare. Eschimoşii spun „să râzi împreună cu...", în sensul „să faci dragoste cu...". Este obligatoriu să aducem bucurie în dragoste, care înalţă deopotrivă vigoarea bărbatului şi sensibilitatea femeii.

Umorul ne protejează de platitudinea treburilor de fiecare zi, ne redă forţa de a redefini realitatea. Râzând drăgăstos de noi înşine şi de ceilalţi, ne acceptăm diversitatea, recunoscând în diferenţă bogăţia resurselor reciproce. Fiind veseli vom fi şi tandri.

Pentru săvârşirea dragostei este necesar şi râsul; se naşte o forţă exuberantă care accelerează ritmurile vitale, provoacă producerea de endorfine pozitive şi protectoare împotriva bolilor. A face dragoste este cel mai frumos joc pentru cei mai mari de toate vârstele.

UN SOŢ FIDEL...

- **▼ Îl găsiţi întotdeauna acolo unde spune că se duce.**
- **▼ Aduce acasă toţi banii.**
- **▼ Nu are în buzunarul hainei lui decât biletele de teatru sau de cinema pentru piesa sau filmul la care aţi fost împreună.**
- **▼ Foloseşte acelaşi parfum ca în prima zi în care v-a cunoscut.**
- **▼ Nu îşi ţine ascunsă agenda cu numerele de telefon.**
- **▼ Nu ţine niciodată un prezervativ în portmoneu.**
- **▼ Nu se duce la „întâlniri" cu prietenii seară de seară.**
- **▼ Vă iubeşte la fel ca în prima zi.**
- **▼ Nu vă face cadouri la întâmplare.**
- **▼ Nu îşi dă niciodată verigheta jos de pe deget.**
- **▼ Când pleacă în delegaţie, îşi ia cu el o poză de familie.**
- **▼ Vă cere întotdeauna sfaturi în alegerea vestimentaţiei.**

ÎN AL NOUĂLEA CER!

De ce se simt îndrăgostiţii în al nouălea cer? Pentru că iubirea aflată la început declanşează un fel de beţie a simţurilor, o stare de extaz pur în adevăratul sens al cuvântului. Atunci când două persoane se îndrăgostesc, organismul lor secretă o cantitate mai mare de hormoni cu efect euforizant, în special dopamina şi noradrenalina. Biochimiştii germani au descoperit că aceşti hormoni speciali sunt răspunzători de starea psihică de fericire absolută caracteristică începutului unei relaţii. Din păcate, organismul încetează producţia de hormoni după aproximativ un sfert de an. Ceea ce înseamnă: adio, al 9-lea cer!

Pagină realizată de: **TEODORA MATICA**

INVESTITORII STRĂINI NU SE TEM DE VENIREA LA PUTERE A STÂNGII ÎN ROMÂNIA

Investitorii străini declară că nu se tem de o degradare a climatului afacerilor după venirea, la putere, a opoziției de stînga, după alegerile generale de duminică din România, însă cer o legislație și o fiscalitate mai stabile, se arată într-un comentariu al AFP. "Este foarte important ca învingătorii să asigure o stabilitate a legislației și a fiscalității, pentru a crea un climat favorabil investițiilor străine", a declarat, pentru AFP, Geroen Van Heeseewijk, director-general al filialei din România a grupului olandez Philips. "Activitățile noastre nu sînt deloc în relație cu mediul politic, ci numai cu mediul economic", a subliniat, la rîndul său, un purtător de cuvînt al companiei franceze Lafarge, Monica Nicu.

Vann Heeseewijk s-a declarat, de asemenea, "încurajat" de declarațiile fostului președinte Ion Iliescu, considerat favorit pentru alegerile prezidențiale, în ceea ce privește proiectele sale de "a continua privatizările și de a acorda o atenție deosebită investițiilor străine".

România ocupă unul dintre ultimele locuri în rîndul fostelor țări comuniste în ceea ce privește capitalul străin, cu aproximativ 5 miliarde de dolari investiți din 1990.

Schimbările frecvente ale legilor și suprimarea, la începutul anului 1999, a unor avantaje fiscale acordate investitorilor străini sînt argumentele cel mai des citate de societățile occidentale pentru a-și explica ezitările în privința investițiilor în România. "În momentul în care guvernul anulează unilateral promisiunile pe baza cărora o întreprindere făcea investiții, acest lucru nu poate decît să afecteze imaginea țării", a explicat Van Heeseewijk, care este, totodată, și vicepreședintele Consiliului investitorilor străini din România.

Guvernul a anulat, anul trecut, avantajele fiscale de care beneficiau investitorii străini, pentru a convinge Fondul Monetar Internațional, cu care dorea să încheie un acord stand-by, de hotărîrea sa de a reduce deficitul public. "Investitorii au avut de suferit de pe urma diferenței dintre vorbele și faptele liderilor români", a declarat, la rîndul său, un alt vicepreședinte al Consiliului investitorilor, Russell Greenwood, responsabil în cadrul British-American Tobacco din București, care deplînge absența, pînă în prezent, a unei "politici economice coerente".

Organismele financiare internaționale au afirmat, la rîndul lor, că se așteaptă la continuarea reformelor, într-un ritm mai rapid. "Iliescu ne-a declarat că dorește să continue discuțiile cu FMI. Sperăm că în cadrul discuțiilor cu viitorul guvern va fi reiterată ideea privatizării într-un ritm susținut ca fiind unul dintre obiectivele esențiale", a declarat reprezentantul FMI la București, Stephan Cosse. "Unul dintre motivele pentru care România se află în urmă, după cum a observat și Comisia Europeană, este ritmul lent al restructurării economiei, în special în ceea ce privește privatizările", a adăugat el. În opinia reprezentantului FMI, privatizările lente prejudiciază asupra bugetului, asupra finanțărilor economiei, precum și asupra prețurilor, ceea ce explică nivelul inflației, "de departe, cea mai ridicată din regiune", cu o rată de 40 la sută prevăzută pentru decembrie.

FMI a amînat acordarea tranșei a treia dintr-un împrumut de 535 de milioane de dolari, semnat în august, din cauza eșecului guvernului de a-și respecta angajamentele, în special în ceea ce privește reducerea arieratelor și restructurarea marilor întreprinderi nerentabile, reamintește AFP.

PRIMĂRIA VA DESFIINȚA PANOURILE PUBLICITARE AMPLASATE ILEGAL

Încă de săptămâna trecută, Primăria a anunțat că va trece la identificarea și ulterior la desființarea panourilor publicitare amplasate ilegal în oraș. Ocupată fiind însă (prin reprezentanții săi), zilele trecute, cu organizarea votării în Arad, acțiunea de căutare și găsire a panourilor „pirat" va începe în aceste zile.

„Acțiunea va dura doar 2-3 zile, fiindcă sunt vizate în special panourile de pe centru, îndeosebi cele de pe bulevardul Revoluției. Vor fi antrenați doi oameni din Primărie pentru identificarea panourilor «pirat»", a spus viceprimarul Emanoil Voicu.

După cum a hotărât Primăria, panourile din Arad trebuie să aibă scris numele proprietarului în colțul din dreapta sus. „Cele care vor fi găsite neavând înscris numele proprietarului vor fi imediat date jos. Panourile care au scrise numele, vor fi verificate dacă au autorizație", adaugă Voicu.

GERLINDE KNAP

TAXE MAI MARI

Consiliul Județean Arad a aprobat taxele de avizare în domeniul construcțiilor emise de către Inspectoratul de protecție civilă Arad. De la 1 ianuarie 2001, taxele practicate pentru avizele de protecție civilă în domeniul construcțiilor vor fi: pentru spații cu destinație de locuință - 1.000 lei/metru pătrat de suprafață desfășurată; pentru construcții cu altă destinație decât locuință - 2.000 lei/metru pătrat, dar nu mai puțin de 40.000 lei de lucrare. Pentru construcții la care se impune și realizarea unor măsuri de protecție civilă taxele pentru cele două categorii de construcții sunt identice.

În plus, se va percepe o taxă de 4.000 lei pe metru pătrat din suprafața adăpostului.

Taxa se va achita la eliberarea avizului, sumele obținute fiind considerate venituri la bugetul Consiliului Județean Arad.

G. C.

NEGOCIERILE PENTRU MONEASA SE APROPIE DE FINAL

Pentru vânzarea acțiunilor deținute la SC Moneasa SA, FPS Arad s-a axat pe una din cele două societăți ce și-au depus oferte (Laicom din Arad și Petrobanat Holding din Timișoara), cu care fondul arădean negociază de câteva săptămâni. Numele partenerului de negocieri n-a fost încă dezvăluit de FPS. Directorul Doru Sever Puia spune că negocierile se apropie de final. „Astăzi (ieri -n.n.) a mai avut o rundă de discuții. Săptămâna viitoare va mai avea loc o întâlnire, poate chiar două, după care sperăm să finalizăm negocierile."

G.K.

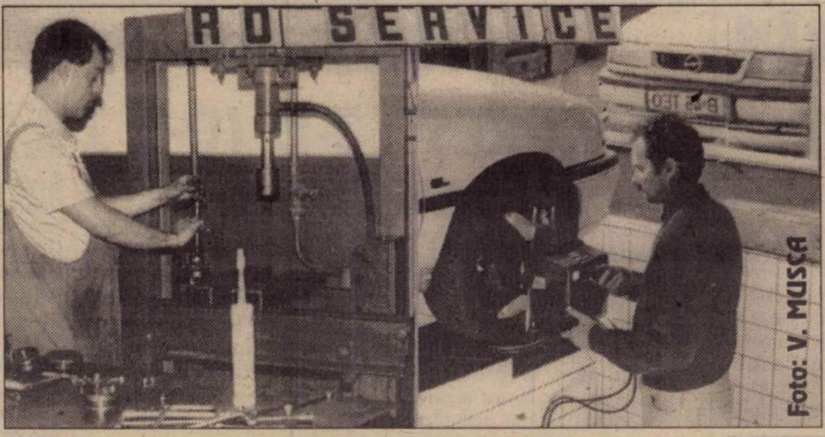

Foto: V. MUSCA

Ro-Service, unitate de marcă de lângă piciorul podului spre Micălaca, dispune de o bază materială de nivel cu adevărat european

PANORAMIC

CONTINUAREA REFORMEI ESTE ESENȚIALĂ

Dacă reformele din România nu vor continua după alegeri, ratingurile acordate țării vor intra rapid sub incidența unei noi degradări, a declarat luni agenției MEDIAFAX Helena Hessel, analist pentru Europa de Est la agenția de rating Standard&Poor's. "Vorbind din perspectiva primului tur de scrutin al alegerilor, este prea devreme ca agenția Standard&Poor's să evalueze dacă sub conducerea lui Ion Iliescu ar exista sau nu șanse mai mari de reformă în România. Sperăm că vor exista șanse de reformă. Fără continuarea reformelor, însă, fie sub conducerea lui Iliescu, fie sub conducerea lui Vadim Tudor, nu există șanse ca România să spere să dvină membră a Uniunii Europene și să atragă investiții străine directe semnificative", a afirmat Hessel. Analistul agenției de rating a subliniat că "economia românească nu se poate aștepta la performanțe în lipsa unor reforme profunde ale băncilor, ale industriei, ale utilităților și ale sectorului public". "Privatizarea, modernizarea și raționalizarea de care are nevoie economia României presupun investiții străine directe, pe care țara nu va fi capabilă să le atragă dacă nu va face reforme. Indiferent ce scenariu politic ar urma, șansele țării de a ieși din cercul vicios al declinului depind de continuarea reformelor", a conchis Helena Hessel.

COȘ MINIM

Guvernul a aprobat proiectul de Ordonanță de Urgență privind coșul minim de consum, a anunțat marți premierul Mugur Isărescu. Coșul minim de consum lunar reprezintă totalul produselor alimentare, nealimentare și a serviciilor necesare unei persoane sau unei gospodării pentru asigurarea unui nivel minim de trai. Valoarea coșului minim de consum va fi de 1,2-1,3 milioane lei pe persoană, în funcție de configurația familiei.

Vicepreședintele CNS, Constantin Chirca, apreciază că valoarea coșului minim, la prețurile din luna octombrie, este, pentru o familie de 2,8 persoane, de 3,136 milioane de lei.

Valoarea coșului minim, la prețurile din luna octombrie, este, pentru o singură persoană, de 1,118 milioane de lei.

Chirca spune că din coșul minim de consum fac parte, în proporție de 50%, produse alimentare, 18%, produse nealimentare, restul reprezentîndul serviciile. Valoarea coșului minim de consum se actualizează trimestrial.

SALARII–OCTOMBRIE

Salariul mediu net pe economie în luna octombrie a fost de 2.357.201 lei, în creștere cu 3,7% față de luna anterioară, în timp ce salariul mediu brut a urcat cu 4,2%, pînă la 3.115.128 lei, informează Institutul Național de Statistică.

Cel mai mare salariu net, de 6,36 milioane lei, a fost acordat în sectorul transporturilor aeriene, urmat de cel al instituțiilor financiare și bancare, cu 5,67 milioane lei. Salariile angajaților din industria tutunului au crescut, în octombrie, cu 54,2%, ajungînd la 5,35 milioane lei.

ALCOOL-MONOPOL

De la 1 decembrie, data instituirii monopolului de stat asupra comercializării alcoolului, toți agenții economici producători de alcool vor preda statului, prin supraveghetorii fiscali desemnați, toate cantitățile de alcool etilic rafinat și de alcool tehnic, atît cele existente în stoc, cît și cele rezultate în procese de producție, a decis Guvernul, care a aprobat, în ședința din 24 noiembrie, Normele metodologice de aplicare a OUG nr. 181/2000 privind instituirea monopolului de stat asupra comercializării alcoolului.

ROMÂNIA-FMI-NEGOCIERI

Fondul Monetar Internațional (FMI) își va preciza poziția față de România după reuniunea Consiliului Director din 29 noiembrie, momentul alegerilor generale avînd ca efect "o eventuală întărire" a recomandărilor membrilor FMI privind politicile economice, a declarat agenției MEDIAFAX Ion Drăgulin, reprezentantul României la FMI.

CONSILIUL DE ADMINISTRAȚIE AL S.C. ARMOPAN S.A. ARAD

Convoacă Adunarea Generală Ordinară și Extraordinară a Acționarilor la data de 18 decembrie 2000, ora 10,00, la sediul S.C. Armopan S.A. Arad, Calea A. Vlaicu nr. 274 pentru toți acționarii înregistrați în Registrul acționarilor la sfârșitul zilei de 14.12.2000.

ORDINEA DE ZI

2. ***Analiza situației economico - financiară a societății, pentru perioada ianuarie - noiembrie 2000.***
7. ***Modificarea structurii organizatorice și aprobarea noii structuri de conducere și de funcționare a societății.***
8. ***Alegerea noului Consiliu de Administrație ca urmare a modificării structurii acționariatului și descărcarea de gestiune a vechiului consiliu de administrație.***
9. ***Aprobarea majorării capitalului social al societății cu 20 miliarde lei, conform Programului de restructurare a societății.***
10. ***Confirmarea în funcție a comisiei de cenzori a societății.***
11. ***Diverse.***

Acționarii pot fi reprezentați prin procură de reprezentare.

Formularele de procură, informațiile cu privire la ordinea de zi și documentele prezentate se pot obține la telefon 057-244093 și la secretariatul societății.

În cazul în care nu se întrunește cvorumul de participare prevăzut de statutul societății, adunarea se reprogramează pentru data de 19.12.2000.

Președinte Consiliu de Administrație,
Ing. CONSTANTIN BEJU
(5914340)

Vechea bancnotă de 10.000 - valabilă încă puțin timp

Puterea circulatorie a bancnotei de 10.000 de lei, emisiunea 1994 (cea roz), va înceta după 15 decembrie, dată după care nu va mai putea fi utilizată ca mijloc de plată.

Până la mijlocul lunii decembrie, agenții economici mai pot să colecteze de la populație respectivele bancnote și să le predea băncilor. Se observă, însă, că pe piață mai sunt puține bancnote de 10.000 „model vechi". Asta pentru că încet-încet au fost scoase din circulație (de când BNR a anunțat că vechea bancnotă își va pierde puterea circulatorie).

Persoanele care mai dețin bancnote roz cu valoarea de 10.000 de lei trebuie să se grăbească să le preschimbe. După 15 decembrie, acest lucru nu se mai poate face.

G.K.

Dobânzile bancare în vigoare la 28.11.2000

Denumirea băncii	Suma minimă (lei)		Dobânda (% pe an)															
			Persoane fizice							Persoane juridice								
	Persoane fizice	Persoane juridice	la vedere	Pe termen de (luni)						la vedere	Pe termen de (luni)							
				1	2	3	6	9	12		1	2	3	6	9	12		
BCR	*	25.000.000	10	35	-	36	37	38	39	10	35	-	36	37	38	39		
BRD	500.000	5.000.000	9	33	34	35	37	39	43	9	30	30,5	31	31,5	32	32,5		
B. Transilvania	300.000	25.000.000	9	36	-	37	37	38	38	9	34	-	35	36	37	36		
BancPost	500.000	500.000	9	34	-	35	36	36	37	9	32	-	33	33	34	35		
B. Agricolă	100.000	2.000.000	9	35	-	36	37	37	37	9	35	-	36	37	37	37		
B. P. Aurora	1.000.000	10.000.000	10	36	-	44	46	42	45	10	35	-	38	40	39	42		
B. P. Phoenix	500.000	500.000	10	38	-	39	40	-	41	10	38	-	39	40	-	41		

Baschet feminin A FI SAU A NU FI LA „EUROPENE"!

● Astăzi, de la ora 18,00, meciul decisiv cu Lituania

Aradul sportiv se pregătește de o mare sărbătoare. Naționala feminină de baschet a României se află la 40 de minute de o spectaculoasă calificare la turneul final al Campionatului European de anul viitor. Cu o victorie în fața Lituaniei, generația lui Dia, Moni și Laura poate ajunge în elita europeană de baschet.

După muncita victorie obținuă în dauna Danemarcei (scor 85-78), fetele pregătite de George Mandache și-au refăcut moralul serios șifonat pe malurile Rinului și acum așteaptă cu încredere confruntarea decisivă pentru calificare. „Tricoloarelor" nu le va fi deloc ușor să obțină „viza" pentru Franța 2001, fiindcă au de înfruntat un adversar ce nu a cunoscut eșecul în această campanie de calificare. În plus, se aude că lituaniencele au promise ceva prime „nemțești" în eventualitatea unei victorii care, coroborată cu un succes al Germaniei în „Țara lui Hamlet", ar califica la CE ambele echipe, în timp ce România ar rămâne acasă.

Noi sperăm ca această versiune să nu se producă și România să învingă Lituania. În tur, fetele noastre au condus la pauză, dar s-au speriat de oportunitatea unui succes istoric și au cedat, scor 63-80. Antrenorul George Mandache se va hotărî în ziua jocului asupra celor două jucătoare care nu vor fi trecute pe foaia oficială. Nerefăcută complet, Larisa Serghei a solicitat și a primit acceptul federației de a se întoarce la echipa sa de club din Bulgaria.

Antrenorul federal Jean Antonescu, aflat în vizită la redacția noastră, a declarat despre acest meci: **„Ambele echipe au șanse egale de calificare. Totuși, mă bazez pe faptul că Lituania nu mai vine la fel de motivată, având deja asigurat primul loc în grupă. Valoarea lotului nostru ne îndreptățește să sperăm la o calificare."**

Așadar, în această seară, de la ora **18,00**, la Sala Sporturilor, România și Lituania se vor înfrunta într-un meci, la capătul căruia vom ști dacă fetele noastre merg sau nu la „europenele" de anul viitor. Diana și celelalte fete au acum nevoie mai mult decât oricând de aportul minunatului public arădean. Suntem siguri că iubitorii sportului cu mingea la coș din orașul nostru vor fi al 6-lea jucător al reprezentativei noastre. Fetele trebuie și pot învinge Lituania. Împreună putem izbândi. **Hai România!**

Oficialii jocului România-Lituania sunt: **arbitri**: Sheffy Schemmesh (Israel) și Miroslav Tomov (Bulgaria); **delegat FIBA**: Vladimir Smirnov (Iugoslavia).

DANIEL SCRIDON

Foto: V. MUSCA

Monica Broșovsky pare a spune: ***„Franța, venim!"*** Dacă învingem Lituania, cu certitudine așa va fi.

ULTIMUL CARTUȘ DIN ACEST MILENIU

Astăzi, de la ora 14,00, la Hunedoara are loc meciul dintre Corvinul și F. C. UTA, contând pentru etapa a XIV-a. O partidă restantă, ce trebuia să aibă loc acum zece zile, însă trei jucători arădeni (Huțan, Mărginean, Drida) erau atunci convocați la lotul național UEFA 2001 și meciul s-a amânat.

Pentru UTA, de ce să nu recunoaștem, miza nu există, atâta timp cât locul 4 la finalul turului e amanetat deja. În schimb, hunedorenii au doar șansa victoriei, orice pas greșit fiind - poate - fatal în lupta pentru evitarea retrogradării. Așadar, motivate sunt doar gazdele, însă președintele UTA-ei, Marin Lupaș, ne-a asigurat că elevii antrenați de Feri Tisza sunt hotărâți să pună probleme gazdelor.

Delegația arădeană a plecat încă de ieri spre Deva, acolo unde va trage Turcan și compania, lucru destul de interesant, atâta timp cât și în Hunedoara există hoteluri.

Din păcate, antrenorul Tisza nu poate conta pe serviciile jucătorilor Porumboiu, Mărginean, Buhuș, Fabian și Ciubăncan, toți accidentați. De aceea, un prim unsprezece e greu de alcătuit, însă noi riscăm: Huțan-Mogoșanu, Zaha, Găman, Bier, Panin-Drida, Todea, Turcan, Ciba, Popescu.

De cealaltă parte, Corvinul poate alinia cea mai bună formație. Adică: Rahoveanu-Gheară, Marincău, Haidiner-Rus, Dincă, Dinu, Babarți, Șandor-Lazăr, Mitrică.

Meciul va fi arbitrat de Constantin Vădana (Piatra Neamț) - la centru, ajutat de asistenții Ionel Popa și Dumitru Bârgăuanu (ambii din Iași).

Observatorul FRF va fi Viorel Ilie, din București.

***

Un grup de suporteri, în număr de aproximativ 50 și-au anunțat prezența la meci, pentru a susține echipa antrenată de Feri Tisza, în cel din urmă meci din Divizia B din acest mileniu. Așadar, astăzi, de la ora 14,00, la Hunedoara va fi tras ultimul cartuș.

LEO SFÂRA

La Arad Regal rugbystic în Cupa României

„ESTE O ONOARE SĂ JUCĂM CONTRA LUI DINAMO"

• declară Ovidiu Șerban, antrenorul echipei „Contor Zenner" C.S. „U" Aurel Vlaicu Arad

Astăzi de la orele 11,00, stadionul „Strungul" găzduiește partida din cadrul optimilor de finală ale „Cupei României" la rugby dintre formațiile „Contor Zenner" C.S. „U" Aurel Vlaicu Arad și Dinamo București. O partidă de excepție, ce merită a fi văzută, deoarece în Arad va evolua cea mai bună echipă a țării, Dinamo, care domină clar competițiile interne din ultimii ani. Dacă doriți o comparație, jocul de astăzi poate fi asemuit, respectând proporțiile, cu partida de sâmbătă dintre România și Noua Zeelandă... Antrenorul arădenilor, Ovidiu Șerban ne dă amănunte despre joc.

– De când nu a mai evoluat Dinamo la Arad?

– Din câte țin eu minte, din 1987 sau 1988, când Aradul a ajuns în sferturile de finală ale Cupei, după ce am eliminat Dinamo în optimi. Poate vom face o surpriză și după 12 ani.

– Care a fost parcursul echipei pe care o conduceți în acest sezon?

– În Cupa României am trecut pe rând de CFR Brașov și Știința Petroșani, după două jocuri echilibrate și extrem de spectaculoase. În campionat, suntem pe locul doi în divizia secundă, la egalitate cu liderul, Minerul Lupeni. Avem șanse să promovăm direct, dacă Lupeniul pierde un joc cu noi sau la Oradea și Pitești. Oricum, la barajul de promovare jucăm sigur.

– Există șanse de promovare la acest baraj?

– Eu zic că da. Vom juca cu una dintre echipele Sportul Studențesc, Grivița București, Mangalia sau CFR Constanța. Avem șansa noastră. Avem o echipă tânără, dornică de afirmare. Media de vârstă este de 21 ani și toți componenții lotului sunt studenți.

– Revenind la jocul cu Dinamo, cum vedeți această dispută?

– Este o onoare pentru noi de a evolua împotriva lui Dinamo, echipă ce nu are nevoie de prezentare. Este șansa acestor tineri jucători care sper să fie conștienți de acest lucru. Doresc să fie un meci frumos. Ne vor domina clar la grămezi, însă sperăm să îi surprindem cu jocul la mână. Sunt convins că nu ne vom face de râs.

– Vă doresc mult succes!

DACIAN TODUȚA

Polo - Superliga Națională

ASTRA ARAD - DINAMO BUCUREȘTI 3-15 (0-3, 2-2, 1-3, 0-7)

Și cel de-al doilea joc din dubla cu Dinamo, ne-a arătat faptul că vremurile în care această întâlnire constituia un derby au trecut. „Jandarmii" s-au distrat efectiv în apă, cu excepția sfertului al doilea, arădenii neridicându-se nici un moment la pretențiile bucureștenilor. Astra a dovedit constanță doar prin faptul că a marcat câte trei goluri în ambele întâlniri. Nu ne rămâne decât să sperăm că noua generație de poloiști arădeni va pune - cu timpul - din nou probleme echipelor din capitală, așa cum se întâmpla nu cu mult timp în urmă. Încheind cu ultimul sfert al jocului de ieri, să spunem că elevii lui Constantin Brânzei au fost umiliți cu un sec 0-7 de o echipă în care au excelat Iosef, Hagiu și Juravle.

Astra (antrenor Constantin Brânzei): Toma-Szallay, Broșovszky 1, Nagy, Cosma, Brânzei, Moldovan, Negoescu, Giugiulian, Avram, Cristescu 1, Rus 1, Ivan. **Dinamo (antrenor Liviu Răducanu):** Stoenescu-Covaci, Matei 2, Ignătescu, Bădiță 1, Jurja 3, Fiereșteanu, Juravle 1, Toth, Josef 2, Radu, Giurcăneanu, Hagiu 3.

Au arbitrat: Adrian Alexandrescu (Oradea) și Mircea Mischian (Cluj).

LUCIAN DĂNILĂ

La liceul sportiv

A FOST SĂRBĂTORITĂ ZIUA DE 1 DECEMBRIE

Liceul cu program sportiv - CSS Arad, a organizat ieri un spectacol dedicat Zilei Naționale a României. Deși principala lor preocupare e sportul, elevii au demonstrat că au și preocupări artistice, remarcându-se: O. Bulz, F. Călian, M. Mihăieș și I. Marian, soliștii formațiilor corale. Un plus de vitalitate a adus trupa de gimnastică aerobică - fete și gimnastică acrobatică - băieți a liceului, îndrumate de prof. Stifler Elza și prof. Cățean Eugen. Atât fetele, cât și băieții și-au meritat aplauzele publicului, mai ales că în trupa de băieți se aflau doi medaliați naționali: Marocico Sergiu și Muj Cosmin.

M. ARDELEAN

Foto: V. MUSCA

CEI MAI BUNI SPORTIVI AI CSM CONAR ARAD PE ANUL 2000

Sporturi olimpice

1. Iulian Raicea - tir
2. Otilia Bădescu - tenis de masă
3. Marius Cenădan - tir
4. Lucia Mihalache - tir talere
5. Dana Dodean - tenis de masă
6. Dan Ardelean - natație
7. Lucia Bălaș - tenis de masă
8. Valentin Dobai - tenis de masă
9. Geta Olaru - tenis de masă
10. Adrian Dodean - tenis de masă

Sporturi neolimpice

1. Cristian Faur - automodele
2. Fănel Faur - automodele
3. Dan Cordoș - gimnastică aerobică

Premii speciale

1. Gheorghe Gușet - atletism, transferat în anul 2000
2. Ionel Oprea - atletism, transferat în anul 2000

Astăzi și mâine

„SFERTURILE" CUPEI ROMÂNIEI

Ultimele partide oficiale de fotbal vor fi jocurile din cadrul sferturilor de finală ale Cupei României - „Tuborg". Iată programul confruntărilor, cu mențiunea că se dispută un singur joc, pe teren neutru:

Astăzi: ● orele 13,00. Stadion „Gloria" - Buzău: **Sportul Studențesc - Oțelul**

● orele 13,00. Stadion „Dinamo": **F.C. Național - Rocar**

● orele 13,00. Stadion „Trivale" - Pitești: **Steaua - Petrolul**

Mâine: ● orele 17,00. Stadion „Lia Manoliu": **Dinamo - Rapid** (în direct pe TV România 1)

D. T.

SELECȚIONATA A.J.F. - LA ORA VERIFICĂRILOR

Astăzi și vineri, pe stadionul Astra, începând cu orele 15,00, Selecționata A.J.F. - Arad (jucători până la 23 de ani) va întâlni divizionara C, A.C.U. Astra - Trinity Arad. Pentru primul joc, antrenorii selecționatei, Gheorghe Camenită și Constantin Sfârlogea, au convocat următorii jucători: **Malec, Bârlă, Vlad, Fâșie, Butunoi (Gloria), Rus, Pința (Pâncota), Oiță, Bilan (Curtici), Bolcaș, Sas (Rom-vest), Kukuscka, Fabian (Nădlac), Herman, Georgiu (Tricotaje Ineu), Șaba (Vladimirescu)**. În cel de-al doilea meci, ce se va disputa vineri 1 decembrie, vor apăra culorile selecționatei: **Miheț, Nistor, Coman, Rusu, Sfârlogea („U" Arad), Aldea, Alb (Vladimirescu), Iftimie, Blăniță (Pâncota), Matei (Tricoul Roșu), Cotuna (Curtici), Malița (Rom-vest), Iaroș (Nădlac).** Scopul acestor partide îl constituie depistarea jucătorilor tineri de valoare ce evoluează în Divizia D - „ROWO". Sunt invitați să fie prezenți toți antrenorii și instructorii care activează în municipiu și județ.

TELEFOANE MOBILE

100$** NOKIA 6110
100$** NOKIA 6150
100$** PANASONIC GD90
MOTOROLA d520 GRATIS
100$** ERICSSON T18
10$** ERICSSON A1018
10$** ALCATEL DB

Oferta CONNEX valabilă până la 30 Noiembrie: Primeşti 50% reducere la abonament timp de 3 luni şi o cartelă reincărcabilă Kamarad* cadou.

Bd. Revolutiei nr. 83 în incinta MAGAZINULUI COMSIM LG
Tel. 092.292.596, 057/280.085, 092.492.843

S.C. DIANET COMPUTERS S.R.L.

dealer autorizat CONNEX

Drepturi de autor ©2000 Nokia Mobile Phones. Toate drepturile rezervate.

BB Computer SRL
ARAD Str. N.Bălcescu nr.12 tel/fax: 057-280555, 280666

AUTORIZAT DE CENTRUL NAȚIONAL DE PREGĂTIRE ÎN INFORMATICĂ BUCUREŞTI CPI S.A.

Centrul teritorial de pregătire în informatică
organizează următoarele cursuri

Utilizare Windows 98 (Inițiere)
Programat: 03.01.2001 după masa
08.01.2001 dimineața
31.01.2001 după masa

Utilizare Excel 2000 în limba română
Programat: 05.12.2000 după masa
Utilizare Word 2000 în limba română
Programat: 25.01.2001 după masa
Utilizare baze de date Access
Programat: 20.02.2001 după masa
Programare în Visual Basic
Programat: 20.03.2001 după masa

Important:
Cursanții care au absolvit mai multe cursuri pot primi diplome de calificare în meseriile:
-programator aplicații de gestiune(studii superioare)
-programator ajutor
-operator

Diplomele sunt eliberate cu avizul **Ministerului Educației Naționale**

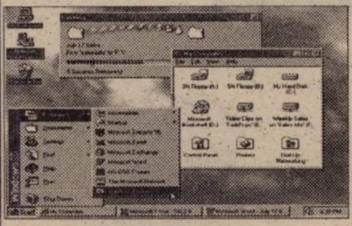

GE-LA SERVICES
Proiectare/Consultanță/Execuție
ECHIPAMENTE ŞI MATERIALE PENTRU INSTALAȚII MODERNE ÎNCALZIRE ŞI SANITARE
ARAD, SPL.G-RAL MAGHERU, BL.331 PARTER
TEL/FAX:057-279489

S.C. MANITOBA TEX S.R.L.
ANGAJEAZĂ MAȘINIST la secția de imprimerie
Cerințe: cunoștințe tehnice, simț tehnic și capacitate de lucru în echipă - sunt necesare.

Experiența în domeniul imprimeriei constituie un avantaj.
Telefon: 250505; Fax: 281322 - de luni până vineri, orele 8-18
Adresa: str. Ursului, nr. 21. (1463153)

BIROTICĂ
Leximis Splaiul Gen. Gh. Magheru Bl. 329B (Micalaca)
Tel./Fax: 057/270111; 270100, Arad
- Tehnică de calcul
  - PC compaq
  - imprimante HP, EPSON
- Copiatoare MINOLTA
- Selfuri
- Mobilier de birou
- Maşini de numărat bancnote
- Centrale telefonice SOLOMON

ROGER COMLAC
düfa Ceresit Henkel Westex
SOLUTII PRACTICE PENTRU FINISAJE

VINDE
DIN DEPOZITUL SITUAT ÎN ARAD, str. FELEACULUI nr. 1A
- coloranți şi toată gama de vopsele lavabile düfa;
- tencuieli decorative düfa;
- araceți de construcție şi de lemn;
- adezivi pentru faianță, marmură, spume poliuretanice.
- hidroizolații pentru tencuieli şi piscine

OFERTA LUNII
15 - 30 noiembrie 2000
Reduceri de până la 10% la gama de vopsele düfa

Tel/fax: 057-21 33 52, tel: 094 69 98 58

Canon ELECTRONIC SHOP
Arad: P-ța UTA, bl. U1-2, tel/fax: 057 / 271123; 271642; 289642
Timişoara: Str. Lucian Blaga nr. 3 tel/fax: 056 / 196684; 196845

Nu aruncați faxurile vechi!!!
În schimbul vechiului tău fax termic
(indiferent de marcă)
câştigi: 100 DM la cumpărarea:
- unui fax Canon B155 cu jet de cerneală
- sau, şi mai bine, la alegerea unui sistem multifuncțional din seria MultiPASS, pe care poți să-l foloseşti ca fax, imprimantă, scanner şi copiator
- Totul la un preț atractiv

Ofertă valabilă până la 30 noiembrie 2000

89-15-15 SEX TOTAL
SUNĂ ACUM! 1 minut / 17950 lei
in direct !!! NON STOP
INTERZIS MINORILOR

S.C. ROLAND PLUS S.R.L.
str. Andrei Saguna nr.36
tel. 057/257 323
OFERA:
- gresie, faianta import Spania, Italia
- adezivi
- usi blindate pentru apartamente
- parchet(diferite tipuri)

DISTRIBUITOR: BATEC
- adeziv standard
- batofix
- glet pentru perete (interior/exterior)
- ciment de rostuit

ORAR: 9-17, SAMBATA 9-13

GRATIS MITSUBISHI Trium**
39$** NOKIA 5110

Oferta CONNEX valabilă până la 30 Noiembrie: Primeşti 50% reducere la abonament timp de 3 luni şi o cartelă reincărcabilă Kamarad* cadou.

Magazinul ELECTRONICA
(lângă BANC POST)
Tel: 092 - 251.550, 057 - 212.794

activ GSM
dealer autorizat CONNEX

DAME de companie
În Arad, tinere sexy, rafinate, oferă companie, contacte şi masaj erotic.
Informații şi rezervări la tel.: 095 - 90.44.82 sau 89.11.77
13800mla

NEGA Computer
tel.252840
str.Cosbuc 21
nega@arad.ro
www.negacomputer.arad.ro

hp Canon Genius Seagate
retele
intel Pentium MOTOROLA AMD
calculatoare
CREATIVE.COM ADI LEXMARK
service imprimante
ABIT accesorii ASUS

Ofertă specială: Canon BJC 2100 la doar 69 USD + TVA
* valabil în limita stocului disponibil

S. C. Compania de Transport Public S. A.
cu sediul în Arad, Calea Victoriei nr. 35-37, telefon 221773, 221912

Angajează INSPECTORI TRAFIC şi CONTROL
Condiții
- bărbați - vârstă minimă 25 ani
- studii medii sau superioare
- domiciliul stabil în municipiul Arad
- fără desfaceri disciplinare în carnetul de muncă
- vechime în muncă - minimum 5 ani
- permis de conducere

Cei interesați se vor prezenta la sediul S.C. C. T. P. S. A. - Serviciul Resurse Umane, până la data de 20.12.2000, având asupra lor următoarele acte:
- curriculum vitae
- buletin de identitate
- carnet de muncă
- diploma de studii (original și copie xerox)
- permis de conducere

Informații suplimentare se pot obține la sediul societății - Serviciul resurse umane.

Stimați cititori

LIDERA INCONTESTABILĂ A VRĂJITOARELOR DIN ROMÂNIA RODICA GHEORGHE

VRĂJITOAREA NR. 1 ÎN TOP

cea mai puternică vrăjitoare și prima din România care a participat la congrese internaționale cum ar fi: *Catovițe (Polonia), Lion (Franța), India, Palma de Maiorca (Spania),*

VRĂJITOAREA ANULUI 2000

desemnată de cel mai puternic vrăjitor din lume Huan Carlos din Spania în vârstă de 108 ani, vrăjitoarea cu cel mai mare har primit de la mama ei Omida și recomandată de toate canalele de televiziune și presă, recunoscută atât în țară cât și peste hotare.

Este din nou la cererea foarte multor cetățeni în județul Arad, cine dorește cu adevărat rezultate pentru a vă alina suferința sufletească și trupească

mă puteți contacta la telefoanele

094.751.183, 094.481.963.

(5550724)

ADMINISTRATORUL

S.C. „ASTRA VAGOANE CĂLĂTORI” S.A. ARAD

CONVOACĂ

Adunarea Generală Extraordinară a Acționarilor societății pentru toți acționarii cuprinși în registrul acționarilor la data de 10 decembrie 2000, Ordinea de zi a adunării fiind următoarea:

I. Modificarea Statutului S.C. „ASTRA Vagoane Călători” S.A. Arad

1. Se modifică Cap. III Art. 7

- Structura actionariatului va fi următoarea:
- S.C. TRISTAR SRL - 51% din acțiuni
- S.C. XEDOX EXIM SRL - 25,70%
- SIF Banat Crisana - 1,848%
- Alții - 21,448%

2. Se propune modificarea Cap. IV

- Art. 16 privind Convocarea Adunării Generale a Acționarilor alin. 4 va avea următorul conținut: „Adunarea Generală va fi convocată de administrator de câte ori va fi nevoie, în conformitate cu dispozițiile din statut, cu cel puțin 15 zile înainte de data stabilită. Adunarea Generală Extraordinară a Acționarilor va fi convocată cu cel puțin 3 zile înainte de data stabilită de către administrator sau, în absența acestuia, de către acționarii reprezentând cel puțin 1/3 din capitalul social sau de către Comisia de cenzori.”
- Art. 17 privind Organizarea și Funcționarea A.G.A. alin. 2 va avea următorul conținut: „Adunarea Generală Extraordinară este constituită valabil și poate lua hotărâri dacă la prima convocare acționarii prezenți sau reprezentanții dețin cel puțin 1/2 din capitalul social.”

3. Se propune anularea art. 14 Cap. IV privind obligațiunile și Cap. VI (art. 19, art. 20 și art. 21) privind Adunarea Generală a Deținătorilor de Obligațiuni.

4. Se propune modificarea Cap. VII art. 23 privind Atribuțiile Administratorului:

lit. j) aprobă încheierea de contracte de închiriere (luarea sau darea cu chirie), asocieri și locații de gestiune, cu aprobarea Adunării Generale a Acționarilor;

lit. p) administratorii vor putea să încheie acte juridice prin care să dobândească, să înstrăineze, să închirieze, să schimbe sau să constituie în garanție bunuri aflate în patrimoniul societății, numai cu aprobarea adunării generale extraordinare a acționarilor, dată în condițiile prevăzute la art. 115;

lit. s) să modifice structura personalului cu + / - 10% personal tehnic și de producție și + / - 20% muncitori - se anulează

II. Completarea Contractului de Administrare

III. Diverse

Adunarea va avea loc la sediul societății, în data de 14.12.2000, ora 11,00. Informații privind problemele cuprinse în Ordinea de zi se pot afla la sediul societății începând cu data de 10.12.2000, sau la telefon 233.651, int. 2205.

În situația neîntrunirii cvorumului necesar deliberărilor, adunarea se reconvoacă pentru data de 15.12.2000, în același loc și la aceeași oră.

(5914341)

CONSILIUL JUDEȚEAN ARAD

încadrează prin concurs următoarele posturi vacante:

LA DIRECȚIA GENERALĂ TEHNICĂ:

1. Postul de **Director** la Direcția Urbanism Amenajare Teritoriu
Condiții:
- absolvent studii superioare - arhitect
- vechime în specialitatea urbanism și amenajarea teritoriului - 10 ani (proiectare sau administrație)

2. Postul de **consilier** la Serviciul Urbanism și Disciplină în Construcții
Condiții:
- absolvent studii superioare - inginer constructor

3. Postul de **consilier** la Serviciul Amenajare Teritoriu
Condiții:
- absolvent studii superioare - specializare cadastru, organizarea teritoriului

4. Postul **referent de specialitate** la Serviciul Domeniului Public și Privat
Condiții:
- absolvent studii superioare de scurtă durată - subinginer constructor

LA DIRECȚIA COORDONARE:

1. Postul de **consilier** (informatician) la Serviciul Analiză Informatică
Condiții:
- absolvent studii superioare de specialitate (matematică-informatică sau automatizări și calculatoare)
- limbaj de programe Visual Basic, Office
- cunoștințe de hardware, LAN
- cunoștințe de limba engleză

CONCURSUL VA AVEA LOC ÎN DATA DE 28.12.2000, ORELE 10, LA SEDIUL CONSILIULUI JUDEȚEAN ARAD.

Bibliografia se poate consulta la Serviciul Gestiune și Mobilitate Resurse Umane, camera 72.

Dosarul cu actele necesare se depun în data de 21.12.2000; informații se pot obține la Serviciul Gestiune și Mobilitate Resurse Umane, telefon număr 281600, interior 1309, camera 72.

100% HARD SEX
Fă-o cu mine!
1 min. 7950 lei
SEX PLANET
89.18.18
INTERZIS MINORILOR

PORNO SHOW
Vreau ceva...
Live
1 minut
891.393
DOAR PENTRU ADULTI

S.C. MANITOBA TEX S.R.L.

ÎȘI EXTINDE RELAȚIILE CU CLIENȚII DIN TURCIA

ANGAJĂM PERSOANĂ
CUNOSCĂTOARE DE LIMBA TURCĂ
(**scris și vorbit**) pentru a ne ajuta
să îi deservim mai bine pe beneficiarii noștri.

Telefon: 250505; Fax: 281322
de luni până vineri, orele 8-18
Adresa: str. Ursului, nr. 21.

(1463152)

Societate comercială

închiriază pe termen lung,

HALĂ PENTRU ACTIVITĂȚI DE PRODUCȚIE

în Arad sau periferie, cu următoarele caracteristici:

● suprafață 800-1.000 mp
● curent trifazic
● apă curentă
● canalizare
● gaz
● acces auto
● telefon

Ofertele sunt așteptate până pe data de 07.12.2000 la fax 057 216733.

Distribuitor Autorizat dialog

ÎN NOIEMBRIE LA GSM CENTER

PLOUĂ CU TELEFOANE LA PRETURILE CELE MAI MICI ÎNCEPÂND DE LA

199 000 lei*

LA ABONAMENTUL DE 4$*

La abonamentul cu minute incluse
a 7-a lună de abonament gratuită

tel: 057/211800; fax: 057/211900; p-ta A. IANCU nr.10,
tel: 057/254686; fax: 057/254745 str. CLOSCA nr. 3,
tel/fax: 057/212262 magazin ZIRIDAVA, parter,
e-mail: gsmcente@arad.ro

GSM CENTER

*Pretul nu contine TVA.

Invitație

s.c. s.r.l.

magazinul "MAGNUM"

S. C. EUROSTAR 2000 IMPEX SRL

vă invită să participați sâmbătă 02.12.2000, orele 10,00, la inaugurarea noului magazin

„MAGNUM"

ARME DE VÂNĂTOARE, PESCUIT SPORTIV, MUNIȚII ȘI ACCESORII

din str. Corneliu Coposu nr. 9 (fosta Lacului).

Sediul din str. Preparandiei se închide!!!

(1463621)

SEX
BIZAR
ABSOLUT
NOU
89 1 888
AMATORILOR DE
SENZATII TARI

MOBILIER LA COMANDĂ

Confecționăm la comandă mobilier divers din PAL melaminat din import.

Calitate și coloristică deosebită!

Prețuri promoționale

Preluăm comenzi la sediul societății S.C. ARCADIA S.R.L. Arad, telefon 235.221.

ANGAJĂM

■ **Muncitori necalificați**

Condiții:

- **studii medii - permis de conducere cat. B**
- **căsătoriți.**

(1515807)

Celebra vindecătoare VALENTINA din Arad,

fiind desemnată tămăduitoarea mileniului, având un har deosebit lăsat de Dumnezeu, ajută oameni necăjiți, cum ar fi blesteme, farmece de persoane rău voitoare, argintul viu, dezleagă cununii, împacă certați, aduce înțelegere și liniște în casele oamenilor demult visată, fiind atestată de doctori psihologi, cât și de maeștri ai spiritismului și exorcismului, declarată inegalabilă

ÎN ATENȚIA CITITORILOR!

PERIOADA POSTULUI O AJUTĂ LA REZULTATE IREPROȘABILE.

Lucrând cu magia albă, rugăciuni și descântece are o mare putere de vindecare de la prima ședință.

REZULTATE GARANTATE TEL. 093.439.721 SAU 095.684.741

Domnul profesor doctor decan la Universitatea din Iași aduce mii de mulțumiri doamnei Valentina și blestemele din casă și sunt din nou fericit în sânul familiei.

MII DE MULȚUMIRI!

Sunt Ioan din Deva, patron a mai multor firme și cu foarte mulți dușmani, ajunsesem în pragul falimentului la spusele unui prieten, am apelat la doamna Valentina, cunoscând înainte câteva vrăjitoare de prin presă, dar în perioada postului soția mi-a spus că nu e bine, așa că am apelat la Magia albă și sunt mulțumit. Har Sfânt, apelați cu încredere!

ANIVERSĂRI

EMŐ!

de ziua ta îți dorim „LA MULȚI ANI!", bucurii și fericire. Iosif și familia.

„LA MULȚI ANI!", sănătate, fericire, frumoasei care poartă cu plăcere și numele ce înseamnă cheia ușurării de durere. Bunic, mama Floare. (32283)

Realizarea tuturor idealurilor, multă sănătate, un car de noroc și un călduros „LA MULȚI ANI!" la împlinirea celor 18 ANI pentru

MAGHICI DINU.

Fie ca viața să îți ofere cât mai multe momente în care să-ți poți spune „O clipă rămâi, ești atât de frumoasă!" Să fii ca aurul de curat și să strălucești ca un diamant! Părinții și fratele Casian. (32345)

„LA MULȚI ANI!" și multă sănătate pentru

VERONICA BORZA,

care astăzi, serbează ieșirea la pensie, după o viață de muncă și mâine serbează împlinirea unei frumoase vârste. 57 de trandafiri roșii din partea familiei BORZA. (32374)

VÂNZĂRI APARTAMENTE O CAMERĂ

Vând garsonieră, str. Simfoniei bl. 244, confort I, et. IV, acoperiș garantat, nou totul, îmbunătățită, preț negociabil. Telefon 266328; 092.819.727.

Vând garsonieră central, str. Patria, bloc B2-1, et. I, ap. 31, cameră, hol, baie duș, parchet, faianță, telefon (zona Romanilor), 4.500 DM. Telefon 237048. (32141)

Vând garsonieră, confort I, contorizată, balcon închis, bl. 361, et. II. Telefon 219471. (31950)

Vând apartament 1 cameră, decomandat, UTA, 9.800 DM. Telefon 247429. (31291)

Vând garsonieră Aleea Agnita, et. II. 9.000 DM. Telefon 095 595 907. (32154)

Vând urgent garsonieră Bușteni, îmbunătățiri, 10.500 DM. Telefon 270856. (32201)

Vând urgent apartament 1 cameră (casă), central, 9.800 DM. Telefon 253326. (32128)

Vând apartament 1 cameră, et. I, str. Praporgescu. Telefon 092.606.527. (32194)

VÂNZĂRI APARTAMENTE DOUĂ CAMERE

Vând apartament 2 camere, Alfa, îmbunătățiri. Telefon 275336. (31858)

Vând apartament 2 camere, decomandat, et. I, Micălaca 300, în față. Telefon 213113. (31947)

Vând apartament 2 camere, confort II, contorizat, Vlaicu, 9.500 DM. Telefon 213113. (31947)

Vând urgent apartament 2 camere, contorizat, Vlaicu, 9.500 DM. Telefon 253326. (32128)

Vând apartament 2 camere, decomandate, parter, 70 mp, Micălaca 300, primele blocuri, 14.100 DM. Telefon 279718, 094 542 931. (32139)

Vând apartament 2 camere, cf. I, total îmbunătățit, de preferință mobilat, Grădiște, str. P. Rareș. Telefon 237277. (32186)

Vând apartament 2-3 camere, zonă bună, preț convenabil. Telefon 282514, orele 8-16. (c.)

Vând 2 camere, Micălaca, confort I, 12.500 DM. Telefon 253364. (32201)

Vând apartament 2 camere, zonă centrală. Telefon 283028. (32274)

VÂNZĂRI APARTAMENTE TREI CAMERE

Vând apartament 3 camere mobilat (sufragerie și bibliotecă „Nina"), Micălaca bloc 228. Telefon 259244. (32135)

Vând apartament 3 camere, etaj II, 6 Vânători (lângă Autogară) Arad. Telefon 252079; 222021. (31374)

Vând apartament 3 camere decomandate, Vlaicu, 12.700 DM. Telefon 279718, 094.542.931. (32139)

Vând apartament ultracentral, cu 3 camere, zona 0, strada cu Magazinul Aradul. Telefon 094 700 080 sau 250268. (31829)

Vând apartament 3 camere decomandat, etaj I, zona 300, garaj autorizat. Telefon 094.606.544. (31886)

Vând 3 camere, Alfa, et. IV, 12.500 DM. Telefon 236021. (32194)

Vând 3 camere, Alfa, zonă bună, 16.000 DM. Telefon 270856. (32201)

VÂNZĂRI APARTAMENTE PATRU CAMERE

Vând apartament 4 camere, 178 mp, subsol 36 mp, Bd. Revoluției, 130.000 DM negociabil. Telefon 256666. (32011)

Vând (schimb) accept oferte serioase, apartament ultracentral 4 camere, tot confortul. Informații telefon 250857.

Vând urgent apartament 4 camere, central, parter, bloc contorizat, posibilități privatizare, negociabil. Telefon 222093. (32266)

VÂNZĂRI CASE

Vând CASĂ ultracentral excelentă cabinet, birouri, firmă (PIVNIȚĂ cu boltă-82 mp; PARTER-82 mp; MANSARDĂ cu terasă nefinisată 100 mp), apă, gaz, instalație de încălzire proprie, preț 69.000 DM, negociabil sau schimb cu spațiu mai mic + diferență. Telefon 250890. (31930)

Vând casă etaj Vladimirescu, stil occidental, toate facilitățile, 750 mp + anexe gospodărești, preț 57.000 DM. Telefon 514898, 095.628.720. (31210)

Vând sau închiriez casă locuibilă, cu brutărie, din cărămidă, în Bujac, str. Trotușului. Telefon 276619; 095.529.503. (31964)

Vând schimb + diferență, casă mare (vilă) cu depozite, excelent privatizare, Aradul Nou. Telefon 092.210.857; 289989. (32020)

Vând casă Aradul Nou, 4 camere, gaz, apă, grădină + dependințe. Telefon 286423. (32182)

Vând casă în Bătania-Ungaria, baie, gaz, curte, grădină, 5.000 DM. Telefon 092 275 562. (32184)

Vând casă tip vilă P+M, 4 camere, baie, bucătărie, 2.600 mp teren, garaj, alte anexe, 2 intrări, apă rețea și fântână (schimb cu auto sau variante), 17.000 DM, negociabil. Telefon 092 597 048, localitatea Frumușeni nr. 227. (32195)

Vând casă cu grădină în Firiteaz, 1880 mp (19 km de Arad), 6.500 DM negociabil. Telefon 093.438.784. (32902)

Vând casă, str. Episcop Roman Ciorogariu nr. 178, Arad. Telefon 210122. (32200)

Vând casă nouă, 1996, stil occidental, tot confortul, 8.000 mp, loc la șoseaua principală în dotare abator + carmangerie, excelent pentru privatizare. Telefon 216092; 095.053.634. (31329)

Vând casă în Sebiș, str. Dunării, nr. 36. Telefon 094.764.938. (32117)

Vând casă mare, curte, grădină, anexe, comuna Secusigiu, nr. 362, jud. Arad. Telefon 258577. (32120)

Vând casă și brutărie, preț 35.000 DM, negociabil. Telefon 289699. (32253)

Vând casă cu 2 apartamente cu toate utilitățile, str. Șellari nr. 20. Telefon 221023. (32190)

Vând vilă nouă la cheie, central, finisaj deosebit. Telefon 094.183.917; 253708. (32279)

VÂNZĂRI SPAȚII

Vând (închiriez) SPAȚII COMERCIALE (producție), toate la un loc. Telefon 092.621.961.

Vând gheretă Piața Miorița, posibil orice activitate, aer condiționat, apă, canalizare, curent. Telefon 094 669 443. (31215)

VÂNZĂRI TERENURI

Vând teren intravilan la centură (toate utilitățile) 14 DM/mp. Telefon 094.985.214. (32011)

Vând urgent loc de casă îngrădit, apă trasă, spațiu 12 ari, preț avantajos. Informații telefon 094 926 209, 092 939 637. (31200)

Vând loc casă, grădină 28 arii, loc bun, Șimand nr. 477. Informații telefon 262438. (32162)

VÂNZĂRI AUTO

Vând microbus marfă Fiat Ducato Turbo Diesel, an 1991. Telefon 094.773.746. (31256)

Vând Dacia Super Nova, clima, rapsodia sau confort, 0 km, livrare imediată. Telefon 094.391.896. (32305)

Vând motor tractor 3 cilindri. Telefon 275336. (31858)

Nu-ți mai fă griji, CAUCIUCURILE de care ai nevoie, sunt la mine, IEFTINE și BUNE, toate dimensiunile, cu garanție, aduse din GERMANIA. Telefon 259339; 094.706.321. (29745)

Vând urgent 1 combină pentru porumb, motor Merceds 124 CP; 1 combină cu buncăr tractată. Telefon 092.210.857; 289989 sau Șimand, nr. 590. (32020)

Vând dubă frigorifică 20 t, cu motor Mercedes, an fabricație 1984. Telefon 468603. (31355)

Vând urgent BMW 524, Turbo Diesel, fabricație 1990, înmatriculat persoană fizică, stare bună, preț 8.500 DM. Telefon 095 818 406, 092 985 943. (32155)

Vând Fiat Ducato 2,5 TD, an 1988, adus recent în țară, preț 3.500 DM, negociabil. Telefon 219866. (32202)

Vând motor M.A.N. 280 CP, cutie viteză, punte spate, diferențiar, complete, stare perfectă funcționare. Telefon 093.438.784. (32902)

Vând Renault 21, an '89, PF. Telefon 094.577.808; 411245. (32896)

Vând motor Dacia 1400 cmc, complet, cutie viteză, cu cadran complet; preț negociabil. Telefon 092.417.397. (32119)

Vând Opel Omega 2,5 TD, 1996, piele, climatronic, genți, Full, 21.200 DM negociabil. Telefon 092.273.759. (32039)

Vând Audi TDI 1994, climă, alarmă, ABS, aduse recent, 17.400 DM negociabil, înmatriculat. Telefon 092.273.759. (32039)

Vând 2 Raba 8,5 tone și Ford Sierra Combi. Telefon 094.552.028; 095.596.314. (32117)

Vând Dacia 1310, an 1985, preț 1200 DM, negociabil. Telefon 242031. (32225)

Vând autoutilitară Citroen „C" 15D. papuc, 1769 cmc, Diesel, motor Peugeot , an fabricație decembrie 1987. Telefon 092.725.912. (32222)

Vând tractor U-650, combină Claas Dominator 80 Mercator 70. Telefon 094.600.296; 216350. (32246)

Vând Opel Vectra, an 1992, 1,6i, preț 8.300 DM; Opel Astra combi, 1992, 1,6i, preț 7800 DM; 2 Opel Astra 2+1 uși, an 1992, 1,6i, preț 7.200 DM. Telefon 094.929.971. (32240)

Vând Dacia 1310 TX, an 1989, vopsea originală, stare perfectă, preț 2.500 DM, negociabil. Telefon 286771. (32239)

Vând Dacia 1310L, an 1999, 12.700 km, stare impecabilă, preț 5.500 DM, negociabil. Telefon 286771. (32239)

Vând ARO 244, sat Cintei nr. 297. Telefon 095.901.965. (32256)

Vând Opel Astra T.D. 1993, combi, înmatriculat. Telefon 057/260668; 095.909.582. (32250)

Vând Ford Trazit 2,5 Diesel, 8+1 persoane, an 1996, Euro 2, stare foarte bună, neînmatriculat. Telefon 266155. (32188)

Vând autoturism de teren Lada Niva 4x4, stare perfectă, benzină, an 1990, preț rezonabil. Telefon 095.838.563; 092.998.415. (32207)

Vând IVECO 3,5 tone. Telefon 093.253.651. (32265)

Vând Dacia 1410 sport, fabricație 1984 cu CIV, numere noi, preț 1200 DM. Telefon 092.750.992; 095.788.010. (32249)

Vând VW Golf II Diesel, 1570 cmc, fabricație 1985, neînmatriculat, preț 1750 DM și VW Jetta Diesel, motor 1570 cmc, 4 uși, neînmatriculat, preț 2.000 DM. Telefon 092.750.992; 095.788.000. (32249)

Vând Audi 100 CC, motor 2.000 cmc, fabricație 1986 și un Audi 100 CC, dezmembrat, preț 1.500 DM. Telefon 092.750.992; 095.788.000. (32249)

Vând Opel Astra 1,6i, 1992, 110.000-km, stare excelentă, recent înmatriculat, 8.300 DM, negociabil. Telefon 093.500.283. (32231)

Vând Dacia papuc 2 locuri, an 1997, preț negociabil. Telefon 250620. (32278)

(Continuare în pagina 14)

(Urmare din pagina 13)

Vând Dacia sport 1984, perfectă stare de funcționare, 1200 DM, negociabil. Telefon 093.604.578. (32231)

Vând Opel Vectra 1,8, an 1992, înmatriculat recent, stare foarte bună, preț 8400 DM. Telefon 092.698.859; 254600. (32277)

Vând microbus Ford Trazit 2,5 pentru marfă, fabricat 1991, neînmatriculat, nerulat în țară. Telefon 511259. (32260)

Vând 2 tractoare U-651 DT și U1010 DT stare de funcționare. Informații localitatea Răpsig nr. 237 telefon 095.395.267. (4059485)

Vând Dacia 1310, prin dezmembrare. Telefon 094.926.608. (32290)

Vând Dacia preț 700 DM. Telefon 278277. (32306)

Vând ARO camionetă, motor Brașov, an 1990. Telefon 463082. (4058896)

Vând Dacia 1300 cu CIV și numere noi. Informații telefon 462371. (4058897)

Vând urgent microbus Ford 80, înmatriculat, motor defect, talon pierdut, preț 1500 DM, negociabil și Mercedes 500 SEL, avariat pentru piese schimb, 500 DM. negociabil. Telefon 095.422.494. (4058898)

Vând Dacia 1310L, an 1999, metalizată, 20.000 km, preț 5.300 DM. Telefon 222806; 094.958.818. (32313)

Vând la Nădlac, tractor U-650. Telefon 252128. (32326)

Vând camion DAC 7120, capacitate 3 tone, an fabricație 1993. Telefon 092.281.517. (32337)

VÂNZĂRI ELECTRO

Vând TV color - 800.000 lei; mașină de spălat automată - 1.500.000 lei. Telefon 275681. (31787)

Vând TELEVIZOARE, marca LG, noi, diagonala 51-55 cm, diferite modele, import Germania, preț foarte interesant. Telefon 280260, 092.756.666. (31242)

Vând TELEVIZOARE COLOR, diferite modele. Telefon 280260, 092.756.666. (31242)

Vând COMPUTER 486-IBM Siemens, diferite configurații, de la 1.800.000 până la 2.200.000 lei, complet, cu monitor, tastatură, mouse. Telefon 280260. 092.756.666. (31242)

Vând COMPUTER PENTIUM I - Compaq IBM Fujitsu, diferite configurații, prețul de la 4.000.000 lei, complet, cu monitor, tastatură, mouse. Telefon 280260, 092.756.666. (31242)

Vând CASE MARCAT FISCALE și CÂNTARE ELECTRONICE, omologate. Telefon 282829; 272727; 281188. (f. 1462937)

Prețul scăzut și consumul redus de energie electrică sunt argumente pentru a achiziționa chiar acum frigorifice nemțești (FRIGIDERE, CONGELATOARE, LĂZI, COMBINE). Oferim garanție. Telefon 259339; 094.706.321. (29745)

Noi importăm pentru dumneavoastră cele mai bune TELEVIZOARE COLOR cu telecomandă, la prețuri incredibil de mici. Oferim garanție. Telefon 259339; 094.706.321. (29745)

MAȘINILE de SPĂLAT AUTOMATE vă garantează spălarea perfectă a rufelor, reducând în același timp consumul de apă și energie. Oferim garanție. Telefon 259339, 094.706.321. (29745)

Vând televizoare color, telecomandă, garanție, 1.800.000-2.500.000 lei. Telefon 219365; 093.380.028. (30304)

Vând calculatoare, xeroxuri, imprimante, prețuri începând de la 130 DM. Telefon 094 627 009. (30947)

Vând mașină spălat automată, televizor color, garanție. Telefon 284604. (31076)

Vând mașini de spălat automate, combine frigorifice, congelatoare, televizoare color, modele noi, cu garanție. Telefon 251392. (31279)

Vând calculatoare PII și PIII, camere video digitale, aparate foto Profi și telefoane celulare. Telefon 092.983.970. (32028)

Vând televizoare color 37-51-71 cm, telecomandă, teletext. Telefon 264004. (32079)

Vindem diferite telecomenzi pentru televizor (170.000 lei), video, satelit, componente electronice. Telefon 092.368.868; 095.794.894. (mp)

Vând frigider și congelator 5 sertare. Telefon 274919. 832276)

Vând AMO 586 166 MHz, 1,2 Gb, 16 RAM, CD-ROM, boxe, WIN 98, CD-uri, jocuri. Telefon 093.738.855. (32301)

Vând expreso cafea cu două brațe „Gajda” italian. Telefon 092.281.517. (32337)

VÂNZĂRI DIVERSE

Vând termoteci gaz, instant baie, doi ani garanție. Telefon 092 981 636. (32208)

Vând ROLETE plastic, import și rolete lemn. Telefon 059/478.503. (31990)

Vând PLASĂ GARD ZINCATĂ și NEAGRĂ, toate dimensiunile; CUIE; PLASĂ RABITZ; TABLĂ DECAPATĂ 0,4 și 1 mm; TABLĂ ZINCATĂ 0.4, ȚEAVĂ PĂTRATĂ, SÂRMĂ NEAGRĂ și ZINCATĂ, COTURI, BURLANE, str. Vrabiei, nr. 4. Telefon 289997. (30690)

Vând Nintendo 64 + 9 casete, schelă din lemn pentru construcții. Telefon 281349, 092 581 852. (31021)

Vând BOLȚARI 10 modele, zgură și beton, PAVELE, BORDURI, etc. Telefon 095.634.885. (31046)

Vând plasă sârmă zincată, Micălaca. Telefon 259892. (31950)

Vând LEMNE FOC tăiate, esență tare, acte decontare. Telefon 276488, GRĂDIȘTE. (32044)

Vând parchet fag uscat, pervazuri. Telefon 235271; 094.555.338. (31798)

Vând 2 lămpi stil arhaic - modele unicate, Olanda, 350 și 400 DM bucata. Telefon 093.438.784. (32902)

Vând EUROBOLȚARI termoizolanți cu certificat calitate, 300x250x200 la 5.700 lei/buc. 1 mc-400.000 lei. Telefon 281491; 092.381.750. (31337)

Vând pompe recirculație pentru încălziri centrale; sobă motorină. Telefon 224159. (32124)

Vând LEMNE FOC, la domiciliu. Telefon 214010; 093.686.677. (32127)

Vând Termoteka Ariston, Beretta, 24 KW Turbo. Telefon 254411. (31903)

Vând LEMNE FOC esență tare, orice cantitate. Telefon 214535. (32166)

Vând ouă de prepeliță. Telefon 262619. (32160)

Vând canapea extensibilă, stare bună, 1.100.000 lei, negociabil. Telefon 254796. (32191)

Vând MUT 410 tâmplărie, 3 operații, nou, banzic. Telefon 057-272870. (30649)

Vând utilaje tâmplărie: strung, abricht și ferăstrău panglică, la preț negociabil. Telefon 094.855.441. (4431441)

Vând ceasuri Seiko, originale, automatice, antiacvatice și antișoc cu fosfor, avantajos. Telefon 093.403.654; 275694. (31893)

Vând STEAGURI TRICOLORE. Telefon 222267.

Vând garaj, zona Polivalentă, din cărămidă, negociabil. Telefon 223165. (32172)

Vând cățel Brac German, păr sârmos, linie italiană, 4 luni. Telefon 092.725.912. (32222)

Vând frigider Artic cu congelator 1.800.000 lei, negociabil; birou pentru calculator 700.000 lei, negociabil, calculator 386-120 DM, negociabil. Telefon 246318, după ora 15. (32220)

Vând mobilă sufragerie, cameră combinată, bucătărie, masă televizor + ladă așternut, dulap hol cu cuier. Telefon 237662, orele 16-21. (32241)

Vând ieftin RECAMIER cu ladă. Telefon 255761. (32236)

Vindem STRUNG SN 400, necesită reparații. Telefon 057/250036. (32235)

Vând baloți de paie. Telefon 057/412183. (32229)

Vând ladă frigorifică 400 l; mobilier magazin. Telefon 092.308.033. (32254)

Vând masă de biliard, 550 DM. Informații la telefon 234027. (32271)

Vând termoteka Bereta Turbo 24 KW, sigilat. Telefon 094.249.933. (32273)

Vând LEMNE FOC, la domiciliul clientului. Telefon 277027. (32294)

Vând sorg pentru mături, de calitate. Informații telefon 462445, după ora 20. (4058895)

Vând bicicletă cu trei roți, Pegas originală. Telefon 222344. (32315)

Vând 2 tone grâu. Telefon 279994. (32317)

Vând calorifere fontă tip 624/6, 40.000 lei/element. Telefon 288686; 092.274.870. (32334)

Vând termotecă Bereta sigilată pentru apartament sau casă, 1250 DM. Telefon 092.600.332. (32328)

CUMPĂRĂRI AUTO

Cumpăr Lada Niva 4x4. Telefon 092.281.516. (32337)

CUMPĂRĂRI DIVERSE

Cumpărăm porci grași și bovine, Arad. Telefon 057-287723. (31339)

Cumpăr acțiuni „Feroneria”. Telefon 093.738.867. (31275)

Cumpăr PORCI GRAȘI localitatea MÂSCA, nr. 307, preț 25.000 lei/kg. Telefon 057 - 531497; 094.774.649. (32080)

Cumpăr grâu de panificație cantități mari, plata pe loc, 3.200 lei/kg. Telefon 462342. (4058894)

Cumpărăm: ORZ, PORUMB, GRÂU FURAJER, plata la ridicare. Telefon 065-443367, 065-163885, 095 824 973.

Cumpăr tăurași peste 120 kg. Telefon 254832. (31101)

Cumpăr porumb și soia. Informații telefon 094 772 259, 095 258 562, 095 527 383. (28256)

Cumpăr porci 25.000 lei/kg, plata pe loc. Telefon 094.772.774. (32237)

Cumpăr mese, scaune tip bar. Telefon 092.308.033. (32254)

CERERI ȘI OFERTE DE SERVICII

Caut FEMEIE serioasă pentru îngrijit bătrână. Asigur cazare, masă. Telefon 057/219412.

DIALMA Arad, angajează CONFECȚIONERE și TINERE NECALIFICATE pentru învățarea meseriei. Asigură tichete de masă și decontează abonamentele de transport. Telefon 241325. (32210)

SOCIETATE COMERCIALĂ angajează OSPĂTARĂ. Telefon 256835.

„ANCOR CONFEX”, str. Artileriei, poarta 2 ARIS, angajează CONFECȚIONERE TEXTILE, CĂLCĂTORI calificați și un TEHNOLOG în vederea realizării producției pentru export. Telefon 256585. (32004)

MINI MOND angajează CONFECȚIONERE, condiții avantajoase. Calea Victoriei, la Tipografia Gutenberg. (32198)

TOMAIFICIO VENEZIANO angajează MAȘINISTĂ la mașină de subțiat. Salar avantajos. Telefon 254233. (31983)

SOCIETATE COMERCIALĂ angajează FEMEIE de SERVICIU. Telefon 281907 sau 094.621.710. (32233)

SC „GALLPRINT” SRL angajează două tinere absolvente de liceu, cu vârsta maximă 25 ani și domiciliul stabil în Arad pentru postul de OPERATOR CALCULATOR, respectiv VÂNZĂTOARE. Informații la telefon 253625, până în 30 noiembrie 2000. (32245)

Caut FEMEIE pentru MENAJ. Telefon 230189. (32230)

Angajez ȘOFER cat „B”. Ofer salar, cazare, masă, localitatea Pilu. Telefon 094.626.861. (32251)

„SABRINA INTERNAȚIONAL”, sediul la RUSCO, angajează MAȘINISTE pentru tapițerie. Telefon 092.973.109. (32215)

Angajăm PATISERĂ cu experiență și AGENT COMERCIAL. Telefon 094.787.549. (32213)

„INTERNAȚIONAL SILVIA MODE” str. Fântânei nr. 10, angajează CONFECȚIONERE. Asigură transport și condiții optime de lucru. Informații la sediul firmei. (32272)

Angajăm CONTABIL autorizat cu studii superioare. Telefon 211929. (32285)

„NATURAL CONSERV” angajează SEZONIERE. Arad, str. Bicaz nr. 1-5. Telefon 093.542.990. (32269)

Angajăm BARMANI-OSPĂTARI (femei), Calea Timișorii nr. 178, „PALLASS”. (32287)

Angajez BRUTARI cu experiență, condiții avantajoase. Telefon 094.592.017. (32298)

Angajez FEMEI care știu să coase la mașină de cusut pentru secția producție VĂRȘAND. Așteptăm și localitățile: PILU, SOCODOR, CHIȘINEU CRIȘ. Persoanele interesate să se prezinte la Secția de Producție de la intrarea în localitatea VĂRȘAND în spatele benzinăriei PETROM. Alte informații, telefon 095.617.943. (32300)

Angajez CAP de LINIE pentru Secția CONFECȚII - SÂNTANA. Informații telefon 256193. (32299)

SC „NEDRA” angajează GESTIONAR produse alimentare cu experiență și garanție. Informații telefon 270660. (32302)

Angajez VÂNZĂTOARE punct alimentar ALFA. Telefon 094.394.607. (32304)

SOCIETATE COMERCIALĂ angajează PERSONAL, vârsta maximă 30 ani, minimum studii medii. Oferim carte muncă, salariu 1.800.000 lei, program flexibil. Telefon 276817, orele 11-16. (32318)

Angajez urgent ȘOFER cu experiență cu viză Schengen pentru transport INTERNAȚIONAL -ITALIA. Telefon 270021, 094.148.879. (32319)

„NEW ELLEGI” angajează MAȘINISTE pentru cusut piele, îndoit și manual, str. Renașterii nr. 47A. Telefon 259674; 094.961.326. (32327)

Angajăm VÂNZĂTOARE pentru magazin alimentar. Telefon 276279; 094.129.214. (32329)

GRUPUL DE ASIGURĂRI ROMÂN GRUP AS-Sucursala Arad caută de urgență AGENȚI DE ASIGURĂRI în vederea încheierii de contracte de mandat sau angajării cu carte de muncă. Oferim condiții deosebit de avantajoase și asigurăm confidențialitate absolută. Relații la telefon 214323, sau direct la sediul nostru din Piața Veche nr. 19. (32335)

Angajăm FETE pentru CLUB INTERNET . Informații telefon 095.080.304. (32340)

Angajăm VÂNZĂTOARE la gheretă NON STOP. Telefon 092.709.493. (32333)

SOCIETATE COMERCIALĂ angajează SUDORI CO2; STRUNGARI, vârsta maximă 35 ani, stagiul militar satisfăcut, str. Bodrogului nr. 8. Telefon 280279. (32334)

SOCIETATE cu profil producție industrie alimentară angajează PERSONAL. Telefon 250702.

„FAIR PLAY” angajează SPĂLĂTORI AUTO. Telefon 272222. (32376)

„OMNIASIG” SA inițiază un program de formare a consultanților în domeniul asigurărilor, școlarizare gratuită, angajare. Telefon 092.488.479. (32366)

PRESTĂRI SERVICII

Tapițez, repar: CANAPELE, FOTOLII, ROLETE, la domiciliul clientului. Telefon 219412. (32353)

Execut FAIANȚĂRI, GRESIERI, ZUGRĂVELI, TAPETĂRI, instalații sanitare. Telefon 531260. (32269)

Executăm INSTALAȚII DE ÎNCĂLZIRE, la standarde occidentale. Telefon 093 340 082. (32217)

„DAMAR” repară mașini spălat automate, import, românești. Telefon 270518; 098.602.722. (31093)

WES: ieftin și rapid, REPARAȚII FRIGIDERE, CONGELATOARE, CLIMATIZĂRI, deplasare gratuită. Telefon 284857, 092 556 562. (32142)

Executăm ORICE LUCRĂRI CONSTRUCȚII: zugrăveli, faianțări, gresieri, instalații sanitare, renovări apartamente. Telefon 272695.

Efectuăm TRANSPORT MARFĂ 1,2 tone cu microbus, în orice localitate. Telefon 265370, 221735. (32218)

Execut tot felul de LUCRĂRI CONSTRUCȚII, zidării, tencuielil, zugrăveli interioare, faianțări, gresieri, marmură, granit, acoperișuri. Telefon 214319.

AUTOMATIC SERVICE repară MAȘINI SPĂLAT AUTOMATE, domiciliu. Telefon 259146; 094.241. 398. (32275)

A.F. BÂTEA, execută LUCRĂRI de FORAJ FÂNTÂNI. Telefon 095.261.193. (32323)

DIVERSE

Mulțumiri deosebite domnului, dr. PAVEL ADRIAN medic primar chirurg pentru reușita operației, de asemeni și doamnei dr. PAVEL DACIANA pentru îngrijirea călduroasă acordată tuturor pacienților S.G.L. (32238)

GHICITOAREA: ELENA tămăduitoarea harului sfânt prin puterile mele, ghicesc TRECUTUL și VIITORUL, scot argintul viu, vindec IMPOTENȚA, EPILEPSIA, dezleg CUNUNII, FARMECE de tot felul. Aduc PACE și LINIȘTE sufletească. Telefon 094.111.536; 096.238.786. (32209)

SC „AGRESSIONE GROUP ROMANIA” SRL, Arad, str. Căpitan Ignat nr. 8A, dorește autorizație de mediu pentru activitate de comerț, depozitare, aceeași adresă. Eventualele contestații se pot depune la Agenția de Protecția Mediului, B-dul Dragalina nr. 16, Arad. (32263)

SC „AGRICOLA ARGENTINA” SA cu sediul în Târnova, nr, 782, județul Arad, dorește autorizație de mediu pentru activități agricole. Eventualele contestații se pot depune la Agenția de Protecția Mediului, B-dul Dragalina nr.16, Arad. (32252)

Cooperativa de Consum Ineu, vinde prin licitație publică SPAȚII COMERCIALE. Telefon 511830. (4059484)

În 14 decembrie 2000, se vinde la licitație publică BRUTĂRIA din comuna DIECI. Informații la Cooperativa Consum Almaș. (4433061)

Ofer VALUTĂ, avantajos. Telefon 219560. (32291)

SC „BUTOIUL DE AUR” SRL cu sediul în Arad, str. Dâmboviței nr. 9, dorește autorizație de mediu pentru cramă în str. Borsec bl. 601, parter. Eventualele contestații se pot depune la Agenția de Protecția Mediului, B-dul Dragalina nr. 16, Arad. (32286)

AGROMEC VÂNĂTORI, vinde COMBINE C-14, E-281, CISTERNE, CONSTRUCȚIILE etc. Telefon Vânători, 123. (32314)

Ofer VALUTĂ avantajos. Telefon 095.528.664. (32336)

(Continuare în pagina 15)

(Urmare din pagina 14)

Primăria ȘOFRONEA organizează în data de, 14 decembrie, licitație publică pentru vânzarea unui TEREN INTRAVILAN construcții locuințe. (32338)

TURISM

NOU! MARI REDUCERI DE PREȚURI!

ATLASSIB

Călătorești cu autocarele noastre moderne, în EUROPA: GERMANIA, AUSTRIA, FRANȚA, ITALIA, SUEDIA (plecări zilnice), BELGIA, OLANDA, DANEMARCA, ANGLIA, FINLANDA, NORVEGIA, SPANIA, PORTUGALIA, UNGARIA, IUGOSLAVIA.

NOU! Reduceri suplimentare pentru: elevi, studenți, pensionari și grupuri. Bd. Revoluției nr. 35, telefon 251871, 252727; Autogară, telefon 270562. O poartă deschisă spre Europa! (c.)

„Pletl”

Vă oferă:
zilnic spre Germania
PASSAU - REGENSBURG - NURNBERG - HEILBRONN - STUTTGART - KARLSRUHE - HEIDELBERG - WURZBURG -FRANKFURT - MAINZ- GIESSEN.
SERVICII: călătorie în autocare noi, moderne; 2 bagaje gratuite; însoțitoare de bord;
o masă caldă în Ungaria.
Informații și înscrieri la AGENȚIILE PLETL: ARAD, telefon 057-252291, LIPOVA telefon 057-561377, 057-563011; TIMIȘOARA, telefon 056-200119; LUGOJ, telefon 056-359651; REȘIȚA, telefon 055-224904. (c. 18)

SEMO TOUR ARAD

vă invită să petreceți REVELIONUL atât în țară: BĂILE FELIX, BĂILE HERCULANE, STÂNA DE VALE, VATRA DORNEI BALVANYOS cât și în străinătate: TUNISIA, CROAȚIA, SLOVENIA etc. Bilete de avion, asigurări medicale, carte verde, asigurări obligatorii auto și orice alte servicii turistice. Telefon 283311, 282877. (c.)

REVELIOANE și SCHI!
KOTOR la MAREA ADRIATICĂ:430 DM; KOPAONIK la schi: 540 DM și multe alte oferte! Telefon 213220, „MONTANA TOUR", B-dul Revoluției nr. 31.

ÎNCHIRIERI

Primesc în gazdă un băiat cuminte, nefumător. Telefon 093.603.841; 057/219412. (32353)

Ofer spre închiriere SPAȚIU COMERCIAL amenajat, 58 mp, str. I.C. Brătianu (fostă 30 Decembrie). Telefon 259765; 095.873.086. (31989)

Închiriez pe termen lung garsonieră mobilată, confort I, Grădiște, gaz, plata pe 2 luni 100 DM + cheltuieli. Telefon 094.782.552; 462342. (4058893)

Ofer spre închiriere apartament 2 camere, contorizat, Micălaca. Telefon 280772. (32047)

Caut urgent să închiriez garsonieră, apartament (ne)mobilat. Telefon 210555. (32032)

Ofer spre închiriere apartament (ne)mobilat. Telefon 210255. (32032)

Închiriez apartament 2 camere, mobilat, zona Vlaicu, termen lung, plata anticipat. Telefon 511864, 093 826 352. (4059482)

Închiriez spațiu comercial ultracentral. Telefon 285777, 094 191 507. (32193)

Închiriez apartament 2 camere, semimobilat, bl. X40, et. I. Telefon 282818. (32196)

Ofer de închiriat apartament 3 camere (ne)mobilat lux. Telefon 253326. (32128)

Închiriez apartament 2 camere, nemobilat, zona Lebăda, 100 DM, plata anticipat pe 3 luni. Telefon 252657. (32244)

Închiriez apartament 2 camere, zona UTA. Telefon 212025, orele 16-20. (32205)

Ofer spre închiriere spațiu comercial ultracentral, 44 mp. Telefon 260859 sau 095.527.452. (32204)

Caut să închiriez apartament 2(3) camere, (ne)mobilat, Micălaca-centru. Telefon 270872. (32128)

Închiriez SPAȚII COMERCIALE, zonă ultracentrală. Telefon 093.253.651. (32265)

Închiriez apartament 3 camere, nemobilat, Aurel Vlaicu. Telefon 274919. (32276)

Închiriez (ofer) apartament mobilat, 2 camere, Micălaca, plata anticipat pe 3 luni. Telefon 263819. (32270)

Ofer spre închiriere garsonieră (zona Vlaicu). Telefon 270472; 220113. (32268)

Închiriez garaj mare din cărămidă, cu canal, Micălaca, zona 200. Telefon 093.640.614. (32289)

Dau în chirie garsonieră, zona Gării. Telefon 220261, după ora 15. (32307)

Închiriez spațiu comercial, birouri, central, Micălaca. Telefon 265079. (32308)

Iau în gazdă 1-2 fete (băieți), central. Telefon 283418. (32311)

Închiriez apartament și garaj în str. Făget nr. 3, ap. 15, vizibil între orele 11-14. Telefon 235830. (32320)

PIERDERI

Pierdut autorizație nr. 325675/03.03.2000, eliberată de Consiliul Județean Arad pentru A.F. VASIU REMUS. O declar nulă. (32247)

Pierdut carnet student eliberat de Universitatea de Vest „Vasile Goldiș" și legitimație de acces Biblioteca Județeană Arad, pe numele Naiman Roxana Daniela. Le declar nule. (32233)

Pierdut certificate categoria „A" eliberate de RAR formular I și II în limba română având următoarele serii B.BAOY5719, BRAOY5720și B.BAOY5721 (pentru cap tractor) și B.BAOY5719, B.BAOY5720 și BBBAOY5721 (pentru semiremorci) aparținând SC „TOTAL PLUS" SRL. Le declarăm nule. (32250)

Pierdut carnet student pe numele Lung Teodor eliberat de Facultatea de Litere Oradea. Îl declar nul. (32211)

Pierdut tichet de asigurare obligatorie auto eliberat de Asirom pe numele Popa Cosmin Lucian pentru autoturism Volkswagen AR.03.DLX. Îl declar nul. (32203)

Pierdut poliță asigurare medicală pentru călătorii în străinătate nr. 303-088223, eliberată de „Grup AS" pe numele Dumitrică Daniela. O declar nulă. (32292)

Pierdut legitimație de acces eliberată de SC „Moda" SA pe numele Tolca Ioan. O declar nulă. (32296)

Pierdut carnet șomaj seria M.00852914 eliberat de DMPS Arad pe enumele Ioja Gheorghe Cristian, din satul Dulcele. Îl declar nul. (4433062)

Pierdut carnet șomaj eliberat de DMPS Arad pe numele Barb **Elena. Îl declar nul. (32316)**

† SERVICII FUNERARE †

NON STOP (la orice oră)
„RO-STYL COMPANY"

Firma noastră este PRODUCĂTOARE DE SICRIE, cu magazin în: ARAD, str. M. Eminescu nr. 4 (vizavi Cinema MUREȘUL), telefon 057-211929, 094.537.715. EFECTUĂM SERVICII: spălat, îmbrăcat, îmbălsămat și transport cu personal calificat. ASIGURĂM MINIM: 8 modele de SICRIE din LEMN MASIV (nu din PAL sau furnir); SICRIE CU MÂNERE și ȘURUB (nu se bat cuie), SICRIE LUX, 5 modele LENJERIE DECES (respete), LENJERIE DE LUX, cruci lemn și metal. ACCESORII: catafalc, steag, prosoape etc. INTERMEDIEM: fanfară, colaci, colivă etc. FIIND PRODUCĂTORI, AVEȚI AVANTAJUL UNOR PREȚURI MINIME și POSIBILITATEA DE A PLĂTI ÎN RATE. Ofertă: sicriu stejar (cruce, respete) - 1.000.000 lei.

ANGAJĂM PERSONAL. (c.)

SC „NOSFERATUM" SRL,

ARAD, str. Ghiba Birta nr. 26, telefon 270437; Non stop 094.554.874, NĂDLAC, str. 1 Decembrie, nr. 4, telefon 092.922.337.

NON - STOP
SERVICII FUNERARE
COMPLETE.

SICRIE, RESPETE, CRUCI (prețuri de producător). ACCESORII: prosoape, batiste, panglică neagră, baticuri, mânere, lumânări, catafalc, sfeșnice, steag de doliu. SERVICII: capelă, spălat, îmbălsămat, îmbrăcat, transport intern și internațional. Asigurăm colaci, colivă, coroane, jerbe, fotografii profesionale, fanfară, organizăm pomeni. OFERTA BRAD: sicriu brad, respete, cruce - 900.000 lei. Transportul sicriului la domiciliu este gratuit!!!

ANGAJĂM ȘOFER. (c. 44)

† DECESE †

Cu nemărginită durere anunț încetarea din viață a dragei mele soții,

STANA MARIA.

Înmormântarea va avea loc joi, 30.XI.2000, din str. Vezuviu nr. 36, ora 12, Grădiște. Te voi păstra mereu în suflet, soțul Stana Teodor.

Cu adâncă durere în suflet anunțăm încetarea din viață după o grea suferință a celui care a fost tată, socru și bunic,

MIHAI CICALĂU.

A trăit 82 ani. Înmormântarea va avea loc, azi, 29.XI. 2000, ora 15,30, de la Capela Cimitirului Micălaca. Familiile îndoliate: Cicalău Mihai și Ioan, nepoții Ioan, Ramona, Alina și Sebastian.

Cu sufletele îndoliate și inimile pe veci frânte de durere, anunțăm trecerea în neființă a celui care a fost

prof. POPA MILENTIE,

un minunat soț și tată iubitor, căruia îi vom păstra o vie și aleasă amintire. Dumnezeu să-l odihnească în pace! Înhumarea va avea loc joi, 30 noiembrie 2000, ora 13, de la Capela Cimitirului Eternitatea. Soția Victoria și fiicele Smaranda și Liliana.

Cu adâncă durere anunțăm încetarea din viață a celui care a fost tată, soț

FABIAN ANDREI.

Înmormântarea va avea loc azi, 29.11.2000, ora 13, de la Capela Cimitirului Eternitatea. Fiul Sorin, nora Mariana, soția Clara.

Cu adâncă durere anunțăm încetarea din viață a iubitului nostru soț, tată și bunic

LECA CONSTANTIN.

Înmormântarea va avea loc joi, 30.11.2000, ora 14, la Cimitirul Pomenirea. Familiile: LECA, IOJA și MALACU, îndoliate.

† CONDOLEANȚE †

Colegii de la Direcția Silvică Arad sunt alături de familia MARINA în durerea pricinuită de dispariția fulgerătoare a celui care a fost

OVIDIU MARINA.

Dumnezeu să-l odihnească în pace! (32224)

Mulțumim rudelor, vecinilor, prietenilor și tuturor cunoscuților de peste tot care au participat alături de noi la funeraliile dragei noastre mame,

MORAR ANA.

Familia îndoliată. (32170)

A încetat din viață după o cumplită suferință mama mea cea dragă,

STANA MARIA.

Te voi plânge toată viața mea și nu te voi uita niciodată!. A ta fiică, Nuți Stana. (32280)

Cu durere în suflet ne despărțim de cea mai bună și dragă mamă și bunică,

STANA MARIA.

Fiica Maria, ginerele Teodor, nepoții Lucian și Călin Mitran. (32280)

Cu nemărginită durere în suflet ne luăm un ultim rămas bun de la cea care a fost o bună mamă și bunică,

STANA MARIA.

Fiica Floare, ginerele Ioan, nepoții Mihai, Simona, Mihaela și Ioan, Eleonora, Darian Cioanea. Nu te vom uita niciodată!. (32280)

† Neputincioși în fața destinului nemilos, ne luăm rămas bun de la iubitul nostru prieten

prof. POPA MILENTIE.

Suntem alături de Victorița, Smaranda și Liliana în marea lor durere. Dumnezeu să-l odihnească în pace! Livia și Virgil Văleanu. (32309)

† Cu durere în suflet ne luăm rămas bun de la iubitul nostru naș,

prof. POPA MILENTIE.

Suntem alături de Victorița, Smaranda și Liliana și le asigurăm de întreaga noastră compasiune. Dumnezeu să-l ierte și să-l odihnească! Christian, Ladinia și Lucian Ardeu. (32310)

Conducerea și colectivul Școlii Postliceale Sanitare Arad este alături de colega lor, doamna POPA VICTORIA în marea durere pricinuită de decesul soțului,

prof. POPA MILENTIE.

Dumnezeu să-l odihnească! (32339)

Suntem alături de doamna CAMELIA IOJA și doamna CECILIA MALACU la marea durere provocată de moartea tatălui. Dumnezeu să-l odihnească în pace! Colegii de la Brau Union România, Sucursala Banat Crișana-Vânzări. (32330)

Colectivul Fabricii de Bere, Arad este alături de familia IOJA și familia MALACU la marea durere pricinuită de decesul celui care a fost tată, socru și bunic,

LECA CONSTANTIN.

Sincere condoleanțe! (32341)

Suntem alături de colegele noastre și familiile lor MALACU CECILIA și IOJA CAMELIA în marea durere pricinuită de moartea tatălui

LECA CONSTANTIN.

Dumnezeu să-l odihnească în pace! Colegii de la Compartimentul Financiar Contabilitate și Aprovizionare, din Brau Union România (ARBEMA). (32342)

Suntem alături de MALACU CECILIA și IOJA CAMELIA în marea durere pricinuită de moartea tatălui lor,

LECA CONSTANTIN.

Dumnezeu să-l odihnească în pace! Familia Gozman Crăciun. (32343)

Regretăm dispariția neașteptată a

prof. MILENTIE POPA,

distins pedagog și om de cultură arădeană. Suntem alături de familia îndurerată. Dumnezeu să-i odihnească sufletul blând! Familiile Vasile Ienaga și Ananie Craiu. (32352)

Cu nespusă tristețe ne luăm rămas bun de la dragul nostru

FLORICEL.

DURERERA NE COPLEȘEȘTE SUFLETELE!

Suntem alături de familie în aceste momente grele pricinuite de pierderea prematură a celui care a fost un om deosebit,

preot
FLORIAN TULCAN.

Paula și Radu Torsin. (32359)

Suntem alături de colega noastră IOJA CAMELIA în marea durere pricinuită de decesul tatălui său. Sincere condoleanțe. Colegii din Departamentul Logistică al BRAU UNION SA Arad.

Un ultim omagiu prietenului și colegului nostru drag

OVIDIU MARINA

din partea lui Dudu Ienășesc și colegii de orchestră. (32375)

Un ultim omagiu prietenului nostru drag

prof. POPA MILENTIE.

Petrică și Malvina Stanca. (32373)

Împărtășim durerea colegei noastre POPA LILIANA în tristele momente ale despărțirii de tată ei. Sincere condoleanțe familiei. Colectivul FARMACIEI GALENUS. (32378)

Cei care o cunosc, știu ce mult a iubit-o NUȚI STANA pe mama sa. Acum, la despărțirea de aceasta, îi respectăm durerea și îi transmitem sincerele noastre condoleanțe! Colegii. 832379)

Întreg colectivul firmei SC DARIMEX AGROPRODEX SA este alături de NUȚI STANA în teribila durere pricinuită de decesul mamei. Sincere condoleanțe. (32379)

Colectivul Secției Fierbere din cadrul Fabricii de Bere Arad, este alături de familia ing. IOJA LIVIU și CAMELIA în durerea pricinuită de decesul tatălui și socrului

LECA CONSTANTIN.

Sincere condoleanțe! (32385)

Suntem alături de doamna MITRAN MARIA la trecerea în neființă a mamei sale. Sincere condoleanțe familiei îndoliate! Familia Bătrâna Nicolae. (32892)

Suntem alături de colegul nostru, prof. FLORIN TULCAN, în greaua durere pricinuită de moartea prematură a tatălui său. Sincere condoleanțe! Colectivul Liceului „AUREL VLAICU". (32895)

Suntem alături de nepoata noastră VICTORIA, la durerea dispariției soțului drag,

MILENTIE.

Dumnezeu să-l aibă în paza sa. Unchiul Mihai cu familia. (32898)

Suntem alături de SMARANDA și LILIANA POPA în marea durere pricinuită de decesul tatălui. Sincere condoleanțe familiei îndoliate! Bianca, Nicoleta, Cati, familia Sabău. (32904)

Transmitem sincere condoleanțe doamnei diriginte POPA VICTORIA, la decesul soțului,

prof. POPA MILENTIE.

Colectivul clasei I A, Școala Postliceală Sanitară. (32910)

Suntem alături de familia MITRAN, împărtășindu-i durerea cauzată de dispariția neașteptată a mamei. Pe această cale, Doru și Florina Ciupa, le transmit sincere condoleanțe. (32916)

Întreg colectivul de salariați al societății „TORA" transmite cele mai sincere condoleanțe familiei MITRAN, fiindu-i aproape la marea durere cauzată de moartea mamei. (32916)

Colegii din cadrul Biroului I.V. și a Biroului de evitare a dublei impuneri, sunt alături de colega lor SMARANDA POPA, la marea durere ce o încearcă la moartea tatălui său, transmițându-i SINCERE CONDOLEANȚE. (32923)

Suntem alături de SMARANDA POPA - șefă birou, în marea suferință creată de decesul tatălui său. Dumnezeu să îl odihnească! Colegii din DAVS din cadrul D.G. Finanțelor Publice C.F.S. Arad. (32923)

† COMEMORĂRI †

Azi, 29 noiemebrie se împlinesc 5 ani de când ne-a părăsit scuma noastră mamă, soacră și bunică,

RENTZ MARIA,

Nu te vom uita niciodată. Fiul Sepi, fiica Leni, nora Aurica, ginerele Iacob, nepoții Erich, Ioji, Iacobi, Marico, Ani, Vavi și strănepoatele Kitty și Nicole. (32185)

Azi se împlinesc 5 ani de când ne-a părăsit pentru totdeauna neuitatul nostru soț, tată și socru,

ȘIPOȘ MIRCEA.

Te plânge mereu, familia. (32282)

Un gând frumos de aducere aminte pentru cel ce a fost fiu și frate,

RUS DACIAN FLORIN,

la împlinirea a 5 ani de la trecerea în veșnicie, la frageda vârstă de 16 ani. Nu te vom uita niciodată! Familia. (32288)

● PRODUCE ȘI MONTEAZĂ UȘI ȘI FERESTRE DIN PVC
ARMAT CU PROFILE TROCAL GERMANIA
● PRODUCE ȘI VINDE GEAM TERMOPAN

☛ LUCRU NEMȚESC

SATLINE

SALON DE EXPOZIȚIE:
ARAD, PIAȚA MIHAI VITEAZU
BL. M 7, PARTER
TEL./FAX. 057/25 14 61; 094 50 72 11

DECEMBRIE

aduce MODA pentru toate doamnele și domnișoarele din Arad.

Luna Cadourilor

Vrei să fii FASCINANTĂ ȘI IREZISTIBILĂ?

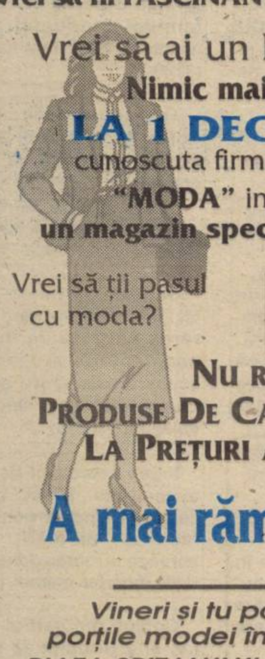

Vrei să ai un **NOU LOOK**?
Nimic mai simplu!
LA 1 DECEMBRIE,
cunoscuta firmă de confecții
"MODA" inaugurează
un magazin special pentru tine!

Vrei să ții pasul cu moda?

Îmbracă-te de la **"MODA"!**

NU RATA
PRODUSE DE CALITATE EXTRA,
LA PREȚURI ACCESIBILE!

A mai rămas 1 ZI!

Vineri și tu poți deschide
porțile modei în magazinul din
PIAȚA SPITALULUI, BL. 2A, PARTER!!!

PARADIS EROTIQUE

are plăcerea de a anunța deschiderea (luni 4 decembrie) unui frumos
SALON DE MASAJ SI ARTICOLE INTIME, EROTICE ETC.

INFORMAȚII
str. Mețianu
(colț Săvinești)
tel. 095 697837.

SE CAUTĂ

PERSONAL (FEMEI, BĂRBAȚI)
PENTRU MASAJ TAILANDEZ
PREZENTABIL(Ă)
ȘI MULTĂ SERIOZITATE.

(5914337)

S.C. SOLITAR S.R.L. ARAD

Angajează: LUCRĂTORI COMERCIALI

CERINȚE:
- studii liceale
- dinamism
- disponibilitate la program de lucru prelungit
- experiență comercială
- abilități de comunicare

C. V. cu scrisoarea de intenție se pot depune la magazinul SELECT din incinta stației de carburanți SHELL din C. A. Vlaicu 244-246.

Relații suplimentare se pot obține la telefon 27.41.40 sau 27.00.77.

(5914317)

BRD GSG SA
Sucursala Arad

VINDE LA LICITAȚIE

în data de 04.12.2000,
IMOBILUL SITUAT ÎN LOCALITATEA INEU,
str. Ioan Slavici nr. 30, cu suprafața de 442 m.p.,
iar în cazul în care imobilul nu se adjudecă la acea dată,
se vor organiza încă două licitații în datele de
07.12.2000, respectiv 13.12.2000.

INFORMAȚII SUPLIMENTARE
se pot obține de la sediul
BRD GSG SA SUCURSALA Arad,
Bulevardul Revoluției nr. 5-7, tel. 057-253.280,
de luni până joi, orele 8,00-16,00."

(1463165)

S.C. "BENDEA" S.R.L.

VINDE PRIN MAGAZINELE
din B-dul Revoluției 26-38,
Telefon: 231853;
Liviu Rebreanu 68,
Telefon: 250905

CONTOARE
APĂ CALDĂ ȘI RECE -
440.000 lei/buc.

- **GRESIE color cal. I**
  - **preț de fabrică, adaos 0**
- **FAIANȚĂ color cal. I**
  - **preț de fabrică, adaos 0**
- **BATERII BAIE**
- **Obiecte sanitare**
- **Căzi baie**
- **BOILER** ■ **Fitinguri**
- **ȚEAVĂ ZINCATĂ ȘI NEAGRĂ**
- **ȚEAVĂ PVC colac PE 20-63 și fitinguri aferente**
- **TABLĂ ZN decapată și NG**
- **Țeavă HENCO și FITINGURI**
- **CARBID** ■ **TUBURI PVC**
- **ȚEAVĂ DIN CUPRU și fitinguri din cupru.**

(5550949)

UNIVERSITATEA DE VEST "VASILE GOLDIȘ" ARAD

membră titulară a Federației Europene a Școlilor Superioare,

organizează în sesiunea mai - iunie 2001

EXAMEN DE OMOLOGARE EUROPEANĂ

A DIPLOMELOR UNIVERSITĂȚII NOASTRE (D.E.E.S.), (DIPLOMĂ EUROPEANĂ DE STUDII SUPERIOARE) ȘI DE OBȚINERE A CERTIFICATELOR EUROPENE (C.E.).

Pentru reușita acestora, departamentul FEDE al Universității asigură următoarele cursuri:
- Cultură și cetățenie europeană
  (instituții europene, istoricul U.E., europolitică, drept comunitar)
- Limbi străine
  (franceză, engleză, germană, italiană, spaniolă, portugheză)
- Informatică și cultură antreprenorială
- Specialitate (marketing, marketing internațional, management, informatică de rețea, mediu înconjurător, comunicare, turism, birotică).

Se pot înscrie studenții sau absolvenții facultăților, Colegiilor și Școlilor Postliceale ale Universității noastre sau studenți/absolvenți ai altor Universități care să urmeze cursurile noastre.

ÎN PERSPECTIVĂ VOM ASIGURA PREGĂTIREA EXAMENELOR DE MASTERAT EUROPEAN (M.E.).

INFORMAȚII SUPLIMENTARE
la telefon 214505 miercuri, vineri și sâmbătă, între orele 8,00-10,00, la sediul FEDE, Bd. Revoluției nr. 87 sau la lectorii universitari Dorina Ardelean și Speranța Milancovici.

OFERTĂ SPECIALĂ ZENNER
de luna cadourilor!

Pachetele promotionale
ZENNER - CADOUL IDEAL
pentru întreaga familie!

"... deoarece fiecare picătură contează!"

În luna decembrie la noi ninge cu SURPRIZE ȘI CADOURI:

- CONTOARE LA PREȚ REDUS
- Calitate superioară
- CADOURI pentru toți clienții
- Servicii ireproşabile

Vă așteptăm la magazinul de desfacere ZENNER!
Str. Mareșal Antonescu nr. 32, Tel. 25.08.89, Fax 25.11.64

Luni - Vineri	7.30 - 18.00
Sâmbătă	8.00 - 12.00

Str. Lacului
M.I. Antonescu 32

ROMANA

ORAR
zilnic
9-17
sâmbăta
9-13

Arad str.Eroul Necunoscut nr.25 tel/fax:281.170
Arad, Alfa, str.Clujului-Bl.74 B parter tel:277.979
Chișineu Criș str.Înfrățirii nr.92

la preț VINDE de fabrică

GRESIE GLAZURATĂ PENTRU INTERIOR ȘI EXTERIOR
grupa de uzură abrazivă IV (trafic - intens) 20 de modele, 30x30 (cm)
rezistență la îngheț, conform ISO 10545-12
FAIANȚĂ ALBĂ ȘI COLORATĂ 45 modele, 20x25 (cm), 15X15 (cm)
OBIECTE SANITARE

MONDIAL S.A. LUGOJ
O INTREPRINDERE
Villeroy & Boch 1748

ADAOS COMERCIAL 0%

BANCA ROMÂNĂ
PENTRU DEZVOLTARE
GROUPE SOCIÉTÉ GÉNÉRALE
Azi vă oferim cardul
VISA Electron
"Ia-ţi VISA pentru lume"
Sucursala Judeţeană ARAD
Bd. Revoluţiei nr. 5-7
Telefon 253.280

ADEVĂRUL

WEST BANK
B-dul Revoluţiei nr. 88, 2900 ARAD
AGENT WESTERN UNION
MONEY TRANSFER
Cel mai rapid mod de a primi bani din întreaga lume!

Anul XII, nr. 3171
COTIDIAN INDEPENDENT ARAD
Joi, 30 noiembrie 2000 ● 24 pagini ● 3000 lei ● e-mail: adevarul@arad.ro
BRAT Publicaţie auditată în semestrul II 1999
Tiraj mediu zilnic vândut: 34.958

ZOE, FII BĂRBATĂ!

Ţara nu stă pe roze, deşi a votat trandafirii, PDSR s-a trezit cu puterea în braţe, dar şi cu PRM-ul arhanghelului Vadim în cârcă. Şi, în plus, ne-a luat din nou iarna prin surprindere. Votul săracilor din Duminica bogatului, votul buzunarelor goale, al maţelor ce gheorăie de foame, al disperării, a sancţionat masiv coaliţia de la putere, care a eşuat în explicarea şi aplicarea reformei. PNŢCD care spera să sară pragul în Parlament a pierit strivit sub sacii partiduleţelor pe care, în pofida condiţiei fizice precare, îi căra în spate. ApR-ul celei de a treia cărări n-a găsit audienţa sperată. PD a intrat, dar riscă să-l piardă pe Roman pe drum. Pentru UDMR, nici o surpriză. PNL, creaţia politică a anului, a obţinut un scor aproape de cel sperat, şi dacă n-ar fi fost confuzia dintre cerc şi pătrat ar mai fi adăugat încă vreo 2-3 procente.

Scorul reuşit de PDSR şi Ion Iliescu era previzibil. Românii mai speră încă într-o guvernare, dacă nu mai bună, cel puţin mai coerentă.

Partid insignifiant în '96, cu doar 4 procente din opţiuni, PRM a luat acum 26 la sută din fotoliile parlamentare. Corneliu Vadim Tudor, poetul de curte al Ceauşeştilor, a câştigat voturile nu datorită tiradelor obişnuite împotriva ungurilor, ţiganilor şi iudeo-masonilor, ci cu mesajul său radical, justiţiar. Cu un program economic aproape ridicol, Vadim a plecat la luptă fluturând lozinca „Să-i belim pe mafioţi!". Ceea ce vor românii - şi aceasta este şi explicaţia procentului neaşteptat de mare obţinut de show-manul în costum alb, dar fără ceas de 3000 de dolari, este tocmai ca cineva să facă brusc ordine. Rapid şi prin orice mijloace. În fapt, Vadim nu a făcut decât să preia mesajul prin care Constantinescu a spulberat PDSR-ul în '96: umplem puşcăriile de corupţi, vom mânca multă justiţie socială pe pâine, povara reformei va fi echitabil împărţită. Ce s-a ales de campania anti-corupţie a geologului se ştie. România este considerată una dintre cele mai corupte ţări din Europa. În plus, Vadim şi-a exploatat şi atú-ul: „Eu n-am condus nimic până acum. Voi, restul, aţi guvernat." Aşa încât l-a lăsat şi pe Meleşcanu fără „a treia cale".

DORU SAVA

(Continuare în pagina 8)

C. V. TUDOR ameninţă că
DACĂ VA AJUNGE PREŞEDINTE ŞI PARLAMENTUL ÎI VA FI OSTIL, VA DIZOLVA FORUL LEGISLATIV

Pag. 4

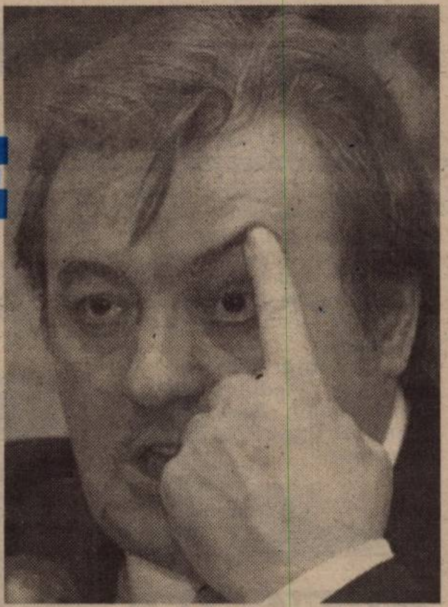

Înaintea turului doi al prezidenţialelor
EXISTĂ DOAR CINCI SCENARII PENTRU GUVERNAREA ROMÂNIEI

Preşedintele PDSR Arad, senatorul Avram Crăciun, tocmai s-a întors de la Bucureşti, unde a participat la Reuniunea Biroului Executiv Central PDSR.

În exclusivitate pentru ziarul nostru, domnia-sa ne-a prezentat variantele care s-au discutat pentru viitoarea guvernare a României.

Pag. 5

SERGIU NICOLAESCU - AL TREILEA SENATOR DE ARAD

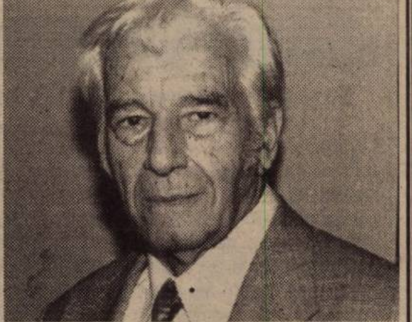

Ieri, mă întrebam - cum se întreabă, de fapt, destui oameni care urmăresc politica arădeană - cine va fi al treilea senator în Arad. Întrucât UDMR-ul, PD-ul, PNL-ul şi PRM-ul au renunţat la voturile obţinute la Arad - având interese în alte judeţe - PDSR-ul s-a ales, prin redistribuire, cu al doilea senator în Arad în persoana d-lui Sergiu Nicolaescu. Aceasta este ultima variantă în privinţa celui de-al treilea senator de Arad şi, se pare, cea definitivă.

În ceea ce-l priveşte pe d-l Avram Crăciun, dânsul ar fi decis să nu mai dea cioara din mână pe cea de pe gard şi rămâne senator, renunţând la Ambasada din Slovacia sau la Prefectura Aradului. În această situaţie, PDSR Arad, deşi a pierdut alegerile în favoarea PRM, totuşi va avea doi senatori şi doi deputaţi. Deocamdată...

I. I.

URMĂTORUL NUMĂR AL ZIARULUI NOSTRU VA APĂREA LUNI, 4 DECEMBRIE A.C.

CAMPANIE PROMOŢIONALĂ
CUMPĂRĂ ÎN PERIOADA
1 OCTOMBRIE - 30 DECEMBRIE 2000 şi
primeşti
UN CADOU
Husqvarna
Informatii la:
281.492 – ARAD
421.077 – SEBIS
557.267 – SĂVÎRŞIN

Baschet feminin

Foto: V. MUSCA

Pagină de istorie scrisă la Arad
ROMÂNIA SE CALIFICĂ LA C. E DIN 2001

Pag. 7

„OVIDIU NILĂ ESTE CURTAT DE MAI MULTE PARTIDE"
Declară VASILE CIOBANCAN, preşedintele PNŢCD Arad

Întrebat dacă prefectul Ovidiu Nilă şi-a dat demisia din partid, Vasile Ciobancan preşedintele organizaţiei judeţene - PNŢCD ne-a declarat: **„Nu există nici o cerere în acest sens. Am discutat cu d-l Ovidiu Nilă şi mi-a spus că este curtat de mai multe partide, dar nu a acceptat nici o ofertă."**

T. S.

S.C. NEVADA COM S.R.L.
NOU
Instalăm termoteci pentru încălzire
Instalăm şi sigilăm contoare de apă caldă şi rece
Asigurăm materialele necesare
Relaţii la telefon
280.284, 093.392.022

ASIA
Restaurant indonezian
Locul ideal pentru un prânz de afaceri, o cină romantică sau o aniversare în familie şi prieteni
ARAD, Str. Banu Mărăcine bl. 1
REZERVĂRI tel. 057/25.11.40

S. C. ASIROM S. A. ARAD
Acordă persoanelor fizice o reducere de 15% în cazul contractării concomitente a asigurărilor:
● de avarii auto
● de accidente a persoanelor legal transportate în autovehicul
● de clădiri şi alte construcţii
Reducerea de 15% se aplică la fiecare din cele trei forme de asigurare, iar oferta este valabilă numai până la 31 decembrie 2000; plata primelor de asigurare putându-se face şi în rate.
(1463124)

MOBIL VENEZIA
▼ MOBILIER MODERN LA COMANDĂ
▼ AMENAJĂRI SPAŢII COMERCIALE
▼ MATERIALE IMPORT
▼ CALITATE SUPERIOARĂ
STR. VIŞINULUI NR. 74
TEL: 057/224885
092/777361

TRICOUL ROŞU
& TRAFT

ALGLASS
TAMPLARIE DIN ALUMINIU SI P.V.C.
USI SI FERESTRE DIN PVC DECEUNINK-BELGIA
PRETURI SI CALITATE DE EXCEPTIE
Str. Roşiori nr. 26; Tel./Fax: 289053
Piaţa Spitalului Bl. 1D; Tel/Fax: 253868

CALENDAR

Joi, 30 noiembrie

▼ Astăzi, Soarele răsare la ora 7 și 18 minute și apune la ora 16 și 48 de minute.

▼ Au trecut 334 zile din acest an. Au mai rămas 32 de zile până în 2001.

▼ **Praznicul zilei: Biserica ortodoxă:** Sf. Ap. Andrei cel Întâi chemat, ocrotitorul României; **Biserica romano-catolică:** Sf. Andrei Apostol; **Biserica greco-catolică:** Sf. Ap. Andrei cel întâi chemat.

Lira arădeană

Cluburile de turism Condor Club și Steaua Nordului din Arad organizează în perioada 1-3 decembrie, la Tabăra de Elevi din Săvârșin a XIII-a ediție a festivalului cultural-artistic Lira Arădeană. Deschiderea va avea loc sâmbătă 02.12.2000 ora 9,30. Pot participa toate cluburile de turism cu maxim 10 participanți. Înscrierea și informații la Visa Dan telefon 094/542950.

Secțiunile festivalului sunt: ● expoziție fotografii alb/negru și color; ● expoziție de caricaturi și grafică; ● expoziție de colecții; ● proiecție de diapozitive, diaporama; ● prezentarea programelor culturale; ● prezentare filme video; ● orientare turistică.

Toate secțiunile trebuie să aibă tematica turistică montană.

Festivitatea de premiere și închiderea ediției va avea loc duminică 03.12.2000 în jurul prânzului.

Finanțatorii acestei ediții sunt: ● Direcția de Tineret și Sport Arad; Consiliul Județean Arad; ● Consiliul Municipal Arad. ● **Sponsori:** ● Foto-Video „Enigma"

De mâine, într-un nou magazin

„MODA" VA IMPUNE MODA!

Mâine, la ora 12, la parterul blocului 2A din Piața Spitalului se deschide magazinul de prezentare al. S.C. „MODA" S.A. Magazinul se adresează în exclusivitate doamnelor și domnișoarelor care vor putea găsi aici toată gama de produse de îmbrăcăminte exterioară.

Un sortiment bogat de paltoane, pardesie, costume, fuste și bluze, inclusiv produse unicat, toate de calitate extra și la prețuri accesibile, vă așteaptă în magazinul care se deschide special pentru voi.

Vrei să ții pasul cu moda?
Îmbracă-te de la „MODA".

Nu uita: mâine, ora 12, în Piața Spitalului, bloc 2A, parter, la întâlnirea cu moda!

A venit BARZA!

La Arad: **Barba** Roberta Georgiana, **Ardyelan** Alina, **Ardelean** Florina Andreea, **Precupaș** Daniela Lavinia, **Haiduc** Andreea Larisa, **Bălteanu** Emanuela Maria, **Foltean** Iosif, **Demeter** Ferdinand.

La Lipova: Dobrițoiu Melissa Andrada, **Brăișteanu** David Emanuel, **Urban** Anita Eugenia.

AU PLECAT DINTRE NOI!

✝ Leca Constantin (1925); Stana Maria (1930); Kuppan Iosif (1932); Cicalău Mihai (1918); Kalamar Iuliana (1943); Albu Liviu (1919); Groza Gheorghina (1942); Filip Rozalia (1941).

METEO

Vremea va fi în general frumoasă. Cerul va fi variabil. Vântul va sufla slab. În prima parte a zilei, în zonele joase, va persista ceața.

Temperaturi maxime: 8-11°C; **Temperaturi minime**: -3-1°C.

Meteorolog,
PETRU DĂNUȚ

FARMACIILE DESCHISE VINERI, 1 DECEMBRIE 2000

Arad:
Sinapis - non stop
Noua Farmacie - non stop
Farmacia Grozescu ora 8-13
Medicafarm orele 8-13
Glykon orele 8-13
Sanafarm orele 8-20
Ansifarm orele 8-20
Farmacia din Gară orele 7-21
Roxifarm orele 8-17
Andalin orele 8-17
Milecam orele 8-20
Belfarm orele 8-20
Ceres orele 8-13
Cristiana orele 9-16

Ineu: „Remedium" orele 7-15

Lipova: Iris orele 9-13; Popina orele 9-13

Pâncota: Santal - non stop

UTILITARE

PIEȚE TÂRGURI

Astăzi, este zi de piață agroalimentară la Curtici, Sebiș, Bata, Cermei, Zădăreni, Ghioroc, Săvârșin, Secusigiu, Sântana, Târnova, Zăbrani, Zerind. Tot astăzi au loc târguri săptămânale la, Curtici, Sebiș, Cermei, Săvârșin, Secusigiu, Zerind.

Mâine, vineri, se desfășoară târguri săptămânale la Ineu, Șepreuș, Șimand.

FARMACII DE SERVICIU

Farmaciile „**Sinapis**", B-dul Revoluției, nr. 88, lângă Noul Stil, telefon 282369, „**Noua Farmacie**", str. Andrei Șaguna, nr. 15, telefon 948 sunt de serviciu cu program non-stop.

URGENȚE STOMATOLOGICE

Cabinetul de pe str. Crișan (în spate la Gionelli) are program non-stop. Telefon: 253794. Cabinetul din B-dul Revoluției nr. 62, ap. 17, între orele 9,00-19,00. Telefon: 256665.

ÎNREGISTRĂRI ÎN CAZ DE DECES

Biroul de Stare Civilă - decese face înregistrări după următorul program: vineri, sâmbătă și duminică, între orele 9,00-11,00. Tel. 281850.

CURSUL VALUTAR*

– VALORI ÎNREGISTRATE IERI, 29 NOIEMBRIE 2000

Denumirea valutei	BNR	BCR		BRD		Banca Transilvania		Banca Agricolă		Bursa neagră	
		C	V	C	V	C	V	C	V	C	V
Dolar	25333	25245	25625	25150	25900	25200	25620	25260	25900	25200	25500
Marca	11172	10844	11345	10900	11410	10980	11220	11000	11300	10900	11200

ACTUALITATEA CULTURALĂ

CINEMATOGRAFE

Dacia: Dincolo de aparențe (SUA) 9,30; 11,45; 14; 16,30; 19

Mureșul: Austin Powers, spionul care mi-a tras-o (SUA) 10; 12; 14; 16; 18

Arta: Îndrăgostiți... ca la 16 ani (SUA) 15; 17; 19

Sala Mare: Un gigolo de doi bani (SUA) 15,30; 18

● De mâine, programul reprezentațiilor este următorul:

Dacia: Să moară Romeo (SUA) 9,30; 11,45; 14; 16,30; 19

Mureșul: Dinosaur (SUA) 10; 12; 14; 16; 18

Arta: Avocat și victimă (SUA) 15; 17; 19

Sala mică: Stigmata (SUA) 15,30; 18

Progresul: Castelul ciudat (SUA) 16.

CONCERT

Filarmonica de Stat Arad, prezintă vineri, 1 decembrie, orele 19,00, la Sala Palatului Cultural - concert vocal simfonic extraordinar dedicat Zilei Naționale a României. Din program: Liturghia Solemnă - Missa Solemnis (primă audiție) - Valentin Timaru, dirijor - Dorin Frandes. Vor interpreta: Angela Tibrea, Luminița Milea, Dumitru Sebestean, Gheorghe Roșu.

ASIBAN
B.C.R. B.R.D. C.E.C. Banca Transilvania I.S.A.F.
ASIGURAREA DE CARE AI NEVOIE
Tel./fax: 254691
sediul B.C.R.

S.C. „Adevărul" SRL nu-și asumă responsabilitatea pentru conținutul articolelor publicate, aceasta revenind în exclusivitate autorilor.

„ADEVĂRUL" VĂ ASCULTĂ

La telefonul dimineții, 280944, între orele 9,00-12,00

Controlori nesimțiți. Istoc Ovidiu, domiciliat pe str. Emil Ciorogariu nr. 80 ne-a relatat următoarele: „Mi-am cumpărat bilet de tramvai de la Căpitan Ignat dar nu s-a compostat bine și l-am mai compostat o dată. Au venit controlorii, m-au dat jos din tramvai, nici măcar nu m-au ascultat și mi-au întocmit proces verbal. Eu am notat seria biletului și dacă se verifica puteau vedea că e cumpărat în ziua respectivă. Pe lângă asta m-au înjurat și mi-au luat carnetul de elev, fapt pentru care n-am putut merge la ore deoarece intrarea în școală se face pe baza acestuia. M-am ales astfel cu amendă, cu absențe și cu înjurăturile de rigoare." Aceste cazuri sunt frecvente, de aceea rugăm Compania de Transport Public Arad să se ocupe de rezolvarea acestei probleme, întrucât, ca cetățeni care plătim o anumită sumă pentru bilete, abonamente, etc. avem pretenția să fim tratați cu respect, nu cu brutalitate.

Mulțumiri. D-na Sindilar Lucia str. Ghe. Barițiu, nr. 26 dorește să mulțumească prin intermediul ziarului nostru, d-lui primar Dorel Popa pentru sprijinul acordat în repartizarea unei locuințe fiicei dânsei, Pușcaș Gherghina Elena (28 de ani). Dânsa este o persoană cu handicap gr. II și primirea unei locuințe înseamnă foarte mult pentru nevoile sale.

Redactor de serviciu, **S. AMBRUȘ**

La telefonul după-amiezii, 280003, între orele 15,00-18,00

● **După ei potopul...** Domnul Gheorghe Negru, administratorul Asociației de Locatari din Piața Sârbească 7-8, ne sesizează faptul că după reparațiile efectuate la sediul Schelei de Petrol, muncitorii au lăsat în urmă o grămadă de moloz chiar la intrarea principală în Palatul Sârbesc, lucru ce a atras după sine și depozitarea de gunoaie în acest loc, făcând imposibilă intervenția mașinii de la Salubritate.

Redactor de serviciu
C. M.

HOROSCOP

Joi, 30 noiembrie

Berbecul (21.03-20.04). Randamentul dvs. se va apropia foarte mult de cel optim. Vor urma pentru dvs. zile dinamice și eficiente.

Taurul (21.04-20.05). Sunteți dominator și puțin infatuat, iar intransigența dvs. deranjează.

Gemenii (21.05-20.06). Sunteți dominați de vitalitate, optimism și încredere deplină în propriile forțe.

Racul (21.06-22.07). Relația cu partenerul evoluează surprinzător de bine, meritul aparținând în egală măsură atât ființei dragi cât și dvs.

Leul (23.07-22.08). În viața de familie intervine un eveniment fericit.

Fecioara (23.08-22.09). Pe plan profesional se instalează o monotonie de care nu știți cum să scăpați.

Balanța (23.09-22.10). Principala caracteristică este regăsirea gustului pentru iubire.

Scorpionul (23.10-21.11). Curba afectiv - sentimentală staționează la curbe foarte înalte.

Săgetătorul (23.11-21.12). Dacă porniți spre mai multe ținte deodată, în mod sigur trebui să vă așteptați la o deziluzie.

Capriconul (22.12-19.01). Planeta Venus vă induce dezmorțirea zestrei de afectivitate. Viața de cuplu se apropie de optimul mult dorit.

Vărsătorul (20.01-19.02). Perioada este propice unei relaxări interioare.

Peștii (20.02-20.03). Pentru celibatari, această perioadă va fi una fertilă, orizontul afectiv populându-se cu persoane plăcute spiritului dvs.

MOCHETA
Arad, Piața Gării
Telefon 235221
Vinde și montează mochetă la prețuri cu o reducere de
10-20%

PE ȘOSELE

Zilele trecute, Poliția Rutieră a reținut cinci certificate de înmatriculare - pentru diverse defecțiuni tehnice, a aplicat peste 150 de amenzi, în valoare de peste 16,4 milioane lei. Au fost ridicate în vederea suspendării opt permise de conducere, din care unul pentru conducere sub influența băuturilor alcoolice, numitului **Giurcovici Dușan** din Arad.

B. O.

ADEVĂRUL
COTIDIAN INDEPENDENT ARAD
Editor: S.C. ADEVĂRUL S.R.L. Arad
COD FISCAL R 1681938 ● COD SICOMEX 19.604 ● CERTIFICAT J 02/1886 / 31 X 1991 ● COD SIRUES 020956601 ● ISSN 1220 - 7489

Redacția și administrația: 2900 Arad, Bd. Revoluției nr. 81. Telefoane: SECRETARIAT - 281802, fax 280655, 280625; ADMINISTRAȚIE - CONTABILITATE - 281797; MICA PUBLICITATE - 210775; MAREA PUBLICITATE - 280904; CLUBUL PRESEI - 280989.

Consiliul de administrație: președinte - **DOREL ZĂVOIANU**, telefon 281802, 280625; vicepreședinte - **MIRCEA DORGOȘAN**, telefon 210776; membri: **DOREL BARBU**, telefon 281797; **NICU COJOCARU**, telefon 280904; **MIRCEA CONTRAȘ**, telefon 280854.

Colegiul de redacție: **MIRCEA CONTRAȘ** (redactor-șef); **MARCEL CANCIU** (șef secție foto), telefon **281701**; **ALEXANDRU CHEBELEU** (șef secție sport), telefon **281701**; **NICU COJOCARU** (șef secție publicitate) telefon/fax: **280904**; **GABRIELA GROZA** (secretar general de redacție), telefon **280854**; **VASILE FILIP** (șef secție cultură-învățământ), telefon **281855**; **280003**; **SORIN GHILEA** (șef secție tineret) telefon **281855, 280003**; **IOAN IERCAN** (șef secție politică), telefon **280943**; **DORU SAVA** (șef secție social-economic), telefon **281738**; **ȘTEFAN TABUIA** (șef secție actualități), telefon **281855**; **280003**; **DOREL ZĂVOIANU** (președinte al Consiliului de administrație), telefon **281802, 280625.**

Tiparul executat la S.C. MEDIAGRAF S.A. ARAD, str. Feleacului F.N., telefon 250902, fax 250920

„Adevărul" poate fi citit și pe Internet la adresa http://adevarul.arad.ro

Echipa de serviciu
GABRIELA GROZA
- secretar de redacție.
Bianca Felea, Adela Homorâceanu, Ioan Leac, Dina Rujan, Ramona Vidulescu
– tehnoredactare computerizată.
Anca Bugariu, Diana Duțu, Doina Jurcă, Aurica Telcian
– corectură.

SE SCUMPESC PAȘAPOARTELE, PERMISELE DE CONDUCERE ȘI CERTIFICATELE DE ÎNMATRICULARE

Începând cu data de 1 decembrie 2000, prețul unui pașaport va crește cu 12.000 lei, al unui permis de conducere auto cu 21.000 lei, iar al unui certificat de înmatriculare auto cu 13.000 lei.

De la această dată, taxele ce va trebui plătite la B.C.R., B.R.D. și C.E.C. pentru eliberarea unor astfel de documente vor fi: ● pentru pașapoarte - 440.000 lei; ● pentru permise de conducere - 244.000 lei; ● pentru certificate înmatriculare auto - 157.000 lei.

„Solicitanții care au achitat contravaloarea taxei de emitere a pașapoartelor, a permiselor de conducere și certificatelor de înmatriculare auto până la data de 1 decembrie 2000 și care solicită emiterea documentelor după această dată vor achita diferența de sumă rezultată dintre prețurile vechi și cele noi", ne-au informat reprezentanții Serviciului de evidență informatizată a persoanei din Arad.

La Gurahonț

A FOST DESCOPERIT CADAVRUL UNUI BĂTRÂN MÂNCAT DE CÂINI

Marți, 28 noiembrie, a.c., în jurul orei 9,00, la marginea localității Gurahonț, în locul în care Valea Honțișor se varsă în Crișul Alb, a fost găsit corpul neînsuflețit al lui Luca Pavel din localitate. La apropierea echipajului de poliție condus de maiorul Gheorghe Lavric, șeful poliției locale, câțiva câini mânjiți de sânge au început să mârâie și să latre amenințător către „vizitatorii" nepoftiți. Javrele sfârtecaseră cadavrul nefericitului bătrân, mâncându-i ambele mâini și o parte din cap... Luca Pavel avea 81 de ani și a plecat de acasă sâmbătă, 25 noiembrie, la un priveghi. De atunci nu s-a mai întors acasă. Îngrijorată, familia a anunțat poliția despre dispariția bătrânului. Marți dimineața am fost și noi alături de echipajul de poliție, care a găsit cadavrul și de familia îndurerată, care și-a dus mortul acasă, urmând ca azi să fie înmormântat.

VOICU SIDA

COMERȚ ILICIT

În urma unui raid efectuat de către Poliția din Arad prin piețele municipiului, au fost prinși în timp ce comercializau produse agroalimentare fără a avea documente de proveniență, numiții: **Avădanei Mikloș**, **Zlătari Elisabeta** și **Dumbravă Rozalia**. Fiecare din cei trei au fost sancționați, conform legii, cu amenzi de câte 150.000 lei.

B. O.

Din cauza veniturilor mici

MULȚI ARĂDENI RENUNȚĂ LA CĂLDURĂ

Debranșările de la căldură sunt în ultimul timp din ce în ce mai frecvente. Mulți dintre cei care renunță la căldură sunt pensionari. Din cauză veniturilor mici pe care le au, se văd nevoiți să sigileze un calorifer sau două, în funcție de numărul de camere pe care le dețin.

Din declarația doamnei Claudia Toma - purtător de cuvânt Arterm, am aflat că: **„Până la data de 23 noiembrie au fost înregistrate un număr de 6300 de cereri pentru debranșări, din care mai mult de jumătate sunt sigilate".**

NADIA BODRAN

Vladimirescu

UNIVERSITATEA „AUREL VLAICU" VA REABILITA UN VIITOR CĂMIN STUDENȚESC

Prin ordinul M.E.N. 4798/5.10. 2000, privind transferul unui imobil din administrarea Inspectoratului Școlar Județean Arad către U.A.V. Arad, se va prelua și reabilita blocul P +3 cu 52 încăperi dormitoare și grupuri sanitare la fiecare nivel. Clădirea se află în localitatea Vladimirescu în imediata apropiere a Liceului Sportiv. Starea actuală a imobilului este deplorabilă fiind într-o stare avansată de degradare: lipsesc uși, ferestre, instalațiile de încălzire și de apă fiind inexistente.

Universitatea „A. Vlaicu" va investi masiv pentru aducerea imobilului la condiții corespunzătoare de cazare a studenților, începând cu anul universitar 2001-2002.

Foto - text:
VIOREL MUSCA

ADEVĂRUL Arad

INVITAȚIE

Astăzi, ora 18, în sala de festivități a liceului Moise Nicoară (fost Ioan Slavici), **Asociația pentru Turiști Nefumători și de Ocrotire a Naturii „VENIȚI CU NOI!" Arad**, organizează o proiecție de diapozitive și de fotografii intitulată „De la Vadu Crișului la Matterhorn" realizată de Zsolt Török - primul alpinist arădean care a urcat pe vârful Matterhorn (4478 m - Elveția) și Călin Ardelean.

UN FALS AGENT DE ASIGURĂRI BÂNTUIE PRIN ORAȘ

În ultimele zile, un fals agent de asigurări umblă prin oraș încasând prime de asigurare, pretinzând că este angajat al Asirom-ului. Până în prezent, se cunosc victimele acestei înșelăciuni din zonele Gării, Spitalului Județean și str. Eminescu.

Dl. **Ianoș Boroș**, directorul Asirom ne-a declarat: „Acest individ folosește pentru încasarea banilor un borderou de încasări și o dispoziție de plată, în timp ce agenții noștri folosesc doar chitanțier. Alături de o ștampilă falsă, pe borderou este specificat faptul că contul nostru ar fi la BNR. După cum se știe nici o societate comercială nu are cont la BNR".

În urma plângerii depuse de către conducerea Asirom, Poliția a demarat o anchetă în acest sens. După declarațiile persoanelor înșelate, „agentul" este un bărbat de 40-45 ani, îmbrăcat foarte elegant. Pentru „asigurarea imobilului și firmei", el pretinde suma de 970.000 lei.

Persoanele care au dubii asupra identității celui ce le solicită bani în schimbul unei asigurări sunt rugate să sesizeze conducerea Asirom-ului sau Poliția.

M. MICAN

CERCETAȚI ÎN STARE DE LIBERTATE

Au fost indentificați și sunt cercetați în stare de libertate, numiții: **Lingurar Persida** (38 ani), **Lingurar Ioana** (22 ani), **Bănățan Gheorghe** (16 ani), **Bănățan Simona** (14 ani) și **Bănățan Claudia** (11 ani), toți din **Sâmpetru German**, care au sustras cantitatea de 150 kg semințe floarea-soarelui de la S.C. „COMCEREAL" SA din localitate.

● **Răzmian Zeno** (22 ani), din Highișelu de Sus, județul Bihor și **Dumitru Sorin** (26 ani), din Sebiș, în sarcina cărora s-a stabilit distrugerea a nouă monumente funerare (cruci) din cimitirul satului Prăjești.

● **Cimpoieru Vasile** (18 ani), din Sibiu, cercetat pentru furtul unei biciclete.

Cosmorom prin oficiile Romtelecom*!
Între 15 noiembrie și 31 decembrie !
Romtelecom oferă abonament Cosmorom împreună cu unul din următoarele tipuri de telefoane ...

...plus trei luni de abonament gratuit.

1$* Alcatel One Touch Max
19$* Ericsson T10S
59$* Nokia 6150

* Numai prin oficiile Romtelecom dedicate!
Prețurile nu includ TVA.
Oferta este limitată!

cosmorom GSM prin oficiile ROMTELECOM
Informații la oficiile comerciale Romtelecom

CV Tudor amenință că

DACĂ VA AJUNGE PREȘEDINTE ȘI PARLAMENTUL ÎI VA FI OSTIL, VA DIZOLVA FORUL LEGISLATIV

Președintele PRM Corneliu Vadim Tudor a afirmat, ieri, într-o conferință de presă, că, în cazul în care va ajunge președinte și va avea de înfruntat un Parlament ostil lui și partidului, va uza de prerogativele constituționale prezidențiale și va dizolva forul legislativ.

"Dacă Parlamentul se dovedește a fi împotriva șuvoiului electoral și a interesului național, vă asigur eu că noi dizolvăm Parlamentul pînă la vară. O să așteptăm oricum să treacă iarna asta, care se anunță foarte grea", a spus Vadim.

Potrivit liderului PRM, într-o astfel de situație se va ajunge numai dacă PDSR va refuza în continuare să coopteze PRM la guvernare. Liderul PRM a sustinut că țara va cere o astfel de alianță, opinînd că dorința electoratului, care a creditat cele două partide cu cele mai multe locuri în Parlament, trebuie respectată și tradusă printr-o guvernare comună.

"Dacă ajung președinte și PDSR trece în opoziție comportîndu-se împotriva dorinței electoratului și fiindu-mi ostil, atunci noi, PRM, vom provoca alegeri anticipate și vom obține o majoritate confortabilă", a spus Vadim. Potrivit acestui scenariu, PDSR ar obține la niște eventuale alegeri anticipate cît a obținut CDR la scrutinul din 26 noiembrie, mai crede liderul PRM.

În opinia lui CV Tudor, principalul obstacol în calea unei alianțe guvernamentale PDSR-PRM este Ion Iliescu, pe care l-a calificat ca fiind "marioneta care se învîrte cu cheița de la Moscova". Iliescu este singurul care distruge PDSR, pentru că vrea din nou să fie "moțul curcanului", adică să fie din nou președinte, spune liderul PRM.

"Dacă ar ieși președinte, Iliescu va fi cel mai bătrîn conducător al acestei țări, mai bătrîn ca Ștefan cel Mare. Dar nu se va întîmpla așa. Cariera politică a lui Iliescu se va sfîrși în cel mult șase luni. Nu pot să vă spun cum și de ce, pentru că sunt un cavaler și un om de onoare", a afirmat CV Tudor. De asemenea, liderul PRM crede că PDSR se va scinda în două săptămîni.

Întrebat dacă, în calitate de eventual președinte, ar fi de acord ca Adrian Năstase să fie premier, Vadim a spus că, deși are o părere foarte bună despre prim- vicepreședintele PDSR, care "e inteligent", nu crede că acesta ar fi cea mai bună alegere pentru această funcție, deoarece e un bun jurist și nu economist. "În plus, nu văd cum și-ar putea împărți timpul între Sidex și pasiunea sa pentru vînătoare", a conchis liderul PRM.

TEODOR MELEȘCANU VA DEMISIONA DE LA CONDUCEREA ApR

Președintele ApR, Teodor Meleșcanu, a declarat ieri, într-o conferință de presă, că își asumă eșecul înregistrat de formațiunea sa în alegerile generale și că își va da demisia din funcția pe care o deține la viitoarea Convenție Națională a partidului, care va fi convocată la începutul anului viitor.

Meleșcanu a spus că va solicita și altor membri ai conducerii să-și depună mandatele și va cere participanților la Convenția Națională să organizeze alegeri pentru desemnarea unei noi conduceri a partidului. El a adăugat că nu a decis încă dacă va mai candida pentru un nou mandat. Liderul ApR a adăugat că, sîmbătă, a fost convocată o ședință a Biroului Executiv lărgit, la care vor participa, pe lîngă membrii conducerii centrale, președinții organizațiilor județene, vicepreședinții Consiliilor județene, primarii ApR din orașe și municipii, precum și candidații de pe primul loc pe listele pentru Senat și primii doi candidați pe listele pentru Camera Deputaților. Meleșcanu a adăugat că, pe ordinea de zi a Biroului Executiv lărgit, se află evaluarea rezultatelor alegerilor, consecințele noii configurații politice din România în perspectiva integrării euro-atlantice și strategia viitoare a partidului. Tot la lucrările Biroului Executiv lărgit va fi decis și sprijinul pe care ApR îl va acorda unuia dintre cei doi candidați intrați în turul doi al prezidențialelor.

PNL și PD îl vor susține necondiționat pe Ion Iliescu în turul al doilea al alegerilor prezidențiale

PNL și PD îl vor susține necondiționat în turul al doilea al alegerilor prezidențiale pe candidatul PDSR, Ion Iliescu, au anunțat, ieri, liderii democrat și liberal, Traian Băsescu și Valeriu Stoica, după întrevederea prvind stabilirea unei poziții comune față de memorandumul propus de PDSR. "PDSR cumpără aici pe gratis", a spus vicepreședintele PD Traian Băsescu. El a afirmat că PD și PNL își vor "stimula" electoratul să voteze împotriva extremismului, însă a opinat că "cel mai mare pericol" vine de la electoratul PDSR, care este "mai predispus" să-l voteze pe candidatul PRM la președinție, Corneliu Vadim Tudor, decît alegătorii formațiunilor democrată și liberală. "Principala problemă trebuie rezolvată de PDSR", a spus Băsescu. Prim-vicepreședintele PNL, Valeriu Stoica, a spus, la rîndul său, că nu este nevoie de "un acord prealabil" pentru a îndemna electoratul liberal să îl voteze pe Ion Iliescu, după cum stipulează memorandumul propus de PDSR. Stoica a precizat PNL face acest lucru fără nici o condiție, cerînd electoratului său să nu voteze cu extremismul, "deci cu Corneliu Vadim Tudor". "Nici nouă nu ne vine ușor să spunem «Votați-l pe Ion Iliescu», pentru că nu a făcut dovada că s-a schimbat", a mai spus Stoica.

Astăzi este ultima zi de lucru a actualilor senatori

Președintele Senatului, Mircea Ionescu-Quintus, a declarat, ieri, că această Cameră a Parlamentului va mai lucra doar joi, cînd, "dacă va avea prezența necesară, va ține o ședință omagială pentru Ziua Națională a României".

"Astăzi ne vom consulta cu toți colegii prezenți să vedem dacă și mîine vor fi prezenți pentru ședința festivă", a adăugat Quintus.

De săptămîna viitoare, Senatul nu va mai lucra nici în plen și nici în comisiile permanente. Doar Biroul Permanent va mai lucra pînă la validarea viitorului Parlament.

PDSR Arad vă invită la Alba-Iulia

PDSR Arad organizează deplasarea arădenilor care doresc să meargă la Alba-Iulia, cu ocazia Zilei Naționale a României. Transportul este gratuit. Înscrierile se fac astăzi, la sediul partidului.

CERCETAȚI ÎN STARE DE AREST

■ **Pandele Ioan**, din Puchenii noi, județul Prahova, are de executat 115 zile închisoare contravențională.

■ **Gurzău Aurica** (33 ani), din Arad are de executat un an închisoare, pentru abandon de familie.

■ **Banț Corneliu-Ioan** (20 ani), din Aiud, județul Alba, are de executat 3,6 ani închisoare, pentru săvârșirea infracțiunii de furt.

■ **Militici Vasile** (47 ani), din Moldova Nouă, județul Caraș-Severin și **Marcu Gheorghe** (27 ani), din Arad, au furat din curtea Policlinicii Stomatologice Arad o mașină de spălat industrială și un storcător, în valoare de 8.800.000 lei. Ei au încercat să valorifice bunurile la un centru de colectare a fierului vechi. Au fost reținuți, urmând a fi prezentați Parchetului, în vederea emiterii mandatului de arestare preventivă.

Victimă sau agresor?

ALEXANDRU VARADI A FOST ARESTAT

În timp ce se afla în frizeria „Monaco" împreună cu un prieten, Alexandru Varadi (35 ani) a fost arestat, acuzat fiind că a promovat un scandal într-o discotecă din Arad. Inculpatul a încercat să le explice organelor de poliție că, dimpotrivă, el a fost cel agresat și este nevinovat. Deocamdată Parchetul de pe lângă Tribunalul Arad cercetează acest caz.

JOI, 30 NOIEMBRIE 2000

TVR 1

7,00 Telematinal
8,00 Jurnalul de dimineață
9,00 Jurnal regional
9,40 Practic TV
10,30 TVR Cluj-Napoca
11,20 TVR Iași
12,10 TVR Timișoara
13,00 Tezaur folcloric - rel.
14,00 Jurnalul de prânz
14,15 CiberFan
14,30 Drepturile omului
15,30 Între noi, frații - s.
16,00 Conviețuiri
17,00 **Fotbal**: Rapid București - Dinamo București
19,00 Infomania
19,10 Avanpremieră Știri
19,15 Pasiuni - s.
20,00 Jurnal * Meteo
20,40 Sport
20,45 Teatrul Național de Televiziune prezintă: Povestea serialului **Povești imorale**
21,30 Cu ochii'n 4
(●) **22,25 Nevastă de om bogat** - thriller, SUA, 1996
0,00 Jurnalul de noapte
0,20 Marele Jazz

TVR 2

7,00 Atelierul lui Newton - rel.
7,35 Sabrina, vrăjitoare la 17 ani - rel.
8,05 Desene animate
8,35 Toți, împreună
9,25 Pe muchie de cuțit - rel.
10,55 Știri
11,00 Să mori din dragoste - s. rel
11,55 Femeia ispititoare - s. rel.
12,40 Tribuna partidelor parlamentare
13,15 Desene animate
13,45 Cinci pentru națiune
14,50 Sabrina, vrăjitoare la 17 ani - s.
17,10 Exploratorul uitat
17,40 Stăpânul animalelor - s.
18,30 Telejurnal TVR 2
19,05 Arhitectură și geografie sacră Catedrala Reims
20,00 Germaine și Benjamin - s.
20,30 Studio la vedere
22,00 Știri
22,10 Cinematograful de artă: **Dreptate în lanțuri** - acțiune, România, 1984
23,40 Stăpânul animalelor - s. rel.
0,25 TVM. Mesager

PRO TV

7,00 Bună dimineața!
10,00 **Tânăr și neliniștit** - s., rel.
11,00 Bine și rău - s. rel.
11,50 Oglinda timpului - s.
12,20 Mărturie de la fața locului - thriller, Australia, 1987
(●) **14,15 Aproape liber** - f. rel.
15,55 Jocuri magice
16,00 Tânăr și neliniștit - s.
16,50 Sens unic
17,00 Știrile Pro TV
17,30 Viața bate filmul - talk show
18,10 Vremea. Pro TV te ascultă ce vezi
18,20 Teo
19,00 Știrile Pro TV
(●) **20,00 Focul ucigaș** - acțiune/thriller, SUA, 1991, cu Kurt Russel, Robert De Niro
21,55 Știrile Pro TV
22,00 Chestiunea zilei cu Florin Călinescu - talk show - LIVE
23,45 Știrile Pro TV
0,00 Zero
1,00 Omul care aduce cartea
1,05 Profit. Pro TV te ascultă ce vezi
1,15 Seinfeld - s.
1,45 Bine și rău - s.
2,30 Veronica - s.

TV ACASĂ

10,00 Știrile de Acasă - rel.
10,35 Acasă la bunica - rel.
10,45 Căsuța poveștilor - rel.
11,00 Dragoste și putere - rel.
11,30 Fiorella - rel.
12,20 Dragoste nebună - s., rel.
13,10 Luisa Fernanda - s. rel.
14,00 Iubire fără limite - s., rel.
15,00 Înger sălbatic - s.
15,50 Miracolul iubirii - s.
16,45 Desene animate
16,55 Acasă la români
17,00 Dragoste și putere - s.
17,30 Fiorella - s.
18,20 Acasă la bunica
18,30 Știrile de Acasa
19,10 Iubire fără limite - s.
20,00 Dragoste nebună - s.
20,55 Luisa Fernanda - s.
(●) **21,50 Crucea de fier** - f. Anglia /Germania, 1977
0,00 Închiderea programului Acasă

ANTENA 1

7,00 Observator
8,00 'Neața
11,00 Deturnare pe autostradă - thriller, SUA, 1980
13,00 Știrile amiezii
13,15 Dragostea învinge - s.
14,00 Ziua scadenței - acțiune, SUA, 1998
16,00 Zile din viața noastră - s.
16,50 Joi TeleEurobingo 2
19,00 Observator
19,50 Din dragoste, cu Mircea Radu
(●) 21,30 Brigada mobilă
22,00 Marius Tucă Show
23,00 Observator
23,30 Noaptea târziu cu Mircea Badea
(●) **0,30 Deturnare pe autostradă** - thriller, SUA, 1980
2,00 Dragostea învinge - s. rel..

PRIMA TV

7,00 Milagros - s., rel.
8,00 Prima Mix!
15,00 Milagros - s.
15,55 Clip Art
16,00 Stil - rel.
17,00 Detectivi de elită - s.
18,00 Focus
19,00 Real TV
19,30 Impact
19,55 Caricatura zilei
20,00 Joker
21,50 Cronica cârcotașului
22,00 Focus
22,30 Obiectiv
23,30 Impact - rel.
0,00 Detectivi de elită - s. rel.
0,55 Clip Art
1,00 Focus - rel.

TELE 7 ABC

7,00 Bună dimineața, România!
10,00 Concert
11,00 Dați vina pe Corina - rel.
12,00 Reporter Tele 7 - rel.
13,00 Ora unu a venit - rel.
13,15 Documentar
13,45 Clubul microbiștilor
14,45 Derrick - s.
16,00 Post Meridian
17,00 Dați vina pe Corina!
18,00 Documentar
18,50 Pariul Trio
19,00 Telejurnal
19,30 Economic ABC
19,45 Gura lumii
20,00 Dan Diaconescu în direct
20,50 Pariul Trio
22,00 24 din 24
22,30 Documentar
23,15 Viața noastră cea de toate zilele
1,00 Ora unu a venit - rel.
1,05 Post Meridian - rel.
2,15 Telejurnal - rel.

TV ARAD

7,00 Știri TVA - rel.
7,30 Emisiune în limba germană - rel.
8,00 'Neața
(●) **11,00 Deturnare pe autostradă** - dramă, SUA, 1980
13,00 Știrile amiezii
13,15 Dragostea învinge - s.
(●) **14,00 Ziua scadenței** - f. rel.
16,00 Zile din viața noastră - s.
16,50 Divertisment
17,30 Viața spirituală
18,00 Păstorul cel bun
18,30 Știri TVA
19,00 Observator
19,50 Din Dragoste
(●) 21,30 Brigada Mobilă
22,00 Marius Tucă Show
23,00 Știri TVA
În continuare program identic cu cel al Antenei 1

TV INTERSAT

8,25 Deschiderea programului
8,30 Cafeaua de dimineață
9,30 Trei destine - s.
10,15 Preciosa - s.
11,00 Știrile Intersat * Vocea străzii * Reportajul zilei - rel.
12,00 Vânătoare de fantome - film, rel.
13,30 Comorile lumii - rel.
13,45 Obiectiv economic - rel.
14,00 Radical Power - s.
14,30 Provocarea naturii - s.
15,00 Trei ceasuri rele - rel.
16,00 Emisiune în limba maghiară
17,00 Umbre - rel.
17,15 Maeștrii cascadoriei - s.
18,00 Avanpremiera știrilor Intersat
18,02 Haideți să ne jucăm - s.
18,14 Poanta zilei
18,15 Știrile Intersat * Vocea străzii * Reportajul zilei
19,00 Trei destine - s.
20,00 Destine - s.
21,00 Preciosa - s.
22,00 Bumerang - s.
22,30 Puls economic
23,30 Știrile Intersat * Vocea străzii * Reportajul zilei - rel.
(■) 0,15 Erotica
1,15 Închiderea programului

HBO

10,00 Struguri acri - comedie, SUA, 1998
11,30 Cinema cinema cinema
12,00 Nu mă cheamă Rappaport - dramă, SUA, 1996
14,15 Întoarcerea din Oz - aventuri, SUA, 1985
16,15 Orașul infernului - thriller, SUA, 1997
18,00 Mesaj pentru tine - dragoste, SUA, 1998
20,00 Retroactiv - SF, SUA, 1977
21,30 Povestiri din criptă: bordelul însângerat - horror, SUA, 1996
23,00 CopLand - acțiune, SUA, 1997
0,45 Secrete de familie - dramă, SUA, 1997

ATOMIC TV

7,00 Selector
10,25 Reactor
10,30 Atomic Café - rel.
11,00 Atomix
14,00 Interactiv
15,30 Proaspete și fierbinți
15,55 Reactor
16,00 Metropolis
17,00 Selector
19,00 Atomix
21,55 Reactor
22,00 Hai Hui - rel.
22,30 Selector
23,00 Klub Bizzar - rel.
0,00 Insomnia

RADIO ARAD & RADIO CONTACT (99,1 MHZ)

6,00 Lupta cu somnul; 8,00 Bună dimineața, Arad!; 10,00 Tovarășii mei; 12,00 Pulsul zilei; 14,00 Radio Magazin DW; 15,00 Contact FM; 17,00 Votează ce urmează; 19,00 Bună seara, Arad!; 19,30 Albumul zilei; 20,00 Muzica generației în loden; 21,00 Lumea voastră; 22,00 În arșița muzicii; 24,00 Contact FM

RADIO PRO FM (92,1 MHz)

1,00-3,00 TOP 30 AIRPLAY PRO FM (r) cu Cristi Schnebli; **3,00-5,00 MUZICĂ; 5,00-5,30 BULETIN DE ȘTIRI** la fiecare sfert de oră; **5,30-8,00 PRO FM PÂNĂ LA UNU** cu Nono Semen și Laura Călăceanu; **7,00-10,00 PRO FM PÂNĂ LA UNU** cu Cătălin Lăpușcă; **10,00-13,00 PRO FM PÂNĂ LA UNU** cu Mihai Dobrovolschi; **13,00-14,00 13-14 CU ANDREI** cu Andrei Gheorghe; **14,00-17,00 POFTIM PRO FM** cu Cristian Pavel; **17,00-19,00 ARBEMA PREMIUM MUSIC** cu Cătălin Lăpușcă; **19,00-22,00 ACULTĂ-ȚI MUZICA** cu Andi Moisescu; **22,00-23,00 AUTO PRO FM CLUB** cu Dan Vardie; **23,00-1,00 RONDUL DE NOAPTE** cu Răzvan Exarhu

RADIO TIMIȘOARA

6,00 Ceasurile dimineții; 8,00 Muzică populară cu dedicații; 9,00 Cânt din suflet; 9,35 Amintiri, amintiri; 10,00 De zece ori România; 11,00 **Gramofon; 12,00 Miez de zi la polul vest**; 13,00 **Emisiune în lb. germană; 14,00 Emisiune în lb. maghiară; 15,00 Emisiune în lb. sârbă; 16,00 Radio cocktail; 18,00 Actualitatea radio; 18,10 Un răspuns pentru fiecare; 19,00 Radiojurnal; 19,15 Vârful de lance; 20,05 Călătorie în lumea poveștilor ; 20,15 Școala pământului; 21,00 Curierul de seară. Știri:** 6,00; 7,55; 9,00; 11,00; 12,50; 17,00; 20,00; 21,00; 21,55. **Radio Jurnal**: 7,00; 16,00; 19,00.

RADIO SEBIȘ

6,00-9,00 Matinal „21"; 9,00-10,00 „Alo, tu alegi!"; 10,00-12,00 Cafeaua de zece; 12,00-14,00 Magazin 21; 14,00-15,00 Astăzi te sărbătorim - muzică populară cu dedicații; **15,00-18,00 La bani mărunți** - talk show; **18,00-19,00 La mulți ani!** - dedicații muzicale; **19,00-20,00 Casa noastră; 20,00-22,00 Expresul de seară; 22,00-24,00 Club 21; 0,00 92,1 Insomnii**

Înaintea alegerilor prezidențiale

EXISTĂ DOAR CINCI SCENARII PENTRU GUVERNAREA ROMÂNIEI

Președintele PDSR Arad, senatorul Avram Crăciun, tocmai s-a întors de la București, unde a participat la Reuniunea Biroului Executiv Central PDSR.

În exclusivitate pentru ziarul nostru, domnia-sa ne-a prezentat variantele care s-au discutat pentru viitoarea guvernare a României.

Scenariul nr. 1 - „Criza absolută"

● Ipoteza de la care se pleacă este cea mai puțin favorabilă: Orice încercare de a forma un guvern este minată de reacțiile adversarilor. Turul doi conduce la victoria lui C.V. Tudor. Semnalele externe sunt negative și se prefigurează o izloare pe termen incert a României. PDSR renuță la ideea de a forma un guvern, cedând PRM-ului inițiativa guvernamentală.

Scenariul nr. 2 - „Alianța toxică"

● Ipoteza de la care se pleacă are o probabilitate relativ redusă: Ca urmare a eșecului oricărei alte formule și eventual în cazul unei victorii a lui C.V. Tudor în turul doi, se va decide o alianță cu PRM-ul.

Este un scenariu care nu corespunde opțiunilor prezente ale PDSR. El poate fi luat în calcul doar ca soluție extremă. Totuși PNL-ul, PD-ul și UDMR-ul trebuie să știe că teoretic o astfel de alianță ar putea fi considerată ca alternativă la scenariul „crizei absolute". Refuzul de principiu al unui astfel de scenariu dovedește tocmai maturitatea și responsabilitatea politică a PDSR. O alunecare spre astfel de scenariu ar putea fi determinată doar de un refuz total al dialogului din partea celorlalte forțe parlamentare.

Este de remarcat că PDSR respinge din principiu soluția unei alianțe cu PRM, dar nu exclude posibilitatea ca la nivelul legislativului să primească sprijin punctual de la parlamentarii PRM.

Scenariul nr. 3 - „Coaliția curcubeu"

● Este o ipoteză cu grad mai mare de probabilitate: se constituie o alianță care să cuprindă toate partidele parlamentare cu excepția PRM. Există și varianta guvernului de uniune națională, care ar include și reprezentanții PRM.

Este un scenariu prin care se încearcă blocarea unei guvernări PDSR. În realitate, se mizează pe ideea că o astfel de coaliție ar fi imposibil de realizat și de menținut.

O alternativă este „soluția tehnocrată", care în realitate ar masca un „guvern curcubeu". Soluția tehnocrată a eșuat deja prin cabinetul Isărescu.

Scenariul nr. 4 - „Guvernarea bicoloră" ± UDMR

● Este o ipoteză cu grad sporit de realism: Se formează un guvern bicolor cu participare PNL sau PD și la care se poate alia sau nu UDMR-ul.

O astfel de formulă poate fi avută în vedere ca soluție de rezervă, eventual ca o soluție de compromis după o perioadă de guvernare minoritară. Atât PNL-ul, dar mai ales PD-ul ar putea trece prin crize interne care ar fragiliza o eventuală alianță. Formula bi sau tricoloră nu trebuie exclusă din start, dar nici nu poate fi considerată obiectivul principal.

Scenariul nr. 5 - „Guvernul minoritar"

● Este ipoteza cu cel mai mare grad de probabilitate: Se asumă de către PDSR riscul unei guvernări minoritare. Această soluție este potențială de victoria domnului Ion Iliescu din turul doi.

Toate scenariile prezentate au avantaje și dezavantaje. Nu există o soluție perfectă. Problema este de a alege o soluție optimă, în care să maximizăm avantajele în raport cu dezavantajele.

Ultimul scenariu are în mod paradoxal gradul de risc cel mai redus în raport cu avantajele pe care le produc.

Opțiunea pentru un guvern minoritar ar putea stimula chiar și un sprijin extern. Ar fi un semnal că PDSR-ul dorește reformă rapidă și că nu urmărește numai o situație cât mai comodă pentru parlamentarii săi.

Un guvern minoritar nu va fi considerat o expresie a partidului unic. Probabil că atât PNL-ul, cât și PD-ul ar considera mai rezonabil să sprijine un guvern minoritar decât să intre alături de PDSR la guvernare. PRM-ul nu s-ar mai simți izolat și ar putea asigura chiar sprijin în Parlament. Fiind vorba de un guvern minoritar, UDMR-ul nu ar putea deplânge faptul că nu participă la guvernare.

Soluția guvernului minoritar apare ca o necesitate în raport cu rezultatul votului. Ea trebuie să fie considerată ca prioritară, toate celelalte soluții având statut de soluții de rezervă.

O atitudine ostilă a forțelor din viitoarea opoziție va fi cel puțin la început sancționată negativ de opinia publică. Electoratul este sătul de alianțe și de dispersia responsabilității.

Riscurile guvernării minoritare nu sunt mai mari decât cele ale unei alianțe fragile sau indezirabile.

Forța politică a PDSR impune o guvernare monocoloră. Este o experiență politică nouă pentru români, dar nu este fără precedent în spațiul democrațiilor consolidate.

O soluție de guvernare fără participarea PDSR este practic imposibilă. În cazul în care nu va putea obține sprijin parlamentar pentru un guvern minoritar, responsabilitatea va aparține în primul rând celor care s-au opus acestei soluții, iar calea spre anticipate va fi deschisă.

DORU SINACI

UNII PEDESERIȘTI SUNT NEMULȚUMIȚI DE POLITICA LUI ILIESCU ȘI NĂSTASE

CREȚ NICOARĂ, președintele PRM Arad, deputat

– D-le deputat, cum explicați cruciada pe care a pornit-o întreaga clasă politică și mass media împotriva PRM și a lui C. V. Tudor?

– Pentru mine nu a fost o mirare cruciada pe care au pornit-o împotriva PRM partidele care au fost până acuma la guvernare. Din motivele cunoscute. Mă miră însă atitudinea PDSR care ar trebui să știe că țara a votat pentru stânga, iar aceste orgolii personale ale unor conducători pedeseriști nu fac nici un bine pentru țară, ci dimpotrivă.

– Dar PRM nu este partid de stânga, în toate etichetările clasei politice românești și străine, precum și în mass-media, PRM este trecut în extrema dreaptă.

– Nu spune astă chiar toată lumea, ci numai cei cărora le este frică de o guvernare cinstită, corectă, justițiară a țării. Până mai ieri eram social-democrați și de stânga, iar acum suntem de dreapta tocmai din motivele pe care le-am amintit mai sus.

– Dar inclusiv PDSR vă etichetează astfel și, mai mult, exclude o alianță de guvernare cu PRM.

– Dacă asta este poziția lor, înseamnă că exclud un procent mare din electorat, care, totuși, nu poate fi ignorat, iar pentru ei înseamnă că nu mai contează doctrina politică și programul partidului nostru care seamănă cu al lor.

– Tocmai programul constituie elementul care desparte cele două partide, pentru că d-l Ion Iliescu și d-l A. Năstase au afirmat că PRM nu are un program serios, ci doar slogane și vorbe fără acoperire.

– Ar fi bine ca înainte să vorbească, să-l citească. Și atunci poate și-ar schimba atitudinea și discursul politic. Dar lor le este frică de C.V. Tudor pentru că este un om dintr-o bucată, dar, în același timp spune lucrurilor pe nume, ceea ce deranjează. Dar, cum se zice, de ce ți-e frică, nu scapi.

– Cum vă explicați reacția presei internaționale care îl aseamănă pe Vadim ba cu Miloșevici, ba cu Saddam Husein, ba cu Jorg Heider și lista mai poate continua?

– În primul rând, nu poate fi comparat cu nici unul din cei amintiți de dvs., pentru că Corneliu Vadim nu a fost la putere. În al doilea rând, declarațiile din presa internațională au surse în România. Ei nu cunosc realitățile românești și primesc informații de la dușmanii poporului din interior. Ei ar dori ca țara noastră să rămână pe veci în mocirlă și s-o ducă bine doar câțiva care ne fac din interior această imagine când au pierdut puterea.

– Îmi zicea cineva că jocul politic al lui Iliescu și Năstase e un joc de fațadă și la guvernare, PDSR va avea sprijinul din umbră al PRM.

– Asta a fost o declarație a noastră de mai demult și pe care am fi respectat-o dacă nu erau aceste ieșiri jignitoare la adresa partidului nostru, cât și a populației care ne-a votat. Dar, din informațiile pe care le avem de la organizatorii PDSR din teritoriu, pot să vă spun că destui pedeseriști sunt nemulțumiți de atitudinea d-lor Iliescu și Năstase, lucru pentru care vor fi taxați inclusiv de pedeseriști. Dacă ei cred că țara poate fi condusă de un guvern minoritar în aceste condiții, eventual susținuți de cei care au fost până acum la putere, eu vă spun că se înșeală. Țara va fi aruncată din nou în haos și criza politică, economică și socială se va accentua.

– Una peste alta, PRM este exclus de la orice negociere de către PDSR. Credeți că după alegerile prezidențiale, se va pune altfel problema și PDSR va încerca o apropiere de PRM, chiar dacă va câștiga Ion Iliescu?

– PDSR a făcut doar o ofertă publică prin mass-media către unele partide fără să le cheme la masa negocierilor. PRM va veni peste câteva zile cu noutăți și atunci se vor găsi răspunsuri la mai multe întrebări care frământă populația. Sperăm în victoria în alegeri a d-lui C.V. Tudor și atunci se vor clarifica multe lucruri.

– În cazul că va câștiga C.V. Tudor, PDSR a anunțat că va trece în opoziție. Va încerca PRM să formeze un guvern care să conducă țara?

– Dacă PDSR va trece în acest caz în opoziție, e treaba PDSR. În ceea ce ne privește, nu vom dezamăgi electoratul și avem toată puterea să formăm un adevărat guvern care să conducă destinele țării. Vom dovedi și Occidentului că suntem un popor demn și reamintim că suntem pentru integrarea României în structurile euroatlantice, dar fără ploconiri și umilințe.

– Ar mai trebui ca și Occidentul să vă creadă.

– Guvernul PRM va fi un guvern cu oameni credibili pe plan intern și internațional, oameni cunoscuți în viața politică românească, oameni pregătiți profesional, tehnocrați, a căror preocupare va fi guvernarea, și nu disputele politice.

A consemnat: I. IERCAN

Țărăniștii arădeni sunt convinși că

PNȚCD ARE NEVOIE DE O REFORMA RADICALĂ

„Alianța electorală (CDR 2000) a fost un dezastru. Cei care sunt vinovați de acest dezastru ar trebui să aibă măcar bunul - simț de a nu mai candida pentru funcții de conducere în partid", a declarat la conferința de presă a PNȚCD, Ovidiu Marian, președinte pe municipiu. ● Claudiu Cristea este de părere că **„toți suntem de vină, nu doar conducerea centrală. Este momentul reconstrucției. PNȚCD are nevoie de o reformă radicală. Statutul actual este mai slab decât cel adoptat în 1995."** ● În mesajul către electorat, prezentat de către (încă) deputatul Radu Ghidău, PNȚCD mulțumește alegătorilor care au votat CDR 2000 și îi asigură că va face tot ce este posibil pentru construirea viitorului pol de centru-dreapta. ● Deși nu a intrat în Parlament, PNȚCD rămâne un partid de care va trebui să se țină seama, pentru că este reprezentant al creștin-democrației, a opinat Vasile Ciobancan, președintele organizației județene.

DOI AUSTRIECI S-AU ÎNSCRIS ÎN PNȚCD ARAD!

Până acum nu s-a înregistrat nici o demisie din partid, ne-a asigurat Adela Cristea. Dimpotrivă, organizatorii conferinței de presă ne-au anunțat că doi români din Austria s-au înscris în PNȚCD Arad.

● Săptămâna viitoare va fi convocat Comitetul de Conducere Județean la care probabil - după cum a spus Vasile Ciobancan - vor fi operate schimbări în conducerea organizației.

● În ceea ce privește CDR 2000, aceasta - fiind o alianță electorală - și-a încheiat, conform legii, existența.

● Referindu-se la rezultatele alegerilor, Radu Ghidău crede că un guvern minoritar PDSR nu va rezista, fiindu-i imposibil să negocieze permanent cu partidele din opoziție pentru votarea legilor în Parlament. ● Oricum, zice Ovidiu Marian, conform voinței electoratului, stânga a câștigat alegerile și trebuie să guverneze, pentru că așa este democratic.

● În privința sprijinirii unui guvern minoritar de către PNL, PD și UDMR, Adela Cristea a întrebat retoric: **„Până la ce punct trebuie acordat acest sprijin?"**

SIMION TODOCA

Distribuitor Autorizat
dialog
EURO - GSM
I-auzi una...
i-auzi două...
i-auzi
99.000
TVA inclus
Pentru DIALOG INEDIT
O luna de abonament gratuit pentru toate tipurile de abonament cu minute incluse !!!
B-dul Revoluției nr. 95
Mețianu nr. 7
Sebiș, Teilor nr. 1

1 Decembrie

VASILE GOLDIȘ - DOCTRINAR AL MARII UNIRI

Anul 2000, semnifică 10 ani de existență a Universității de Vest „Vasile Goldiș" din Arad. **1 Decembrie, sărbătoarea națională a României, aniversarea Marii Uniri, reprezintă încununarea eforturilor politice și militare ale unui grup de români adevărați, conduși de personalitatea de excepție în galeria liderilor naționali, Vasile Goldiș.** Este momentul culminant, clipa de împlinire a dorinței de sute de ani a românilor pentru unitate națională, afirmarea definitivă a spiritului de adevărat om politic european al celui pe care l-am ales a fi patronul spiritual al Universității noastre, pe care o construim, asemeni viziunii politice a lui Vasile Goldiș, cu largă deschidere spre Comunitatea Europeană, spre tot ce înseamnă azi un învățământ la standarde mondiale.

Memoria omului politic, de cultură, se cuvine a fi cinstită de fiecare dintre noi. Universitatea noastră și-a asumat încă de la înființare, un program de aducere în conștiința românilor, a tinerilor în mod special, a calității excepționale de organizator, de ideolog, de conducător de mase dar și de lider al elitelor, al lui Vasile Goldiș. Amenajarea unui Muzeu „Vasile Goldiș", cuprinzând 50 de exponate care au aparținut cabinetului său de lucru în chiar cabinetul său din Redacția ziarului, organizarea unui spațiu expozițional memorial în cadrul Bibliotecii de Științe Umaniste - în spațiul istoric al ziarului Românul, editarea unui număr de 10 monografii, organizarea anuală de simpozioane și sesiuni de comunicări științifice studențești consacrate diverselor aspecte din moștenirea istorică, sociologică, literară, lăsate de Vasile Goldiș posterității și, în final, ridicarea unei statui de mare valoare artistică în Centrul orașului nostru, la aniversarea a 10 ani de la înființarea Universității, sunt acte care confirmă încă o dată că titlul de „Patron spiritual al Universității noastre" nu este o simplă afirmație fără acoperire.

În septembrie 1918, Vasile Goldiș schițează principiile de bază privind noul program al luptei P.N.R., care urma să își reia activitatea interzisă anterior de către guvern.

Vasile Goldiș redactează Nota Ultimativă, trimisă în 9 noiembrie guvernului maghiar prin care, pe baza dreptului la autodeterminare și a faptului că în Transilvania, întreaga putere administrativă, politică și militară aparținea C.N.R.C. și era exercitată de către acesta prin consiliile gărzilor naționale românești, se cerea guvernului maghiar o declarație oficială de recunoaștere a preluării puterii în Transilvania de către C.N.R.C.

În cadrul tratativelor din 13-14 noiembrie, purtate la Arad cu delegația guvernului maghiar, Vasile Goldiș conducătorul delegației române, respinge propunerile de dependență în continuare a Transilvaniei de Ungaria și redactează la 18 noiembrie manifestul „Către popoarele lumii". Tipărit în limbile română, franceză și engleză, publicat de ziare românești, germane italiene, franceze, engleze și americane, difuzat în întreaga lume de către stația de telegrafie de la Praga, anunță hotărârea națiunii române de a-și constitui statul ei liber, independent și unitar, investit cu prerogative suverane, evidențiind clar evoluția evenimentelor.

La 1 Decembrie 1918, Vasile Goldiș ține principalul discurs, solemn și festiv, care prin adevărurile „formulate sintetic, ca pentru eternitate, e făcut să rămână în antologia marilor discursuri, la rând cu cele ale celebrilor oratori ai antichității", se menționa în ziarul „Telegraful român". Acesta a fost omul pe care îl omagiem azi, a cărui moștenire științifică o vom cerceta în continuare și pe care nu avem voie să-l dăm uitării vremii.

Prof. univ. dr. AUREL ARDELEAN,
rectorul Universității „V. Goldiș"
(1462995)

„COMERCIANȚII PROSPERI" ȘI „PANTOFARII VESELI" TRANSMIT:

„FELICITĂRI" DE... „MOȘ NICOLAE"!

... Pe cât de iute trece timpul nici nu băgăm bine de seamă că am intrat în ultima lună a lui 2000, perioadă în care - după cum bine o știm - se obișnuiește a se umbla cu urări și cadouri, cu pregătiri de Crăciun și de Anul Nou, cu socoteli despre ce-am făcut și n-am făcut în mileniul, secolul și anul pe care doar peste câteva zile le vom pune adresa „Spre eternitate". Și-apoi, după o așa zbuciumată primă parte a campaniei electorale nu-i de mirare, la drept vorbind, dacă nu ne mai uităm și nu ne mai gândim pe unde călcăm, dacă dăm sau nu în... gropi, că iar s-au înmulțit (pe caldarâm!) de nu le mai dai de număr. Eh! Dar ne luarăm cu vorba și era să uit de... Moșul din... titlu, moș al cărui nume îmi aduce aminte de o breaslă care - nu știu dacă greșesc - de când a început homo sapiens să umble a avut mereu de lucru, prosperând, mai mult sau mai puțin, ajungând chiar să-și „împingă" reprezentanți foarte sus, sub cuvântul de alint... „pingelică"...

Acum, în prag de „Moș Nicolae" 2000, mă văd pus în fața unei alte ipostaze care sună cam așa: „**Asociațiile profesionale ale comercianților de încălțăminte și ale atelierelor de cizmărie (nu se specifică de unde, dar precis din Arad - n. n.!) aduc pe această cale mulțumiri Municipalității și Secției Drumuri a Primăriei. Conservând cu grijă trotuarele deteriorate sau cu pietricele în covorul asfaltic și menținând iluminatul stradal deficitar, «ajută» doamnele și domnișoarele să-și reînnoiască încălțămintea cu toc din dotare - mai des, chiar, decât le țin baierele pungilor - ajutând astfel la dezvoltarea activității noastre. Cu deosebită considerație, «Pantofarii veseli», «Comercianții prosperi». P.S. Acelorași, un «gând bun» din partea arădencelor care nu poartă șenile.**"

Pi(ș)cătura zilei

Nu știu ce investigații și studii au făcut semnatarii... „mulțumirilor" de mai sus, dar - oricare ar fi părerea unora sau altora - prea multe argumente, în context, s-au adunat iarăși inclusiv acela că dacă n-ai bucuria să locuiești pe-o stradă unde... locuiește, la rândul său, vreun consilier local sau județean nu pupi prea degrabă repararea trotuarelor și asfaltului, nici îmbunătățirea iluminatului stradal și rămâi tot la pantofi prea iute tociți cu pingele și tocuri rupte. Doamne ferește să trebuiască să ajungem din nou, ca după ultimul război mondial, când s-a umblat și-n sandale cu taplă de lemn, spre bucuria prosperilor și veselilor păpucari. Oricum, ceea ce știm precis este că, în 2001 arădenii vor avea parte de taxe și impozite locale majorate cu cel puțin 40 de procente. Se zice că și pentru „aici sunt banii d-voastră". Știți, d-voastră, unde-s! Așa că, mulțumirile și felicitările de mai sus sunt numai binevenite!

CONSTANTIN SIMION

MANIFESTĂRI DE 1 DECEMBRIE

Vineri, 1 Decembrie, de Ziua Națională a României, Prefectura Județului Arad, Consiliul Județean, Primăria Municipiului Arad și Garnizoana Arad vor organiza un program la care sunt invitați să participe toți arădenii.

Manifestările vor începe la ora 10,00, în Piața Primăriei, cu o Paradă militară. Urmează:

- ● ora 11,00 - Depuneri de coroane la crucea Martirilor din Parcul Eminescu
- ● ora 12,00 - Depuneri de coroane la mormintele corifeilor Marii Uniri: Vasile Goldiș, Ștefan Cicio-Pop și Ioan Suciu (Cimitirul „Eternitatea")
- ● ora 12,30 - Concert de muzică populară
- ● ora 18,00 - Vernisaj de pictură la Casa de Cultură a Municipiului Arad
- ● ora 19,00 - Concert simfonic la Filarmonica Arad
- ● ora 20,00 - Concert de muzică pop-rock - Piața Primăriei
- ● ora 22,00 - Joc de artificii - Piața Primăriei. Între orele 8,00-22,00, Casa memorială Ștefan Cicio-Pop poate fi vizitată.

Tot vineri, 1 Decembrie, **circulația autovehiculelor va fi întreruptă între Teatrul de Stat Arad și Piața Primăriei.**

Agenții economici care doresc să amplaseze începând cu ora 12,00, puncte comerciale ambulante pe distanța amintită, pot obține informații de la dl. Dan Oancea, șeful Serviciului Corp Control Comercial din cadrul Primăriei, tel: 257394.

„CARAVANA IMPOZITULUI PE VENIT"

Direcția Generală a Finanțelor Publice Arad va întreprinde în perioada următoare o serie de deplasări în județ de tipul „Caravanei de informare", pentru a explica oamenilor cum devine treaba cu noua formă de impozitare pe venit.

Astfel, „Caravana impozitului pe venit" va fi prezentă în Arad, în data de 4 decembrie, orele 12,00, în Piața Revoluției. Marți, 5 decembrie, caravana va poposi la Ineu în fața hotelului „Moara cu noroc", unde, începând de la orele 10,00, cetățenii vor fi informați în legătură cu noile reglementări privind impozitul global.

UNIVERSITATEA „V. GOLDIȘ" SĂRBĂTOREȘTE MAREA UNIRE

Programul manifestărilor zilei de 1 Decembrie 2000, la Universitatea de Vest „Vasile Goldiș" Arad, cuprinde: **Orele 9,00** - Slujba religioasă comemorativă și depuneri de coroane la mormântul Corifeilor Unirii la Cimitirul Eternitatea; **Orele 9,30** - Slujba religioasă comemorativă și depuneri de coroane la monumentul lui Vasile Goldiș situat în Piața Primăriei (Slujba religioasă va fi oficiată de P.S. dr. Timotei Seviciu, Episcopul Aradului și Hunedoarei); **Orele 11,00-18,00** - Vizită la Muzeul Memorial „Vasile Goldiș", situat pe strada Vasile Goldiș nr. 7.

SĂRBĂTORIREA ZILEI DE 1 DECEMBRIE LA CHIȘINEU-CRIȘ

Primăria orașului Chișineu-Criș, organizează joi, 30 noiembrie 2000, la orele 10,30, sărbătoarea zilei de 1 Decembrie, Ziua Națională a României. Manifestarea va avea loc în fața Monumentului Eroilor Grăniceri. La buna desfășurare a manifestărilor participă Fanfara militară din Garnizoana Arad.

Invităm pe această cale cetățenii orașului Chișineu-Criș și ai localității Nădab să participe în număr cât mai mare la festivitățile legate de Ziua Națională a României.

VERNISAJ ARTĂ FOTOGRAFICĂ

Vineri, 1 decembrie ora 17,00, la sala FORUM va avea loc vernisajul salonului de iarnă a Fotoclubului din Arad.

Expoziția de fotografii artistice va fi prezentată de prof. Dan Lăzărescu, critic de artă și prof. Virgil Jireghie - președinte Foto-club Arad.

Lansare de carte

Mâine, la orele 15,30, la librăria „Ioan Slavici" va avea loc lansarea cărții „Cuvântarea istorică a lui Vasile Goldiș la 1 decembrie 1918" a prof. univ. dr. Gheorghe Șora.

ZIUA MONDIALĂ ANTI SIDA

Potrivit Organizației Mondiale a Sănătății, ziua de 1 decembrie 2000 este decretată „Ziua Mondială Anti SIDA".

Cu acest prilej, filiala județeană Arad a Crucii Roșii a organizat o serie de acțiuni de promovare a sănătății. După cum ne spunea d-na **Iudita Cuvineanu,** director la Crucea Roșie Arad, în perioada 27-30 noiembrie a.c. s-au purtat discuții cu elevii claselor IX-X în vederea explicării și însușirii noțiunilor elementare de infectare și protecție față de cea care este socotită boala secolului XX.

Astfel, elevii au fost testați pentru stabilirea nivelului de cunoștințe, urmând ca în funcție de rezultatele obținute să se stabilească programe concrete de acțiune.

C. T.

EUROFON
șansa comunicării!

NOKIA 5110 625.000 lei
MITSUBISHI TRIUM 360.000 lei
PHILIPS SAVY DB 360.000 lei

OFERTA CONNEX valabilă până la 30 noiembrie
"Primești 50% reducere la abonament timp de trei luni,
lunile a 7-a și a13-a sunt fără plata abonamentului***
și primești o cartelă reîncărcabilă Kamarad* cadou"

Bd. Revoluției nr. 70
Mobil 093.532.300
Telefon 255.850
Fax 092/159.305
EUROFON
dealer autorizat CONNEX

(*) conține un credit inițial de 1 $. Activarea cartelei până la data de 8decembrie atrage primirea unui credit suplimentar de 4$

*Prețurile nu includ TVA. În limita stocului disponibil și numai cu conectare la CONNEX.

(1462879)

Baschet feminin

Pagină de istorie scrisă la Arad

ROMÂNIA SE CALIFICĂ LA C. E. DIN 2001

● România-Lituania 87-62 (43-29)

Nebunie, delir, spectacol baschetbalistic de înaltă ținută, public vulcanic, sportivi admirabili, dăruire până la sacrificiu, dar peste toate o calificare istorică a naționalei României la C. E. de anul viitor. O pagină de aur scrisă la Arad, aici, în capitala baschetului românesc.

Și România nu doar că a învins o forță a baschetului european, ci efectiv a spulberat Lituania, în stil de mare echipă. Da, ieri seară, la Sala Sporturilor din orașul nostru, cei peste 2500 de spectatori au fost încântați și au aplaudat la scenă deschisă o echipă „tricoloră",o adevărată echipă. Cea a României. Am putea foarte ușor să pigmentăm această cronică sportivă cu zeci de epitete, pentru că aceste fete merită acest lucru. Ne vom rezuma acum doar la atât: **Felicitări fetelor, ați merita toate florile din lume!**

Nimic nu anticipa festivalul românesc, mai ales după primul „sfert". Multe ratări de ambele părți și răsturnări de scor. De la 6-11 (min. 6), două „triple" semnate Monica și Diana duc scorul la 14-12 (min. 18). Apoi, Laura Nițulescu își începe recitalul de sub cele două panouri și la pauza „mică" era 20-17.

Primul semnal că ceva nu merge în partitura lituaniencelor vine în min. 13, când la 26-20, antrenorul Gedvilas cere „time out". La scorul de 26-24 (min. 17), se consumă momentul psihologic al partidei. Diana înscrie de trei puncte, Moni o imită de două ori, iar Laura ne face să spunem **„fantastic!"**. În două minute s-a ajuns la 37-24. Fiesta românească pe finalul reprizei și 43-29, la pauză.

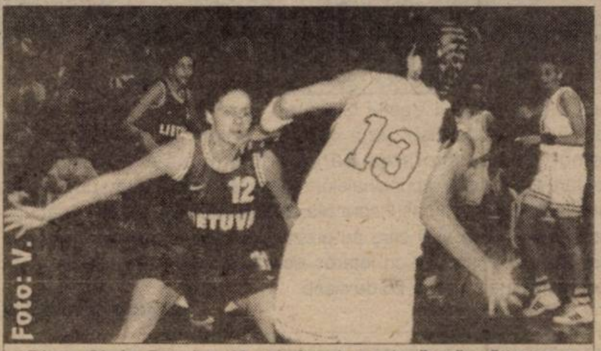

Diana Ciupe Pop (nr. 13 pe tricou), o adevărată vrăjitoare a mingii de baschet și-a condus echipa spre o mare victorie. Fază din meciul: România-Lituania (scor 87-62).

După odihnă, tehnicianul nostru, George Mandache, le-a aruncat în luptă pe Nicolae și Drăguș, care au fost magnifice. Parcă visăm, nici măcar nu îndrăzneam să ne gândim la așa scor. Va fi 50-33 (min. 24), 64-34 (min. 27) și 68-41 (min. 30). Ultimul „sfert" nu mai contează. Monica și Diana joacă doar la spectacol. Inepuizabila Laura ia „frișca de pe tort" cu un coș de trei puncte. Simona parcă plutește sub inelele panourilor. Bianca are lipici pe degete și mingea e tot la ea. Nimic nu mai contează. Am învins 87-62 și ne-am calificat la „europenele" de anul viitor. **„Franța, venim!"** - par a spune jucătoarele noastre.

Ce seară, ce seară magică, ce seară de neuitat...

Formații și marcatoare

România: M. Broșovsky 26 (5); L. Nițulescu 26 (1); B. Drăguș 12 (1); D. Ciupe Pop 11 (3); S. Nicolae 9; A. Mandache 2; A. Nițulescu 1; F. Pașcalău; D. Moroșanu Colceag; C. Matei; C. Nastor; D. Sandu; L. Serghei. **Antrenori:** George Mandache și Magda Jerebie.

Lituania: Abromaite 13; Beranauskite 9 (1); Vilutyte 9 (1); Judeikaiste 8 (2); Valuvyte 6; Kinkeviciene 6; Dumbrav-skaite 4; Jeankofska 3; Berukstiene 3; Krevite 1. **Antrenor:** Vidas Getvilas.

Au arbitrat foarte bine: Sheffy Schemmesch (Israel) și Miroslav Tomov (Bulgaria).

Delegat FIBA: Vladimir Smirnov (Iugoslavia).

DANIEL SCRIDON

DECLARAȚII DUPĂ MECI

George Mandache (antrenor România): „Trebuie precizat faptul că, deși s-a vehiculat zvonul că echipa Lituaniei nu va veni în formulă completă, lucrurile nu au stat deloc așa. Lituania a prezentat toate jucătoarele de bază, doar una a lipsit. Mă bucură enorm victoria și sunt convins că fetele vor reuși în Franța să facă o impresie bună. Dacă în meciurile anterioare apărarea nu a funcționat aproape deloc, acum a fost extraordinară. Cred că putem face o surpriză frumoasă la „europene".

Vydas Gedvilas (antrenor Lituania): „A fost un simplu joc, de la noi lipsind trei jucătoare de bază. Nu am evoluat deloc bine și am făcut foarte multe greșeli. Publicul a fost al șaselea jucător pentru echipa României, pe care o felicit. Fiecare jucătoare a evoluat bine, dar România a fost astăzi mai bună decât noi. Pot spune că fetele au fost relaxate, fiind deja calificate și de aceea au evoluat mai slab."

ADELA CIOLOCOI

FOTBAL

Divizia B - seria a II-a
În vacanță

CORVINUL HUNEDOARA - F. C. UTA 1-0 (1-0)

Miercuri, ora 14,00, stadion „Corvinul", teren bun, timp frumos, spectatori 900. A marcat: Șandor - min. 2

Corvinul: Rahoveanu-Haidiner, Mironaș, Marincău-Bădescu, Gheară, Dincă (min. 69 - Dinu), Mocioi, Babarți-Stârc (min. 55 - Apostol), Șandor (min. 74 - Lazăr). Antrenor: Remus Vlad.

UTA: Mârne-Mogoșanu, Zaha, Găman, Panin-Drida, Todea, Anca (min. 49 - Popescu), Ciba (min. 72 - Demian) - Turcan (min. 65 - Fritea), A. Drăgan. Antrenor: Francisc Tisza.

Au arbitrat modest: Constantin Vădana (Piatra Neamț), Ionel Popa (Pașcani), Damian Augustin (Blaj). Observator FRF: Ilie Viorel (București).

● Jocul a fost dominat în mare măsură de gazde, „textiliștii" mulțumindu-se să se apere și să contraatace sporadic fără a pune în real pericol poarta hunedoreană. ● Golul înscris rapid de gazde a turnat parcă plumb în picioarele elevilor lui Francisc Tisza, aceștia trezindu-se de abia cu 10 minute înainte de fluierul final, când, cu puțin noroc, s-ar fi putut obține egalarea. ● Una peste alta, Corvinul a meritat victoria, care fără intervențiile salvatoare ale lui Mârne putea fi și mai substanțială. ● La sfârșitul jocului, tehnicianul UTA-ei, Francisc Tisza a recunoscut că majoritatea jucătorilor „alb-roșii" au evoluat de parcă ar fi fost deja în vacanță și a remarcat neseriozitatea fotbaliștilor tineri, cărora numai de fotbal nu le arde.

MARIUS NICOLAE

Clasamentul turului

1. F. C. Baia Mare	15	11	3	1	25-11	36	(+15)
2. CSM Reșița	15	9	3	3	20-13	30	(+9)
3. UM Timișoara	15	9	2	4	36-16	29	(+8)
4. F. C. UTA	**15**	**7**	**2**	**6**	**22-18**	**23**	**(+2)**
5. „Poli" Timișoara	15	7	1	7	18-12	22	(+1)
6. Pandurii Tg. Jiu	15	6	4	5	19-18	22	(+1)
7. UFC Craiova	15	7	0	8	15-18	21	(-6)
8. Olimpia S. Mare	15	7	0	8	14-17	21	(0)
9. Extensiv	15	5	5	5	14-12	20	(-1)
10. Corvinul	15	6	1	8	15-15	19	(-5)
11. Drobeta	15	5	3	7	22-29	18	(-9)
12. ASA Tg. Mureș	15	5	3	7	16-23	18	(-6)
13. F. C. Bihor	15	4	5	6	12-14	17	(-4)
14. Jiul P.	15	3	5	7	12-21	14	(-13)
15. FCM Vâlcea	15	3	5	7	12-23	14	(-10)
16. Apulum A. I.	15	4	2	9	15-27	14	(-4)

● Inter Sibiu și Cetate Deva s-au retras din campionat.

CUPA UNIRII

Cu prilejul Zilei de 1 Decembrie, Ziua națională a României, începând de astăzi și până duminică au loc competiții sportive dedicate acestui eveniment, dotate cu „Cupa Unirii".

Box

Astăzi, de la ora 15, la arena Motorul are loc o gală de box la care participă pugiliști arădeni.

Tenis de masă

Vineri, de la ora 9, la sala CSM Conar, din str. M. Eminescu 28, are loc o competiție de tenis de masă.

Gimnastică

Vineri, ora 13, la sala de gimnastică a Facultății de Educație Fizică și Sport se desfășoară un concurs de gimnastică (M.+F.).

Tir

Vineri, ora 9, la Poligonul CSM Conar din Pădurice se organizează un concurs de tir în proba de pistol cu aer comprimat.

Handbal

Sâmbătă și duminică, de la ora 9, la Sala Sporturilor „Victoria" are loc un turneu de handbal cu participarea a patru echipe

KARATE ȘAPTE TITLURI PENTRU ARĂDENI

Sâmbătă, în București, la Sala Polivalentă s-au desfășurat Campionatele Naționale ale Departamentului de Karate din F. R. A. M.

Sportivii de la Banzai Karate Club Arad, antrenați de dl. antrenor Duma Dan - 4 Dan și instructorii Gocan Mihai - 2 Dan și Mihuța Daniel - 1 Dan au avut o prestație excelentă și spectaculoasă, ei obținând nu mai puțin de 7 titluri de campioni naționali, unul de vicecampion național și două locuri III. Iată rezultatele pe grupe de vârstă ale sportivilor arădeni:

KATA

● Copii 92 + 91 + 90

Feminin 9-6 kyu: Ban Claudia - campioană națională; Timofte Ana-Maria - locul III; Kovacs Brigitta - locul IV.

Masculin 9-6 kyu: Porumb Alexandru - campion național (secția Chișineu-Criș).

Masculin 5 kyu - Dan: Moldovan Fabian - campion național

● Copii 89 + 88

Masculin 5 kyu - Dan: Lazăr Bogdan - vicecampion național

● Minicadeți 87 + 86

Feminin 9-6 kyu: Apan Darina - campioană națională (secția Pâncota)

Masculin 9-6 kyu: Chirilă Silviu - locul IV

● Cadeți 85 + 84

Feminin 7 kyu - Dan: Lukacs Gabriela - locul IV

● Juniori 83 + 82

Feminin 7 kyu - Dan: Otlăcan Carmen - campioană națională (secția Chișineu-Criș)

KUMITE

● Copii 90 + 89 + 88

Masculin: Moldovan Fabian - campion național

● Cadeți 85 + 84

Feminin: Lukacs Gabriela - campioană națională

● Seniori 1979 + ...

Masculin: Mag Mihai - locul III

Banzai Karate Club Arad dorește să mulțumească pe această cale celor care au avut bunăvoința de a sprijini financiar deplasarea la această competiție și anume: S.C. Verbița S.R.L. și S.C. Infiniti Lactate S.R.L. Arad.

C. MNERIE

Rugby - Cupa României

„CONTOR ZENNER" CSU AUREL VLAICU - DINAMO BUCUREȘTI 19-52 (12-26)

Arad. Stadion „Aris", spectatori aproximativ 100, teren tare.

CSU „Contor Zenner" (antrenor Ovidiu Șerban): Ioaneș, Țincu, Ștefan, Bârsan, Răiceanu, Paraschiv, Bogdan, Podișoreanu, V. Epure, Cătescu, Varodi, Viașu, Căruceru, Ballard, Floroiu. **Au mai jucat:** Bălan, Bădan, Tăschină, Nichescu, Crestici, Voia, Moș. **Dinamo (antrenor Mircea Paraschiv):** Sălăgeanu, Panait, Platon, Nedelcu, Dragomir, Bălan, Denici, Pasache, Tutumeu, Munteanu, Voicu, Lupu, Gurănescu, Mindi, Neagu. **Au mai jucat:** Nițu, Bitu, Ioan, Ivan, Slușariu, Soare.

Au punctat: Ballard 9 (1 eseu + 2. transf.), Floroiu 5 (eseu), Crestici 5 (eseu) respectiv Pasache 5 (eseu), Dragomir 5 (eseu), Gurănescu 12 (6 transf.), Bălan 25 (5 eseuri).

Au arbitrat favorizându-i pe bucureșteni, brigada... bucureșteană Constantin Bonea - Nicolae Șișiu - Dănuț Frăsineanu.

Foto: V. MUSCA

Observator F.R.R: Enciu Stoica (București) - președintele secției de rugby Dinamo și președintele Comisiei de Arbitraj.

După foarte mult timp, la Arad au venit campionii en-titre, Dinamo București. Foarte motivați, rugby-știi arădeni s-au ridicat deseori la nivelul campionilor, în minutul 29 consemnându-se rezultatul de egalitate 12-12. Diferența în teren a făcut-o „șeptarul" bucureștean Bălan, dar și „centralul" Constantin Bonea care a favorizat vizibil echipa oaspete. Chiar dacă diferența de scor este mare să spunem că elevii lui Ovidiu Șerban au făcut un joc bun, remarcându-se în mod deosebit Floroiu, care pe lângă faptul că a înscris un frumos eseu, a mai pus în dese rânduri mari probleme defensivei dinamoviste, fiind coautor al eseului lui Crestici. Echipa arădeană a demonstrat că în scurt timp ar putea să readucă Aradul pe prima scenă rugby-stică a țării.

LUCIAN DĂNILĂ

Cupa României „Tuborg"

SURPRIZELE SE NUMESC SPORTUL ȘI PETROLUL

Cupa României și-a desemnat ieri primele semifinaliste. În cele trei meciuri disputate în cadrul sferturilor de finală s-au înregistrat următoarele rezultate:

● La Buzău: **Sportul Studențesc-Oțelul Galați** 4-3, după executarea loviturilor de departajare.

● Pe stadionul „Dinamo" din București: **F. C. Național-Rocar 0-1 (0-0)**. A marcat Cezar Dinu în minutul 62.

● La Pitești: **Steaua-Petrolul Ploiești 0-1 (0-0, 0-0)**. Fundașul stânga al petroliștilor, Negoiță, a reușit „golul de aur" în minutul 119, printr-un șut puternic ce l-a păcălit pe portarul Stelei, Martin Tudor.

Așadar, Rocar, Petrolul și Sportul Studențesc sunt primele formații care au obținut accesul în semifinalele Cupei României. Ultima echipă calificată în penultimul act al competiției se va decide între Dinamo și Rapid, formații ce se vor înfrunta astăzi pe arena „Lia Manoliu" din Capitală. Meciul va începe la orele 17,00, și va fi transmis în direct pe TV România 1.

C. MNERIE

NIVELUL PRIMELOR DE ASIGURARE OBLIGATORIE CIVILĂ PENTRU PAGUBE PRODUSE PRIN ACCIDENTE DE AUTOVEHICULE

Guvernul a aprobat, marți, o hotărîre privind nivelul primelor de asigurare obligatorie civilă pentru pagube produse terților prin accidente de autovehicule.

Actul normativ stabilește, pentru anul următor: limitele maxime ale despăgubirii de asigurare; obligațiile ce revin deținătorilor de autovehicule înmatriculate în România sau străinătate, privind plata primelor de asigurare și sancțiunile pentru neîndeplinirea acestor obligații; începerea răspunderii asiguratorului, diferențiat, în funcție de modul de încadrare al deținătorilor de autovehicule; modificarea Normelor tehnice cu privire la aplicarea asigurării obligatorii de răspundere civilă pentru pagube produse. Pentru autovehiculele înmatriculate la data de 31 decembrie 2000, primele se pot plăti astfel: pentru perioada 1 ianuarie - 31 decembrie 2001, pînă la data de 31 decembrie 2001; pentru perioada 1 ianuarie - 31 mai 2001, pînă la data de 31 decembrie 2000; pentru perioada 1 iunie - 31 decembrie 2001, pînă la data de 31 mai 2001.

Nivelul primelor de asigurare pentru autoturismele aflate în proprietatea populației variază, în funcție de capacitatea cilindrică a motorului, masa autoturismului și de perioada asigurării, între 500.000 de lei și 1.143.000 de lei, pentru perioada 1 ianuarie - 31 decembrie 2001, 213.000 lei și 480.000 lei, pentru perioada 1 ianuarie - 31 mai 2001, 343.000 lei și 910. 000 lei, pentru perioada 1 iunie - 31 decembrie 2001. În cazul persoanelor juridice, valoarea primelor este cuprinsă între 595.000 lei și 1.578.000 lei, pentru perioada 1 ianuarie - 31 decembrie 2001, 252.000 lei și 668.000 lei, pentru perioada 1 ianuarie - 31 mai 2001, 343.000 lei și 910.000 lei, pentru perioada 1 iunie - 31 decembrie 2001. Hotărîrea guvernamentală stabilește și noile valori ale primelor pentru asigurarea autovehiculelor pentru transport de persoane, tamvaie , troleibuze, tractoare, motocicluri cu sau fără ataș.

În cazul plății anticipate și integrale pînă la data de 31 decembrie 2000 a primelor de asigurare aferente perioadei 1 ianuarie - 31 decembrie 2001, toate categoriile de asigurați beneficiază de o reducere cu 10% a primelor de asigurare.

Despăgubirile în caz de accident se vor acorda în următoarele limite: de la 900.000 lei pînă la maxim 300.000.000 lei, indiferent de numărul persoanelor păgubite, în caz de avariere ori de distrugere a bunurilor pentru pagube materiale directe și indirecte de peste 900.000 lei; pînă la 80.000.000 lei pentru fiecare persoană, dar nu mai mult de 400.000.000 lei, indiferent de numărul persoanelor accidentate, în caz de vătămări corporale sau de deces, inclusiv prejudicii fără caracter patrimonial. Refuzul societăților comerciale autorizate de a încheia asigurarea obligatorie va fi sancționat cu amendă de la 5.000.000 lei la 20.000.000 lei, iar încălcarea de către persoanele fizice și juridice a obligației de asigurare se sancționează cu amenda de la 1.000.000 lei la 2.000.000 lei.

Ieri, elevii Liceului Vasile Gldiș din Arad au fost spectatorii și, deopotrivă, protagoniștii unui moment artistic dedicat zilei de 1 Decembrie. Comemorarea Sărbătorii Naționale a început cu prezentarea, pe scurt, a principalelor repere istorice care au determinat poporul român să facă pasul spre Marea Unire din 1918. Au urmat elevii claselor a VII-a A și B care au prezentat un spectacol de muzică și poezie patriotică, urmărit cu interes de către conducerea școlii și de reprezentanții tuturor celor 25 de clase.

ONORIU FELEA

200 MILIOANE DE LEI PENTRU ÎNFIINȚAREA A ȘAPTE LOCURI DE MUNCĂ

Comisia de creditare a Agenției de șomaj a aprobát alocarea unui credit cu dobândă subvenționată (17,5%) pentru S.C. „SIRIUS" SRL. Firma se obligă să înființeze șapte locuri de muncă pe care să angajeze cel puțin patru șomeri. Valoarea totală a creditului este de 200 milioane de lei.

Dacă respectiva firmă va prezenta și la Banc Post garanții de 130% față de valoarea creditului solicitat, atunci banii îi va primi pe la mijlocul lunii viitoare.

În legătură cu creditele subvenționate pentru sprijinirea IMM-urilor, tot mai mulți investitori au făcut în Comisia consultativă de la Agenția de șomaj o serie de propuneri care vizează atât simplificarea procedurii de obținere a creditelor cât și diminuarea garanțiilor solicitate de bănci.

N. O.

ZOE, FII BÃRBATÃ!

☛ (Urmare din pagina 1)

Mugur Isărescu, care l-a tamponat pe cel menit de liberali să-i fie pereche, a spulberat și cea mai mică șansă ca Stolojan să ajungă în turul doi al prezidențialelor. Așa încât Vadim, acest nou Robin Hood al României, a ajuns să-i facă probleme blajinei „bunicuțe". Pe bună dreptate, PDSR e supărat. În '96 el a lăsat moștenire un PRM micuț și acum, când alternanța democratică și votul popular îi încredințează puterea s-a trezit cu un partid-belea cât casa. De parcă nu i-ar fi ajuns imaginea proastă pe care o are în Europa, mai trebuie să conviețuiască în parlament cu un partid populist, de dreapta, față de care Occidentul nu poate avea altă reacție decât de respingere brutală. Iată de ce PDSR și-a dat jos mănușile de pe mâini, arătându-și ghearele. „PRM și C. V. Tudor sunt un pericol pentru democrație, pentru soarta României", zice Iliescu. „În nici un caz nu vom face alianță cu PRM." Radicalizarea discursului PDSR era, de altfel, necesară pentru a risipi temerile unei Europe care nu mai înțelege ce s-a întâmplat în România. Analizând strategiile posibile de guvernare, PDSR a optat pentru un guvern minoritar, monocolor. De altminteri, CDR a reușit să compromită până și ideea de coaliție percepută de toți românii acum doar ca un perpetuu motiv de gâlceavă pe tema profitului guvernării și o reacție de tip „ba tu, ba tu", în cea a responsabilităților acesteia. Guvernul minoritar Năstase are însă nevoie de susținere parlamentară. Târgul propus partidelor, cu excepția PRM, presupune o susținere punctuală negociată pe proiectele de legi necesare guvernării și reformei. Cum PNL, PD și UDMR consideră în acest moment mai profitabilă situarea în opoziție, pentru că și aceasta are avantajele ei, probabil mesajul PDSR va fi înțeles. Târgul, pactul are și o clauză: renunțăm la guvernare dacă Vadim ajunge președinte. Și ar putea, dacă Iliescu nu va fi susținut și de ce a mai rămas din centrul dreapta românesc. Așa vor ajunge d-na Cornea, Blandiana, Pleșu, Patapievici să-l voteze pe Iliescu. În ultima ipoteză, PRM ar trebui să-și facă singur guvern. Cu Mitzura, Dolănescu-Bălălău, Mitică Dragomir, Puzdrea și celelalte personalități de valoare pe care le-a susținut. În mod cert, atunci singurul proiect de lege susținut în 11 ani de istorie ai partidului, cel cu protecția câinilor, va fi votat.

Ieri, PNL și PD l-au asigurat pe Iliescu că-l vor susține în turul doi. Zoe, fii bărbată! Dacă el va reuși să controleze voturile PDSR-iștilor „ce vibrează alături de PRM" și îi va convinge și pe noii parlamentari PRM că nu merită să dea scaunul de sub propriul fund pentru un fotoliu de președinte pentru tribună, atunci Iliescu va ajunge la Cotroceni.

DOI CETĂȚENI DANEZI - CERCETAȚI DE PARCHET

Cetățenii danezi Erik și Hane Terp, reprezentanți ai fundației umanitare "Love Light", sunt cercetați de Parchetul Tribunalului Arad și de Direcția Județeană Pentru Protecția Drepturilor Copilului (DJPDC) Arad, sub acuzația de folosire a unor metode violente în educarea copiilor pe care îi îngrijesc, transmite corespondentul MEDIAFAX. Fundația daneză se ocupă de îngrijirea copiilor abandonați, iar cei doi locuiesc în Arad de mai mulți ani, îngrijind diferiți copii. O femeie care a lucrat cîteva zile în locuința soților Terp a depus plîngere împotriva acestora, spunînd că cei doi îi bat și îi agresează psihic pe toți copiii pe care îi au în îngrijire, interzicîndu-le să vorbească sau să se joace și forțîndu-i să stea nemișcați ore întregi. Angela Tătaru, femeia care a depus plîngerea, a spus că în casa familiei Terp locuiesc, în prezent, trei copii, de cinci, opt și nouă ani, care sunt tratați în mod violent. Unul dintre ei, care urina noaptea în pat, era obligat să se trezească la ora 5:00 și să își spele lenjeria în apă rece.

Doi copii, bolnavi de SIDA, care au locuit în urmă cu doi ani în locuința celor doi, au declarat că erau bătuți sau obligați să stea în genunchi cu mîinile ridicate, că s-a întîmplat să nu primească mîncare zile întregi pentru că erau pedepsiți sau că dormeau goi pentru a nu murdări lenjeria. În urma acuzațiilor primite, Erik Terp a declarat că fundația urmărește doar să îi disciplineze pe copii și că regulile impuse trebuie să fie respectate. Inspectorul DJPDC, Elena Robotin, a declarat că ancheta desfășurată a stabilit existența unor deficiențe în metodele de educație practicate de cei doi danezi, DJPDC hotărînd să propună, miercuri, comisiei care se ocupă de repartizarea copiilor în centre de plasament să îi mute pe cei trei copii la o altă fundație.

„PROTECȚIA VIEȚII, A SĂNĂTĂȚII ȘI A VALORILOR MORALE"

Sub acest generic, Asociația Studenților Creștini Ortodocși Români - filiala Arad, organizează o conferință ce va avea loc vineri, 1 Decembrie, orele 18,30, în sala festivă a Facultății de Teologie Ortodoxă din Arad. Conferința va fi susținută de domnul ANTUN LISEC, doctor în medicină din Zagreb, Croația.

VARBITTOUR TRAVEL AGENCY
✈ BILETE DE AVION ✈
LA PREȚURI AFLATE LA... CEA MAI JOASĂ ALTITUDINE
PESTE 350 DE DESTINAȚII ÎN 80 DE ȚĂRI ȘI 6 CONTINENTE
☞ ACCESIBIL PENTRU ORICE BUZUNAR ☜
REVELION 2001
INFORMAȚII ȘI REZERVĂRI: ARAD: Bd. Revoluției nr. 85, Tel./Fax 057-211818. E-mail: startour@mail.dnttm.ro
TIMISOARA: str Alba Iulia nr. 2, Tel. 056-221400, Tel./fax 056-221401.

ACCIDENT MORTAL LA SÂMBÃTENI

Zilele trecute, pe raza localității **Sâmbăteni**, **Cotta Avram** (73 ani) din **Covăsânț** a fost surprins și accidentat mortal de către autocamionul AR-01-YYA, condus de **Handru Traian** (43 ani) din **Șimand**.

Potrivit unor surse din cadrul Poliției Rutiere, Cotta Avram s-a angajat în traversarea drumului prin loc nepermis și fără să se asigure.

B. O.

GRATIS MITSUBISHI Trium**
39$** NOKIA 5110
Oferta CONNEX valabilă până la 30 Noiembrie: Primeşti 50% reducere la abonament timp de 3 luni și o cartelă reîncărcabilă Kamarad' cadou.
Magazinul ELECTRONICA
(lângă BANC POST)
Tel: 092 - 251.550, 057 - 212.794
activ G.S.M
dealer autorizat CONNEX

NEGA Computer
tel.252840
str.Cosbuc 21
nega@arad.ro
www.negacomputer.arad.ro
retele
calculatoare
service
imprimante
accesorii
Ofertă specială: Canon BJC 2100 la doar 69 USD + TVA
* valabil în limita stocului disponibil

SupeRNova
Pe drumul cel bun
SupeRNova
DACIA
groupe Renault

Încearcă şi tu noua Dacia cu motor Renault

... şi vei fi cu siguranţă încântat.

Echipat cu un nou sistem de injecţie multipunct, motorul Renault de 1,4 litri produce 75 de cai putere şi oferă un cuplu remarcabil de 114 Nm la numai 2800 rpm! Fiabil, puternic şi economic, el consumă 6,7 litri / 100 km pe un circuit european MVEG 15 OA complet. Mai mult, **Dacia SupeRNova** este echipată cu o nouă cutie de viteze Renault, din ultima generaţie, capabilă de o uimitoare uşurinţă la utilizare.

În largul ei atât în oraş cât şi pe şosea, **Dacia SupeRNova** este o adevărată maşină de **drum lung**, pe care te poţi baza în orice condiţii. Fiecare versiune - **Confort, Rapsodie şi Clima** - vă oferă următoarele dotări: • sistem de blocare a demarajului prin transponder integrat în cheia de contact • închidere centralizată a uşilor cu telecomandă cu frecvenţă radio • geamuri fumuri • volan ajustabil pe înălţime • oglinzi retrovizoare exterioare reglabile din interior • turometru • funcţionalitate 1/3 şi 2/3 a banchetei din spate.

Pe lângă toate acestea, tu şi familia ta veţi fi încântaţi să descoperiţi la versiunea **Rapsodie** bare de protecţie şi calandru în culoarea caroseriei, faruri de ceaţă, benzi de protecţie laterală, noi capace de jantă, radio-casetofon autorevers RDS 2x15W cu cod anti-furt şi tapiţerie specifică de velur. În final, dar nu în ultimul rând, **Clima** oferă aer condiţionat, echipament anti-efracţie, 2 tetiere pentru scaunele din spate, eleron, radio-casetofon autorevers RDS 4x15W cu cod anti-furt şi tapiţerie specifică de velur.

Acum totul e clar: trebuie neapărat să încerci **Dacia SupeRNova**.

TV
suplimentul
ADEVĂRUL

Programele săptămânii 1 - 7 decembrie 2000

EST TRANS CONSTRUCT

MĂSURA ECONOMIEI TALE

REPREZENTANT AL GRUPULUI

TONDACH AUSTRIA

ARAD
CALEA RADNEI
NR.262
MICALACA
TEL/FAX:057/259083
TELEFON:057/252258

TENTATIA E MARE... INCEARC-O !

VINDE DIN STOC ŞI PREIA COMENZI ŢIGLE CERAMICE CAL. I Tip JAMINA

HBO FACE PASUL ÎN NOUL MILENIU ALĂTURI DE SANTANA

Concertul Santana "Super-natural Live" va fi difuzat, în 31 decembrie, chiar la miezul nopţii, de canalul de televiziune HBO care pregăteşte, pentru ultima lună a acestui an 28 de filme difuzate în premieră pe micile ecrane.

Seria va fi deschisă, de Ziua Naţională a României, cu pelicula recondiţionată a lui Sergiu Nicolaescu "Mihai Viteazul", prin intermediul căreia telespectatorii vor avea ocazia să se întîlnească cu actori precum Amza Pellea, Colea Răutu, Constantin Codrescu, Ilarion Ciobanu, Florin Piersic sau Mircea Albulescu.

A doua seară este rîndul "Infanteriei stelare" să adune privitorii în faţa televizorului. Realizat în 1997, SF-ul lui Paul Verhoeven reprezintă adapta-rea romanului omonim scris de Robert Heinlein în 1959 şi constituie cea de-a treia incursiune a regizorului olandez în filmografia science-fiction, după "Robocop" şi "Total Recall".

Iubitorii genului horror vor avea parte de o peliculă celebră, în 8 decembrie: "Vampirii", în regia lui John Carpenter. Este vorba despre un western deghizat, pe acorduri de blues electric şi acustic, acţiunea petrecîndu-se pe fundalul deşertului mexican. Din distribuţie fac parte James Woods, Daniel Baldwin şi Sheryl Lee.

"Tentaţia seducţiei" în regia lui Roger Kumble este filmul programat pentru 17 decembrie, o adaptare modernă şi nonconformistă a celebrului "Legături primejdioase", ecranizat în multiple rînduri de Roger Vadim, Milos Forman sau Stephen Frears. Protagoniştii filmului de acum sînt Sarah M. Gellar şi Ryan Phillippe.

"Pacificatorul", filmul american care, alături de George Clooney şi Nicole Kidman, îl are pe generic pe Marcel Iureş, va putea fi văzut de români în 23 decembrie.

Ultimul weekend al acestui an este consacrat de HBO unuia dintre cei mai respectaţi actori ai Hollywood-ului: Robert De Niro. Telespectatorii români vor putea viziona două dintre cele mai recente filme ale sale: "Ronin" şi "Înscenarea".

TVR 1

7,00 Telematinal
8,00 Jurnalul de dimineață
9,00 Ziua Națională a României
12,00 Ipotești, Casa Poetului - doc.
12,45 Milenium - talk show
13,45 Jurnal de prânz
14,00 Mesaj pentru Mileniul Trei
20,00 Jurnal * Meteo
20,40 Sport
20,45 Ploaia de stele
22,15 Ceață în port - thriller, SUA, 1998
23,50 Concert extraordinar Elton John

TVR 2

7,00 Animale dispărute - rel.
7,35 Sabrina, vrăjitoare la 17 ani - rel.
8,05 Desene animate
8,35 Toți împreună
9,30 La noi la români!
10,00 Mit și istorie
12,30 La poarta Brașovului, la izvorul dorului (I)
13,15 Știri
13,20 Dreptate în lanțuri - rel.
15,00 Cinci pentru națiune
17,10 Prețul succesului. Cu Luminița Anghel
17,40 Marele Bob - s.
18,30 Telejurnal TVR 2
19,00 La poarta Brașovului, la izvorul dorului (II)
19,25 Concert de muzică etno-pop
20,00 D'ale lu' Mitică
21,00 Osânda - dramă, România, 1976
22,35 Știri
22,40 Pasărea Colibri în concert
23,35 Trandafirul galben - aventuri, România
1,15 TVM. Mesager

PRO TV

7,00 Bună dimineața! - Mulțumim România! - ediție specială
11,00 Transmisiune în direct de la Alba Iulia
11,40 20.000 de leghe sub mări - aventuri, SUA
12,40 De ziua lui, Pro TV îți face cinste!
13,10 Fluke, o minune de cățel - f. fantastic, SUA, 1995
14,50 De ziua lui, Pro TV îți face cinste!
15,50 Jocuri magice
16,00 Mulțumim România! - talk show
19,00 Știrile Pro TV
20,00 Vineri seara ne distrăm cu Florin Călinescu
22,30 Știrile Pro TV
22,35 Singur împotriva președintelui - thriller, SUA, 1994
1,00 X și zero
1,05 Omul care aduce cartea
1,10 Pro TV te ascultă ce vezi
1,15 Seinfeld - s.
1,45 Bine și rău - s.
2,30 Veronica - s.
3,00 Fluke, o minune de cățel - rel.
4,30 Walker, polițist texan - s.

TV ACASĂ

7,00 Știrile de Acasă
7,40 Acasă la bunica
7,50 Lassie - s.
8,15 Miracolul iubirii - rel.
9,05 Dragoste și putere - rel.
9,30 Fiorella - rel.
10,30 Luisa Fernanda - rel.
11,20 Iubire fără limite - rel.
12,10 Dragoste nebună - rel.
13,00 Acasă la români
14,00 Desene animate
14,30 India în flăcări - aventuri, SUA, 1937
16,15 Desene animate
16,30 Miracolul iubirii - s.
17,30 Dragoste și putere - s.
18,00 Fiorella - s.
18,50 Acasă la bunica
19,00 Iubire fără limite - s.
20,00 Știrile de Acasă
20,40 Dragoste nebună - s.
21,40 Luisa Fernanda - s.
22,45 Hello, Dolly - comedie, SUA, 1969
1,15 Acasă la români
2,25 Dragoste și putere - rel.
2,50 Știrile de Acasă

ANTENA 1

7,00 Observator
8,00 Pantera Roz la Olimpiadă - animație, SUA
8,30 Și cățeii merg în Rai 2 - animație, SUA, 1989
10,00 Știri
10,10 Hibernatus - comedie, Franța, 1969
12,00 Levintza Men - prezentarea colecției masculine
13,00 Știrile amiezii
13,15 'Neața la români - ediție specială
19,00 Observator
20,00 Divertis Go Show
21,00 Ultimul samaritean - acțiune, SUA, 1991
23,00 Observator
23,30 Noaptea târziu cu Mircea Badea
0,30 Joc dublu - thriller, SUA, 1984
2,30 Ultima femeie - dramă, coprod., 1977
4,00 Noaptea târziu cu Mircea Badea - rel.
5,00 Polițist sau delincvent - acțiune, Franța, 1979

TV ARAD

7,00 Știri TVA - rel.
7,30 Divertisment
8,00 Pantera Roz la Olimpiadă - animație, SUA
8,30 Și cățeii merg în Rai 2 - animație, SUA, 1989
10,00 Știri
10,10 Hibernatus - comedie, Franța, 1969
12,00 Levintza Men
13,00 Știrile amiezii
13,15 'Neața la români - ediție specială
19,00 Observator
20,00 Divertis Go Show
21,00 Ultimul samaritean - acțiune, SUA, 1991
23,00 Știri TVA
În continuare programul este identic cu cel al Antenei 1

TV INTERSAT

8,25 Deschiderea programului
8,30 Cafeaua de dimineață
9,30 Trei destine - rel.
10,15 Preciosa - rel.
11,00 Știrile Intersat
12,00 Aflați la datorie - film
13,30 Radical Power - s.
14,00 Emisiune în limba maghiară - rel.
15,00 Camera ascunsă
15,30 Provocările tehnologiei - doc.
16,00 Destine - rel.
17,00 Puls economic
18,00 Avanpremiera știrilor Intersat
18,02 Haideți să ne jucăm - s.
18,14 Poanta zilei
18,15 Știrile Intersat
19,00 Trei destine - s.
20,00 Bumerang - s.
20,30 Deșertul vorbește - s.
21,00 Scheletele din Carolina - s.
22,30 Muzică și film
23,40 Știrile Intersat
0,15 Erotica

ATOMIC TV

7,00 Selector
10,25 Reactor
10,30 Selector
11,00 Atomix - rel.
14,00 Interactiv
15,30 Proaspete și fierbinți
15,55 Reactor
16,00 Vot
17,00 Selector
19,00 Atomix
21,55 Reactor
22,00 Selector
23,00 Vibrații
0,00 Insomnia

BUDAPESTA 1

6,42 Matinal; 6,45 Lumea satului; 7,00 Matinal; 9,30 Mileniu; **9,35 Totul pentru iubire** - s.; 10,30 Matinal; 13,00 Știri; 13,10 Jurnale regionale; 14,00 Magazine regionale; **15,00 Kantor** - s. Ungaria, 5/2; 16,00 Cocteil extrem; **16,10 Medicamentul minune** - f. SUA; 17,45 Mileniu; 17,50 Unul pentru altul; 18,00 Jurnale regionale; 18,10 Fotbal - campionatul Ungariei; 20,15 Știri; **21,00 Fiul omului cu inima de piatră** - f. Ungaria, p. 2; 22,30 Elan - economia în mișcare; 23,00 Știri; 23,10 Actual; 23,30 Tema; 23,45 Fan; 0,15 Concert - General; **1, 10 Scorpionul** - f. Germania

BUDAPESTA 2

9,35 Panorama; 10,05 Salon maghiar; 10,35 Maghiari celebri; 11,25 Ținutul sării; 12,00 Pe drum - Europa magazin; 12,30 Șic - magazin de modă; 13,05 La mulți ani!; 14,00 Știri; 15,00 1100 ani în centrul Europei; 15,30 Caviar; 16,00 În doi; 16,35 Casa maghiară; 17,00 Strada școlii; 18,35 72 ore - mag. cultural; 19,00 Vraja dansului; 20,00 Aero - magazin; 20,35 Poveste; 21,00 Știri; 21,40 Secolul nostru; 22,05 Ungaria 2000; 22,35 Box; **23,10 Labirint din oțel** - polițist, SUA/Japonia, cu Jeff Fahey; 0,45 Ora de închidere; 1,35 Talk show de noapte

VĂ RECOMANDĂM

ANTENA 1 - 21,00
Ultimul samaritean

VĂ RECOMANDĂM

PRO TV - 22,35
Singur împotriva președintelui

După ce prietenul cel mai apropiat al președintelui este ucis de către Cartelul columbian, lui Jack Ryan îi revine dificila sarcină de a întreprinde o vastă anchetă anti-drog pentru a scoate adevărul la lumină. În momentul în care Ryan descoperă că prietenul președintelui era în strânsă legătură cu mafia columbiană, James Cutter consilierul pentru securitatea națională și Robert Ritter, un ambițios director al CIA trimit în Columbia forțe secrete care să distrugă toate dovezile ce atestă aceste legături. Numai că, odată ajunse aici, trupele sunt capturate, și din acest moment, președintele își ia cu totul mâna de pe ele. Jack Ryan nu poate lăsa lucrurile așa, și hotărăște să își pună la bătaie cariera și chiar viața pentru a le salva.

PRIMA

7,00 Milagros - s., rel.
8,00 Prima Mix!
15,00 Milagros - s.
15,55 Clip Art
16,00 Stil - rel.
17,00 Detectivi de elită - s.
18,00 Focus
19,00 Real TV
19,30 Impact
19,55 Caricatura zilei
20,00 Joker
21,50 Cronica cârcotașului
22,00 Focus
22,30 Obiectiv
23,30 Impact - rel.
0,00 Detectivi de elită - s. rel.
0,55 Clip Art
1,00 Focus - rel.

TELE 7 ABC

7,00 Bună dimineața, România!
10,00 Concert
11,00 Dați vina pe Corina - rel.
12,00 Reporter Tele 7 - rel.
13,00 Ora unu a venit - rel.
13,15 Documentar
13,45 Clubul microbiștilor
14,45 Derrick - s.
16,00 Post Meridian
17,00 Dați vina pe Corina!
18,00 As Show
18,50 Pariul Trio
19,00 Telejurnal
19,30 Țara noastră
19,45 Gura lumii
19,50 Cartea de citire
20,00 Dan Diaconescu în direct
21,50 Pariul Trio
22,00 Telemedicina
23,00 Dreptul la apărare
23,15 Viața noastră cea de toate zilele
1,00 Ora unu a venit - rel.
1,05 Post Meridian - rel.
2,15 Telejurnal - rel.
2,45 Telemedicina - rel.
4,00 Dați vina pe Corina! - rel.

HBO

10,00 Amanta nevestei mele - comedie, Franța, 1995
11,45 Major League 3 - comedie, SUA, 1998
13,30 În absența binelui - acțiune, SUA, 1999
15,15 Un pic de suflet - comedie, SUA, 1998
16,45 Poodle Springs - thriller, SUA, 1998
18,30 Bean, o comedie - dezastru - comedie, Marea Britanie, 1997
20,00 În amurg - dragoste, SUA, 1997
22,00 Ed - dramă, SUA, 1996
23,30 Scream 2 - horror, SUA, 1997
1,15 Te iubesc, nu mă atinge - comedie, SUA, 1998

DISCOVERY

10,00 Aventuri la pescuit cu Rex Hunt
10,25 Dincolo de anul 2000
10,55 Echipa timpului: Navan
11,50 Descoperiri istorice
12,45 Refugiați din Africa.
13,40 Școala de parașutiști
14,30 Superstructuri
15,25 Locuri periculoase; Apa
16,15 Misiune în Panama
17,10 Aventuri la pescuit cu Rex Hunt
17,35 Actualități Discovery
18,05 În căutarea unor lumi dispărute
19,00 Babuinii din Africa de Sud
20,00 Capitole roșii
20,30 Actualități Discovery
21,00 Medici detectivi
22,00 Dosarele FBI
23,00 Criminaliștii
0,00 Power Zone: Arme de război - Forța navală a lui Hitler
1,00 Echipa timpului
2,00 Dincolo de anul 2000

ANIMAL PLANET

8,00 În lumea animalelor
9,00 Totul despre planeta animalelor
9,30 Aventurile vânătorului de crocodili
10,00 Salvați animalele!
10,30 În mijlocul naturii
11,00 Povestiri de la zoo
12,00 Cazurile judecătorului Wapner
13,00 Comorile Continentului negru
14,00 Animalele lui Aspinall
14,30 Reportaje de la zoo
15,00 Veterinarul zburător
15,30 Poliția animalelor
16,00 Echipa de intervenție
16,30 Păsările
17,00 Școala câinelui ascultător
18,00 Totul despre planeta animalelor
18,30 Salvați și salvatori
19,00 Medicul veterinar
19,30 Aventurile vânătorului de crocodili
20,00 Povestiri de la grădina zoologică
21,00 Animalele de la A la Z
22,00 Contact extrem

TV 2

6,50 Bună dimineața, Ungaria!; **9,35 Bogați și frumoși** - s.; **10,05 Fărâmituri de știri** - s.; 10,30 Talkshow; **10,55 Clinica veterinară** - s.; 11,20 Ofertă directă; 12,45 Roata norocului; **12,55 Doctor în Alaska** - s.; **13,45 Timpuri imperfecte** - comed. SUA; **15,35 Xena** - s.; **16,30 Hotelul-castel** - s.; **17,25 Visători îndrăgostiți** - s.; **18,10 Maria Isabel** - s.; **18,40 Esperanza** - s.; 19,30 Fapte; 20,00 Multimilionar; 20,45 Gură de copil - em. lui Friederikus Sandor; **21,00 Înger sălbatic** - s.; **21,30 Inspectorul Rex** - s.; **22,30 Jimmy Hollywood** - comed. SUA

PRO 7

7,15 Sam-magazin; 8,05 Desene animate; **8,35 Cine-i șeful?** - s.; **9,05 Roseanne** - s.; **9,35 Cybill** - s.; **10,05 Dragă Dumnezeule** - comed., SUA, 1996; **12,00 Matlock** - s.; **13,00 Roseanne** - s.; **13,30 Oh, Baby** - s.; 14,00 Sam magazin; 15,00 Talkshowuri; 18,00 Taff - magazin; **18,30 Cybill** - s.; 19,00 Simpsonii - s. d. a.; **20,00 Familia Bundy** - s.; 20,30 Galileo magazin; 20,55 Știri; **21,15 Ucigașul din tine** - thriller-acț., Germania, 2000; 23,15 Ingo Appelt Show; 0,10 Reporterii - magazin; **1,05 Arma diabolică** - thriller-acț., Italia, 1994, cu John Savage

RTL

7,00 Matinal; 7,30 Bună dimineața!; **8,00 Între noi** - s.; **8,30 Vremuri bune, vremuri rele** - s.; **9,00 Meșterul casei** - s.; 10,00 Matinal; **10,30 Living Single** - s.; **11,00 Căsătoria mea** - s.; 11,30 Morning Show; 12,30 Duelul familiilor; 13,00 Magazinul amiezii; 14,00 Talkshow-uri; **17,00 Meșterul casei** - s.; **18,00 Dădaca** - s.; **18,30 Între noi** - s.; 19,00 Acțiune de binefacere în direct; 19,30 Exclusiv - Vedete; 19,45 Știri; 20,10 Exploziv magazin; **20,40 Vremuri bune, vremuri rele** - s.; **21,15 Alarmă pentru Cobra 11** - s. Germ.; **22,15 Puma** - s.; **23,15 Garda** - s.

TV 5

13,05 Întrebări; 13,30 Jurnal; 14,05 În numele legii; 15,00 Jurnal; 15,15 Cinema; 17,00 Jurnal; 17,15 Invitatul TV 5; 17,30 Teleturism; 18,05 Piramide; 18,30 Întrebări pentru campion; 19,00 Jurnal TV 5; 19,15 Cinema; 20,55 Invitatul TV 5; 21,00 Jurnal Elveția; 21,30 Jurnal France 2; 22,05 Documentar; 23,00 Jurnal TV 5; **23,15 La dreapta, la stânga** - s.

EUROSPORT

9,30 Schi alpin; 10,30 Schi alpin slalom fem. Val d'Isere - F; 11,30 Biatlon 10 km sprint bărb. în direct; 12,45 Snowboard; 13,15 Schi alpin; 13,30 Schi alpin în direct; 14,30 Biatlon CM Pokljuka în direct; 15,30 Biatlon 10 km sprint bărb.; 16,45 Schi alpin - slalom fem.; 17,45 Snowboard Saax/Elveția; 18,45 Biatlon 7,5 km sprint fem. Pokljuka; 20,30 Auto - CM de raliuri; 21,30 Fotbal - Cupa UEFA în direct; 22,30 Fotbal Cupa UEFA; 1,30 Schi alpin - slalom fem. Val d'Isere

Celebra vindecătoare VALENTINA din Arad,
fiind desemnată tămăduitoarea mileniului, având un har deosebit lăsat de Dumnezeu, ajută oameni necăjiți, cum ar fi blesteme, farmece de persoane rău voitoare, argintul viu, dezleagă cununii, împacă certați, aduce înțelegere și liniște în casele oamenilor demult visată, fiind atestată de doctori psihologi, cât și de maeștri ai spiritismului și exorcismului, declarată inegalabilă

ÎN ATENȚIA CITITORILOR!
PERIOADA POSTULUI O AJUTĂ LA REZULTATE IREPROSABILE.
Lucrând cu magia albă, rugăciuni și descântece are o mare putere de vindecare de la prima ședință.

REZULTATE GARANTATE TEL. 093.439.721 SAU 095.684.741

Domnul profesor doctor decan la Universitatea din Iași aduce mii de mulțumiri doamnei Valentina și blestemele din casă și sunt din nou fericit în sânul familiei. MII DE MULȚUMIRI!

Sunt Ioan din Deva, patron a mai multor firme și cu foarte mulți dușmani, ajunsesem în pragul falimentului la spusele unui prieten, am apelat la doamna Valentina, cunoscând înainte câteva vrăjitoare de prin presă, dar în perioada postului soția mi-a spus că nu e bine, așa că am apelat la Magia albă și sunt mulțumit. Har Sfânt, apelați cu încredere!

TVR 1

7,00 Telematinal
8,00 Jurnalul de dimineață
9,00 Agenda electorală
9,10 Jurnal regional
9,40 Practic TV
10,30 TVR Cluj-Napoca
11,20 TVR Iași
12,10 TVR Timișoara
13,00 Tezaur folcloric - rel.
14,00 Jurnalul de prânz
14,15 CiberFan
14,30 Drepturile omului
15,30 Între noi, frații - s.
16,00 Conviețuiri
17,30 Încurcături în familie - s.
18,00 Corect!
18,10 Medicina pentru toți
19,00 Infomania
19,10 Avanpremieră Știri
19,15 Pasiuni - s.
20,00 Jurnal * Meteo
20,40 Sport
20,45 Alegeri prezidențiale 2000
22,45 Reflecții rutiere
23,00 Jurnalul de noapte
23,20 Întâlnirea cu tata - comedie, SUA, 1998
0,55 Marele Jazz

TVR 2

7,00 Călătoriile lui Ics - rel.
7,35 Sabrina, vrăjitoare la 17 ani - rel.
8,05 Desene animate
8,35 Toți, împreună
9,20 Pe muchie de cuțit
10,45 Știri
10,50 Teatru liric: **Oedip**
13,35 Desene animate
14,00 Știri
14,05 Femeia ispititoare - s.
14,50 Arhitectură și geografie sacră
15,50 Germaine și Benjamin - s.
16,40 Atlas - rel.
17,10 Secretele marilor orașe: Abrud
17,40 Familia și legea - s.
18,30 Telejurnal TVR 2
19,00 Cinci pentru națiune
20,45 Sabrina, vrăjitoare la 17 ani - s.
21,15 Polo: Steaua-Rapid
22,15 Sara și prietenii ei - s.
22,20 Documentar
22,40 Știri
22,45 Știri bancare și bursiere
22,50 Cinematograful de artă: **S-o facem lată** - comedie, Italia, 1995

PRO TV

7,00 Bună dimineața!
10,00 **Tânăr și neliniștit** - rel.
11,00 Bine și rău - rel.
11,50 Oglinda timpului - s.
12,20 Micul geniu - comedie, Australia, 1988
14,10 Fitz - s.
15,05 Mortal Kombat - s.
16,00 Tânăr și neliniștit - s.
16,55 Jocuri magice
17,00 Știrile Pro TV
17,40 Sens unic
17,45 Teo
18,45 Pro TV te ascultă ce vezi
18,50 Dăruiești și câștigi
19,00 Știrile Pro TV
20,00 Greu de ucis 3 - acțiune, SUA, 1995
21,55 Știrile Pro TV
22,00 Chestiunea zilei
23,45 Știrile Pro TV
0,00 Zero
1,00 Omul care aduce cartea
1,05 Profit
1,10 Pro TV te ascultă ce vezi
1,15 Seinfeld - s.
1,45 Bine și rău - s.
2,30 Doug și Carrie - s.
3,00 Micul geniu - f.

TV ACASĂ

7,40 Acasă la bunica
7,50 Căsuța poveștilor
8,00 Miracolul iubirii - rel.
8,50 Dragoste și putere - rel.
9,15 Fiorella - rel.
10,20 Luisa Fernanda - rel.
11,10 Iubire fără limite - rel.
12,05 Dragoste nebună - rel.
12,55 Ia-mă acasă - rel.
11,30 Fiorella - rel.
13,30 Pisica pe acoperișul încins - f. rel.
15,30 Înger sălbatic - s.
16,20 Desene animate
16,30 Miracolul iubirii - s.
17,25 Acasă la români
17,30 Dragoste și putere - s.
17,55 Știrile zilei
18,00 Fiorella - s.
18,50 Acasă la bunica
19,00 Iubire fără limite - s.
19,55 Desene animate
20,00 Știrile de Acasă
20,35 Vremea de Acasă
20,40 Dragoste nebună - s.
21,40 Luisa Fernanda - s.
22,45 Comoara din Atena - acțiune, Anglia
0,45 Dragoste și putere - s.

ANTENA 1

7,00 Observator
8,00 'Neața
11,00 Prizonieri ai tăcerii - dramă, SUA, 1995
13,00 Știrile amiezii
13,15 Dragostea învinge - s.
14,00 Meditațiile Ritei - comedie, Marea Britanie, 1983
16,00 Zile din viața noastră - s.
16,45 Vouă. Divertisment
16,50 Joi TeleEurobingo 2
19,00 Observator
19,45 Vouă. Divertisment
19,50 Din dragoste, cu Mircea Radu
21,30 Brigadă mobilă
22,00 Marius Tucă Show
23,00 Observator
23,25 Vouă. Divertisment
23,30 Noaptea târziu cu Mircea Badea
0,30 Sacrificiul celorlalți - dramă, SUA, 1984
3,00 Zile din viața noastră - s. rel.
4,00 Noaptea târziu cu Mircea Badea - rel.
5,00 Uraganul - s.
6,00 Ape liniștite - s.

TV ARAD

7,00 Știri TVA - rel.
7,30 Emisiune în limba bulgară
8,00 'Neața
11,00 Prizonieri ai tăcerii - dramă, SUA, 1996
13,00 Știrile amiezii
13,15 Dragostea învinge - s.
14,00 Meditațiile Ritei - dramă, SUA
16,00 Zile din viața noastră - s.
10,45 „Vouă"
16,50 Divertisment
18,00 Viața spirituală
18,30 Știri TVA
19,00 Observator
19,45 „Vouă"
19,50 Din Dragoste
21,30 Brigada Mobilă
22,00 Marius Tucă Show
23,00 Știri TVA

TV INTERSAT

8,25 Deschiderea programului
8,30 Cafeaua de dimineață
9,30 Trei destine - s.
10,15 Preciosa - s.
11,00 Știrile Intersat
12,00 Arestarea lui Gotti - rel.
13,30 Comorile lumii - rel.
13,45 Obiectiv economic
14,00 Radical Power - s.
14,30 Provocarea naturii
15,00 Trei ceasuri rele - rel.
16,00 Emisiurre în limba maghiară
17,00 Umbre - rel.
17,15 Maeștrii cascadoriei
18,00 Avanpremiera știrilor Intersat
18,02 Haideți să ne jucăm
18,14 Poanta zilei
18,15 Știrile Intersat
19,00 Trei destine - s.
20,00 Destine - s.

ATOMIC TV

7,00 Selector
10,25 Reactor
10,30 Atomic Café - rel.
11,00 Atomix
14,00 Interactiv
15,30 Proaspete și fierbinți
15,55 Reactor
16,00 Metropolis
17,00 Selector
19,00 Atomix
21,55 Reactor
22,00 Hai Hui - rel.
22,30 Selector
23,00 Klub Bizzar - rel.
0,00 Insomnia

BUDAPESTA 1

6,42 Matinal; 6,45 Lumea satului; 7,00 Astăzi dimineața; 9,30 Mileniu; **9,35 Totul pentru iubire** - s.; 10,35 Matinal; 13,00 Știri; 13,10 Jurnale regionale; 14,00 Em. slovenă; 14,25 Rondo - Mag. minorităților; 15,00 Bach 2000; **15,20 Melanie** - f. TV FR.; 16,50 Mileniul; 17,00 Calul și țapul; 17,10 Am decis - doc.; 17,25 Mărturisitori; **18,20 Secretul insulelor Kurile** - s.; 18,25 Szoszolo; 19,00 Știri; **19,15 A noastră-i cetatea** - s.; 20,15 Știri; **21,05 Azerac** - s. FR. ep. 1; 21,50 Povestea formației Illes - doc. 13/9; 22,20 Elan; 23,00 Știri; 23,10 Actual; 23,40 Sunete de bază

BUDAPESTA 2

9,30 112 - mag. poliției; 10,20 Cronică; 10,45 Ora de știință; 12,05 Tele-noroc; 12,30 Cufăr - mag. turistic; **13,05 La mulți ani** - s.; 14,00 Știri; 15,00 Piața centrală; 16,30 Show juridic; 17,00 Strada școlii; 18,20 Să vedem Indonezia!; 18,30 MMM; 19,00 Telesport; 20,45 Desene animate; 21,00 Știri, sport; 21,40 Drumuri maro - 2/2; 22,10 Să discutăm despre viitor! **22,30 Kopjasok** .- f. Ungaria; 1,15 Statul sunt eu

PREȚURI DISCOUNT!

TERMOTECĂ BERETTA
MAGAZIN DE TEHNICA ÎNCĂLZIRII
MAKÓ MEGYEHÁZ U. 35/B
OCEAN BAXI WESTEN

FAX/TEL. 003662/218735, ÎNTRE ORELE 8-17
CAZANE - RADIATOARE - ELEMENTE HENCO
PE DRUMUL A-43, STÂNGA,
NU CLĂDIREA GALBENĂ

INFORMAȚII ÎN ARAD -
TELEFON 094624033.
(5914444)

S.C. ZAGROS S.R.L.
ANGAJEAZĂ PENTRU DIVIZIA: Intesa, Malizia, Evyop
1. DIRECTOR COMERCIAL
2. OPERATOR CALCULATOR
3. SUPERVISOR ȘI AGENT VÂNZĂRI
4. GESTIONAR
Condiții:
- domiciliul stabil în Arad
- stagiu militar satisfăcut
- experiență în domeniu
- recomandare de la ultimul loc de muncă constituie avantaj
Scrisoare de intenție + CV la adresa:
Calea 6 Vânători nr. 1-3 sau fax: 057/251193.
(5914343)

PRIMA

7,00 Milagros - rel.
8,00 Prima Mix!
14,00 Cu Tibanu la pescuit și vânătoare
15,00 Milagros - s.
15,55 Clip Art!
16,00 Obiectiv
17,00 Detectivi de elită - s.
18,00 Focus
19,00 Real TV
19,30 Impact
20,00 Vrei să fii miliardar?
21,00 Instinct primar - thriller, SUA, 1992
22,50 Cronica cârcotașului
23,00 Impact - rel.
23,30 Detectivi de elită - rel.
0,30 Soții năbădăioase - erotic, SUA, 1999
2,00 Focus - rel.
3,00 Răpirea - dramă, SUA, 1991

TELE 7 ABC

7;00 Bună dimineața, România!
10,00 Concert
11,00 Dați vina pe Corina
12,00 Telemedicina - rel.
13,00 Ora unu a venit
13,15 Club ABC - rel.
14,00 Îți mai aduci aminte, doamnă? - rel.
14,45 Derrick - s.
16,00 Domino
17,00 Dați vina pe Corina!
18,00 În justiție
19,00 Telejurnal
19,30 Țara noastră
19,45 Gura lumii
19,50 Cartea de citire
20,00 Dan Diaconescu în direct
21,50 Loto
22,00 Derrick - s.
23,00 Dreptul la apărare
23,15 Viața noastră cea de toate zilele
1,00 Ora unu a venit
1,05 Tentații
1,35 Documentar
2,15 Telejurnal - rel.
2,45 În justiție - rel.
4,00 Dați vina pe Corina
5,00 Tentații - rel.
6,00 Domino - rel.
7,00 Gala Tele 7

HBO

10,00 Capcană pentru turiști - aventuri, SUA, 1991
11,30 Ierarhia - acțiune, SUA, 2000
13,15 Major Legue 3 - comedie, SUA, 1997
15,00 Te iubesc, nu mă atinge - comedie, SUA, 1998
16,30 Poodle Springs - thriller, SUA, 1998
18,15 Lucruri foarte rele - comedie, SUA, 1998
20,00 Mihai Viteazul - dramă, România, 1970
23,30 Concert Santana - Supernatural
1,00 Club Wild Side 2 - erotic, SUA, 1999
2,45 Fiica soldatului - dramă, SUA, 1998

DISCOVERY

10,00 Aventuri la pescuit
10,25 Capitole roșii
10,55 Echipa timpului
11,50 Un secol de descoperiri
12,45 Jurnalul urșilor grizzly
13,40 Generalii lui Hitler
14,30 Planeta însingurată
15,25 Deschizătorii de drumuri
16,15 Arme de război
17,10 Aventuri la pescuit
17,35 Construcții ingenioase
18,05 Lungul drum al lui Nelson Mandela către libertate
19,00 Reptile
20,00 Capriciile vremii
20,30 Construcții ingenioase
21,00 Instincte primare
22,00 Contact extrem
22,30 Aventurile lui O'Shea
23,00 Parcuri de distracții
0,00 Power Zone
1,00 Echipa timpului
2,00 Capitole roșii
2,30 Construcții ingenioase
3,00 Arme de război

ANIMAL PLANET

8,00 În lumea animalelor
9,00 Totul despre lumea animalelor
9,30 Aventurile vânătorului de crocodili
10,00 Salvați animalele
10,30 În mijlocul naturii
11,00 Veterinari în Africa
12,00 Cazurile judecătorului Wapner
13,00 Suflet sălbatic
14,00 Urgențe veterinare
14,30 Povestiri de la grădina zoologică
15,00 Aventurile vânătorului de crocodili
15,30 Medicul veterinar
16,00 Parcul maimuțelor
16,30 Acvanauții
17,00 Profesiuni canine
18,00 Totul despre lumea animalelor
18,30 Salvați și salvatori
19,00 Medicul veterinar
19,30 Aventurile vânătorului de crocodili
20,00 Veterinari în Africa
21,00 Din zori până la asfințit
21,30 Prieteni pe viață
22,00 Vânătorul de crocodili
23,00 Aventurile vânătorului de crocodili

TV 2

6,50 Magazin matinal; 7,50 Bună dimineața, Ungaria!; 9,35 **Bogați și frumoși** - s.; **10,00 Plin de viață** - s.; **10,35 Fărâmituri de știri** - s.; 10,55 Magazin cultural; 11,25 Ofertă directă; 12,15 Călătorie în gastronomie; **12,45 Medic în Alaska** - s.; **13,45 Puzzle** - acțiune, Spania; **15,35 Xena** - s.; **16,30 Hotelul castel** - s.; **17,25 Visători îndrăgostiți** - s.; **18,10 Maria Isabel** - s.; **18,40 Esperanza** - s.; 19,30 Fapte; 20,00 Roata norocului; 20,30 Gură de copil; **21,00 Înger sălbatic** - s.; 21,30 Darido show; 23,10 Lămâie; 23,45 Bună seara, Ungaria!; **0,40 Johnny, frumosul** - acțiune, SUA

PRO 7

7,45 Taff - magazin; 8,10 Desene animate; **8,40 Cine-i bossul?** - s.; **9,10 Roseanne** - s.; **9,40 Cybill** - s.; **10,10 Blackout** - aventuri/comedie, SUA, 1994; **12,05 Matlock** - s.; **13,05 Roseanne** - s.; **13,30 Oh Baby** - s.; 14,00 Sam - magazin; 15,00 Talkshow-uri; 18,00 Taff - magazin; **18,30 Cybill** - s.; 19,00 Simpsonii - d. a.; **20,00 Fam. Bundy** - s.; 20,30 Galileo - magazin; 20,55 Știri; **21,15 Airbourne** - acțiune, SUA, 1990; **23,00 Urmărire în iadul verde** - acțiune, SUA, 1995, cu Brad Johnson; **0,50 Numărătoare inversă** - thriller/acțiune, SUA

RTL

7,00 Matinal; 7,30 Bună dimineața; **8,00 Între noi** - s.; **8,30 Vremuri bune...** - s.; **9,00 Meșterul casei** - s.; 10,00 Matinal; **10,30 Living Single** - s.; **11,00 Căsătoria mea** - s.; 11,30 Showul dimineții; 12,30 Duelul familiilor - concurs tv.; 13,00 Talkshow-uri; **17,00 Meșterul casei** - s.; **18,00 Dădaca** - s.; **18,30 Între noi** - s.; 19,00 Magazinul landurilor; 19,30 Exclusiv - Stars; 19,45 Știri; 20,10 Exploziv - magazin; **20,40 Vremuri bune, vremuri rele** - s.; 21,15 Cine va fi milionar?; **22,15 Nikola** - s.; **22,45 Lumea Ritei** - s.; 23,15 7 zile, 7 capete - retrospectivă veselă

TV 5

11,00 Jurnal TV 5; 11,15 Cinema; 13,05 Întrebări TV 5; 13,30 Jurnal; 14,05 Fax Culture; 15,00 Jurnal; 16,00 Cinema; 17,00 Jurnal; 17,15 Invitatul TV 5; 17,30 Magazin; 18,05 Piramide; 18,30 Întrebări pentru campion; 19,00 Jurnal TV 5; **19,15 Aterizarea** - s.; 20,00 Cinema; 21,00 Jurnal Belgia; 21,30 Jurnal; **22,05 Juliette Pomerleu** - s.; 23,05 Jurnal TV 5

EUROSPORT

9,30 Golf - US Tour; 10,30 Sporturi extreme - Gölden; 11,30 Biatlon, 10 km bărb., în direct; 12,45 Skelton - CM Winterberg, în direct; 13,45 Magazin olimpic; 14,15 Biatlon - 7,5 km sprint fem., în direct; 15,15 Skelton - CM Winterberg; 16,00 Bob - CM fem. Winterberg, în direct; 17,00 Biatlon - 7,5 km sprint femei; 17,30 Bob - CM fem., în direct; 19,00 Sporturi extreme - Gölden/Austria; 20,00 Schi alpin - slalom uriaș, fem, Lake Louise/Canada, în direct; 21,30 Bob - CM fem.; 22,00 Dansuri latine - CM Moscova; 23,00 Echitație Amsterdam, în direct; 0,00 Sportcentre; 0,15 Darts

RADIO ARAD & RADIO CONTACT (99,1 MHz)

6,00 Lupta cu somnul; 8,00 Bună dimineața, Arad!; 10,00 Tovarășii mei; 12,00 Pulsul zilei; 14,00 Radio Magazin - Deutsche Welle; 15,00 Contact FM; 17,00 Votează ce urmează; 19,00 Bună seara, Arad!; 19,30 Viața spirituală; 20,00 Nodul gordian; 21,00 Lumea voastră; 22,00 Vineri noaptea nu mi-e somn.

RADIO PRO FM (92,1 MHz)

1,00-3,00 MINISTRY OF SOUND SESSION; 3,00-5,00 MUZICĂ; 5,00-5,30 BULETIN DE ȘTIRI la fiecare sfert de oră; **5,30-8,00 PRO FM PÂNĂ LA UNU; 7,00-10,00 PRO FM PÂNĂ LA UNU; 10,00-13,00 PRO FM PÂNĂ LA UNU; 13,00-14,00 13-14 CU ANDREI; 14,00-17,00 POFTIM PRO FM; 17,00-18,00 TOP TEN PRO FM; 18,00 - 19,00 FABRICAT ÎN ROMÂNIA; 19,00-20,00 252.26.42; 20,00-23,00 LATINO PARTY; 23,00-2,00 HOT PARTY MIX.**

RADIO TIMIȘOARA

6,00 Ceasurile dimineții; 8,00 Muzică populară cu dedicații; 9,00 Cânt din suflet; 10,00 Radio circuit; 11,00 Gramofon; 12,00 Miez de zi la polul vest; 13,00 Emisiune în lb. germană; 14,00 Emisiune în lb. maghiară; 15,00 Emisiune în lb. sârbă; 16,00 Radio cocktail; 18,00 Actualitatea radio; 18,10 1 Decembrie, zi de sărbătoare; 19,00 Radiojurnal; 19,15 1 Decembrie, zi de sărbătoare; 20,05 Călătorie în lumea poveștilor; 20,15 Istoria muzicii rock; 21,00 Curierul de seară; Știri: 6,00; 7,55; 9,00; 11;00; 12,50; 17,00; 20,00; 21,00; 21,55.

RADIO SEBIȘ

6,00 Matinal „21"
9,00 Alo, tu alegi!
10,00 Cafeaua de zece
12,00 Magazin „21"
14,00 Astăzi te sărbătorim - muzică populară și dedicații muzicale
15,00 Secvența „21"
18,00 La mulți ani! - dedicații muzicale
19,00 Rock Da Hause
20,00 Adina și Pamela Șou
22,00 Club „21"
0,00 Telefonul îndrăgostiților

TVR 1

7,00 O vedetă populară - rel.
7,50 Oameni ca noi
8,20 Desene animate
9,10 Zorro - s.
10,00 Totul la vedere
13,00 Casa mea
13,30 Auto Club
14,00 Jurnalul de prânz
14,10 Arca Marinei
16,15 Felicity - s.
17,00 Ora G
18,00 Teleenciclopedia
19,00 Garantat 100%
20,00 Jurnal. Meteo
20,25 Sport
20,30 Surprize, surprize
22,30 Sânge albastru - s. primul episod
23,20 Jurnalul de noapte
23,30 Noaptea cinefilului **Alesul din fotografie** - dramă, SUA, 1997

TVR 2

7,00 Din goana trenului - rel.
7,55 La poarta Brașovului, la izvorul dorului - rel.
8,40 Toți, împreună
9,25 Osia lumii
10,00 Gașca - dramă, SUA, 1992
11,30 Desene animate
12,00 Piatra magică - s.
12,30 Trupa DP 2
14,00 Atlas
14,30 Știri
14,35 Animale dispărute
15,30 Top TVR 2
16,30 Parohia Dibley - s.
17,00 Paralele inegale
18,30 Telejurnal TVR 2
18,45 La noi la români - rel.
19,15 Televiziunea, dragostea mea
20,20 Atlas - rel.
20,50 Jonathan Creek - s.
21,45 Familia Porter - s.
22,15 Știri
22,20 Teatru liric: **Oedip** de George Enescu
1,00 TVM. Mesager

PRO TV

7,00 Desene animate
8,00 Micii războinici - s.
8,30 Gemenele - s.
9,00 Liceul Madison - s.
10,00 Bătălia pentru Terra - s.
10,30 Povești cu surprize - s.
11,15 Captivi în cartier - s.
11,45 Bucătăria lui Radu
12,20 ProMotor
13,00 Știrile Pro TV
13,10 Zero - rel.
14,00 De ziua lui, Pro Tv îți face cinste!
14,30 Primii pași - s.
15,00 Hercule - s.
15,45 Jake și grăsanul - s. primul episod
16,30 Profashion
17,00 Miss World
19,00 Știrile Pro Tv
19,30 Steaua ta norocoasă
22,00 Judecătorul - SF, SUA, 1995
0,00 Millennium - s.
1,00 Femei fierbinți - s.
1,45 Profashion - rel.
2,15 Hercule - s. rel.
3,00 Jake și grăsanul - rel.
3,45 Judecătorul - f.
5,30 Primii pași - s. rel.

TV ACASĂ

7,00 Știrile de Acasă
7,40 Acasă la bunica
7,50 Căsuța poveștilor
8,15 Miracolul iubirii - rel.
9,05 Dragoste și putere - rel.
9,30 Fiorella - rel.
10,30 Luisa Fernanda - rel.
11,20 Iubire fără limite - rel.
12,10 Dragoste nebună - rel.
13,00 Acasă la români
14,00 Huckleberry Finn - s.
14,30 Micul colonel - f. SUA, 1937
16,00 Huckleberry Finn - s.
16,30 Miracolul iubirii - s.
17,30 Dragoste și putere - s.
18,00 Fiorella - s.
19,00 Perry Mason: Modă fatală - f. SUA
20,40 Poveste de Crăciun - s.
21,35 Ramona - s.
22,30 Vis de glorie - f., SUA, 1944
0,35 Dragoste și putere - s. rel.
1,00 Acasă la români

ANTENA 1

5,30 Învățămintele lui Moise - dramă, SUA
7,30 Mari regizori - doc.
8,30 Stan și Bran - s.
9,30 Mama, detectiv particular - s.
10,00 Casa de piatră
10,30 Roata de rezervă
11,00 Ultimul samaritean - f. rel.
13,00 Viitorul începe azi - s.
14,00 Pe aripile filmului
14,30 Divertis Go Show - Noiembrie Ultimul Show
15,30 Fashion Club
16,00 Orient Expres
18,00 Te voi iubi mereu - s.
19,00 Observator
19,45 Cauză dreaptă - thriller, SUA, 1986
21,45 Observator
22,00 Nash Bridges - s.
23,00 Moștenirea - thriller, SUA, 1998
0,30 Plăceri secrete - thriller erotic, SUA, 1998
2,00 Cauză dreaptă - rel.
4,00 Te voi iubi mereu - rel.
5,00 Mama, detectiv particular - s.
5,30 Roata de rezervă

TV ARAD

5,30 Învățămintele lui Moise - s.
7,30 Mari regizori
8,30 Stan și Bran - s.
9,30 Știri TVA - rel.
10,00 Casa de piatră
10,30 Roata de rezervă
11,00 Ultimul samaritean - f., rel.
13,00 Viitorul începe azi - s.
14,00 Pe aripile filmului
14,30 Divertis Go Show
15,30 Fashion Club
16,00 Orient Expres
18,00 Lumea mare a celor mici
18,30 Știri TVA
19,00 Observator
19,45 Cauză dreaptă - thriller, SUA, 1986
21,45 Știri TVA - rel.
În continuare program identic cu cel al Antenei 1

TV INTERSAT

8,55 Deschiderea programului
9,00 Spirit Raider - film
10,30 Animated classic
11,00 Știrile Intersat
12,00 Perfect people - f.
13,30 Deșertul vorbește - s.
14,00 Muzică și film - rel.
15,00 Neon Rider - s.
16,00 Odisea - s.
16,30 Curro Jimenez - s.
17,30 Maeștrii cascadoriei - s.
18,00 Avanpremiera știrilor Intersat
18,02 Maeștrii cascadoriei - s.
18,14 Poanta zilei
18,15 Știrile Intersat
19,00 Lumea animalelor sălbatice - s.
19,30 The suicide club - f.
21,00 Bumerang - s.
21,30 Provocarea naturii - s.
22,00 Dorințe mortale - film
23,30 Știrile Intersat
0,15 Erotica

ATOMIC TV

7,00 Selector
10,30 Romanian Top 100
12,30 File de poveste
13,00 Selector
14,00 K Lumea
16,00 Selector
18,30 Atomix
21,30 Febra - party music
22,30 Vibrații
23,30 Klub Bizzar
0,30 Selector
1,30 Insomnia

BUDAPESTA 1

6,45 Lumea satului; 7,00 Fum de aur - mesajul trecutului; 8,35 Fox Kids - d. a.; 9,25 Du-te - vino - sport copii; 9,55 Religie; 10,05 Zanzibar - em. pt. tineri; 11,35 Emisiunea pensionarilor; 12,00 Fereastra - mag. infomativ; 13,00 Știri; 13,10 Bravo TV; 14,05 Călătoriile lui Stevenson-doc. Anglia 2/1; 15,00 Pământul împrumutat - doc.; 15,30 Delta-magazin; 16,00 Secolul nostru; 16,30 1100 ani în centrul Europei; 17,00 Să discutăm despre viitor; 17,15 Firme celebre; 17,50 Fotbal - Campionatul Ungariei; 20,00 Loto show; 20,30 Știri; 21,00 Bruhaha-cabaret; **22,05 Agent secret** - f.spionaj Anglia.

BUDAPESTA 2

8,25 Lumea satului; **8,40 Cer senin** - s.; 9,30 Magazinul minorităților; 12,05 Rondo; 13,05 Ocolul Pământului în 80 zile - doc.; **13,55 Napoleon** - f. Franța; **17,45 A fost odată** - em. lui V. Tamaș; 18,40 Cocteil extrem; 18,50 Vin repede; 19,40 Încotro; 20,35 Șlagăr TV; 21,00 Știri, sport; 21,30 Petrecerea tinerilor; 22,00 Contemporanul Vörösmarty; 22,50 Virtuozi; **23,45 Holocaust** - s., SUA, 4/3; 1,20 Bravo TV

VĂ RECOMANDĂM

ANTENA 1
- 23,00 Moștenirea

VĂ RECOMANDĂM

TV ACASĂ
- 14,30 Micul colonel

În 1870, încăpățânatul colonel Lloyd, un sudist înfocat, își dezmoștenește fiica, Elizabeth, pentru că i-a încălcat porunca și s-a măritat cu afurisitul de yankeu Jack Sherman. După câtiva ani, din cauza dificultăților financiare, Elizabeth revine pe locurile natale însoțită de soț și de fetița lor, poreclită „micul colonel", iar familia se instalează într-o căsuță modestă, chiar alături de domeniul colonelului. La fel de încăpățânată și tenace ca bunicul ei, micuța recurge la tot felul de manevre pentru a-l reuni pe colonel cu fiica lui. Fetița se împrietenește cu bunicul ei, dar mai mult nu reușește. Când însă Jack ajunge să fie în pericol din cauza personajului negativ, un oarecare Swayze, colonelul îi sare în ajutor...

PRIMA

7,00 Milagros - rel.
8,00 Prima Mix!
15,00 Milagros - s.
15,55 Clip Art
16,00 Motor - rel.
16,30 Exploziv - rel.
17,00 Detectivi de elită - s.
18,00 Focus
19,00 Real TV
19,30 Impact
19,55 Caricatura zilei
20,00 Frăția trandafirului - thriller, SUA, 1989. Ultima parte
21,45 Caricatura zilei
21,50 Cronica cârcotașului
22,00 Focus
22,30 Stil
23,30 Impact - rel.
0,00 Detectivi de elită - s. rel.
0,55 Clip Art
1,00 Focus - rel.

TELE 7 ABC

7,00 Bună dimineața, România
10,00 Cutia muzicală - rel.
10,30 Documentar
11,00 Dați vina pe Corina! - rel.
12,00 Măștile puterii - rel.
13,00 Ora unu a venit - rel.
13,15 Lumea misterelor - rel.
14,00 2000 - o singură destinație: Australia - rel.
14,45 Derrick - s.
16,00 Post Meridian
17,00 Dați vina pe Corina!
18,00 Clubul microbiștilor
19,00 Telejurnal
19,30 Țara noastră
19,45 Gura lumii
19,50 Cartea de citire
20,00 Dan Diaconescu în direct
22,00 Reporter Tele 7
23,00 Dreptul la apărare
23,15 Viața noastră cea de toate zilele
1,00 Ora unu a venit - rel.
1,05 Post meridian
2,15 Telejurnal - rel.
2,45 Reporter Tele 7 - rel.
4,00 Dați vina pe Corina! - rel.

HBO

10,00 Anastasia - animație, SUA, 1997
11,30 Copacul - comedie, SUA, 1998
13,00 Întoarcerea în Oz - aventuri, SUA, 1985
15,00 Urma scapă turma - acțiune, SUA, 1987
16,45 Jocuri, poturi și focuri de armă - comedie, SUA, 1998
18,30 Etajul al patrulea - thriller, SUA, 1999
20,00 Pericol în adâncuri - acțiune, SUA, 1997
21,30 Stargate SG-1 - s.
22,15 Comoara lui Ulee - dramă, SUA, 1997
0,15.8 MM - thriller, SUA, 1999

DISCOVERY

10,00 Aventuri la pescuit cu Rex Hunt
10,25 Confesiunile unui ... avion ușor
10,55 Echipa timpului
11,50 Cursa pentru superbombă
12,45 Iacii sălbatici din Tibet
13,40 În căutarea altor planete
14,30 Gladiatorii
15,25 Locuri periculoase: Pământul
16,15 Power Zone: Tancuri
17,10 Aventuri la pescuit cu Rex Hunt
17,35 Actualități Discovery
18,05 Descoperiri istorice: Egiptul antic
19,00 Refugiați din Africa
20,00 Dincolo de anul 2000
20,30 Actualități Discovery
21,00 Școala de parașutiști
22,00 Superstructuri
23,00 Locuri periculoase: Apa
0,00 Power Zone
1,00 Echipa timpului
2,00 Confesiunile unui ... avion ușor
2,30 Actualități Discovery
3,00 Criminaliștii

ANIMAL PLANET

8,00 În lumea animalelor
9,00 Totul despre planeta animalelor
9,30 Aventurile vânătorului de crocodili
10,00 Salvați animalele!
10,30 În mijlocul naturii
11,00 Urgențe veterinare
12,00 Cazurile judecătorului Wapner
13,00 În adâncuri
13,30 În mijlocul naturii
14,00 Urgențe veterinare
14,30 Povestiri de la zoo
15,00 Aventurile vânătorului de crocodili
15,30 Medicul veterinar
16,00 Parcul maimuțelor
16,30 Acvanauții
17,00 Rase de câini
18,00 Totul despre planeta animalelor
18,30 Salvați animalele!
19,00 Medicul veterinar
19,30 Aventurile vânătorului de crocodili
20,00 Urgențe veterinare
21,00 Viața secretă a căluților de mare
21,30 Printre sălbăticiuni
22,00 Acvanauții
23,00 Parada animalelor
0,00 Urgențe veterinare

TV 2

6,40 Ediție matinală; 6,50 Religie; **9,35 Bogați și frumoși** - s.; **10,00 Fărâmituri de știri** - s.; 10,30 Talkshow; 11,20 Ajută-te singur!; 11,20 Ofertă directă; 12,10 Ungaria mâine; **12,40 Medic în Alaska** - s.; **13,40 Amazoanele autostrăzii** - comed. SUA; **15,35 Xena** - s.; **16,30 Hotelul castel** - s.; **17,25 Visători îndrăgostiți** - s.; **18,10 Maria Isabel** - s.; **18,40 Esperanza** - s.; 19,30 Fapte; 20,00 Roata norocului; 20,35 Gură de copil; **21,00 Înger sălbatic** - s.; 21,30 Spital de copii - doc; **22,30 Legenda Regelui Pescar** - f. SUA

PRO 7

7,55 Taff - magazin; 7,25 Desene animate; **8,50 Cine-i șeful?** - s.; **9,25 Roseanne** - s.; **9,55 Cybill** - s.; **10,25 Backfire - Pompierul nebun** - comedie, SUA, 1994; **12,05 Matlock** - s.; **13,05 Roseanne** - s.; **13,30 Oh baby** - s.; 14,00 Sam; 15,00 Talk-show-uri; 18,00 Taff magazin; **18,30 Cybill** - s.; 19,00 Simpsonii - s.d.a; **20,00 Fam. Bundy** - s.; 20,30 Galilea magazin; 20,55 Știri; **21,15 Dragă Dumnezeule** - comedie, SUA, 1996; 23,25 Magazin erotic; **0,15 Șarade mortale** - thriller, erotic, SUA, 1996; **1,40 Șapte zile** - s. rel.

RTL

7,00 Matinal; 7,30 Bună dimineața; **8,00 Între noi** - s.; **8,30 Vremuri bune...** - s.; **9,00 Meșterul casei** - s.; 10,00 Magazin; **10,30 Living Single** - s.; **11,00 Căsătoriile mele** - s.; 11,30 Morning Show; 12,30 Duelul familiilor; 13,00 Magazinul amiezii; 14,00 Talkshow-uri; **17,00 Meșterul casei** - s.; **18,00 Dădaca** - s.; **18,30 Între noi** - s.; 19,00 Acțiune de binefacere în direct; 19,30 Exclusiv; 19,45 Știri RTL; 20,10 Exploziv magazin; **20,40 Vremuri bune, vremuri rele** - s.; 21,00 Fotbal - Liga campionilor; 23,50 Liga campionilor - rezumate; 1,00 Știrile nopții; 1,10 Liga campionilor

TV 5

13,05 Întrebări; 13,30 Jurnal; 14,05 Timpul prezent; 15,00 Jurnal; 15,15 Cinema; 17,00 Jurnal; 17,15 Invitatul TV 5; 17,30 Magazin; 18,05 Piramide; 18,30 Întrebări pentru campion; 19,00 Jurnal TV 5; 19,15 Cinema; 20,55 Invitatul TV 5; 21,00 Jurnal Elveția; 21,30 Jurnal France 2; 22,05 Magazin; 23,00 Jurnal TV 5; 23,15 Cinema

EUROSPORT

9,30 Schi alpin - super G. Aspen; 10,30 Schi - super G. Lake Louise; 11,30 Schi alpin - super G. fem., Val d'Isere/F în direct; 13,00 Aventura; 14,00 Ciclism montan - Coasta de azur/F; 14,30 Yachting; 15,00 Moto superbike; 16,00 Schi - combinata nordică Rovaniemi; 18,00 Auto - Kyalami - Africa de sud; 19,00 Schi alpin; 20,00 Motorsport; 21,00 Patinaj artistic - Canada; 22,30 Triatlon - Hawaii; 0,00 Box; 1,30 Schi alpin - super G. fem. Val d'Isere/F

Canon
ELECTRONIC SHOP
Arad: P-ța UTA, bl. U1-2, tel/fax: 057 / 271123; 271642; 289642
Timișoara: Str. Lucian Blaga nr. 3 tel/fax: 056 / 196684; 196845
Nu aruncați faxurile vechi!!!
În schimbul vechiului tău fax termic
(indiferent de marcă)
câștigi: 100 DM la cumpărarea:
- unui fax Canon B155 cu jet de cerneală
- sau, și mai bine, la alegerea unui sistem multifuncțional din seria MultiPASS, pe care poți să-l folosești ca fax, imprimantă, scanner și copiator
- Totul la un preț atractiv

Ofertă valabilă până la 30 noiembrie 2000

BIROTICĂ
Leximis Splaiul Gen. Gh. Magheru Bl. 329B (Micalaca)
Tel./Fax: 057/270111; 270100, Arad
☞ Tehnică de calcul
- PC compace
- imprimante HP, EPSON
☞ Copiatoare MINOLTA
☞ Selfuri
☞ Mobilier de birou
☞ Mașini de numărat bancnote
☞ Centrale telefonice SOLOMON

TVR 1

7,00 Telematinal
8,00 Jurnalul de dimineață
9,00 Agenda electorală
9,10 Jurnal regional
9,40 Practic TV
10,30 Universul credinței
11,30 TVR Iași
12,20 TVR Timișoara
13,10 Poveste imorală - s. rel.
14,00 Jurnalul de prânz
14,15 CiberFan
14,30 TVR Craiova
15,30 Între noi, frații - s.
16,00 Panorama
17,30 Studioul electoral
17,40 Încurcături în familie - s.
18,00 Corect!
18,10 Impas în doi
19,00 Infomania
19,10 Avanpremieră Știri
19,15 Pasiuni - s.
20,00 Jurnal * Meteo
20,40 Sport
20,45 Alegeri prezidențiale 2000
21,45 Justițiarii - s.
22,45 Amprente
23,00 Jurnalul de noapte
23,20 Corespondent de război - dramă, SUA, 1986
1,00 Oaspeți ai sălilor noastre de concert

TVR 2

7,00 Tip-top, mini-top - rel.
7,35 Sabrina, vrăjitoare la 17 ani - s.
8,05 Desene animate
8,35 Toți, împreună
9,35 Pragul de sus - rel.
11,00 Știri
11,05 Pruncul, petrolul și ardelenii - f. rel.
13,00 Cronici votive - rel.
13,30 Desene animate
14,00 Femeia ispititoare - s.
14,45 Arhitectură și geografie sacră
15,45 Să mori din dragoste - s.
16,40 Din goana trenului: Orient Expres
17,10 Mit și istorie
17,40 Familia și legea - s.
18,30 Telejurnal TVR 2
19,00 Cinci pentru națiune
20,45 Sabrina, vrăjitoare la 17 ani - s.
21,15 Pe muchie de cuțit
22,40 Știri
22,45 Știri bancare și bursiere
22,50 Experimentul Philadelphia - SF, SUA, 1993

PRO TV

7,00 Bună dimineața!
10,00 Tânăr și neliniștit - rel.
11,00 Bine și rău - rel.
11,50 Oglinda timpului - s.
12,20 Iuțeala morții - western, SUA, 1987
14,10 Fitz - s.
15,05 Mortal Kombat - s. rel.
15,55 Jocuri magice
16,00 Tânăr și neliniștit - s.
17,00 Știrile Pro TV
17,40 Sens unic
17,45 Teo
18,45 Pro TV te ascultă ce vezi
18,50 Dăruiești și câștigi
19,00 Știrile Pro TV
19,30 Părinții ideali - comedie, SUA, 1994
21,15 Chestiunea zilei
21,30 Fotbal: Liga Campionilor
23,35 Omul care aduce cartea
23,40 Știrile Pro TV
23,55 Profit
0,00 X și Zero
0,05 Pro TV te ascultă ce vezi
0,15 Fotbal: Rezumatul Ligii Campionilor
1,15 Seinfeld - s.
1,45 Bine și rău - s.
2,30 Veronica - s.

TV ACASĂ

7,00 Știrile de Acasă
7,40 Acasă la bunica
7,50 Căsuța poveștilor
8,00 Miracolul iubirii - rel.
8,50 Dragoste și putere - rel.
9,15 Fiorella - rel.
10,15 Luisa Fernanda - rel.
11,05 Iubire fără limite - rel.
12,00 Dragoste nebună - rel.
12,50 La casa de vis
13,25 Sexul slab - f. rel.
15,30 Înger sălbatic - s.
16,20 Desene animate
16,30 Miracolul iubirii - s.
17,25 Acasă la români
17,30 Dragoste și putere - s.
17,55 Știrea zilei
18,00 Fiorella - s.
18,50 Acasă la bunica
19,00 Iubire fără limite - s.
19,55 Desene animate
20,00 Știrile de Acasă
20,35 Vremea de Acasă
20,40 Dragoste nebună - s.
21,40 Luisa Fernanda - s
22,45 Pisica pe acoperișul încins - dramă, SUA, 1958
0,35 Dragoste și putere - s. rel.
1,10 Știrile de Acasă

ANTENA 1

7,00 Observator
8,00 'Neața
12,00 Vizitatorii - comedie, Franța, 1993
13,00 Știrile amiezii
14,00 Matilda - f., rel.
16,00 Zile din viața noastră - s.
17,00 Știri
17,10 Vouă. Divertisment
17,20 Te voi iubi mereu - s.
19,00 Observator
19,55 Vouă. Divertisment
20,00 Studioul electoral: Drumul Cotrocenilor
22,00 Marius Tucă Show
23,00 Observator
23,25 Vouă. Divertisment
23,30 Noaptea târziu cu Mircea Badea
0,30 Soldați virgini - comedie, SUA, 1970
2,00 Te voi iubi mereu - s., rel.
4,00 Noaptea târziu cu Mircea Badea - rel.
5,00 Uraganul - s.
6,00 Ape liniștite - s.

TV ARAD

7,00 Știri TVA - rel.
7,30 Mileniul trei - rel.
8,00 'Neața
12,00 Vizitatorii - comedie, Franța, 1993
13,00 Știrile amiezii
14,00 Matilda - rel.
16,00 Zile din viața noastră - s.
17,00 Știri
17,10 „Vouă"
17,20 Divertisment
18,00 Emisiune în limba bulgară
18,30 Știri TVA
19,00 Observator
19,55 „Vouă"
20,00 Drumul Cotrocenilor
22,00 Marius Tucă Show
23,00 Știri TVA
În continuare program identic cu cel al Antenei 1

TV INTERSAT

8,25 Deschiderea programului
8,30 Cafeaua de dimineață
9,30 Trei destine - s.
10,15 Preciosa - s.
11,00 Știrile Intersat
12,00 Păcate ispășite - f.
13,30 Radical Power - s.
14,00 Curro Jimenez - s.
15,00 Emisiune în limba sârbă - rel.
15,30 Underdog Show - s.
16,00 Adrenalină - rel.
17,00 Provocarea naturii - s.
17,30 Comorile lumii
17,45 Obiectiv economic
18,00 Avanpremiera știrilor Intersat
18,02 Umbre
18,14 Poanta zilei
18,15 Știrile Intersat
19,00 Trei destine - s.
20,00 Trei ceasuri rele
21,00 Preciosa - s.
22,00 Arestarea lui Gotti - f.
23,30 Știrile Intersat

ATOMIC TV

7,00 Selector
10,25 Reactor - rel.
10,30 Selector - muzică pe bandă rulantă
11,00 Atomix - rel.
14,00 Interactiv
15,30 Proaspete și fierbinți
15,55 Reactor - știrile zilei
16,00 Rockada - rel.
17,00 Selector
19,00 Atomix
21,55 Reactor - știrile zilei
22,00 Atomic Café
22,30 Selector
23,00 Metropolis
0,00 Insomnia

BUDAPESTA 1

6,42 Matinal; 6,45 Lumea satului; 7,00 Matinal; 9,30 Mileniu; **9,35 Totul pentru iubire** - s.; 10,30 Matinal; 13,00 Știri; 13,10 Jurnale regionale; 14,00 Magazinul minorităților; 15,00 Arhiva de filme; **15,30 Diamante negre** - f. Ungaria; 16,50 Mileniu; 17,00 Curs de germană; 17,30 Religie; 18,00 Desene animate; 18,25 Jani merge acasă - reportaje; 19,00 Știri; **19,15 A noastră-i cetatea** - s.; 20,15 Știri; 21,00 Show juridic; 21,30 Fotbal: Deportivo La Coruna-AC Milan; 23,45 Știri; 23,55 Actual; 0,35 Panorama; 1,05 Fotbal - Liga Campionilor, select.

BUDAPESTA 2

10,00 Parlamentul în direct; 13,05 Vom avea noi încă o viață frumoasă; 14,00 Știri; 15,00 Fum de aur; 16,25 Convorbiri cu primul ministru; 16,50 Lanț muzical; 17,00 Strada școlii; 18,30 Contemporani; **19,00 Armata secretă** - f. Anglia cu Brad Douief; 20,45 Desene animate; 21,00 Știri, meteo; 21,40 Maghiari celebri - Illyes Gyula; **22,35 Al doilea Al Capone** - f. gangsteri SUA; 1,10 Halo, sunt aici!

S.C. TEPRO VEST HOLDING S.A.
VINDE:
▶ Țevi instalații(negre și zincate) 1/2 - 4D ▶ Toată gama de produse laminate
▶ Oțel rotund ▶ Bare trase-pătrate-hexagon ▶ Plasă sârmă, tablă și electrozi
▶ Oțel beton D 8 - 10 - 12 ▶ PC 52 D 14 - D 20
▶ Onduline ▶ Ciment ▶ Var ▶ BCA ▶ Cuie și plasă rabiț
▶ Plasa sudată 4, 5, 6.
TRANSPORTĂM MARFĂ 10 - 20 T
Vindem BCA și ciment la preț de furnizor + transport.
ARAD str. Câmpurilor nr. 3 tel. 057-289 924

ANUNȚ
Primăria comunei Zăbrani organizează concurs pentru ocuparea postului de auditor în data de 15.12.2000, orele 10,00. Cererile se primesc până în data de 14.12.2000, orele 12,00.
Informații la telefon/fax 561206.
(1463173)

PRIMA

7,00 Program pentru copii
10,00 Creaturi sălbatice
11,00 Tradiții
11,30 Sport Magazin
14,00 Motor
(I) 14,30 Exploziv
15,00 Joan și Melissa - dramă, SUA, 1994
17,00 Detectivi de elită - s.
18,00 Focus
19,00 Real TV
19,30 Impact
20,00 Vrei să fii miliardar?
21,00 Comisarul Rex - s.
22,00 Perechea potrivită
22,30 21 - popice, cărți și fete frumoase
23,00 Impact - rel.
23,30 Detectivi de elită - rel.
0,30 Sex cu Nadine
1,30 Dureri înăbușite - dramă, SUA, 1993
3,00 Focus - rel.

TELE 7 ABC

8,00 Dați vina pe Corina! - rel.
9,00 Țara Spiridușilor
10,00 Motor extrem
11,00 Derrick - s. rel.
12,00 Tentații
13,00 Ora unu a venit
13,05 2000 - o singură destinație: Australia
13,45 Weekend ABC
15,00 Club ABC
15,30 Documentar
16,00 Lumea misterelor
17,00 Concert
18,00 Lumea în clipa 2000
19,00 Telejurnal
19,30 Țara noastră
19,50 Cartea de citire
20,00 As Show
21,00 Îți mai aduci aminte, doamnă?
22,00 Derrick - s.
23,00 Concert
23,30 2000 - o singură destinație: Australia
0,00 Gala Tele 7 - rel.
1,00 Ora unu a venit - rel.
1,05 Lumea misterelor - rel.
2,15 Telejurnal - rel.
2,45 Derrick - s. rel.
4,00 Lumea în clipa 2000
5,00 As Show - rel.
5,50 Documentar
6,15 Îți mai aduci aminte, doamnă? - rel.

HBO

10,00 Desene animate
10,30 Dragă, am micșorat copiii! - s.
11,15 101 dalmațieni - animație, SUA, 1998
13,00 Turbo: Power Rangers - aventuri, SUA, 1997
14,45 Dna Dalloway - dragoste, SUA, 1997
16,30 Noua dezordine mondială - acțiune, SUA, 1999
18,00 Gol pușcă - comedie, Marea Britanie, 1997
19,30 Cinema * Cinema * Cinema
20,00 Infanteria stelară - SF, SUA, 1997
22,15 Palmetto - dramă, SUA, 1998
0,15 În absența binelui - acțiune, SUA, 1999
2,00 O miză de milioane - acțiune, SUA, 1999
3,30 Luna ucigașă - acțiune, SUA, 1999

DISCOVERY

10,00 Aventuri la pescuit
10,25 Capriciile vremii
10,55 Echipa timpului
11,50 Lungul drum al lui Nelson Mandela către libertate
12,45 Reptile foarte sălbatice
13,40 Instincte primare
14,30 Contact extrem
15,00 Aventurile lui O'Shea
15,25 Ghidul avioanelor
16,15 Avioane-spion
17,10 Cea mai rapidă mașină din lume
18,05 Câmpuri de bătălie
20,00 Tehnologia în slujba poliției
21,00 Construcții din fiare vechi
22,00 Superstructuri
23,00 Fulgerul
0,00 Roller-coaster
1,00 Deschizătorii de drumuri
2,00 Tancuri
3,00 Construcții din fiare vechi

ANIMAL PLANET

8,00 Aventurile vânătorului de crocodili
9,00 Acvanauții
10,00 Născut spre a fi liber
11,00 Aventurile vânătorului de crocodili
12,00 Contact extrem
13,00 Aventurile lui O'Shea
14,00 Veterinari în Africa
15,00 Vânătorul de crocodili
16,00 Adoptați un animal sălbatic
23,00 Apel de urgență
0,30 Suflet sălbatic
1,00 Acvanauții

TV 2

7,00 Rădăcini; 7,30 Biblia pentru copii; 8,00 Matineu, desene animate; 10,00 Desene animate; 12,00 Party TV - magazin; 13,00 Lumea sălbatică - doc.; **14,00 Călăreții vântului** - s.; **14,45 Nord și sud** - s.; **15,45 De la unu la doi** - s.; **16,15 Buni prieteni** - s; **16,45 Conan, aventurierul** - s., SUA; **17,40 Aventurile lui Sindbad** - s.; **18,40 Hercules** - s.; 19,30 Fapte; **20,05 Șoimi de oțel** - s. acțiune, Germania; **21,00 Melypont** - acțiune, SUA, cu Tia Carrere; **22,50 Răzbunare** - pol., SUA, cu Charles Bronson; **0,45 Quantum Leap** - s.

PRO 7

8,05 Desene animate; **12,20 Babylon 5** - s. SF, SUA; **13,10 Piele de găină** - s.; **13,35 Simpsonii** - s.; **14,35 Lava, Lava** - s.; **14,40 Familia Bundy** - s.; **15,35 Dharma & Greg** - s.; **16,05 Prieteni** - s.; **16,35 Jesse** - s.; **17,00 New York Life** - s.; **18,00 Vrăjită** - s.; 19,00 Povești de dragoste - show; 20,00 Talk, talk, talk; 20,30 Max - magazin; 20,55 Știri, sport; **21,15 Kevin - Singur acasă** - comed. SUA, 1990 cu Macaulay Culkin; **23,25 Copykill** - psihotriller, SUA 1995, cu Sigourney Weaver; 0,40 TV Total; 1,35 Quatsch Comedy

RTL

7,05 Desene animate; 9,05 Disney Club; **12,05 Power Rangers** - s; 12,30 Desene animate; **13,30 Single P@rty** - s.; **14,00 Treptat, treptat** - s.; **14,30 Prințul din Bel Air** - s.; **15,00 A treia planetă de la Soare** - s.; **15,25 Sălbaticii ani '70** - s.; **15,55 Beverly Hills 90210** - s.; 16,50 Hercules - s.; **17,50 Sliders** - s.; 18,45 Top of the Tops; 19,45 Știri; 20,10 Exploziv Weekend; 21,15 Cine va fi milionar? - show; 22,15 Big Brother; 0,15 Bibi & Rolli - show; **1,10 South Park** - s.

TV 5

15,15 Magazin; 16,30 Reportaj Arte; 17,00 Jurnal; 17,15 Invitatul TV 5; 17,30 Sport Africa; 18,05 Piramide; 18,30 Întrebări pentru campion; 19,00 Jurnal TV 5; 19,15 Banul public; 20,55 Invitatul TV 5; 21,00 Jurnal Belgia; 21,30 Jurnal France 2; 21,45 Rugby; 23,30 Jurnal; 0,00 Thalassa; 1,15 Invitatul TV 5; 1,30 Soir 3; 2,05 Documentar

EUROSPORT

9,30 Extremsport - Wakeboard; 10,30 Schi alpin - Lake Louise/Can.; 11,30 Biatlon CM - prelim.; 12,00 Biatlon 4x7,5 km ștafetă fem. în direct; 13,45 Bob dublu - Altenberg în direct; 14,45 Schi trambulină CM Lillehammer/Norvegia în direct; 16,45 Bob; 17,00 Bob dublu cursa finală Altenberg; 18,00 Skeleton - Winterberg în direct; 19,00 Biatlon CM Tirol 4x7,5 km fem. în direct; 21,15 Schi alpin fem., Vail/SUA, în direct; 22,30 Bob; 23,00 Echitație - Amsterdam; 0,00 Sportcentre; 0,15 Schi - trambulină Lillehammer-/Norv.; 1,45 Schi alpin

VĂ RECOMANDĂM

PRO TV - 22,00
Judecătorul

În America de Nord, toată populația trăiește în trei orașe gigantice. Aceste orașe sunt suprapopulate și se află în permanență în pragul anarhiei. Cei care încearcă să mențină o oarecare ordine sunt oamenii legii, îmbarcați în vehiculele lor super-sofisticate. Prim judecător al așezării Mega - City, clădită pe ruinele orașului New York, este Dredd. Efortul său de a menține ordinea în oraș este spulberat în momentul în care periculosul infractor Rico evadează din lagărul de maximă securitate Aspen și se întoarce pentru a se răzbuna pe cei care l-au închis. El are de gând să facă din mega-City un oraș și mai violent. Lupta finală și cea mai spectaculoasă se va da, după multe răsturnări de situație, între judecătorul Dredd și Rico iar Silvester Stallone, în rolul judecătorului, se va dovedi încă o dată de neînfrânt.

VĂ RECOMANDĂM

TV ACASĂ - 22,30
Vis de glorie

În Anglia, hoinarul Mi Taylor poposește la un moment dat și pe un domeniu din Sussex, unde o cunoaște pe Velvet Brown, o adolescentă cu suflet bun care îl invită să ia masa cu familia ei, iar tatăl fetei îi oferă o slujbă. Cei doi împărtășesc aceeași iubire pentru cai, iar Mi chiar a fost jocheu. Când Velvet câștigă un cal la o loterie, îl botează Pie și-l convinge pe prietenul ei să-l antreneze pentru a alerga în faimoasa cursă Grand National. Doamna Brown plătește înscrierea cu banii câștigați cu ani în urmă pentru traversarea înot a Canalului Mânecii, iar Velvet își taie părul pentru a trece drept băiat și a alerga ea în locul jocheului. După o cursă extraordinară, Pie și Velvet câștigă cursa, dar fata suferă un accident și, descoperindu-se că este fată, este descalificată...

TVR 1

7,00 Ceasul deșteptător
8,00 Universul credinței
9,00 Desene animate
9,30 Kiki Riki Miki
10,30 Viața satului
12,00 Tezaur folcloric
13,00 De luni până duminică
13,45 Jurnalul de prânz
14,00 Național TV Bingo Liberty
17,00 Festivalul Internațional de Modă Dorna - Izvorul Alb, Iași 2001
17,35 Capcanele dragostei 2 - comedie, SUA, 1986
19,00 Trupa de șoc caută o vedetă
20,00 Jurnal. Meteo
20,35 Sport
20,30 Crimă la 1600 - thriller, SUA, 1997
22,20 Concert extraordinar Felicia Filip și Iris
22,45 Fotbal Show
23,50 Jurnalul de noapte
0,00 Profesioniștii

TVR 2

7,00 Exploratorul uitat - rel.
7,30 Piatra magică - s.
8,00 Desene animate
8,30 Tradiții
9,00 Medalion de interpret
9,30 Ferma
10,30 Cronici votive
11,00 Călătoriile lui Ics
11,30 Desene animate
12,00 Piatra magică - s.
12,30 Tip-top, mini-top
13,05 Splendorile naturii
14,00 Arta apărării
14,30 Știri
14,35 Lumea sportului
15,15 Mistere și scandaluri
16,05 Star Trek Voyager - s.
17,00 Jurnal
17,00 Lumea de mâine
18,30 Telejurnal TVR 2
18,40 Spectacolul lumii văzut de Ioan Grigorescu
19,10 Veni, video, vici!
19,25 Teatrul Național de televiziune prezintă: **Lewis și Alice**
21,15 Desene animate
21,45 Familia Porter - s.
22,15 Știri
22,20 Mike Hammer, detectiv particular - s.
23,10 Suferința femeilor - dramă, Franța, 2000

PRO TV

7,00 Desene animate
8,00 Diabolik - s.
8,30 Micii războinici - d.a.
9,00 Super Abracadabra
10,00 Gemenele - s.
11,00 Papa Wojtyla - doc.
12,00 Profeții despre trecut - talk-show
12,50 Știrile Pro TV
13,00 De ziua lui, Pro TV îți face cinste!
13,30 Primii pași - s.
14,00 Conan barbarul - acțiune/fantastic, SUA
16,15 Hercule - s.
17,00 Beverly Hills - s.
18,00 Melrose Place - s.
19,00 Știrile Pro TV
19,30 Ally McBeal - s.
20,25 Campioni pentru viitor
20,30 Vacanța mare la PRO TV
21,30 Forrest Gump - comedie/dramă, SUA
0,15 Fotbal: Magazin Liga Campionilor
1,15 Femei fierbinți - s.
1,45 Beverly Hills - rel.
2,45 Melrose Place - rel.
3,45 Steaua ta norocoasă
6,00 Îndrăgostiți lulea

TV ACASĂ

7,00 Poveste de Crăciun - rel.
7,50 Căsuța poveștilor - rel.
8,15 Miracolul iubirii - s. rel.
9,05 Dragoste și putere - s. rel.
9,30 Fiorella - s. rel.
10,30 Ramona - s. rel.
11,20 Doctorul casei
11,55 La casa de vis
12,30 Trei femei - s.
13,50 Huckleberry Finn
14,15 Viață de artist - f. SUA, 1938
15,25 Ia-mă acasă!
16,00 Acasă la români
17,30 Dragoste și putere - s.
18,00 Fiorella - s.
19,00 Răscumpărare pentru un cadavru - f. SUA, 1971, cu Peter Falk
20,40 Poveste de Crăciun - s.
21,35 Ramona - s.
22,30 Dragoste și gloanțe - f. Anglia, 1979
0,10 Dragoste și putere - s. rel.
0,35 Acasă la români - rel.

ANTENA 1

6,30 Focul din inimă - acțiune, coprod., 1957
9,00 Mari regizori - doc.
10,00 Animax - des. animate
12,10 Tânărul Indiana Jones - s.
13,00 Pe cont propriu - s.
14,00 Totul va fi bine
16,00 Creatura - s.
17,00 Prezentul simplu
18,00 Te voi iubi mereu - s.
19,50 TeleEurobingo Show
23,00 Unde sunt copiii? - suspans, SUA, 1985
1,00 Pe cont propriu - s. rel.
2,00 Creatura - s. rel.
3,00 Totul va fi bine - rel.
5,00 Mari regizori - rel.
6,00 Te voi iubi mereu - s., rel.

TV ARAD

6,30 Focul din inimă - dramă, SUA, 1975
9,00 Știri TVA - rel.
9,30 Lumea mare a celor mici - rel.
10,00 Animax - d.a.
10,50 Bărbați în negru - ep. 37
11,20 Pantera roz - ep. 26
11,45 Robocop - ep. 37
12,10 Tânărul Indiana Jones - ep. 9
13,00 Pe cont propriu - ep. 55
14,00 Totul va fi bine
16,00 Creatura - s.
17,00 Prezentul simplu
18,00 Muzică populară
18,30 Știri TVA
19,00 Observator
19,30 TeleEurobingo Show
23,00 Unde sunt copiii? - dramă, SUA, 1985
1,00 Pe cont propriu - s. rel.
2,00 Creatura - s. rel.
3,00 Totul va fi bine - rel.

TV INTERSAT

8,55 Deschiderea programului
9,00 Un munte de curaj - film
10,30 Desene animate
11,00 Știrile Intersat
12,00 Desperate Justice - film
13,30 Bumerang - s.
14,00 Neon Rider - s.
14,30 Willy the robot Kid - s.
15,00 Medicul de familie - s.
16,00 Deșertul vorbește - s.
16,30 Lumea animalelor sălbatice - s.
17,00 Când inima așteaptă - s.
17,30 Haideți să ne jucăm - s.
17,45 Auto integral
18,15 Retrospectiva Știrilor Intersat
19,00 Marele singuratic - f.
20,30 Curro Jimenez - s.
21,30 Provocarea tehnologiei - s.

ATOMIC TV

7,00 Selector
11,30 Atomic Café - rel. La o cafea și o tacla cu starurile tale preferate
12,00 Reactor
12,30 Vot - rel.
13,30 Hai Hui
14,00 Interactiv
16,00 Selector
18,30 Atomix
21,30 Selector
23,30 Insomnia

BUDAPESTA 1

7,35 Mag. gospodarilor; 8,00 Religie; 8,10 Fox Kids - d.a.; 8,55 Insula duminicală; 10,30 Piața centrală - rep.; 12,00 Emisiunea bisericii reformate; 12,15 Religie; 13,00 Știri; 13,05 Ungaria viitorului; 13,35 Clipele norocului; 14,00 Clinica TV; 14,30 Em. pentru copii; **15,00 Bütyök e fericit** - f. Danemarca 2/2; 16,30 Unul pentru celălalt; 16,35 Religie; 17,00 Ars Hungarica; 17,30 Pentru gurmanzi - doc. Germania 4/1; 17,55 Cufăr - mag. turistic; 18,30 Minunile naturale ale Europei; 19,30 Telenoroc; 20,00 Săptămâna; 21,00 Încotro TV; 22,00 Idolul show-ului; 23,05 Telesport - Gol; 0,10 Em. lui Töröcsik Mari

BUDAPESTA 2

8,25 Mag. gospodarilor; 8,50 Religie; 11,05 Casa maghiară; 11,30 Boutique musical;12,30 Du-te vino - sport copii; 13,02 Em. copii; **13,25 Orășelul** - s.; 14,45 Elan - ec. în mișcare; **15,10 Secretul insulelor Kurile** - s.; 15,45 Szoszol; **16,10 Umbra muntelui Kamerun** - s.; 16,35 Halo; 18,30 Bruhaha - cabaret; 19,25 Unul pentru celălalt; **19,30 Cerul rătăcitorilor** - f. Australia; **21,05 Amanți secreți** - f. Unagria; 22,25 Telesport; 23,05 Săptămâna, știri; **24,00 Poftim?** - f. Anglia/Italia cu Marcello Mastroiani; 2,00 Piața centrală - rep.

VĂ RECOMANDĂM

ANTENA 1 -
23,00 Unde sunt copiii?

VĂ RECOMANDĂM

TV ACASĂ - 14,15
Viață de artist

Betsy Brown este o fetiță orfană, aflată în grija unchiului ei Pop Shea, directorul unui mic hotel, frecventat de artiști. Betsy este feblețea tuturor celor de aici, printre care se numără Jimmy Clayton, conducătorul unei formații, dresorul Ole și alții. Sarah Wendling, proprietara hotelului, este sătulă până peste cap de această trupă de comedianți și îi amenință că dacă nu își plătesc chiriile cât mai repede, vor fi aruncați în stradă. Numai că Roger, nepotul lui Sarah, îndrăgostit de Barbara, pledează în favoarea acestui caz la curtea judecătorului Claude Gillingwater, pentru ca artiștii să-și poată pune în scenă muzicalul...

PRIMA

7,00 Milagros - s. rel.
8,00 Prima Mix
15,00 Milagros - s.
15,55 Clip Art
16,00 Cronica cârcotașului - rel.
17,00 Detectivi de elită - s.
18,00 Focus
19,00 Real TV
19,30 Impact
20,00 Frăția trandafirului - thriller, SUA, 1989, I
21,50 Cronica cârcotașului
22,00 Focus
22,30 Exotic
23,30 Impact - rel.
0,00 Detectivi de elită - s.
0,55 Clip Art
1,00 Focus - rel.

TELE 7 ABC

7,00 Bună dimineața, România!
10,00 Vedete la taifas - rel.
10,30 Cinetour - rel.
11,00 Dați vina pe Corina - rel.
12,00 Ofsaid - rel.
13,00 Ora unu a venit
13,05 Ofsaid - rel.
14,15 Cutia muzicală - rel.
14,45 Derrick - s.
16,00 Post Meridian
17,00 Dați vina pe Corina!
18,00 24 din 24
18,30 Documentar
19,00 Telejurnal
19,30 Țara noastră
19,45 Gura lumii
19,50 Cartea de citire
20,00 Dan Diaconescu în direct
22,00 Măștile puterii
23,00 Dreptul la apărare
23,15 Viața noastră cea de toate zilele
1,00 Ora unu a venit - rel.
1,05 Post Meridian - rel.
2,15 Telejurnal
2,45 Măștile puterii
4,00 Dați vina pe Corina! - rel.

HBO

10,00 Se lasă rău - horror, SUA, 1983
11,30 Mesaj pentru tine - comed., SUA, 1998
13,30 Cinematograful misterelor - comedie, SUA, 1996
14,45 Demonii printre noi - thriller, SUA, 1998
16,45 Un astronăuc pe Marte - comed. SUA, 1997
18,15 Copilăria lui Francie Brady - dramă, SUA, 1997
20,00 Trei frați păguboși - comed., SUA, 1995
21,45 Infanteria stelară - SF, SUA, 1997
0,00 Povestiri din criptă: bordelul însângerat - horror, SUA, 1996
1,30 Minciuni seducătoare - erotic, SUA, 1998

DISCOVERY

10,00 Aventuri la pescuit cu Rex Hunt
10,25 La timpul viitor
10,55 Echipa timpului
11,50 Comori pierdute ale antichității
12,45 Supraviețuitori ai Erei Glaciare
13,40 Planeta singuratică
14,30 Alunecări de teren
15,25 Locuri periculoase
16,15 Power Zone
17,10 Aventuri la pescuit
17,35 Actualități Discovery
18,05 Cursa pentru superbombă
19,00 Iacii sălbatici din Tibet
20,00 Confesiunile unui... avion ușor
20,30 Actualități Discovery
21,00 În căutarea altor planete
22,00 Gladiatorii
23,00 Locuri periculoase
0,00 Powe Zone
1,00 Echipa timpului
2,00 La timpul viitor
2,30 Actualități Discovery
3,00 Dosarele FBI

ANIMAL PLANET

8,00 În lumea animalelor
9,00 Totul despre lumea animalelor
9,30 Aventurile vânătorului de crocodili
10,00 Salvați animalele!
10,30 În mijlocul naturii
11,00 Salvați animalele!
12,00 Cazurile judecătorului Wapner
13,00 Viețuitoarele Europei
14,00 Animalele lui Aspinall
14,30 Reportaje de la grădina zoologică
15,00 Veterinarul zburător
15,30 Poliția animalelor
16,00 Echipa de intervenție
16,30 Spectacolul păsărilor
17,00 Ham! Viață de câine
18,00 Totul despre lumea animalelor
18,30 Salvați și salvatori
19,00 Medicul veterinar
19,30 Aventurile vânătorului de crocodili
20,00 Salvați animalele!
21,00 Marile evenimente ale naturii

TV 2

6,30 Matinal; 6,50 Bună dimineața!; **9,35 Bogați și frumoși** - s.; **10,00 Plin de viață** - s.; 10,30 Canalul șapte; 11,00 Ura, călătorim! 11,25 Ofertă directă; 12,15 Fereastră spre Europa; **12,40 Medic în Alaska** - s; **14,00 De-a v-ați ascunselea** - f. SUA cu Audrey Hepburn, Gary Grant, Walter Matthau; **15,35 Xena** - s.; **16,30 Hotelul castel** - s.; **17,25 Visători îndrăgostiți** - s.; **18,10 Maria Isabel** - s.; **18,40 Esperanza** - s.; 19,30 Fapte; 20,00 Multimilionar; 20,45 Gură de copil - emis. lui Sándor Friederikusz; **21,00 Înger sălbatic** - s.; **21,30 Walker, Texas Ranger** - s.; **22,30 Luptă deasupra golfului** - acțiune, SUA cu Rutger Hauer; 0,15 Bună seara, Ungaria!

PRO 7

7,35 Taff - magazin; **8,05 Simpsonii** - s. d.a.; **8,35 Cine-i șeful?** - s.; **9,05 Roseanne** - s.; **9,35 Cybill** - s.; **10,05 Privat Parts** - comed. SUA, 1997; **12,05 Matlock** - s.; **13,05 Roseanne** - s.; **13,30 Oh, Baby** - s.; 14,00 SAM - magazin; 15,00 Talkshow-uri; 18,00 Taff - magazin; **18,30 Cybill** - s.; **19,00 Simpsonii** - s.; **20,00 Fam. Bundy** - s.; 20,30 Galileo - magazin; 20,55 Știri; **21,15 Șapte zile** - s.; **22,15 La limita imposibilului** - s.; 23,15 Arabella caută - în direct; 0,15 Bizz magazin; **0,45 Crimă cu premeditare** - s.

RTL

7,00 Matinal; 7,30 Bună dimineața; **8,00 Între noi** - s.; **8,30 Vremuri bune, vremuri rele** - s.; **9,00 Meșterul casei** - s.; 10,00 Magazin; **10,30 Living Single** - s.; **11,00 Căsătoria mea** - s.; 11,30 Morning Show; 12,30 Duelul familiilor; 13,00 Magazinul amiezii; 14,00 Talkshow-uri; **17,00 Meșterul casei** - s.; **18,00 Dădaca** - s.; **18,30 Între noi** - s.; 19,00 Bună seara - magazinul landurilor; 19,30 Exclusiv - Star magazin; 19,45 Știri, sport; 20,10 Exploziv magazin; **20,40 Vremuri bune, vremuri rele** - s.; 20,55 Știri; **21,15 Clovnul** - s.; **22,15 În numele legii** - s.; **23,15 Quincy** - s.; 0,15 Fotbal - Liga campionilor - partida zilei: Arsenal- FC Bayern; 1,00 Știrile nopții

TV 5

13,05 Întrebări; 13,30 Jurnal; 14,05 Documentar Arte; 15,00 Jurnal ; **15,15 Ceremonia** - s.; 17,00 Jurnal; 17,15 Invitatul TV 5; 17,30 Magazin; 18,05 Piramide; 18,30 Întrebări pentru campion; 19,00 Jurnal TV 5; **19,15 Ceremonia** - s.; 20,55 Invitatul TV 5; 21,00 Jurnal Elveția; 21,30 Jurnal France 2; 22,05 Timpul prezent; 23,00 Jurnal TV5; 23,15 Cinema

EUROSPORT

9,30 Echitație - Amsterdam; 10,30 Atletism - Maratonul Monaco; 11,00 Auto - retrosp. sezon raliuri; 12,00 Sporturi extreme; 13,00 Fotbal - Eurogol magazin; 14,30 Fotbal - cupa Germaniei, optimi; 16,00 Schi alpin - Laponia/Fin.; 17,00 Schi trambulină, Lillehammer; 19,00 Fun-Extremsport; 20,00 Moto- Offroad magazin; 21,00 Moto - Indoor, Clermont; 22,00 Box în direct; 0,00 Arte marțiale - Paris; 2,00 Yachting magazin

INTERNEXT
Primul Internet Service Provider din Arad
SERVICII COMPLETE INTERNET
-Acces dial-up la 56 Kbps
-Acces ISDN 64/128 Kbps
-Linii inchiriate 33,6 Kbps-2 Mbps
-Acces radio la 1,6 Mbps
-Acces INEXT89 la tel. 89.12.34
INFORM@TII: http://www.inext.ro e-mail: office@inext.ro Tel/Fax: 057.28.53.53 Bd. Decebal, nr. 2-4, Arad

eta - 2u computer
OFERTĂ SPECIALĂ
- Calculatoare
- Imprimante
- Retele
- Soft
- Service
AXION
CARCASĂ ATX 230W
PLACA DE BAZĂ SIS 530, BUS 100, 512ko
AMD K6-2 500MHz
HDD 4,3GB UDMA
Placa Video 8MB Shared
FDD 3,5"/1.44MB
SOUND 16b on board
SDRAM 32MB Pc100
MONITOR 15"
TASTATURA
MOUSE + PAD
409USD + TVA
ARAD, CLOSCA 2
Tel./Fax.: 251838
INTRARE DE PE B-DUL REVOLUTIEI

TVR 1

7,00 Telematinal
8,00 Jurnalul de dimineață
9,00 Agenda electorală
9,10 Jurnal regional
9,40 Practic TV
10,30 TVR Cluj-Napoca
11,20 TVR Iași
12,10 TVR Timișoara
13,00 Ora G - rel.
14,00 Jurnalul de prânz
14,15 Ciberfan
14,30 Iartă-mă! - rel.
15,30 Între noi, frații - s.
16,00 Puncte cardinale
16,30 Cronica
17,30 Studioul electoral
17,40 Încurcături în familie - s.
18,00 Corect!
18,10 Pentru dumneavoastră, doamnă!
19,00 Infomania
19,10 Avanpremieră - Știri
19,15 Pașiuni - s.
20,00 Jurnal * Meteo
20,40 Sport
20,45 Alegeri prezidențiale 2000
21,45 În flagrant ... Moș Nicolae
22,15 Martorul tăcut - s.
0,00 Jurnalul de noapte
0,50 Vă place opera?

TVR 2

7,00 Familia Porter - s. rel.
7,35 Sabrina, vrăjitoare la 17 ani - s. rel.
8,05 Desene animate
8,35 Toți împreună
9,35 Paralele inegale
11,10 Obsesia vitezei
12,00 Sport plus - rel.
12,45 În numele sportului - rel.
13,15 Veni, Video, vici!
13,30 Des. animate
13,55 Știri
14,00 Femeia ispititoare - s., rel.
14,50 Arhitectură și geografie sacră
15,45 Să mori din dragoste - s.
16,40 Tradiții - rel.
17,10 Călătorind prin țară
17,40 Familia și legea - s.
18,30 Telejurnal TVR 2
19,00 Cinci pentru națiune
20,45 Sabrina, vrăjitoare la 17 ani - s.
21,15 Pragul de sus
22,40 Știri
22,45 Știri bancare
22,10 Pruncul, petrolul și ardelenii - comed. România, 1981
0,40 TV Mesager

PRO TV

7,00 Bună dimineața!
10,00 Tânăr și neliniștit - s. rel.
11,00 Crima din Orient Express - suspans, Marea Britanie, 1974
13,25 Rob Roy - dramă, SUA, 1995
15,55 Jocuri magice
16,00 Tânăr și neliniștit - s.
17,00 Știrile Pro TV
17,40 Sens unic
17,45 Teo
18,45 ProTv te ascultă ce vezi
18,50 Dăruiești și câștigi
19,00 Știrile Pro TV
20,00 Mortal Kombat - s.
21,00 Chestiunea zilei
21,30 Fotbal: Liga Campionilor
23,35 Omul care aduce cartea
23,40 Știrile Pro TV
23,55 Profit
0,00 X și Zero
0,05 Pro Tv te ascultă ce vezi
0,15 Fotbal: Rezumatul Ligii Campionilor
1,15 Seinfeld - s.
1,45 Bine și rău - s.
2,30 Veronica - s.

TV ACASĂ

6,30 Teleshoping
7,00 Știrile de Acasă-rel
7,40 Acasă la bunica
7,50 Căsuța poveștilor
8,00 Miracolul iubirii
9,00 Dragoste și putere - rel.
9,30 Fiorella - rel.
10,35 Luisa Fernanda- rel.
11,25 Iubire fără limite - rel.
12,20 Dragoste nebună - rel.
13,10 Doctorul casei
13,45 Și Dumnezeu... a creat femeia - comed, Franța, 1956
15,30 Înger sălbatic - s.
16,20 Desene animate
16,30 Miracolul iubirii - s.
17,25 Acasă la români
17,30 Dragoste și putere - s.
17,55 Știrea zilei
18,00 Fiorella - s.
18,50 Acasă la bunica
19,00 Iubire fără limite - s.
19,55 Des. animate
20,00 Știrile de Acasă
20,35 Vremea de Acasă
20,40 Dragoste nebună - s.
21,40 Luisa Fernanda - s.
22,45 Sexul slab - comed. SUA, 1964

ANTENA 1

7,00 Observator
8,00 'Neața!
12,00 Prieteni pe viață - dramă, SUA, 1977
14,00 Pierdut și regăsit - comed., Marea Britanie, 1979
16,00 Zile din viața noastră - s.
17,00 Știri
17,10 Vouă. Divertisment
17,20 Te voi iubi mereu - s.
19,00 Observator
19,55 Vouă. Divertisment
20,00 Matilda - comedie, SUA, 1996
22,00 Marius Tucă Show
23,00 Observator
23,25 Vouă. Divertisment
23,30 Noaptea târziu, cu Mircea Badea
0,30 Motorama -av. SUA
2,00 Te voi iubi mereu - s. rel.
4,00 Noaptea târziu cu Mircea Badea - rel.
5,00 Uraganul - s.
6,00 Ape liniștite - s.

TV ARAD

7,00 Știri TVA - rel.
7,30 Hoinar prin țară - rel.
8,00 'Neața! - emis. matinală
12,00 Prieteni pe viață - av., SUA, 1997
13,00 Știrile amiezii
14,00 Pierdut și regăsit - comed. Marea Britanie, 1979
16,00 Zile din viața noastră - s.
17,00 Știri
17,15 Vouă
17,20 Divertisment
18,00 Mileniul trei
18,30 Știri TVA
19,00 Observator
19,45 Vouă
20,00 Matilda - comedie, SUA, 1996
22,00 Marius Tucă show
23,00 Știri TVA
În continuare program identic cu cel al Antenei 1

TV INTERSAT

8,25 Deschiderea programului
8,30 Cafeaua de dimineață
9,30 Trei destine - rel.
10,15 Preciosa - s.
11,00 Știrile Intersat
11,45 Maeștrii cascadoriei - rel.
12,30 Zestrea unei femei - f.
14,00 Provocarea naturii
14,30 Radical Power - s.
15,00 Curro Jimenez - s.
16,00 Microb - rel.
17,00 Willy The Robot Kid - s.
17,30 Emisiune în limba sârbă
18,00 Avanpremiera știrilor Intersat
18,02 Haideți să ne jucăm - ep. 15
18,14 Poanta zilei
18,15 Știrile Intersat
19,00 Trei destine - s.
20,00 Adrenalina
21,00 Preciosa - s.
22,00 Păcate ispășite - f.
23,30 Știrile Intersat

ATOMIC TV

7,00 Selector
10,25 Reactor - rel.
10,30 File de poveste - rel.
11,00 Atomix - rel.
14,00 Interactiv
15,30 Proaspete și fierbinți - hit-uri ale momentului
15,55 Reactor
16,00 Aria 52 - rel.
17,00 Selector
19,00 Atomix
21,55 Reactor
22,00 Selector - muzica pe banda rulantă
23,00 Rockada
0,00 Insomnia

BUDAPESTA 1

6,42 Matinal; 6,45 Lumea satului; 7,00 Astăzi dimineața; 9,30 Milenium; **9,35 Totul pentru iubire** - s.; 10,35 Matinal; 13,00 Știri; 13,10 Jurnale regionale; 14,00 Mag. minorităților; 15,00 Descrierea Ardealului - doc. **15,30 Carte ilustrată: Nemeth Laszlo- Bocet** - f. Ungaria; 16,50 Mileniu; 17,00 Pe urmele razelor de soare - doc.; 17,30 Punct verde - mag. sportiv; 18,00 File de cronică; 18,25 Cronică catolică; 19,00 Știri; **19,15 A noastră-i cetatea** - s.; 20,15 Știri, sport; **21,00 Orășelul** - s.; 22,00 Interviu cu primul ministru; 22,30 Tu ești cel mai bun - Premiul Cromo 2000; 23,00 Știri; 23,30 Thema; 23,50 Salon maghiar; **0,20 Fotbal - Liga campionilor**

BUDAPESTA 2

9,30 Parlamentul în direct; 17,30 Strada școlii; 18,30 Ora de primire - mag. pedagogic; 19,00 Telesport; 20,45 Des. animate; 21,00 Știri, sport; 21,40 Vraja unei vieți; **22,25 Ținutul făgăduinței** -f. Polonia 2/2 cu Daniel Olbrychski; 23,45 Ora de închidere; 0,45 Statul sunt eu

89-15-15
SEX TOTAL
SUNĂ ACUM !
1 minut / 17950 lei
INTERZIS MINORILOR
NON STOP

S.C. EDIL CONSTRUCȚII S.A.
cu sediul în Arad, str. Liviu Rebreanu, nr. 98
Face selecție de personal pentru muncă în străinătate - Italia - în meseriile: fierar betonist și dulgheri.
Informații suplimentare la telefon 254404, int. 21.

PRIMA

7,00 Program pentru copii
10,00 Creaturi sălbatice - doc.
11,00 Romania@large
11,30 Stil - rel.
12,30 Cinemagia
13,00 Comisarul Rex - s.
14,00 Clubul de duminică
18,00 Focus
18,30 Real TV
19,30 Impact
20,00 Vrei să fii miliardar?
21,00 Raw Nerve - thriller, SUA, 1999
22,55 Caricatura zilei
23,00 Impact - rel.
23,30 Vise de vară - dramă, SUA, 1990
1,30 Focus - rel.

TELE 7 ABC

8,15 Motor extrem - rel.
8,50 Teleshopping
9,00 Domino - rel.
10,00 Țara spiridușilor - rel.
11,00 În justiție - rel.
12,00 Lumea în clipa 2000 - rel.
13,00 Ora unu a venit
15,45 Cinetour
16,15 Cutia muzicală
17,00 Forța destinului
18,00 Gala Tele 7
18,50 Pariul Trio. Loto
19,00 Telejurnal
19,30 Vedete la taifas
20,00 Dan Diaconescu în direct
21,00 Îți mai aduci aminte Doamnă?
21,50 Pariul Trio. Loto
22,00 Derrick - s.
23,00 Documentar
0,00 Concert
1,00 Ora unu a venit - rel.
4,00 Telejurnal - rel.
4,30 Forța destinului - rel.
5,30 Îți mai aduci aminte Doamnă? - rel.
6,30 Cutia muzicală - rel.

HBO

10,00 Ed - dramă, SUA, 1996
11,30 Murphy, o pisică - detectiv - suspans, SUA, 1998
13,00 Sfera - SF, SUA, 1998
15,15 Totul despre sex - s.
15,45 Noaptea dintre bine și rău - thriller, SUA, 1997
18,15 Amanta nevestei mele - comedie, Franța, 1995
20,00 Bean, o comedie-dezastru - comedie, Marea Britanie, 1997
21,30 Kull, cuceritorul - aventuri, SUA, 1997
23,00 Cocoșatul - aventuri, coprod. 1997
1,00 Îmblânzirea scorpiei - comedie, SUA, 1967

DISCOVERY

10,00 Cea mai rapidă mașină din lume
10,55 Câmpuri de bătălie
12,45 Tehnologia în slujba poliției
13,40 Construcții din fiare vechi
14,30 Superstructuri
15,25 Fulgerul
16,15 Roller-coaster
17,10 Avioane-spion
18,05 Power Zone
20,00 Istoria mai puțin naturală a automobilului
21,00 Povestiri din Muzeul Negru
22,00 Dependent de crimă - Jack Spintecătorul
0,00 Medici detectivi
1,00 Planeta - ocean
2,00 Aripi pe mare
3,00 Instincte primare: Nevoia de succes

ANIMAL PLANET

8,00 Aventurile vânătorului de crocodili
9,00 Acvanauții
10,00 Infintul oceanului
11,00 Aventurile vânătorului de crocodili
12,00 În mijlocul naturii
13,00 Vânătorul de crocodili
14,00 Animale legendare
15,00 Animalele lui Aspinall
16,00 Parcul maimuțelor
17,00 Salvați și salvatori
18,00 Noile aventuri ale lui Black Beauty
19,00 Apărătorii animalelor sălbatice
20,00 Vânătorul de crocodili
21,00 Aventurile vânătorului de crocodili
22,00 Vânătorul de crocodili
23,00 Ultima migrație
0,00 Viețuitoarele Lunii pline
1,00 Suflet sălbatic

TV 2

7,00 Gânduri de dimineață; 7,30 Zoo în rucsac; 8,00 Matineu TV; 10,00 Desene animate; 12,30 Călătorii în lumea gastronomiei; 13,00 Sport 2; **13,40 Baywatch** - s.; **14,30 Gloanțe pentru răi** - w. SUA; **16,00 Mac Gyver** - s.; **17,00 Santinela** - s.; **17,50 Xena** - s.; **18,40 Vipera** - s.; 19,30 Jurnal; 20,30 Gură de copil; **21,00 Kongo** - aventuri, SUA; **23,05 Colombo** - s.; 0,45 Ungaria mâine; **1,15 Marea generaţie** - f. Ungaria

PRO 7

7,50 Desene animate; 11,50 Cinema TV; **12,35 Flipper - Noile aventuri** - s.; 13,30 Dinozaurii - În imperiul giganților - doc.; **14,20 Aventuri la Wildwasser Ranch** - av. SUA, 1994; **16,10 Lumea dispărută** - s.; **17,05 Relic Hunter** - s. Canada; **18,00 Gremlins 2** - comed. horror, SUA, 1990; 20,00 Lumea minunilor; 20,55 Știri; **21,15 Dirty Radio** - comed., SUA, 1997; 23,20 Focus TV; **0,25 Ascunsul 2** - f. horror, SUA, 1992

RTL

7,00 Desene animate; 8,20 Disney Club; **9,55 Big Brother** - s.; **12,00 Echipa specială** - s.; 13,00 Disney Filmparade; **13,15 Safety Patrol** - comed. SUA, 1998, cu Lesile Nielsen; **14,55 Sea Quest DVS** - s.; **15,55 Xena** - s. ; **16,50 Providența** - s. SUA; **17,45 Big Brother** - s.; 18,45 Exclusiv Weekend; 19,45 Știri; 20,10 Realty magazin; **21,15 Priații aerului** - thriller/acțiune, Germania, 1999; 23,20 Spiegel TV; 0,05 Tineri în internat - doc.; **0,45 South Park** - s.

TV 5

11,00 Jurnal TV 5; 11,30 Magazin; 12,30 Design; 13,05 Duminici de sărbătoare; 13,30 Jurnal France 3; 14,05 Documentar; 15,00 Jurnal TV 5; 15,15 Magazin; 17,00 Jurnal; 17,15 Invitat TV 5; 17,30 Telecinema; 18,00 Info TV 5; 18,05 Chioșc; 19,00 Jurnal TV 5; 19,15 Duminici de sărbătoare; 21,00 Jurnal Belgia; 22,05 Magazin; 23,00 Jurnal; 22,00 Jurnal TV5

EUROSPORT

9,30 Sanie; 10,00 Schi, combinata nordică Finlanda în direct; 11,45 Biatlon - ștafeta 4x7,5 km bărbați; 13,45 Bob patru Altenberg/Suedia în direct; 14,45 Schi trambulină, Lillehammer în direct; 16,45 Bob patru CM; 17,00 Bob patru CM Altenberg; 18,00 Schi - combinta nordică; 18,15 Schi - combinata nordică; 19,15 Biatlon - ștafetă 4x7,5 km; 20,15 Schi trambulină, Lillehammer/N; 21,15 Schi alpin - super G. Vail, masc. în direct; 22,30 Bob patru Altenberg; 23,00 Echitație - Amsterdam, ziua 3; 0,00 Sportcentre; 0,15 Biatlon - ștafetă 4x7,5 km bărbați

VĂ RECOMANDĂM

PRO TV - 21,30

Forrest Gump

Forrest Gump, un bărbat cu inteligență limitată, își povestește viața oamenilor care așteaptă autobuzul într-o stație, pe o bancă, o viață în care Forrest a ajuns să ia parte, din întâmplare, la momente istorice majore, dar în care singura lui dragoste l-a ocolit mereu. Povestea urmează viața lui Forrest Gump și întâlnirea cu marea lui dragoste, Jenny.

VĂ RECOMANDĂM

TV ACASĂ - 19,00

Colombo: Răscumpărare pentru un cadavru

Avocata Leslie Williasm îl împușcă pe soțul ei Paul și-i aruncă în mare cadavrul. A doua zi, afirmă că Paul a fost răpit. O echipă de la FBI și lt. Colombo o urmărește discret la locul de depunere a răscumpărării, dar Leslie lasă o geantă goală și păstrează banii pentru ea. Totul merge bine până când fiica ei vitregă, Margaret, vine acasă de la Zurich. Colombo a observat deja o mulțime de amănunte, Margaret îi oferă exact verigile lipsă din argumentația care o incriminează pe Leslie, iar împreună îi vor întinde acesteia o capcană ingenioasă...

TVR 1

7,00 Telematinal
8,00 Jurnalul de dimineață
9,00 Ploaia de stele - rel.
10,10 Crimă la 1600 - acț., SUA, 1997
12,00 Surprize, surprize - rel.
14,00 Jurnalul de prânz
14,15 CiberFan
14,30 Pro Patria
15,30 Între noi, frații - s.
16,00 Cronica
17,30 Studioul electorală
17,40 Încurcături în familie - s.
18,00 Corect!
18,10 Seniorii cetății
19,00 Infomania
19,10 Avanpremieră Știri
19,15 Pasiuni - s.
20,00 Jurnal * Meteo
20,40 Sport
20,45 Iartă-mă!
21,45 Șapte zile - s.
22,45 Memoria exilului românesc
23,30 Jurnalul de noapte
23,50 Lumea dansului
0,50 Marele jazz

TVR 2

7,00 Familia Porter - rel.
7,35 Piatra magică - rel.
8,05 Desene animate
8,35 Toți împreună
9,20 Trupa DP 2- rel.
10,55 Știri
11,05 Iubirile unei femei - dramă, Franța, 1995
12,40 Osia lumii - rel.
13,15 Veni, video, vici!
13,30 Des. animate
13,55 Știri
14,00 Femeia ispititoare - s.
14,45 Top TVR 2 - rel.
15,45 Mike Hammer, detectiv particular - s.
16,35 Din goana trenului: Cuba
17,10 Expediție în necunoscut
17,40 Maisie Raine - s.
18,30 Telejurnal TVR 2
19,00 Cinci pentru națiune
20,45 Sabrina, vrăjitoare la 17 ani - s.
21,10 Obsesia vitezei
21,55 Sport Plus
22,40 Știri
22,45 Știri bancare
22,50 Teatrul Național de Televiziune prezintă: **Lewis și Alice** de **M. Suffran**
0,30 TVM. Mesager

PRO TV

7,00 Bună dimineața, Pro TV e al tău!
10,00 Ally McBeal - rel.
10,55 Benny Hill-s.
11,20 Oglinda timpului - s.
11,45 Banii sunt pe drum - comed., SUA
13,25 Forrest Gump - dramă, SUA, 1994
15,55 Jocuri magice
16,00 Tânăr și neliniștit - s.
17,00 Știrile Pro TV
17,40 Sens unic
17,45 Teo
18,50 Vremea • Pro TV te ascultă ce vezi
19,00 Știrile Pro TV
20,00 Rob Roy - dramă, SUA, 1995
22,25 Știrile Pro TV
22,30 Urmărire generală
23,00 Clanul Soprano - s.
23,50 Știrile ProTv
0,15 Profit
0,20 Omul care aduce cartea
0,25 X și Zero
0,30 Pro TV te ascultă ce vezi
0,35 Seinfeld - s.
1,00 Bine și rău - s.
2,00 Veronica - s.

TV ACASĂ

6,30 Teleshoping
7,00 Poveste de Crăciun
7,50 Căsuța poveștilor
8,15 Ia-mă acasă-rel.
8,50 Dragoste și putere - rel.
9,15 Fiorella - rel.
10,15 Ramona - rel.
11,00 Trei femei - rel.
12,25 Viață de artist - muzical, SUA, 1938
13,40 Dragoste și gloanțe - dramă, Marea Britanie
15,30 Înger sălbatic - s.
16,20 Desene animate
16,30 Miracolul iubirii - s.
17,25 Acasă la români
17,30 Dragoste și putere - s.
17,55 Știrea zilei
18,00 Fiorella - s.
18,50 Acasă la bunica
19,00 Iubire fără limite - s.
19,55 Des. animate
20,00 Știrile de Acasă
20,40 Dragoste nebună - s.
21,40 Luisa Fernanda - s.
22,45 Și Dumnezeu ... a creat femeia - comedie, Franța, 1956
0,20 Dragoste și putere - rel.
0,55 Știrile de Acasă-rel.

ANTENA 1

7,00 Observator
8,00 'Neața
11,00 O pacoste de frate - s. rel.
11,30 Prezentul simplu - rel.
12,30 Brigada mobilă - rel.
13,00 Știrile amiezii
13,15 Dragostea învinge - s.
14,00 Orient Express-rel.
16,00 Zile din viața noastră - s.
17,00 Știri
17,10 Vouă. Divertisment
17,20 Te voi iubi mereu - s.
19,00 Observator
19,45 Vouă. Divertisment
19,50 Pe cine nu lași să moară... - act., SUA
22,00 Marius Tucă show
23,00 Observator
23,25 Vouă. Divertisment
23,30 Noaptea târziu cu Mircea Badea
0,30 Long Manteaux - av. Franța/Argentina
2,00 Te voi iubi mereu - s.
4,00 Noaptea târziu cu Mircea Badea - rel.
5,00 Uraganul - s.
6,00 Ape liniștite - s.

TV ARAD

7,00 Știri TVA - rel.
7,30 Divertisment
8,00 'Neața
11,00 O pacoste de frate - s.
11,30 Prezentul simplu
12,30 Brigada mobilă
13,00 Știrile amiezii
13,15 Dragostea învinge - s.
14,00 Orient Expres - s.
16,00 Zile din viața noastră - s.
17,00 Știri
17,15 Vouă
17,20 Divertisment
18,00 Hoinar prin țară - s.
18,30 Știri TVA
19,00 Observator
19,45 Vouă
19,50 Pe cine nu lași să moară - acțiune, SUA
22,00 Marius Tucă Show
23,00 Știri TVA
23,25 Vouă
În continuare program identic cu cel al Antenei 1

TV INTERSAT

8,25 Deschiderea programului
8,30 Cafeaua de dimineață
9,30 Trei destine - rel.
10,30 Underdog show
11,00 Retrospectiva știrilor Intersat
12,00 Marele singuratic - film
13,30 Sporturi Safari - s.
14,00 Curro Jiminez - rel.
15,00 Camera ascunsă
15,30 Medicul de familie - rel.
16,30 Brumerang - s.
17,00 Auto integral - rel.
17,30 Maeștrii cascadoriei - s.
18,00 Avanpremiera știrilor Intersat
18,02 Maeștrii cascadoriei - s.
18,14 Poanta zilei
18,15 Știrile Intersat
19,00 Trei destine - s.
20,00 Microb
21,30 Preciosa - s.
22,10 Zestrea unei femei - s.
23,40 Știrile Intersat

ATOMIC TV

7,00 Selector
10,00 Reactor - rel.
10,30 Hai Hui - rel.
11,15 Atomix - rel.
14,00 Interactiv
15,30 Proaspete și Fierbinți - hit-uri ale momentului
15,55 Reactor - știrile zilei
16,00 Romanian Top 100 - rel.
18,00 Selector
19,00 Atomix
21,55 Reactor - știrile zilei
22,00 Selector
22,30 File de poveste - rel.
23,00 Aria 52
0,00 Insomnia

BUDAPESTA 1

6,42 Matinal; 6,45 Lumea satului; 7,00 Matinal; 9,30 Mileniu; 9,35 **Totul pentru iubire** - s. Brazilia; 10,35 Matinal; 13,00 Știri; 13,10 Jurnale regionale; 14,00 Magazinul minorităților; **15,00 Kantor** - s. pol. Ungaria; 15,55 Contemporanul Vörösmarty; 16,50 Mileniu; 17,00 Casa maghiară; 17,30 Religie; **18,00 Umbra muntelui Kamerun** - s.; 18,20 Cvartet; 19,00 Jurnal; **19,15 A noastră-i cetatea** - s.; 20,15 Jurnal; 21,00 Povestiriile mileniului; 21,30 112 - mag.; 22,10 MMM; 22,40 112 extra; 23,00 Știri; 23,10 Actual; 23,30 Tema zilei; 23,50 Ora de primire - mag. pedagogic; 0,20 Fotbal

BUDAPESTA 2

9,30 Delta; 10,00 Fan; 10,30 Maghiari celebri; 11,20 Eu să nu am patrie?; 11,30 Clinica TV - mag. medical; 12,00 Ungaria viitorului; 12,30 Descrierea Ardealului; **13,05 La mulți ani** - s. Germania; 14,00 Jurnal parlamentar; 15,00 Parlamentul în direct; 17,00 Strada școlii; 18,30 Em. lui Töröcsik Mari; 19,00 Lunea fotbalistică; 20,45 Desene animate; 21,00 Știri; 21,40 Minunile naturale ale Europei; **22,35 Ținutul făgăduinței** - f. Polonia 2/1 cu Daniel Olbrychski

VĂ RECOMANDĂM

PRO TV - 20,00 Rob Roy

VĂ RECOMANDĂM

TV ACASĂ - 22,45

Și Dumnezeu... a creat femeia

La 18 ani, provocatoarea Juliette scoate din minți orice bărbat. La St. Tropez, după o petrecere mondenă, dată de bogatul Eric la bordul iahtului său, Antoine Tardieu îi promite superbei orfane că vor pleca împreună, pentru a o scăpa de mama vitregă. Cel care îi vine în ajutor este Michel, fratele mai mic al lui Antoine, care o cere pe Juliette în căsătorie, iar ea acceptă pentru a-i face în ciudă primului, pe care îl iubește și apoi îl acceptă ca amant. Soțul înșelat are o violentă dispută cu fratele său și-și pălmuiește soția, gest care o ajută pe aceasta să-și dea seama pe cine iubește, de fapt. Eric nu a ieșit din poveste, întrucât este interesat și de Juliette, dar și de o afacere cu frații Tardieu.

PRIMA

7,00 Milagros - rel.
8,00 Prima Mix
15,00 Milagros - s.
15,55 Clip Art
16,00 Cinemagia
16,30 Romania@large
17,00 Detectivi de elită - s.
18,00 Focus
19,00 Real TV
19,30 Impact
20,00 Vrei să fi miliardar?
21,00 Patrula aeriană - s.
21,50 Cronica cârcotașului
22,00 Focus
22,30 Cronica cârcotașului
23,30 Impact - rel.
0,00 Detectivi de elită - rel.
0,55 Clip Art
1,00 Focus - rel.

TELE 7 ABC

7,00 Bună dimineața, România!
10,00 Forța destinului-rel.
11,00 Concert San Remo' 97
12,00 Derrick - s.
13,00 Ora unu a venit - rel.
16,00 Post Meridian
17,00 Dați vina pe Corina
18,00 Dreptul la apărare
18,50 Pronosport
19,00 Telejurnal
19,30 Țara noastră
19,40 Gura lumii
19,50 Cartea de citire
20,00 Dan Diaconescu în direct
22,00 Ofsaid
0,15 Concert
1,00 Ora unu a venit - rel.
1,05 Post Meridian - rel.
2,15 Telejurnal - rel.
2,45 Dreptul la apărare-rel.
4,00 Dați vina pe Corina - rel.
5,00 Documentar
6,00 Gala Tele7 - rel.

HBO

10,00 În spatele liniei inamice - acț., SUA, 1997
11,30 Powder -dramă, SUA, 1995
13,30 Ce-am avut și ce-am pierdut - comedie, SUA, 1997
15,15 Hi Life - dragoste, SUA, 1998
16,45 Retroactiv - SF, SUA, 1997
18,15 În rol de avocat - comedie, SUA, 1997
20,00 O dorință simplă - comed., SUA, 1997
21,30 Totul despre sex - s.
22,00 Ce vrăji mai fac fetele - dragoste, SUA, 1998
23,45 Dl. Magoo - dragoste, SUA, 1997
1,15 Sherlock Holmes și măștile morții - thriller, SUA, 1984

DISCOVERY

10,00 Avioane-spion
10,55 Bizanțul
11,50 Power Zone
12,45 Contact extrem
13,10 Aventurile lui O'Shea
13,40 Povestiri de la Muzeul Negru
16,15 Generalii lui Hitler: Rommel
17,10 Aventuri la pescuit
17,35 Actualități Discovery
18,05 Comori pierdute ale antichității
19,00 Supraviețuitori al Erei Glaciare
20,00 La timpul viitor
20,30 Actualități Discovery
21,00 Planeta singuratică
22,00 Alunecări de teren
23,00 Locuri periculoase
0,00 Power Zone
1,00 Echipa timpului
2,00 Capriciile vremii
2,30 Actualități Discovery
3,00 Medici detectivi

ANIMAL PLANET

8,00 În lumea animalelor
9,00 Totul despre lumea animalelor
9,30 Aventurile vânătorului de crocodili
10,00 Salvați animalele!
10,30 În mijlocul naturii
11,00 Medicul veterinar
12,00 Cazurile judecătorului Wapner
13,00 Australia- vedere de ansamblu
14,00 Urgențe veterinare
14,30 Povestiri de la grădina zoologică
15,00 Aventurile vânătorului de crocodili
15,30 Medicul veterinar
16,00 Parcul maimuțelor
16,30 Acvanauții
17,00 Rase de câini
18,00 Totul despre lumea animalelor
18,30 Salvați și salvatori
18,30 Salvați animalele
19,00 Medicul veterinar
19,30 Aventurile vânătorului de crocodili
20,00 Medicul veterinar
21,00 Spectacolul animalelor
22,00 Aventurile lui O' Shea
23,00 Armele animalelor

TV 2

6,40 Ediție matinală; 6,50 Matinal; **9,35 Bogați și frumoși** - s.; **10,00 Plin de viață** - s.; 10,30 Talkshow; **10,55 Party TV** - s.; 11,50 Ofertă directă; 12,40 Roata norocului; **13,10 Medic în Alaska** - s.; **14,10 Mai jos de Rangon** - f. Ungaria; **15,35 Xena** - s.; **16,30 Hotelul castel** - s.; **17,25 Visători îndrăgostiți** - s.; **18,10 Maria Isabel** -s.; **18,40 Esperanza** - s.; 19,30 Fapte; 20,00 Multimilionar

PRO 7

7,05 Sam- magazin; 7,55 Taff - magazin; 8,20 Desene animate; **8,45 Cine-i șeful** - s.; **9,10 Roseanne** - s.; **9,45 Dharma & Greg** - s.; **10,10 Jesse** - s.; 10,35 Lovestories - show; 11,35 Talk, talk, talk; **12,05 Matlock** - s.; **13,05 Roseanne** - s.; **13,30 Oh, baby** - s., SUA; 14,00 Sam - magazin; 15,00 Talkshow-uri; 18,00 Taff - magazin; **18,30 Cybill** - s.; **19,00 Simpsonii** - s.; **20,00 Familia Bundy** - s.; 20,30 Galileo - magazin

RTL

7,00 Șase fix; 7,30 Magazin matinal; 8,00 Șapte fix - matinal; **8,00 Între noi** - s.; **8,30 Vremuri bune...** - s.; **9,00 Meșterul casei** - s.; 10,00 Magazin; **10,30 Living Single** - s.; **11,00 Căsătoria mea** - s.; 11,30 Morning Show; 12,30 Duelul familiilor; 13,00 Magazinul amiezii; 14,05 Talkshow-uri; **17,00 Meșterul casei** - s.; **18,00 Dădaca** - s.; **18,30 Între noi** - s.; 19,00 Magazinul landurilor; 19,30 Exclusiv magazin; 19,45 Știri

TV 5

13,05 Întrebări; 13,30 Jurnal; 14,05 Pus la punct; 15,00 Jurnal; 15,15 **Cinema**; 17,00 Jurnal; 17,15 Invitatul TV 5; 17,30 Mediteraneo; 18,05 Piramide; 18,30 Întrebări pentru campion; 19,00 Jurnal TV 5; 19,15 **Cinema**; 20,55 Invitatul TV 5; 21,00 Jurnal Belgia; 21,30 Jurnal France 2; 22,05 Punctul; 23,00 Jurnal TV5; **23,15 Ceremonia** - film; 0,55 invitatul TV 5

EUROSPORT

9,30 Biatlon 4x7,5 km bărb.; 10,30 Biatlon 4x7,5 km ștafetă fem.; 11,30 Schi combinata nordică Rovaniemi; 12,30 Sanie CM Sigulda; 13,30 Bob CM Winterberg; 14,30 Schi alpin CM Vail.Colorado; 15,30 Schi alpin - super G bărb. Vail. Colorado; 16,30 Schi-trambulină, Lillehammer - Norv.; 18,30 Fotbal - CM magazin; 19,30 Fotbal - Eurogol magazin; 21,00 Bob; 22,00 Supercross-Barcelona; 23,00 Auto

DAME de companie
În Arad, tinere sexy, rafinate, oferă companie, contacte și masaj erotic.
Informații și rezervări la tel.: 095 - 90.44.82 sau 89.11.77
13800min

PORNO SHOW
Vreau ceva...
Live
1 minut
891.393
DOAR PENTRU ADULTI

100% HARD SEX
Fă-o cu mine!
1 min.
SEX PLANET
89.18.18
INTERZIS MINORILOR

S.C. ROLAND PLUS S.R.L.
str. Andrei Saguna nr.36
tel. 057/257 323
OFERA:
- gresie, faianta import Spania, Italia
- adezivi
- usi blindate pentru apartamente
- parchet(diferite tipuri)
DISTRIBUITOR:
BATEC
- adeziv standard
- batofix
- glet pentru perete (interior/exterior)
- ciment de rostuit
ORAR: 9-17, SAMBATA 9-13

Magazinele LIA ARDELEAN

VĂ OFERĂ Mobilă de calitate superioară

✱ DORMITOARE ✱ BIBLIOTECI ✱ COLȚARE ✱ CANAPELE ✱ CANAPELE CU FOTOLII ✱ CAMERE DE TINERET ✱ BUCĂTĂRII ✱ MOBILIER DE BIROU ✱ SCAUNE ERGONOMICE

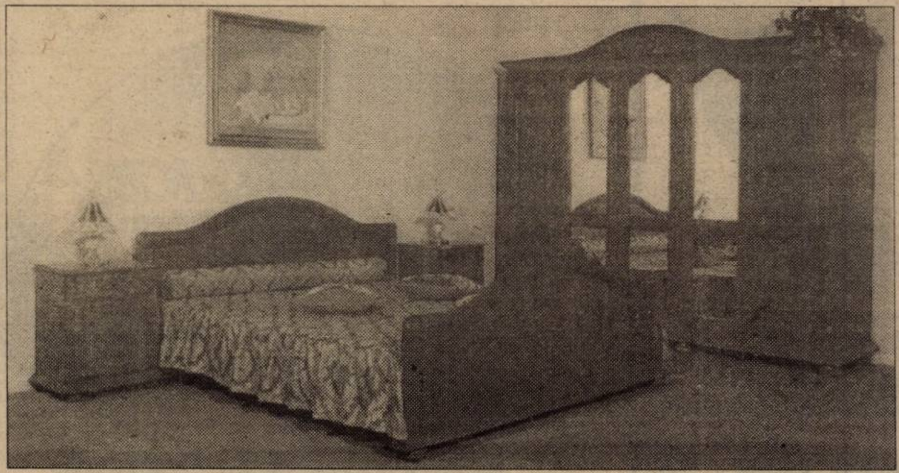

MAGAZINUL:

- LIA ARDELEAN - Casa de Cultură a Sindicatelor
- LIA ARDELEAN - Magazinul Ziridava, et. III

ATENȚIE!
VINDEM ȘI CU PLATA ÎN RATE.

PROGRAM
zilnic: 9-17,
sâmbătă 9-13.

(1515506)

S.C. „AUTOMOBILE DACIA PITEȘTI”

prin

S.C. „AUTOSERVICE CÂMPUL LINIȘTII“ S.R.L.

Arad, str. Câmpul Liniștii, nr. 1
(Vizavi de Vama de interior Arad)

VINDE TOATE TIPURILE DE DACIA

- ● EXECUTĂM GARANȚII LA AUTOTURISMELE DACIA VÂNDUTE DE ORICE DEALER DIN ȚARĂ
- ● MONTĂM SUPRASTRUCTURI 1304 - 1307
- ● MONTĂM SISTEME DE ALARMĂ ȘI RADIOCASETOFON
- ● ÎNCHIDERE CENTRALIZATĂ

TELEFOANE:212.959, 212.995, 092.826.559

(1462736)

S.C. ECOS IMPEX S.R.L.

Arad, Calea A. Vlaicu 257 (lângă Peco); tel. 289740

DEPOZIT MATERIALE DE CONSTRUCȚII VINDE DIN STOC ȘI PREIA COMENZI LA:

■ țigle indigene și din import Ungaria; ■ cărămidă indigenă și import Ungaria ■ B. C. A. și boltari din beton; ■ oțel beton; ■ var, ciment, ipsos, glet, adezivi ■ plasă gard, rabitz, cuie; ■ diferite materiale de construcții ■ boltari 30x25x20 - 461.500 lei/mc pentru 20 buc/m2 zidărie de 30 cm; ■ boltari 30x15x20 - 552.000 lei/mc pentru 16 buc/m2 zidărie de 15 cm.

PREIA COMENZI
pentru orice tip de mobilă din pal melaminat import, bucătărie, birotică, camere copii, sufragerii.

O soluție la cheie TRANSPORT ȘI MONTARE LA DOMICILIU, GRATUITE.

(4873577)

PYROSTOP

ARAD, Str. Banu Mărăcine nr. 1
Tel/Fax:233281; 094-525048

Vă oferă:

- ■ Sisteme de alarmă antiefracție și antiincendii
- ■ Sisteme de televiziune circuit închis
- ■ Sisteme de control acces
- ■ Sisteme de interfonie pentru locuințe și birouri
- ■ Geamuri TERMOPAN
- ■ Mobilier din sticlă colorată
- ■ Sticlă ornamentală realizată la comandă

Monitorizarea sistemelor de alarmă prin dispeceratele ARCONS SECURITY și POMPIERII MILITARI

Invitație

S. C. EUROSTAR 2000 IMPEX SRL

magazinul "MAGNUM"

vă invită să participați sâmbătă 02.12.2000, orele 10,00, la inaugurarea noului magazin

„MAGNUM”

ARME DE VÂNĂTOARE, PESCUIT SPORTIV, MUNIȚII ȘI ACCESORII

din str. Corneliu Coposu nr. 9 (fosta Lacului).

Sediul din str. Preparandiei se închide!!!

(1463621)

Ofertă specială

- Executarea digitală a fotografiilor pentru documente în numai 4 minute
- Executarea fotografiilor cu aparat foto digital
- Developarea și realizarea fotografiilor color toate dimensiunile pînă la 20 x 30 cm în numai 15 minute
- Pentru fiecare film developat și executat fotografii se oferă cadou un FILMPROFI, un album foto și un poster 20x30 cm, Index print
- PROFIFOTO vă oferă spre vânzare aparate foto, baterii și filme

ARAD, STR. HORIA 1, TEL: (057) 252 313
ARAD, BV. REVOLUȚIEI 86, (057) 257 428

AGFA Agfa Image Center **PROFIFOTO**

Stimați cititori

Lidera incontestabilă a vrăjitoarelor din România Rodica Gheorghe

VRĂJITOAREA NR. 1 ÎN TOP

cea mai puternică vrăjitoare și prima din România care a participat la congrese internaționale cum ar fi: *Catovite (Polonia), Lion (Franța), India, Palma de Maiorca (Spania),*

VRĂJITOAREA ANULUI 2000

desemnată de cel mai puternic vrăjitor din lume Huan Carlos din Spania în vârstă de 108 ani, vrăjitoarea cu cel mai mare har primit de la mama ei Omida și recomandată de toate canalele de televiziune și presă, recunoscută atât în țară cât și peste hotare.

Este din nou la cererea foarte multor cetățeni în județul Arad, cine dorește cu adevărat rezultate pentru a vă alina suferința sufletească și trupească

mă puteți contacta la telefoanele
094.751.183, 094.481.963.

(5550724)

Distribuitor Autoriz

dialog

... de crăciun, ninge cu ... daruri

Pentru orice abonament cu minute incluse partcipi la marea tombola Dialog!

(detalii in magazine)

4$*/lună

DIALOG INEDIT

- vibratie
- apelare vocala
- ceas
- bioritm
- calendar

ROMCOM
Philips Savvy Db

începând cu

589.000*lei

* fără TVA

Alcatel one touch easy DB

începând cu

679.000*lei

* fără TVA

ROMCOM
shop
phones
accesories

Arad str. Eminescu nr. 3
Tel: 057 214 551; 094 608 044

S.C. MANITOBA TEX S.R.L.

ANGAJEAZĂ MAȘINIST
la secția de imprimerie

Cerințe: cunoștințe tehnice, simț tehnic și capacitate de lucru în echipă - sunt necesare.

Experiența în domeniul imprimeriei constituie un avantaj.
Telefon: 250505; Fax: 281322 - de luni până vineri, orele 8-18
Adresa: str. Ursului, nr. 21. (1463153)

GE-LA SERVICES

Proiectare/Consultanță/Execuție

ECHIPAMENTE ȘI MATERIALE PENTRU INSTALAȚII MODERNE ÎNCALZIRE ȘI SANITARE

ARAD, SPL.G-RAL MAGHERU, BL.331 PARTER
TEL/FAX:057-279489

S.C. MANITOBA TEX S.R.L.

ÎȘI EXTINDE RELAȚIILE CU CLIENȚII DIN TURCIA

ANGAJĂM PERSOANĂ
CUNOSCĂTOARE DE LIMBA TURCĂ
(scris și vorbit)
pentru a ne ajuta
să îi deservim mai bine pe beneficiarii noștri.

Telefon: 250505;
Fax: 281322
de luni până vineri, orele 8-18
Adresa: str. Ursului, nr. 21.

(1463152)

MOBILIER LA COMANDĂ

Confecționăm la comandă mobilier divers din PAL melaminat din import.

Calitate și coloristică deosebită!

PREȚURI PROMOȚIONALE

Preluăm comenzi la sediul societății
S.C. ARCADIA S.R.L.
Arad, telefon 235.221.

ANGAJĂM
■ **MUNCITORI NECALIFICAȚI**

Condiții:
▼ studii medii
▼ permis de conducere cat. B
▼ casătoriți.

(1515807)

STAȚIUNEA DE CERCETĂRI AGROZOOTEHNICE ORADEA

Calea Aradului nr. 5, tel. 417836

Oferă spre vânzare, prin licitație publică

activul situat în localitatea Socodor, jud. Arad, compus din:

▲ clădire principală acoperită cu țiglă (12 camere);
▲ apartament cu 2 camere;
▲ garaj atelier;
▲ grajd din cărămidă și alte clădiri, mașini și utilaje.

Prețul de strigare este de 1.200.000.000 lei + TVA.

Participanții la licitație vor depune documentația, conform caietului de sarcini, precum și garanția și taxa de participare la licitație, până la data de 07.12.2000, ora 10, la sediul unității, precum și în fiecare zi de joi, până la adjudecare. (Ag. Ch. Criș 4431445)

AUGSBURG INTERNATIONAL

IMPORTATOR

PIESE AUTO ORIGINALE

MARCI EUROPENE SI JAPONEZE
CAMIOANE MERCEDES, MANN,IVECO,VOLVO,DAF
ARAD STR. NICOLAE BALCESCU NR.22
TEL: 057/252595, 057/214240
FAX: 057/214191
E-mail: arad@augsburg.ro

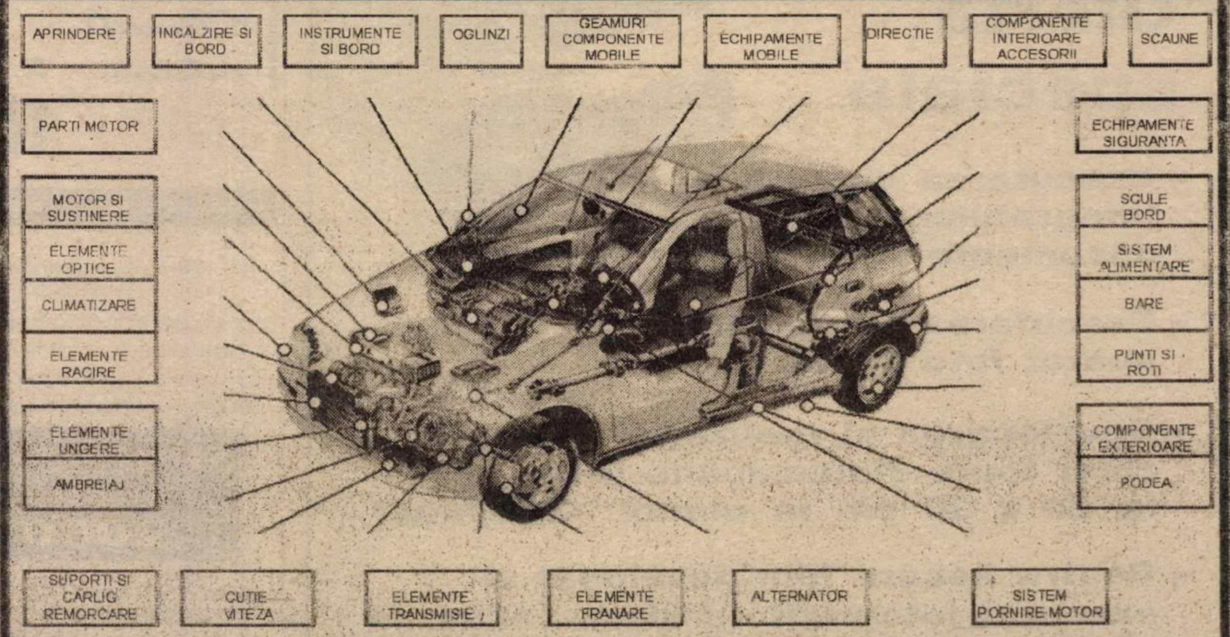
APRINDERE
INCALZIRE SI BORD
INSTRUMENTE SI BORD
OGLINZI
GEAMURI COMPONENTE MOBILE
ECHIPAMENTE MOBILE
DIRECTIE
COMPONENTE INTERIOARE ACCESORII
SCAUNE
PARTI MOTOR
MOTOR SI SUSTINERE
ELEMENTE OPTICE
CLIMATIZARE
ELEMENTE RACIRE
ELEMENTE UNGERE
AMBREIAJ
ECHIPAMENTE SIGURANTA
SCULE BORD
SISTEM ALIMENTARE
BARE
PUNTI SI ROTI
COMPONENTE EXTERIOARE
PODEA
SUPORTI SI CARLIG REMORCARE
CUTIE VITEZA
ELEMENTE TRANSMISIE
ELEMENTE FRANARE
ALTERNATOR
SISTEM PORNIRE MOTOR

SEX
BIZAR
ABSOLUT NOU
891 888
AMATORILOR DE SENZAȚII TARI

BRD GSG SA

Sucursala Arad

VINDE LA LICITAȚIE

în data de 04.12.2000,
IMOBILUL SITUAT ÎN LOCALITATEA INEU,
str. Ioan Slovici nr. 30, cu suprafata de 442 m.p., iar în cazul în care imobilul nu se adjudecă la acea dată, se vor organiza încă două licitatii în datele de 07.12.2000, respectiv 13.12.2000.

INFORMATII SUPLIMENTARE
se pot obtine de la sediul
BRD GSG SA SUCURSALA Arad,
Bulevardul Revolutiei nr. 5-7, tel. 057-253.280,
de luni până joi, orele 8.00-16.00

(1463165)

Societate comercială
închiriază pe termen lung,

HALA PENTRU ACTIVITĂȚI DE PRODUCȚIE

în Arad sau periferie, cu următoarele caracteristici:

● suprafață 800-1.000 mp	● apă curentă	● acces auto
	● canalizare	
● curent trifazic	● gaz	● telefon

Ofertele sunt așteptate până pe data de 07.12.2000 la fax 057 216733.

TOP Service

ARAD, REVOLUTIEI NR.63 (LÂNGĂ BISERICA ROSIE)
TEL./FAX.: 057-21.27.21
MOBIL: 094-50.11.50

Vă oferă

ECHIPAMENTE BANCARE
- MASINI DE NUMARAT BANCNOTE
- DETECTOARE DE BANCNOTE FALSE

COPIATOARE MINOLTA A3,A4 ANALOGICE SI DIGITALE

CENTRALE TELEFONICE: ANALOGICE SI DIGITALE
IMPRIMANTE: MATRICIALE,LASER,JET DE CERNEALA
MINOLTA,HEWLETT PACKARD,EPSON

ASIGURĂM SERVICE ÎN GARANTIE SI POSTGARANTIE

PREȚURI NOI LA AUTOTURISME

S.C. IATSA S.A. ARAD

SINGURUL DEALER AUTORIZAT din orașul Arad de către AUTOMOBILE DACIA S.A. Pitești pentru vânzarea de autoturisme DACIA de orice tip.

(FOSTA DACIA SERVICE ARADUL NOU)

AUTOTURISMELE SE VÂND ȘI ÎN RATE PE O PERIOADĂ DE 5 ANI

IATSA
S.A.
ARAD

- **EFECTUEAZĂ LUCRĂRI DE REPARAȚII** mecanice, tinichigerie, vopsitorie, echipament electric și electronic având personal cu experiență în domeniu.
  Se acordă garanție pentru lucrările efectuate utilizând piese și materiale cu certificate de calitate.
- **EFECTUEAZĂ REVIZII TEHNICE** în perioada de garanție și postgaranție, fiind autorizată de către AUTOMOBILE DACIA SA PITEȘTI.
- **EXECUTĂ INSPECȚII TEHNICE PERIODICE (ITP)** între orele 8 - 18.
- **MONTEAZĂ** suprastructuri pentru autoutilitare DACIA 1304 și 1307, alarme auto, radiocasetofoane - boxe, închideri centralizate, proiectoare, trape etc.
- **VINDE PIESE DE SCHIMB** cu și fără montaj prin magazinul propriu pentru autoturismele DACIA, DAEWOO și OLTCIT.
- **VINDE** orice autoturism din gama DAEWOO, inclusiv în rate și leasing.
- **VINDE** automobile ARO.

NOU!

Vinde camionete "TATA" import INDIA

Înainte de a vă decide să cumpărați un autoturism,
VIZITAȚI IATSA ARAD ȘI VEȚI AVEA
SURPRIZA UNOR
PREȚURI DE EXCEPȚIE!!!

INFORMAȚII LA TELEFON:
287366
sau
950

S.C. „Adia Impex" S.R.L.

Vinde EN-GROSS, la prețuri de fabrică,
prin SEDIUL NOU al DEPOZITULUI situat în Arad, str. Banu Mărăcine (lângă Stadionul CFR), telefon: 094/639556; 057-278789,
O GAMĂ VARIATĂ DE MĂRFURI METALO-CHIMICE:

- vopsele LINOLUX la 1 kg, 5 kg și 18 kg - SINTEZA Oradea
- vopsele tip EMAUR la 1 kg, 5 kg și 20 kg - POLICOLOR București
- perii, pensule, mături, găleți cu storcător - PERIND Oradea
- plastice: găleți, vănițe, ghivece, jardiniere, scaune și mese de terasă - NAPOCHIM Cluj
- aracet la 0,5 kg, 1 kg, 3 kg, 5 kg, 25 kg, 50 kg - GREROM Ploiești
- vopsele lavabile la 5 kg, 15 kg, 25 kg, 50 kg
- diluanți, oxizi, coloranți CORA, adezivi, lacuri - CHIMALTEX Târgoviște
- electrice de uz casnic - întrerupătoare, comutatoare, prelungitoare, dulii, prize etc.
- unelte agricole: sape, hârlețe, greble, lanțuri, lopeți, unelte și alte sortimente metalo-chimice

■ *Asigurăm transportul pe raza jud. Arad*

De toate într-un singur loc și toate la preț de fabrică!

Vă punem la dispoziție, de asemenea, o sortimentație foarte bogată de mărfuri (mii de sortimente), EN-DETAIL, prin magazinele firmei situate în:

● Gara Aradul Nou ● Complex 1001 Articole - Zona Fortuna
● Gara Mare ● Ziridava, parter, etaj I, Jackson Arad 132,
Grădiște - Petru Rareș.

(5550807)

CONTOARE DE APA NUMAI LA

aem

ISO 9001 KEMA

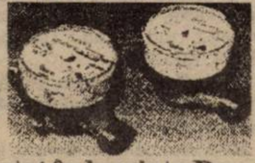

O idee excelentă ! Montat în locuința Dvs., investiția se amortizează în jumătate de an. Contoarele noastre de apă rece și caldă corespund standardelor interne și internaționale, sunt de nivel european și sunt omologate și acceptate de BRML.
La cerere, asigurăm și montarea contoarelor !

Calea Buziașului 26 TIMIȘOARA Internet: http://www.aem.ro
e-mail:Sales@aem.ro.
ARAD, magazinul „Luxten Lighting"
Str. Horia 11 TEL. 057 / 255 274

AUTO SML
DEALER **PEUGEOT**
VĂ OFERĂ:

PEUGEOT 206
PRET: 6.185 $
RATĂ LEASING: 163 $

PEUGEOT 406
PRET: 10.355 $
RATĂ LEASING: 273 $

CALEA TIMISORII NR. 212
Tel/Fax: 057/278.738

ORAR Luni-Vineri 9⁰⁰-17⁰⁰
Sâmbătă 10⁰⁰-13⁰⁰

ROGER COMLAC

düfa Ceresit Henkel Westex

SOLUTII PRACTICE PENTRU FINISAJE

VINDE
DIN DEPOZITUL SITUAT ÎN ARAD, str. FELEACULUI nr. 1A
- coloranți și toată gama de vopsele lavabile düfa;
- tencuieli decorative düfa;
- araceți de construcție și de lemn;
- adezivi pentru faianță, marmură, spume poliuretanice.
- hidroizolații pentru tencuieli și piscine

OFERTA LUNII
15 - 30 noiembrie 2000
Reduceri de până la 10% la gama de vopsele **düfa**

Tel/fax: 057-21 33 52, tel: 094 69 98 58

Acum secundele plătiți, plătiți doar cât vorbiți!

TAXARE LA SECUNDĂ

NOU

3 luni
de abonament gratuit

Ofertă promoțională

Telefoane
începând cu 1$,*
plus un cadou

[illegible]

* Fără TVA

TIMIȘOARA
Str. Științei nr. 1 (Aurora); Tel.: 056-218609
P-ța Victoriei nr. 2 (Bulevard); Tel.: 056 295949
ARAD
Bd. Revoluției nr. 24; Tel.: 057-231038

GSM Triunghi

Agent Autorizat
cosmorom

Partenerul dumneavoastră de drum

AUTO M.D.A.

ARAD, Calea Timișorii 59, Tel: 057 - 286 283, 286 085, Fax. 057-278 757,
Modem 287 136, E-mail: auto_mda@arad.ro
Calea Radnei 203, Tel: 057 - 219 050, Modem 219 040

CONSUMABILE, ANVELOPE, ULEIURI, PIESE ORIGINALE
Toate le puteți găsi în magazinele noastre

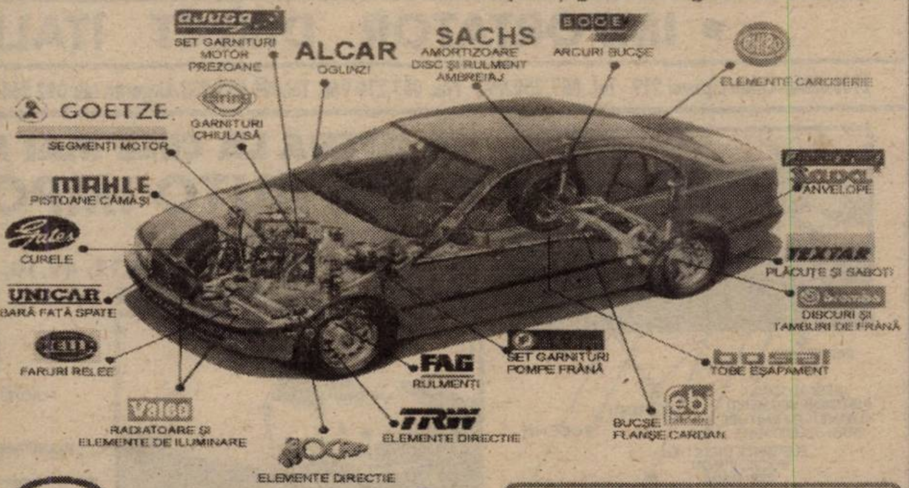

Esso

Puterea tigrilor
uleiuri de motor ESSO
Uleiul după care CAMIONUL TĂU... tânjește
Schimbă-l la 45.000 km
Caută-l la butoi de 200 l și 59 l
Comandă-l la 286 283 și va fi al tău

DISTRIBUȚIE ZONALĂ
JUDEȚELE ARAD, BIHOR, HUNEDOARA

VREI SĂ AI UN STAND ESSO ?
NIMIC MAI SIMPLU...COMANDĂ-L

APARATURĂ DE SERVICE OMOLOGATĂ

Analizor de gaze 4 gaze, catalizator factor Lambda Opacimetru pt. Motoare Diesel în completarea analizorului de gaze

Aparat computerizat, pentru reglarea geometriei direcției cu citire în infraroșu

Tester de motor computerizat

ANIVERSĂRI

Din toată inima, dorim fostei noastre colege

dr. LUPU CAMELIA,

„LA MULȚI ANI", cu ocazia zilei de naștere, sănătate, fericire și împlinirea tuturor dorințelor. Colegii de promoție. (32401)

Dragă

ANDREI,

de ziua ta, îți dorim multă fericire și bucurii. Emo și tato.

VÂNZĂRI APARTAMENTE O CAMERA

Vând garsonieră, confort I, contorizată, balcon închis, bl. 361, et. II. Telefon 219471. (31950)

Vând apartament 1 cameră, decomandat, UTA, 9.800 DM. Telefon 247429. (31291)

Vând garsonieră Aleea Agnita, et. II, 9.000 DM. Telefon 095 595 907. (32154)

Vând urgent garsonieră, Bușteni, îmbunătățiri, 10.500 DM. Telefon 270856. (32201)

Vând garsonieră cf. I, et. I, mobilată și cu îmbunătățiri, Micălaca. Telefon 259719. (32157)

Vând apartament 1 cameră, et. 4/4, acoperiș fără probleme, preț 8.700 DM, negociabil. Telefon 249916 după ora 18. (32123)

Vând apartament una cameră, Micălaca, zona 500. Telefon 279229, orele 16-20. (32060)

Vând garsonieră confort 2, Micălaca, bloc 612. Informații, str. I. Budai Deleanu, nr. 14 A, preț 6500 DM negociabil. (32303)

Vând apartament o cameră, bucătărie, baie, îmbunătățit, Grădiște. Telefon 235065. (32371)

Vând sau schimb apartament 1 cameră, dependințe, central, cu similar Timișoara. Telefon 254836; 093.990.470. (32258)

Vând garsonieră etaj IV, acoperiș garantat, Banu Mărăcine, toate utilitățile, mobilat, 11.000 DM negociabil. Telefon 236250; 095.648,846. (32357)

Vând apartament 1 cameră, la curte. Telefon 223201, zilnic după ora 18. (32382)

VÂNZĂRI APARTAMENTE DOUĂ CAMERE

Vând apartament 2 camere, decomandat, et. I, Micălaca 300, în față. Telefon 213113. (31947)

Vând urgent apartament 2 camere, contorizat, Vlaicu, 9.500 DM. Telefon 253326. (32128)

Vând apartament 2 camere, decomandate, parter, 70 mp, Micălaca 300, primele blocuri, 14.100 DM. Telefon 279718, 094 542.931. (32139)

Vând apartament 2 camere, cf. I, total îmbunătățit, de preferință mobilat, Grădiște, str. P. Rareș. Telefon 237277. (32186)

Vând 2 camere, Micălaca, confort I, 12.500 DM. Telefon 253364. (32201)

Vând apartament 2 camere, decomandate, Vlaicu, bl. Z27 (vizavi de Biserica Catolică). Telefon 093 229 041.

Vând apartament 2 camere, parchetat, contorizat, Vlaicu, ocupabil. Telefon 244100, 093 956 371. (32164)

Vând 2 camere, la demisolul casei + garaj ultracentral. Telefon 221467. (32161)

Vând apartament 2 camere decomandate, neamenajat, garaj, centru. Telefon 252906. (31216)

Vând 2 camere, Vlaicu, et. I, 10.500 DM. Telefon 253364. (32201)

Vând apartament 2 camere decomandate, confort I, mobilat + garaj, Romanilor. Telefon 252030. (32284)

Vând apartament 2 camere semidecomandat, dotat modern, parțial mobilat, preț 17.500 DM negociabil. Telefon 279234. (32242)

Vând apartament 2 camere parter, bloc contorizat, Podgoria, vizavi de Noua Catedrală Ortodoxă. Telefon 231941; 094.501.262. (32915)

VÂNZĂRI APARTAMENTE TREI CAMERE

Vând apartament 3 camere decomandat, etaj I, zona 300, garaj autorizat. Telefon 094.606.544. (31886)

Vând 3 camere, Alfa, zonă bună, 16.000 DM. Telefon 270856. (32201)

Vând urgent apartament 3 camere, decomandat, Miorița, 22.000 DM. Telefon 270872. (32128)

Vând urgent apartament 3 camere, decomandat, Miorița, 22.000 DM. Telefon 270872. (32128)

Vând apartament 3 camere decomandat, gresiat, faianțat și parchetat, bloc Y9, chiar și în rate. Telefon 094.763.227. (32177)

Vând, închiriez, apartament 3 camere, zona III Micălaca. Telefon 272019. (32403)

Vând apartament 3 camere, Alfa, etaj IV, 12.500 DM. Telefon 236021; 092.606.527. (32392)

Vând apartament 3 camere, str. Poetului, nr. 93, bloc A 25, etaj I, ap. 5. (32430)

DEPOZITUL CONSTRUCTION HOUSE

Arad, str. Pădurii nr. 49, tel.:254457

VINDE DIN STOC LA PREȚURI DE DEPOZIT!

☐UȘI METALICE (UȘI BLINDATE) ☐Tablă zincată ☐Oțel beton ☐P.C. ☐Placaj ☐PFL ☐PAL ☐BINALE (uși, ferestre - peste 20 modele) ☐Podele și lambriuri din brad ☐Parchet - fag ☐CAHLE TERACOTĂ (mecanice și manuale) ☐Cărămidă șamotă ☐ȚIGLĂ - Târnăveni ☐Plăci azbociment ☐Bitum ☐Carton asfaltat ☐Carbid ☐Electrozi

Ofertă specială

- ■ LAMBRIURI PVC
- ■ RISIPS Import
- ■ VATĂ MINERALĂ Import

PROGRAM:
LUNI-VINERI 8.00-17.00
SÂMBĂTĂ: 8.00-12.00

VIZITÂND DEPOZITUL NOSTRU VĂ PUTEȚI CONSTRUI O CASĂ LA UN PREȚ ACCESIBIL

DORIȚI O TÂMPLĂRIE MODERNĂ PENTRU CASA DVS.?

Tel. 210280

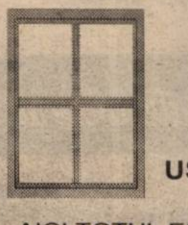

■ *Preferați ca această tâmplărie PVC cu sticlă termopan să fie de calitate și din import?*

Apelați la: **EXCLUSIV AL - PLAST**

■ *Casa dvs. poate avea de astăzi:*

UȘI, FERESTRE CU STICLĂ TERMOPAN!

Arad, str. Pădurii nr. 91A, tel./fax: 210280

AICI TOTUL ESTE IEFTIN ȘI DE O CALITATE DEOSEBITĂ!

(973863)

S.C. INSTALSAN CONSTRUCTION COMPANY

ARAD, STR. PĂȘUNII
(spre Piața Soarelui) nr. 13, MICĂLACA
(aproape de cimitir) a deschis un

DEPOZIT DE MATERIALE DE CONSTRUCȚII:

■ PAL ■ PFL ■ PLACAJ
toate grosimile
■ SOBE TERACOTĂ ■ UȘI ■ FERESTRE
■ BITUM ■ CARTON ASFALTAT
■ ȚIGLE ■ COAME ■ UȘI METALICE

INSTALAȚII SANITARE:

■ GRESIE ■ FAIANȚĂ ■ OBIECTE SANITARE

TELEFON 259088

sc INSTAL-SAN CONSTRUCTION COMPANY srl

PROGRAM zilnic: 8,00 - 16,00
sâmbătă: 8,00 - 13,00

VÂNZĂRI APARTAMENTE PATRU CAMERE

Vând apartament 4 camere, 178 mp, subsol 36 mp, Bd. Revoluției, 130.000 DM negociabil. Telefon 256666. (32011)

Vând urgent apartament 4 camere, central, parter, bloc contorizat, posibilități privatizare, negociabil. Telefon 222093. (32266)

Vând apartament 4 camere, bl. 301. Telefon 266451, 219951. (32121)

Vând 4 camere, în asociație, garaj, grădină, 98.000 DM. Telefon 270856. (32201)

Vând apartament în asociație, zona Vilelor, 4 camere, preț 87.000 DM. Telefon 092.606.527. (32393)

VÂNZĂRI CASE

Vând (schimb) casă în Vladimirescu, anexe, toate utilitățile, încălzire centrală pe gaz, telefon, grădină, teren agricol extravilan. Informații telefon 257130 sau 092 663 275.

Vând CASĂ ultracentral excelentă cabinet, birouri, firmă (PIVNIȚĂ cu boltă-82 mp; PARTER-82 mp; MANSARDĂ cu terasă nefinisată 100 mp), apă, gaz, instalație de încălzire proprie, preț 69.000 DM, negociabil sau schimb cu spațiu mai mic + diferență. Telefon 250890. (31930)

Vând casă etaj, Vladimirescu, stil occidental, toate facilitățile, 750 mp + anexe gospodărești, preț 57.000 DM. Telefon 514898, 095.628.720. (31210)

Vând sau închiriez casă locuibilă, cu brutărie, din cărămidă, în Bujac, str. Trotușului. Telefon 276619; 095.529.503. (31964)

Vând schimb + diferență, casă mare (vilă) cu depozite, excelent privatizare, Aradul Nou. Telefon 092.210.857; 289989. (32020)

Vând casă Aradul Nou, 4 camere, gaz, apă, grădină + dependințe. Telefon 286423. (32182)

Vând casă în Bătania-Ungaria, baie, gaz, curte, grădină, 5.000 DM. Telefon 092 275 562. (32184)

Vând casă tip vilă P+M, 4 camere, baie, bucătărie, 2.600 mp teren, garaj, alte anexe, 2 intrări, apă rețea și fântână (schimb cu auto sau variante), 17.000 DM, negociabil. Telefon 092 597 048, localitatea Frumușeni nr. 227. (32195)

Vând casă mare, curte, grădină, anexe, comuna Secusigiu, nr. 362, jud. Arad. Telefon 258577. (32120)

Vând vilă nouă la cheie, central, finisaj deosebit. Telefon 094.183.917; 253708. (32279)

Vând casă cu grădină mare, în Lipova. Telefon 567075. (31205)

Vând clădire cu două spații comerciale și apartament, zonă centrală în Lipova, 120.000 DM. Telefon 057/561159; 094.811.301. (5914290)

Vând casă în Lipova, situată central, cu vad comercial, cu toate utilitățile. Informații familia Dobai, telefon 561001. (5914288)

Vând ieftin și negociabil, casă în Vladimirescu, 4 camere, dependințe, anexe, gaz metan, grădină 600 mp. Telefon 282733. (30781)

Vând casă mare, grădină, brutărie, în Sebiș, jud. Arad sau schimb cu apartament în Arad, București, Oradea, Timișoara, plus diferență. Accept variante. Telefon 095.608.147. (31212)

Vând casă, grădină, posibilități diverse, acceptabil. Telefon 057-273560, 094 518 160. (32123)

Vând urgent casă nouă, nefinisată, cu autorizație de construcție, racordată la apă, telefon, curent, cablu TV, aprobare gaze, zona Vlaicu. Telefon 057-232028, 092 750 997. (32163)

Vând urgent casă central, 5 camere, dependințe, gaz, grădină, 68.000 DM. Telefon 282913. (32259)

Vând casă în Curtici, zona liberă, cu grădină 1440 mp la șoseaua principală, posibilități apă și gaz; preț negociabil. Telefon 464064, 240284 și 247334. (32388)

Vând sau schimb casă nouă, în Sâmbăteni + diferență. Telefon 216146; 095.879.354. (32900)

Vând casă Pâncota, cu încălzire centrală, lângă piață + obiecte uz casnic (schimb cu apartament în Arad). Telefon 466710. (32903)

Vând casă în Zimandul Nou sau schimb cu apartament 2 camere Arad. Telefon 260455. (32905)

Vând casă central, cu spațiu comercial amenajat. Telefon 279390. (32909)

Ocazie! Vând (schimb) casă suprafața construită 300 mp, teren 1100 mp, toate utilitățile, str. Nouă nr. 63. Telefon 234211 int. 409; 095.939.270. (32921)

Vând casă nouă, 1996, stil occidental, tot confortul, 8.000 mp, loc la șoseaua principală în dotare abator + carmangerie, excelent pentru privatizare. Telefon 216092; 095.053.634. (31329)

Vând casă cu 2 apartamente cu toate utilitățile, str. Șellari nr. 20. Telefon 221023. (32190)

Vând casă mare 210 mp construibil + 100 mp curte, gaz metan, încălzire centrală. Telefon 057 - 257335; 094.600.536. (32395)

Vând (schimb) casă localitatea Livada, cu casă Grădiște; variante. Telefon 243492. (32431)

Vând ieftin casă în Chișineu Criș, str. Goerge Coșbuc, nr. 40. Telefon 095.401.218. (4431447)

Vând casă cu etaj, cventral, singur, 58.000 DM. Telefon 222373. (32444)

VÂNZĂRI SPAȚII

Vând (închiriez) SPAȚII COMERCIALE (producție), toate la un loc. Telefon 092.621.961. (32197)

Vând gheretă Piața Miorița, posibil orice activitate, aer condiționat, apă, canalizare, curent. Telefon 094 669 443. (31215)

Vând spațiu comercial situat în Piața Aurel Vlaicu. Telefon 056 - 184683. (32891)

Vând spațiu comercial neamenajat, vad deosebit, central, ideal birou notarial, magazin, bar. Telefon 219169. (31917)

Vând gheretă comercială la preț rezonabil și în rate, zona 3. Telefon 095.783.596 sau 242976. (31866)

Vând spații comerciale, zonă ultracentrală. Telefon 093.253.651. (32265)

VÂNZĂRI TERENURI

Vând teren intravilan la centură (toate utilitățile) 14 DM/mp. Telefon 094.985.214. (32011)

Vând urgent loc de casă îngrădit, apă trasă, spațiu 12 ari, preț avantajos. Informații, telefon 094 926 209, 092 939 637. (31200)

Vând teren intravilan-extravilan, preț bun. Telefon 282514, orele 8-16. (c)

Vând intravilan (grădină mare), zonă excepțională. Telefon 057 - 253834; 094.513.621. (32350)

Vând loc de casă în Sânleani 800 - 2.400 mp, posibilități apă, gaz; 12 DM/mp, negociabil. Telefon 092.318.714. (32214)

Vând 600 mp teren în Turnu, pe strada principală și pianină Forester. Telefon 257053. (32364)

Vând pământ în Livezi 2,8 ha semănat cu grâu. Telefon 276864. (32360)

Vând teren intravilan 647 mp, str. Cosânzeana. Telefon 247717; 095.265.447. (32377)

(Continuare în pagina 21) ☛

s.c. ARBERN Comimpex srl

• IMPORTATOR DIRECT ITALIA •

2900 ARAD Calea Lipovei 219 Tel. 057 259 993 Fax. 057 219 960 Tel.094 552 238 Urgente tel: 092 264 534 E-mail: arbern@euro.net.ro

RADIATOARE APĂ
PIESE MOTOR: PISTOANE SEGMENTI CUZINETI GARNITURI BUJII TERMOSTATE
RULMENTI
OGLINZI
ELEMENTE DIRECTIE: BUCSE, PIVOTI, CAP BARĂ
AMORTIZOARE (TELESCOAPE)

VĂ OFERĂ LA CELE MAI MICI PREȚURI:

PIESE AUTO IMPORT ITALIA

FIAT DUCATO 14Q, 18Q,
IVECO DAILY 30,8, 35,10, 35,12, 49,10, 59,12
TOATE TIPURILE DE UTILITARE

STOC PERMANENT

FARURI SEMNALIZATOARE
ELEMENTE CAROSERIE
ELEMENTE TRANSMISIE: CRUCI, RULMENTI, CARDAN, AMBREIAJE
MÂNERE USI
ARCURI
STOPURI

DUCATO

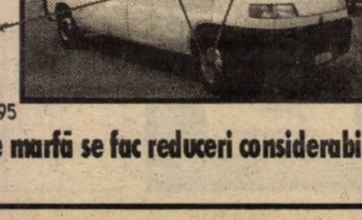

IVECO DAILY

Comanda se onorează între 3 - 7 zile
Livrarea se face din stoc sau la comandă
Pentru cantităti mari livrarea se face la domiciliul clientului
Montarea de amortizoare și reparații masini se face la A.F. Munteanu, calea Timișorii nr.195

În atenția firmelor de transport și distributie: la cantități insemnate de marfă se fac reduceri considerabile

(5550937)

(Urmare din pagina 20)

Vând 420 mp, str. Ghioceilor, nr. 43, posibilități apă, gaz, 6.000 DM. Telefon 245646. (32394)

Vând teren la DN 79 Chișineu Criș, bun pentru privatizare. Telefon 095.401.218. (4431447)

Vând 3,5 ha teren agricol foarte bun, la Zimandul Nou. Telefon 283741. (32442)

VÂNZĂRI AUTO

Vând Dacia Super Nova, clima, rapsodia sau confort, 0 km, livrare imediată. Telefon 094.391.896. (32305)

Vând Opel Omega 2,5 TD (BMW), an 1994, persoană fizică, full extrase, preț fix 14.500 DM. Telefon 092 281 515.

Nu-ți mai fă griji, CAUCIUCURILE de care ai nevoie, sunt la mine, IEFTINE și BUNE, toate dimensiunile, cu garanție, aduse din GERMANIA. Telefon 259339; 094.706.321. (29745)

Vând urgent 1 combină pentru porumb, motor Merceds 124 CP; 1 combină cu buncăr tractată. Telefon 092.210.857; 289989 sau Șimand, nr. 590. (32020)

Vând dubă frigorifică 20 t, cu motor Mercedes, an fabricație 1984. Telefon 468603. (31355)

Vând urgent BMW 524, Turbo Diesel, fabricație 1990, înmatriculat persoană fizică, stare bună, preț 8.500 DM. Telefon 095 818 406, 092 985 943. (32155)

Vând Fiat Ducato 2,5 TD, an 1988, adus recent în țară, preț 3.500 DM, negociabil. Telefon 219866. (32202)

Vând autoutilitară Citroen „C" 15D, papuc, 1769 cmc, Diesel, motor Peugeot , an fabricație decembrie 1987. Telefon 092. 725.912. (32222)

Vând tractor U-650, combină Claas Dominator 80 Mercator 70. Telefon 094.600.296; 216350. (32246)

Vând Opel Vectra, an 1992, 1,6i, preț 8.300 DM; Opel Astra combi, 1992, 1,6i, preț 7800 DM; 2 Opel Astra 2+1 uși, an 1992, 1,6i, preț 7.200 DM. Telefon 094.929.971. (32240)

Vând Dacia 1310 TX, an 1989, vopsea originală, stare perfectă, preț 2.500 DM, negociabil. Telefon 286771. (32239)

Vând Dacia 1310L, an 1999, 12.700 km, stare impecabilă, preț 5.500 DM, negociabil. Telefon 286771. (32239)

Vând Opel Astra T.D. 1993, combi, înmatriculat. Telefon 057/ 260668; 095.909.582. (32250)

Vând IVECO 3,5 tone. Telefon 093.253.651. (32265)

Vând Dacia 1410 sport, fabricație 1984 cu CIV, numere noi, preț 1200 DM. Telefon 092. 750.992; 095.788.010. (32249)

Vând VW Golf II Diesel, 1570 cmc, fabricație 1985, neînmatriculat, preț 1750 DM și VW Jetta Diesel, motor 1570 cmc, 4 uși, neînmatriculat, preț 2.000 DM. Telefon 092.750.992; 095. 788.000. (32249)

Vând Audi 100 CC, motor 2.000 cmc, fabricație 1986 și un Audi 100 CC, dezmembrat, preț 1.500 DM. Telefon 092.750.992; 095.788.000. (32249)

Vând Opel Astra 1,6i, 1992, 110.000 km, stare excelentă, recent înmatriculat, 8.300 DM, negociabil. Telefon 093.500.283. (32231)

Vând Dacia sport 1984, perfectă stare de funcționare, 1200 DM, negociabil. Telefon 093.604.578. (32231)

Vând Opel Vectra 1,8, an 1992, înmatriculat recent, stare foarte bună, preț 8400 DM. Telefon 092.698.859; 254600. (32277)

Vând microbus Ford Trazit 2,5 pentru marfă, fabricat 1991, neînmatriculat, nerulat în țară. Telefon 511259. (32260)

Vând 2 tractoare U-651 DT și U1010 DT stare de funcționare. Informații localitatea Răpsig nr. 237 telefon 095.395.267. (4059485)

Vând Dacia preț 700 DM. Telefon 278277. (32306)

Vând ARO camionetă, motor Brașov, an 1990. Telefon 463082. (4058896)

Vând Dacia 1300 cu CIV și numere noi. Informații telefon 462371. (4058897)

Vând urgent microbus Ford 80, înmatriculat, motor defect, talon pierdut, preț 1500 DM, negociabil și Mercedes 500 SEL, avariat pentru piese schimb, 500 DM. negociabil. Telefon 095.422.494. (4058898)

Vând la Nădlac, tractor U-650. Telefon 252128. (32326)

Vând camion DAC 7120, capacitate 3 tone, an fabricație 1993. Telefon 092.281.517. (32337)

Vând talon Audi 100, 800 DM, negociabil. Telefon 461624. (31370)

Vând Fiat Croma T.D. 1986 și Mazda 626, 1986, înmatriculate. Telefon 289975. (31179)

Vând tractor U 650 M, semănătoare SPC 6 SUP 29, plug remorcă RM2, combină C14, ARO 243. Localitatea Apateu, telefon 185. (4431440)

Vând Dacia papuc, 1997, motor 1,6 Diesel, persoană fizică, stare bună. Telefon 094.616.315. (31919)

Vând Audi 80, 1989, înmatriculat persoană fizică, benzină 1,8, negru metalizat, stare bună. Telefon 094.616.315. (31918)

Vând urgent Peugeot 605 SV24, înmatriculat, CIV, stare excelentă, preț negociabil. Telefon 094 646 930. (32107)

Vând Dacia papuc, acoperiș aluminiu, preț la vedere. Telefon 246527; 271208. (31115)

Vând Alfa Romeo 155 TS 1,8 benzină, an 92, 9.800 DM; Ford Transit 1,6 benzină, an 87, asociație sportivă, 6.500 DM. Telefon 092 251 557. (32175)

Vând Dacia 1300, decembrie 1979, stare bună, motor cota I. Telefon 219514, 093 742 266. (32187)

Vând Opel Reckord an 1980, numere noi, CIV, necesită vopsire. Telefon 257695. (32243)

Vând Dacia 1300, an 1988, 1.400 DM negociabil. Informații telefon 094.514.194. (32351)

Vând tractor 650 M (CIV) stare excepțională. Telefon 057 - 253834; 094.513.621. (32550)

Vând tractor 650. Telefon 094.764.901; 057 - 254495. (32348)

Vând urgent Renault 19 Chamade, an 1991, persoană fizică, extrase, preț convenabil. Telefon 235714; 222890. (32332)

Vând Dacia camionetă; talon Volskwagen Passat Breck; convenabil. Telefon 464027. (32356)

Vând Peugeot 405 Diesel înmatriculat Franța, stare perfectă, preț 4.200 DM negociabil. Telefon 092.449.681. (32358)

Vând Dacia 1310, an 1986, excepțională. Telefon 276815. (32372)

Vând Ford Fiesta Diesel, an 1986, neînmatriculat, motor 1,6 cmc, preț 1400 DM negociabil. Telefon 233315; 092.848.606. (32381)

Vând camion IFA cabină dublă, înmatriculat, an 1986, preț 3.400 DM negociabil. Informații telefon 057 - 514093. (32384)

Vând Fiat Ducato marfă, lung și înalt, Diesel, înmatriculat, 8.500 DM negociabil. Telefon 094. 555.468. (32386)

Vând **BMW 520** i, an de fabricație 1991, 128.000 km, catalizator, cu multe îmbunătățiri, înmatriculat pe persoană fizică. Informații la telefon 094. 513.979; 094.868.657. (f. 1464167)

Vând Ford Scorpio 2,3 Diesel, an fabricație 1988, stare foarte bună, preț avantajos. Telefon 094.775.119. (32917)

Vând talon Dacia 1300. Informații telefon 462973, int. 54. (4058900)

Vând microbus marfă Fiat Ducato Turbo Diesel, an 1991. Telefon 094.773.746. (31256)

Vând Renault 21, an 1989, persoană fizică. Telefon 094.577.808; 411245. (32896)

Vând urgent combină C14, mașină plantat răsad 6 rânduri, combinator. Telefon 095.648.821. (4059486)

Vând tractor U 650 și plug, stare perfectă. Localitatea Apateu, nr. 183. (4431443)

Vând urgent Renault 18 Diesel, stare foarte bună, 3.500 DM negociabil. Telefon 094.606.600, 260515, după ora 16. (32443)

Vând Opel Astra TDI, an 1994, Full Option, stare excelentă. Telefon 092.548.216. (32502)

VÂNZĂRI ELECTRO

Vând TELEVIZOARE, marca LG, noi, diagonala 51-55 cm, diferite modele, import Germania, preț foarte interesant. Telefon 280260, 092.756.666. (31242)

Vând ieftin monitoare digitale 17", an 1999. Telefon 092 281 515, 057-252983.

Vând TELEVIZOARE COLOR, diferite modele. Telefon 280260, 092.756.666. (31242)

Vând COMPUTER 486-IBM Siemens, diferite configurații, de la 1.800.000 până la 2.200.000 lei, complet, cu monitor, tastatură, mouse. Telefon 280260. 092.756.666. (31242)

Vând COMPUTER PENTIUM - Compaq IBM Fujitsu, diferite configurații, prețul de la 4.000.000 lei, complet, cu monitor, tastatură, mouse. Telefon 280260, 092.756.666. (31242)

Vând CASE MARCAT FISCALE și CÂNTARE ELECTRONICE, omologate. Telefon 282829; 272727; 281188. (f. 1462937)

Prețul scăzut și consumul redus de energie electrică sunt argumente pentru a achiziționa chiar acum frigorifice nemțești (FRIGIDERE, CONGELATOARE, LĂZI, COMBINE). Oferim garanție. Telefon 259339; 094.706.321. (29745)

Noi importăm pentru dumneavoastră cele mai bune TELEVIZOARE COLOR cu telecomandă, la prețuri incredibil de mici. Oferim garanție. Telefon 259339; 094.706.321. (29745)

MAȘINILE de SPĂLAT AUTOMATE vă garantează spălarea perfectă a rufelor, reducând în același timp consumul de apă și energie. Oferim garanție. Telefon 259339, 094.706.321. (29745)

Vând televizoare color, telecomandă, garanție, 1.800.000-2.500.000 lei. Telefon 219365; 093.380.028. (30304)

Vând calculatoare, xeroxuri, imprimante, prețuri începând de la 130 DM. Telefon 094 627 009. (30947)

Vând mașină spălat automată, televizor color, garanție. Telefon 284604. (31076)

Vând calculatoare PII și PIII, camere video digitale, aparate foto Profi și telefoane celulare. Telefon 092.983.970. (32028)

Vând televizoare color 37-51-71 cm, telecomandă, teletext. Telefon 264004. (32079)

Vând AMD 586 166 MHz, 1,2 Gb, 16 RAM, CD-ROM, boxe, WIN 98, CD-uri, jocuri. Telefon 093.738.855. (32301)

Vând expreso cafea cu două brațe „Gajda" italian. Telefon 092.281.517. (32337)

Vând congelator Elin cu sertare 190 L, 210 DM; frigider philips 150 L, 110 DM, cu garanție. Telefon 092.417.397. (32354)

Vindem VITRINE FRIG, CAMERE FRIG, DULAPURI FRIG, garanție. Telefon 281384, orele 8-18. (29895)

Vând TV color convenabil, calitate, str. Eminescu, nr. 4. Telefon 092.464.674. (32248)

Vând raft frigorific și congelator mare. Telefon 281259, 094 706 319. (32165)

Vând frigider, congelator, ladă frig, vitrină frig, combină frig, mașină spălat automată, TV color, garanție 1 an. Telefon 220926. (32257)

Vând, închiriez expresoare cafea Saeco. Telefon 270850, 094 635 132. (30967)

Vând televizoare color, 1.500.000 - 3.000.000 lei. Telefon 093.955.806. (31277)

Vând CONGELATOR cu sertare BOCH cu un an garanție, plata eventual în rate. Telefon 289667. (28029)

Vând combină frigorifică PRIVILEG, un an garanție, eventual cu plata în rate. Telefon 274118. (28029)

Vând mașină de spălat automată SIEMENS fabricată an 1999, un an garanție, eventual cu plata în rate. Telefon 289667. (28029)

Vând TV color PHILIPS cu garanție, 100-350 DM. Telefon 274118. (28029)

Vând CD auto, combină muzicală cu CD, boxe audio, amplificator audio, difuzor BAS, video recorder, cuptor cu microunde, aspirator, presso cafea, radio casetofon auto. Telefon 289667. (28029)

Vând LADĂ frigorifică BOCH, un an garanție. Telefon 289667. (28029)

Vindem diferite telecomenzi pentru televizor (170.000 lei), video, satelit, componente electronice. Telefon 092.368.868; 095.794.894. (32406)

Vând mașini de spălat automate, combine frigorifice, congelatoare, televizoare color cu garanție, modele noi. Telefon 251392. (32412)

VÂNZĂRI DIVERSE

Vând termoteci gaz, instant baie, doi ani garanție. Telefon 092 981 636. (32208)

Vând FIER BETON, 8.500 lei/ kg, str. Independenței nr. 7 (Bujac). Telefon 273785, 095 320 938.

Vând mobilier comercial: rafturi, tejghele. Telefon 093 253 651.

Vând ROLETE plastic, import și rolete lemn. Telefon 059/478.503. (31990)

Vând PLASĂ GARD ZINCATĂ și NEAGRĂ, toate dimensiunile; CUIE; PLASĂ RABITZ; TABLĂ DECAPATĂ 0,4 și 1 mm; TABLĂ ZINCATĂ 0.4, ȚEAVĂ PĂTRATĂ, SÂRMĂ NEAGRĂ și ZINCATĂ, COTURI, BURLANE, str. Vrabiei, nr. 4. Telefon 289997. (30690)

Vând Nintendo 64 + 9 casete, schelă din lemn pentru construcții. Telefon 281349, 092 581 852. (31021)

Vând BOLȚARI 10 modele, zgură și beton, PAVELE, BORDURI, etc. Telefon 095.634.885. (31046)

Vând plasă sârmă zincată, Micălaca. Telefon 259892. (31950)

Vând LEMNE FOC tăiate, esență tare, acte decontare. Telefon 276488, GRĂDIȘTE. (32044)

Vând parchet fag uscat, pervazuri. Telefon 235271; 094. 555.338. (31798)

Vând EUROBOLȚARI termoizolanți cu certificat calitate, 300x250x200 la 5.700 lei/buc. 1 mc-400.000 lei. Telefon 281491; 092.381.750. (31337)

Vând pompe recirculație pentru încălziri centrale; sobă motorină. Telefon 224159. (32124)

Vând LEMNE FOC, la domiciliu. Telefon 214010; 093. 686.677. (32127)

Vând Termoteka Ariston, Beretta, 24 KW Turbo. Telefon 254411. (31903)

Vând LEMNE FOC esență tare, orice cantitate. Telefon 214535. (32166)

Vând ouă de prepeliță. Telefon 262619. (32160)

Vând STEAGURI TRICOLORE. Telefon 222267.

Vând garaj, zona Polivalentă, din cărămidă, negociabil. Telefon 223165. (32172)

Vând căței Brac German, păr sârmos, linie italiană, 4 luni. Telefon 092.725.912. (32222)

Vând ieftin RECAMIER cu ladă. Telefon 255761. (32236)

Vindem STRUNG SN 400, necesită reparații. Telefon 057/250036. (32235)

Vând baloți de paie. Telefon 057/412183. (32229)

Vând ladă frigorifică 400 l.; mobilier magazin. Telefon 092. 308.033. (32254)

Vând termoteka Bereta Turbo 24 KW, sigilat. Telefon 094. 249.933. (32273)

Vând LEMNE FOC, la domiciliul clientului. Telefon 277027. (32294)

Vând 2 tone grâu. Telefon 279994. (32317)

Vând calorifere fontă tip 624/6, 40.000 lei/element. Telefon 288686; 092.274.870. (32334)

Vând termotecă Bereta sigilată pentru apartament sau casă, 1250 DM. Telefon 092.600.332. (32328)

Vând frigider, computer, imprimantă color, video nou, aspiratoare, biciclete, mașini cusut, televizoare. Telefon 279582. (29798)

Vând ceasuri Seiko, originale, automatice (damă, bărbătești). Telefon 253796; 094.952.564. (29445)

Vând drujbă STHIL și cositoare iarbă pe benzină. Telefon 274118. (28029)

Vând rolete plastic import 280.000 lei/mp și rolete tei 650.000 lei/mp, Oradea, telefon 059 - 460315; 095.827.725. (28787)

Vând țuică de prună, foarte bună, 52°, preț 50.000 lei/litru. Informații telefon 059/147679. (55508447)

Vând goblen „Mona Lisa" cusut mărunt. Telefon 235742. (31202)

Vând făină BL 80, import Ungaria, preț 5.700 lei. Telefon 092 249 495. (31344)

Vând țuică prune 52° garantată. Telefon 094 118 753. (5914332)

Vând colțare, canapele extensibile și fotolii. Informații telefon 094 478 639, 264892. (32178)

Vând garaj autorizat, Micălaca, Miorița, blocurile 126-127. Telefon 257695. (32243)

Vând robot redresor sudură, reglabil. Telefon 271895. (32322)

Vând ușă stejar pe partea stângă. Telefon 289540. (32321)

Vând colțar piele Germania, deosebit. Telefon 278475, după ora 16. (32292)

Vând lambriuri 46.000 lei/mp și parchet 120.000 lei/mp. Telefon 220427. (32362)

Vând platformă mică, hamuri cai și 2 scrofițe, urgent. Telefon 223539. (32357)

Vând congelator Arctic 4 sertare, cardan V 445, plante apartament înălțime 0,5 - 2m. Telefon 256015. (32389)

Vând lemne foc esență tare, orice cantitate, la domiciliu. Telefon 222251. (32893)

Vând poartă fier, Curtici. Telefon 464052. (32907)

Vând ARO 244, moară boia, motocultor, porci grași. Telefon 287041. (32383)

Vând canapea extensibilă, stare bună, 1.100.000 lei, negociabil. Telefon 254796. (32191)

Vând tăuraș aproximativ 200 kg, str. Vrancei, nr. 12, Micălaca. (32407)

Vând porc de carne, eventual cu sacrificare. Telefon 261430. (32425)

Vând pat copil tip Ikea; telefon Panasonic; fax. Telefon 276330. (32434)

Vând 10 contoare Zenner noi, cu accesorii, eventual mai puține, 450.000 lei/bucata. Telefon 237085. (32501)

Vând colțar. Telefon 259515. (32448)

CUMPĂRĂRI TERENURI, IMOBILIARE

Cumpăr teren în cartierul A. Vlaicu; prefer zona Fortuna. Telefon 095.608.147. (21212)

Cumpăr teren arabil la Agroindustriala Curtici (Muscă). Telefon 247334. (32388)

Cumpăr urgent spațiu comercial până la 400 mp, ultracentral. Telefon 057 - 270859; 093. 732.521. (32911)

Cumpăr apartament 3 camere, etaj I-III Alfa; ofer 13.000 DM. Telefon 092.606.527. (32392)

Cumpăr garsonieră confort I, neamenajată, Micălaca, ofer 7.000 DM. Telefon 265848; 095.312.139. (32432)

Cumpăr contract RALLA maxim 3.000 DM. Telefon 095.312.139. (32437)

CUMPĂRĂRI AUTO

Cumpăr Lada Niva 4x4. Telefon 092.281.516. (32337)

CUMPĂRĂRI DIVERSE

Cumpărăm porci grași și bovine, Arad. Telefon 057-287723. (31339)

Cumpăr PORCI GRAȘI localitatea MÂSCA, nr. 307, preț 25.000 lei/kg. Telefon 057 - 531497; 094.774.649. (32080)

Cumpăr grâu de panificație cantități mari, plata pe loc, 3.200 lei/kg. Telefon 462342. (4058894)

Cumpărăm: ORZ, PORUMB, GRÂU FURAJER, plata la ridicare. Telefon 065-443367, 065-163885, 095 824 973. (1463163)

Cumpăr porci 25.000 lei/kg, plata pe loc. Telefon 094.772.774. (32237)

Cumpăr mese, scaune tip bar. Telefon 092.308.033. (32254)

Cumpăr spațiu comercial ultracentral sau preiau contract cu posibilitate cumpărare. Telefon 092.344.705. (32248)

CERERI ȘI OFERTE DE SERVICII

ÎNGRIJESC COPIL (preșcolar, școlar), la domiciliul meu. Telefon 095.312.139. (32437)

SOCIETATE COMERCIALĂ angajează OSPĂTARĂ. Telefon 256835. (32408)

„ANCOR CONFEX", str. Artileriei, poarta 2 ARIS, angajează CONFECȚIONERE TEXTILE, CĂLCĂTORI calificați și un TEHNOLOG în vederea realizării producției pentru export. Telefon 256585. (32004)

MINI MOND angajează CONFECȚIONERE, condiții avantajoase. Calea Victoriei, la Tipografia Gutenberg. (32198)

SOCIETATE COMERCIALĂ angajează FEMEIE de SERVICIU. Telefon 281907 sau 094. 621.710. (32233)

DIALMA Arad, angajează CONFECȚIONERE și TINERE NECALIFICATE pentru învățarea meseriei. Asigură tichete de masă și decontează abonamentele de transport. Telefon 241325. (32210)

„SABRINA INTERNAȚIONAL", sediul la RUSCO, angajează MAȘINISTE pentru tapițerie. Telefon 092.973.109. (32215)

Angajăm PATISERĂ cu experiență și AGENT COMERCIAL. Telefon 094.787.549. (32213)

„INTERNAȚIONAL SILVIA MODE" str. Fântânei nr. 10, angajează CONFECȚIONERE. Asigură transport și condiții optime de lucru. Informații la sediul firmei. (32272)

„NATURAL CONSERV" angajează SEZONIERE. Arad, str. Bicaz nr. 1-5. Telefon 093. 542.990. (32269)

Angajez BRUTARI cu experiență, condiții avantajoase. Telefon 094.592.017. (32298)

Angajez FEMEI care știu să coase la mașină de cusut pentru secția producție VĂRȘAND. Așteptăm și localitățile: PILU, SOCODOR, CHIȘINEU CRIȘ. Persoanele interesate să se prezinte la Secția de Producție de la intrarea în localitatea VĂRȘAND în spatele benzinăriei PETROM. Alte informații, telefon 095.617.943. (32300)

SOCIETATE COMERCIALĂ angajează SUDORI CO2; STRUNGARI, vârsta maximă 35 ani, stagiul militar satisfăcut, str. Bodrogului nr. 8. Telefon 280279. (32334)

(Continuare în pagina 22)

(Urmare din pagina 21)

Angajez CAP de LINIE pentru Secția CONFECȚII - SÂNTANA. Informații telefon 256193. (32299)

Angajez urgent ȘOFER cu experiență cu viză Schengen pentru transport INTERNAȚIONAL -ITALIA. Telefon 270021, 094.148.879. (32319)

Angajăm VÂNZĂTOARE pentru magazin alimentar. Telefon 276279; 094.129.214. (32329)

GRUPUL DE ASIGURĂRI ROMÂN GRUP AS-Sucursala Arad caută de urgență AGENȚI DE ASIGURĂRI în vederea încheierii de contracte de mandat sau angajări cu carte de muncă. Oferim condiții deosebit de avantajoase și asigurăm confidențialitate absolută. Relații la telefon 214323, sau direct la sediul nostru din Piața Veche nr. 19. (32335)

Societate comercială profil alimentar, angajăm VÂNZĂTOARE. Telefon 266211. (32136)

Societatea comercială „REMBKA" SRL angajează AGENȚI COMERCIALI. Informații telefon 093.564.186. (32347)

Angajez MANICHIURISTĂ, PEDICHIURISTĂ, cu experiență. Telefon 095.325.665. (32346)

Cabinet medical angajează ASISTENTĂ calificată. Telefon 095.520.488. (32370)

Căutăm DANSATOARE pentru BAR NOAPTE, locuință asigurată în BUDAPESTA. Telefon 0036 302019652. (32906)

Angajez INGINER distribuție piese auto, import, studii medii, cu experiență și mecanic auto. Telefon 094.636.096. (32919)

SOCIETATE COMERCIALĂ angajează ECONOMIST, 2 INGINERI prelucrarea lemnului. Curriculum vitae la CP 3/202, Oficiul Arad 3. (32402)

Angajăm VÂNZĂTOR GESTIONAR, gheretă Spitalul Județean, „SIVI COMPANY". (32433)

Primăria orașului Chișineu Criș scoate la concurs, postul de AUDITOR INTERN, în ziua de marți, 19 decembrie 2000, ora 10. Relații suplimentare, la telefon 520098. (4431446)

Angajăm VÂNZĂTORI la tonetă, vânzare ziare. Telefon 232721. (32500)

PRESTĂRI SERVICII

REPAR ieftin: FRIGIDERE, LĂZI, CONGELATOARE; garanțial. Deplasare gratuită. Telefon 092.417.397. (32354)

Reparăm: FRIGIDERE, CONGELATOARE, la domiciliu, garanție 6-12 luni. Telefon 243765; 094.867.352.

Executăm INSTALAȚII DE ÎNCĂLZIRE, la standarde occidentale. Telefon 093 340 082. (32217)

„DAMAR" repară mașini spălat automate, import, românești. Telefon 270518; 098.602.722. (31093)

WES: ieftin și rapid, REPARAȚII FRIGIDERE, CONGELATOARE, CLIMATIZĂRI, deplasare gratuită. Telefon 284857, 092 556 562. (32142)

AUTOMATIC SERVICE repară MAȘINI SPĂLAT AUTOMATE, domiciliu. Telefon 259146; 094.241. 398. (32275)

„SILDOR PROD" execută ieftin, reparații FRIGIDERE, CONGELATOARE; garanțial. Transport gratuit. Telefon 057 - 270622. (f, 1462622)

CONSTRUIM SOBE TERACOTĂ, curățăm coșuri fum (hornuit). Telefon 250529. (27037)

MEDITEZ elevă, LIMBA ROMÂNĂ pentru bacalaureat sau capacitate. Telefon 282979. (32264)

Executăm: FINISAJE, ZIDĂRII, ZUGRĂVELI, GRESIE, PARCHET, INSTALAȚII. Telefon 256894. (32416)

REPARĂM, TAPIȚĂM: canapele, colțare, rolete, domiciliul clientului. Telefon 219514; 093.742.266. (32421)

AUTORIZAT, executăm: faianțări, gresieri, tencuieli, zidării. Telefon 233648; 260408. (32428)

DIVERSE

GHICITOAREA: ELENA, tămăduitoarea harului sfânt, prin puterile mele, ghicesc TRECUTUL și VIITORUL, scot argintul viu, vindec IMPOTENȚA, EPILEPSIA, dezleg CUNUNII, FARMECE de tot felul. Aduc PACE și LINIȘTE sufletească. Telefon 094.111.536; 096.238.786. (32209)

Sunt NELU din Arad și vreau să-i mulțumesc ghicitoarei ELENA pentru binele făcut. Eram un om pierdut, ea mi-a dat a doua șansă în viață. (32212)

Ofer VALUTĂ, avantajos. Telefon 219560. (32291)

Ofer VALUTĂ avantajos. Telefon 095.528.664. (32336)

Dau VALUTĂ ÎMPRUMUT, garanții imobiliare sau aur. Telefon 094 118 753. (32131)

ALEXIL aduce: CREDINȚĂ, ARMONIE, PROSPERITATE, SUCCESE. Consultații distanță. Telefon 056-130236; 01-2524562; 092.200.147; 094.528.876. (30788)

PARADIS EROTIQUE anunță deschiderea unui salon de masaj, articole intime erotice etc, LUNI, 4.12.2000. Căutăm personal femei, bărbați pentru masaj thailandez, prezentabile(i) și seriozitate. Informații str. Mețianu (colț cu Săvinești). Telefon 095.697.837. (32312)

PIERDUT CÂINE (pui) 7 luni, rasa ROTWEILER, în cartierul ALFA, ofer RECOMPENSĂ substanțială găsitorului, este foarte important, câinele fiind sub tratament medical. Telefon 277690 sau 092.225.739. (32362)

Școala cu clasele I-VIII nr. 1, Sântana, caută firme competente în asigurarea depanării copiatoarelor CANON 1010, CANON 3825, eventual contract service. Telefon 462157. (4058899)

SOCOM PIELARUL Arad, scoate la licitație pentru vânzare, apartament cu 4 camere, plus dependințe, situat în Arad, str. Poetului nr. 93, bloc A 25, etaj II. Licitația va avea loc în data de 12.12.2000, ora 10, la sediul Cooperativei, din str. Ghiba Birta nr. 16 Arad. Scoate la licitație pentru închiriere spațiu comercial și de producție situat în vechiul Complex Fortuna, în suprafață de 90 mp. Licitația va avea loc în data de 12.12.2000, ora 10, la sediul Cooperativei, din str. Ghiba Birta nr. 16, Arad. Informații suplimentare, la telefon 236116 sau 236290. (32897)

Pierdut PORTMONEU marovișiniu, acte importante. Ofer RECOMPENSĂ. Telefon 246842; 230143. (32413)

SC „RHEUM PHARM" SRL, dorește autorizație de mediu, pentru Farmacia RHEUM-PHARM, Bd. Revoluției nr. 43. Eventualele contestații se pot depune la Agenția de Protecția Mediului Arad, Bd. Dragalina, nr. 16. (32440)

CITAȚII

Se citează în dosar 917/2000 al Judecătoriei Lipova, pe data de 19.12.2000, numita Pei Marta în proces de uzucapiune cu Crișan Florica. (5914291)

Se citează pe data de 19.12.2000 în dosar 917/2000 al Judecătoriei Lipova, la ora 8, pârâții Văcărescu Gligor și Pavel Stoi în proces cu Frantescu Cosana pentru uzucapiune. (5914294)

TURISM

NOU! MARI REDUCERI DE PREȚURI!

ATLASSIB

Călătorești cu autocarele noastre moderne, în EUROPA: GERMANIA, AUSTRIA, FRANȚA, ITALIA, SUEDIA (plecări zilnice), BELGIA, OLANDA, DANEMARCA, ANGLIA, FINLANDA, NORVEGIA, SPANIA, PORTUGALIA, UNGARIA, IUGOSLAVIA.

NOU! Reduceri suplimentare pentru: elevi, studenți, pensionari și grupuri. Bd. Revoluției nr. 35, telefon 251871, 252727; Autogară, telefon 270562. O poartă deschisă spre Europa! (c.)

„Pletl"
Vă oferă:
zilnic spre Germania
PASSAU - REGENSBURG - NURNBERG - HEILBRONN - STUTTGART - KARLSRUHE - HEIDELBERG - WURZBURG -FRANKFURT - MAINZ- GIESSEN.
SERVICII: călătorie în autocare noi, moderne; 2 bagaje gratuite; însoțitoare de bord;
o masă caldă în Ungaria.
Informații și înscrieri la AGENȚIILE PLETL: ARAD, telefon 057-252291, LIPOVA telefon 057-561377, 057-563011; TIMIȘOARA, telefon 056-200119; LUGOJ, telefon 056-359651; REȘIȚA, telefon 055-224904. (c. 18)

REVELIOANE și SCHI!
KOTOR la MAREA ADRIATICĂ:430 DM; KOPAONIK la schi: 540 DM și multe alte oferte! Telefon 213220, „MONTANA TOUR", B-dul Revoluției nr. 31.

SEMO TOUR ARAD

vă invită să petreceți REVELIONUL atât în țară: BĂILE FELIX, BĂILE HERCULANE, STÂNA DE VALE, VATRA DORNEI BALVANYOS cât și în străinătate: TUNISIA, CROAȚIA, SLOVENIA etc. Bilete de avion, asigurări medicale, carte verde, asigurări obligatorii auto și orice alte servicii turistice. Telefon 283311, 282877. (c.)

SCHIMBURI

Schimb cu apartament în Arad (vând) casă mare, grădină mare cu pomi și vie, localitatea Păuliș nr. 518.

Schimb casă 1 cameră, dependințe, central, cu Timișoara, 2 camere. Telefon Arad, 254836; 093.990.470. (32258)

ÎNCHIRIERI

Închiriez (vând) SPAȚIU COMERCIAL, demisol, amenajat. Telefon 246535, 094 700 403.

Ofer spre închiriere SPAȚIU COMERCIAL amenajat, 58 mp, str. I.C. Brătianu (fostă 30 Decembrie). Telefon 259765; 095.873.086. (31989)

Închiriez pe termen lung garsonieră mobilată, confort I, Grădiște, gaz, plata pe 2 luni 100 DM + cheltuieli. Telefon 094.782.552; 462342. (4058893)

Ofer spre închiriere apartament 2 camere, contorizat, Micălaca. Telefon 280772. (32047)

Caut urgent să închiriez garsonieră, apartament (ne)mobilat. Telefon 210555. (32032)

Ofer spre închiriere apartament (ne)mobilat. Telefon 210255. (32032)

Închiriez spațiu comercial ultracentral. Telefon 285777, 094 191 507. (32193)

Închiriez apartament 2 camere, nemobilat, zona Lebăda, 100 DM, plata anticipat pe 3 luni. Telefon 252657. (32244)

Închiriez apartament 2 camere, zona UTA. Telefon 212025, orele 16-20. (32205)

Ofer spre închiriere spațiu comercial ultracentral, 44 mp. Telefon 260859 sau 095.527.452. (32204)

Închiriez SPAȚII COMERCIALE, zonă ultracentrală. Telefon 093.253.651. (32265)

Închiriez garaj mare din cărămidă, cu canal, Micălaca, zona 200. Telefon 093.640.614. (32289)

Închiriez spațiu comercial, birouri, central, Micălaca. Telefon 265079. (32308)

Dau în chirie apartament trei camere, modern mobilat, zona Spitalul Județean. Telefon 286143. (32130)

Caut de închiriat apartament (casă) (ne)mobilat, central. Telefon 253326. (32128)

Ofer spre închiriere apartament 2 camere (ne)mobilat frumos (central). Telefon 270872: (32128)

Închiriez (ofer) pe termen lung, apartament 2 camere, zonă centrală, de preferință familiști. Telefon 244709. (32179)

Caut de închiriat apartament 2-3 camere, mobilat lux. Telefon 253326. (32128)

Închiriez cameră în vilă pentru o fată sau un băiat. Telefon 287996. (32255)

Închiriez (ofer) apartament 3 camere Micălaca. Telefon 289259. (32262)

Primesc o fată în gazdă, central. Telefon 237191. (32331)

Închiriez apartament 2 camere decomandate, central. Telefon 057 - 234668. (32281)

Ofer spre închiriere casă 2 camere, gaz, pe termen lung, Pârneava, urgent. Telefon 223539. (32357)

Ofer pentru închirere casă în Grădiște, toate facilitățile. Telefon 213312. (32372)

Închiriez apartament 2 camere, Bd. Revoluției nr. 93. Telefon 416153 sau 095.305.293. (32901)

Ofer pentru închiriere apartament cu 1 cameră și dependințe, mobilat, ultracentral. Telefon 092.939.122. (32920)

Ofer spre închiriere spațiu comercial 26 mp, vad foarte bun, Piața UTA, lângă Farmacie. Telefon 095.619.835. (32922)

Primesc în gazdă, băiat sau fată, locuință separată, str. Labirint nr. 3, ap. 3. Telefon 236590. (32418)

Ofer spre închiriere apartament, cameră mobilată, bucătărie, baie, tot confortul, Podgoria, termen lung. Telefon 262170, 237263. (32420)

Închiriez apartament mobilat, o cameră, dependințe, termen lung. Telefon 265829. (32422)

Ofer spre închiriere apartament 2 camere, zona Tricoul Roșu. Informații telefon 270420. (32423)

Ofer spre închiriere garsonieră mobilată, Micălaca. Telefon 266589. (32440)

Ofer închiriere apartament 2 camere, Micălaca, familie credincioși. Telefon 276533, 260375. (32445)

PIERDERI

Pierdut certificat de înmatriculare nr. J02/1238/91, aparținând SC „ABC NON STOP" SRL Arad, eliberat de CCI Arad. Îl declar nul. (32344)

Pierdut cotor bon de vânzare (materiale lemnoase) de la nr. 4881801, la nr. 4881850. Îl declarăm nul. (Ag. Lipova, 5914293)

Pierdut cod fiscal nr. 3217161, eliberat de MF pentru Cooperativa de Consum ZĂRAND. Îl declarăm nul. (32367)

Pierdut cod fiscal nr. 3365664 eliberta de MF pentru Cooperativa de Consum OLARI. Îl declarăm nul. (32368)

Pierdut tichet asigurare nr. 209118/30.06.2000, valabil din 2.07.2000 - 31.12.2000, eliberat de ASIRAG, pe numele Kiss Gabriela. Îl declar nul. (32361)

Pierdut legitimație pentru reducere CFR, pe numele Mureșan Horațiu, eliberată de Facultatea de Teologie Ortodoxă Arad. O declar nulă. (32890)

Pierdut certificat de trezorerie cu nr, A 2188717, pe numele Pantea Maria. Îl declar nul. (32894)

Pierdut legitimație de călătorie eliberată de CTP Arad, pe numele Pasca Cornel Mircea. O declar nulă. (32899)

Pierdut legitimație serviciu eliberată de Feroneria SA pe numele Teglas Cristian. O declar nulă. (32908)

Pierdut legitimație de transport cu reducere, eliberată de Universitatea „Aurel Vlaicu", pe numele Suba Laurențiu Ioan. O declar nulă. (32393)

Pierdut carnet de șomaj eliberat de DMPS Arad, Oficiul Forței de Muncă Chișineu Criș, pe numele Orădan Neli-Codruța. Îl declar nul. (4431444)

† SERVICII FUNERARE †

NON STOP (la orice oră)
„RO-STYL COMPANY"

Firma noastră este PRODUCĂTOARE DE SICRIE, cu magazin în: ARAD, str. M. Eminescu nr. 4 (vizavi Cinema MUREȘUL), telefon 057-211929, 094.537.715. EFECTUĂM SERVICII: spălat, îmbrăcat, îmbălsămat și transport cu personal calificat. ASIGURĂM MINIM: 8 modele de SICRIE din LEMN MASIV (nu din PAL sau furnir); SICRIE CU MÂNERE și ȘURUB (nu se bat cuie), SICRIE LUX, 5 modele LENJERIE DECES (respete), LENJERIE DE LUX, cruci lemn și metal. ACCESORII: catafalc, steag, prosoape etc. INTERMEDIEM: fanfară, colaci, colivă etc. FIIND PRODUCĂTORI, AVEȚI AVANTAJUL UNOR PREȚURI MINIME și POSIBILITATEA DE A PLĂTI ÎN RATE. Ofertă: sicriu stejar (cruce, respete) - 1.000.000 lei. (c.)

SC „NOSFERATUM" SRL,

ARAD, str. Ghiba Birta nr. 26, telefon 270437; Non stop 094.554.874 NĂDLAC, str. 1 Decembrie nr. 4, telefon 092.922.337.

NON - STOP
SERVICII FUNERARE
COMPLETE.

SICRIE, RESPETE, CRUCI (prețuri de producător). ACCESORII: prosoape, batiste, panglică neagră, baticuri, mânere, lumânări, catafalc, sfeșnice, steag de doliu. SERVICII: capelă, spălat, îmbălsămat, îmbrăcat, transport intern și internațional. Asigurăm colaci, colivă, coroane, jerbe, fotografii profesionale, fanfară, organizăm pomeni. OFERTA BRAD: sicriu brad, respete, cruce - 900.000 lei. Transportul sicriului la domiciliu este gratuit!!!

ANGAJĂM ȘOFER. (c. 44)

† DECESE †

Profund îndurerați, anunțăm încetarea din viață, a celui ce a fost

dr. ALBU LIVIU.

Înhumarea va avea loc azi, 30 noiembrie 2000, ora 14, la Cimitirul Eternitatea. Familia îndoliată.

Zdrobiți de durere, anunțăm decesul celui ce a fost

MICLĂUȘ TRAIAN-GHEORGHE

în vârstă de 78 de ani, din Ineu. Înmormântarea va avea loc sâmbătă, 2 decembrie 2000, la Cimitirul Ortodox din Ineu. Dumnezeu să-i ierte și să-i odihnească în pace. Familia greu îndoliată: soția Aurelia, copiii Florentina și Alexandru, nepotul Laurențiu.

Cu nemărginită durere în suflet, anunțăm stingerea din viață a celui care a fost soț, tată, socru și bunic

KLEMENT ANDREI

în vârstă de 69 ani. Înmormântarea, astăzi, 30.11.2000, ora 14, de la Capela Cimitirului din localitatea NĂDLAC. Soția Ana, fiica Ani cu soțul Daniel și nepoata Daniela, îndurerați.

† CONDOLEANȚE †

Sincere condoleanțe doamnei SIME FLORENTINA în aceste momente grele pricinuite de decesul tatălui. Familia NICU COJOCARU.

Suntem alături de prietena noastră LILIANA, în greaua încercare prin care trece, acum la despărțirea de tatăl său. Transmitem condoleanțe familiei îndoliate. Familia SCORȚARU.

Suntem alături de colega noastră IOJA CAMELIA în durerea pe care o simte din cauza trecerii în neființă a dragului ei părinte. Secția Malț. (32914)

Sincere condoleanțe familiilor IOJA LIVIUS și MALACU ION pentru pierderea tatălui și socrului. Secția Îmbuteliere Bere. (32913)

Întregul colectiv al Secției Fermentare, Fabrica de Bere Arad, este alături de doamna IOJA CAMELIA în durerea pricinuită de pierderea tatălui și transmite sincere condoleanțe. (32912)

Familia domnului primar GURBAN IOAN din ȘIRIA este alături de doamna CAMELIA IOJA și familia, din Arad, la decesul tatălui și-i transmite sincere condoleanțe. (5914057)

A încetat din viață, după o cumplită suferință,

preot TULCAN FLORIAN.

Te vom plânge toată viața. Cuscrii, familia Mircea Ioachim și Elena. (32400)

Cu durere în suflet ne despărțim de cel ce a fost fiu, frate, cumnat și unchi

preot TULCAN FLORIAN.

Familia Tulcan Marta și Tulcan Liviu cu familia. (32400)

Cu nemărginită durere în suflet, ne luăm un ultim rămas bun de la cel ce a fost cumnat și unchi

preot TULCAN FLORIAN.

Familia Achim Sandu și Doina. (32400)

Suntem alături de familia TULCAN din INEU, în dramatica încercare pricinuită de trecerea în neființă a celui care a fost un om de mare omenie și noblețe sufletească

preot TULCAN FLORIAN.

Sincere condoleanțe! Familiile Mang și Bulza din INEU. (32400)

Cu tristețe și durere ne despărțim de bunul nostru cuscru

KLEMENT ANDREI

din NĂDLAC. Bunul Dumnezeu să-l odihnească în pace! Suntem alături de soția Ana, fiica Ani cu soțul Dan și nepoata Daniela. Familia Birău Gheorghe. (32409)

(Continuare în pagina 23)

☛ (Urmare din pagina 22)

Familia dr. BAJZAT transmite condoleanțe doamnei dr. ALBU MIHAELA, în marea durere pricinuită de decesul tatălui său. Dumnezeu să-l odihnească! (32410)

COLECTIVUL SECȚIEI și CABINETULUI de CHIRURGIE PLASTICĂ a SPITALULUI JUDEȚEAN Arad, este alături de doamna dr. GULYAS-ALBU MIHAELA, în suferința pricinuită de decesul tatălui său,

dr. ALBU LIVIU.

Dumnezeu să-l odihnească! (32405)

Suntem alături de familia dr. ALBU, în marea durere pricinuită de decesul tatălui

ALBU LIVIU.

Sincere condoleanțe familiei îndoliate. Policlinica de Copii, dr. Demian Constanța. (32414)

S-a stins din viață un om de omenie. S-a dus dintre noi, eminentul profesor

MILENTIE POPA.

Cântecul pe care l-ai iubit atât de mult să te ducă între stelele cerului și de acolo să privești spre noi și să lași o lacrimă peste viețile noastre. Profund îndurerați, suntem alături de familia îndoliată. Sincere condoleanțe! Dumnezeu să-l odihnească în pace! Prietenii și colegii: Radu, Manu, Mihai, Tafi, Radu Onea, Petrică Jurița, Nelu Sărac, Titi Mnerie. (32415)

Alături de familie, cu durere și regret, conducem azi spre eternitate pe

POPA MILENTIE,

prietenul drag, doborât de moartea care în fața neputinței noastre a triumfat din nou. Ileana și Nely. (32417)

Suntem alături de prietena noastră LILIANA POPA și de familia ei, la dureroasa despărțire de tatăl său,

prof. POPA MILENTIE.

Dumnezeu să-l odihnească! Familiile: Deac, Bondoc și Ardelean. (32419)

Colectivul Secției A.T.I. a spitalului Clinic Județean Arad, este alături de colega, d-na dr. GULYAS ALBU MIHAELA, în marea durere pricinuită de trecerea în neființă a tatălui,

dr. ALBU LIVIU,

medic primar ftiziolog. Transmitem sincere condoleanțe familiei îndoliate. (32427)

Colegii de la Inspectoratul pentru Cultură al Județului Arad, sunt alături de doamna MARIA PINCIU în momentele grele pricinuite de dispariția iubitei sale mame. Dumnezeu s-o odihnească în pace! (32429)

Cu nemărginită durere suntem alături de familia POPA, la trecerea în neființă a prietenului nostru drag,

prof. MILENTIE POPA.

Condoleanțe familiei îndoliate! Dumnezeu să-l odihnească în pace! Familia Weber din Germania.

Suntem alături de familia IOJA la marea durere pricinuită de moartea tatălui. Familia Hotico. (32436)

Credincioșii din Parohia celui ce a fost

preot TULCAN FLORIAN,

aducem un ultim omagiu păstorului nostru, care a sădit în inimile noastre virtuțile creștine. Suntem alături de familia îndurerată. Dumnezeu să-l odihnească în pace! (32438)

Sincere condoleanțe familiei doamnei dr. MIHAELA ALBU-GULYAS, la decesul tatălui ei,

dr. ALBU LIVIU.

Secția Chirurgie Pediatrică Arad. (32429)

Mioara și Bogdan Iorgovan sunt alături de prietena lor MIOARA PINCIU, în greaua încercare pricinuită de decesul mamei. (32514)

Colectivul CMJ Arad, este alături de colegul lor,

mr. BIRĂU DANIEL

în greaua suferință pricinuită de moartea tatălui socru. Dumnezeu să-l odihnească în pace! (32441)

Sincere condoleanțe familiilor LECA, IOJA și MALACU, acum în aceste momente grele pricinuite de trecerea în neființă a celui ce a fost

LECA CONSTANTIN.

Dumnezeu să-l odihnească în pace! Familia dr. Mihai Țârcuș. (32446)

Cu adâncă durere în suflet ne luăm rămas bun de la bunul și iubitul nostru vecin,

preot TULCAN FLORIAN.

În veci nu te vom uita! Familiile Hedea și Șeran. (4059487)

Suntem alături de prietena noastră MELA, în greaua durere pricinuită de moartea tatălui său

dr. LIVIU ALBU.

Liliana și Sorin Trocan.

Suntem alături de doamna IOJA CAMELIA și doamna MALACU CECILIA la marea durere provocată de moartea tatălui. Dumnezeu să-l odihnească în pace! Colegii de la Centrala Frig Termică, Tratare Apă, a Fabricii de Bere, Arad. (32449)

Neputincioși în fața destinului, ne luăm rămas bun de la dragul nostru FLORICEL,

preot FLORIAN TULCAN.

Suntem alături de familie în aceste momente grele. Verișorii de la București, Nelu și Eugen cu familiile.

Centrul Județean al Creației Populare este alături de MIOARA PINCIU, care trece printr-o grea încercare. (32514)

Familia VIDAC este alături de familia PINCIU, în greaua încercare prin care trece. (32514)

Suntem alături de colegul nostru SACHELARIE MIHAI CEZAR în marea durere pricinuită de trecerea în neființă a mamei sale. Dumnezeu s-o odihnească și s-o primească în Împărăția Lui. Transmitem sincere condoleanțe familiei îndoliate. Colectivul Exploatării de Distribuție a Energiei Electrice Arad. (f, 1463174)

Transmitem cele mai sincere condoleanțe domnului SACHELARIE MIHAI CEZAR în aceste momente de durere pricinuite de decesul mamei sale. Dumnezeu s-o ierte, s-o odihnească în pace! Sindicatul Energia E.D. Arad (f, 1463174)

Conducerea Spitalului [illegible] Județean Arad, este alături de dr. GULYAS ALBU MIHAELA la decesul tatălui,

dr. ALBU LIVIU

și transmite sincere condoleanțe. (32517)

Cu tristețe ne luam rămas bun de la colegul și prietenul nostru,

prof. POPA MILENTIE.

Dumnezeu să-l ierte! Sincere condoleanțe familiei îndurerate. I. Mariș și prietenii din Timișoara. (32529)

Suntem alături de VICTORIȚA, SMARANDA și LILIANA, în aceste grele momente de despărțire de cel care a fost soț și tată iubitor

prof. MILENTIE POPA.

Familia PINTILIESCU. (32530)

Sincere condoleanțe adresez familiei MITRAN, la despărțirea cauzată de moartea mamei. ARDELEAN IOAN. (32549)

Colectivul SC „NOVALIM" SRL este alături de doamna contabilă șefă, PINCIU MIOARA de la Inspectoratul Județean de Cultură, în marea durere pricinuită de decesul mamei. Sincere condoleanțe! (32531)

Colectivul Secțiilor TBC regretă decesul distinsului medic

dr. ALBU LIVIU

și transmite familiei îndurerate, sincere condoleanțe. Dumnezeu să-l odihnească! (32532)

Pios omagiu celui ce ne-a fost coleg și prieten

prof. MILENTIE POPA.

Împărtășim durerea greu încercatei familii. Dorina, Todosie, Augustin Baieșan, Maria și Daian Bucur. (32397)

Suntem alături de familia Ioja Liviu, Camelia și Ciprian, la marea durere pricinuită de decesul celui care le-a fost tată, socru și bunic

LECA CONSTANTIN.

Sincerele noastre condoleanțe! Dani, Alin și familia Muscă.

✝ Sincere condoleanțe doamnei VICTORIA POPA și fiicelor: LILIANA și SMARANDA, la decesul celui care a fost un om deosebit,

prof. MILENTIE POPA.

Dumnezeu să-l odihnească! Familia BIRĂU SAVU și MARINELA și familia LUCA VIORICA.

În ceasul greu al durerii, suntem alături de familia distinsului profesor

MILENTIE POPA,

rugând-o să primească sincere condoleanțe. Prof. Septimiu Păcurariu și prof. Romeo Hațegan.

Întregul colectiv de angajați ai SOCIETĂȚII „PALMIT" este alături de doamna MARIA și domnul TEODOR MITRAN, la dureroasa despărțire de mama și respectiv soacra lor și le transmite sincere condoleanțe. (32549)

Colectivul SOCIETĂȚII „MITMAR" este alături de familia MITRAN, la dispariția fulgerătoare a mamei dragi, și pe această cale transmite sincere condoleanțe. (32549)

Suntem alături de nașii noștri, MARIA și TEODOR MITRAN, împărtășindu-le durerea cauzată de moartea celei ce a fost

STANA MARIA,

o mamă iubitoare, care a lăsat un gol imens tuturor celor ce au cunoscut-o. DANA și PETRICĂ PALCU. (32549)

Colectivul Secției Chirurgie a Spitalului Clinic Județean Arad este alături de dr. Gulyas Albu Mihaela, la decesul tatălui său,

dr. ALBU LIVIU

și transmite condoleanțe familiei îndoliate. (32540)

Împărtășim marea durere a familiei Victoria Popa creată prin decesul soțului,

profesor

MILENTIE POPA,

fapt pentru care îi transmitem sincere condoleanțe familiei îndoliate și creștinescul: „Dumnezeu să îl odihnească!" Familiile: Nelu și Stănuța din Arad și Gheorghe și Eva din Groșii Noi. (32558)

Profund îndurerați, preoții Protopopiatului Ineu regretă trecerea la cele veșnice a celui ce a fost vrednicul păstor al credincioșilor Parohiei Ineu, soț, părinte, fiu și frate iubitor, coleg desăvârșit,

preotul iconom

FLORIAN TULCAN

și transmitem condoleanțe familiei îndurerate, ridicând rugăciune către Dumnezeu pentru odihna sufletului său. Dumnezeu să-l odihnească în pace! Protopop Moise Nica.

Deplâng alături de NUȚI STANA, moartea neașteptată a mamei sale. DANA PALCU. (32549)

Cu adâncă durere suntem alături de Victoria, Smaranda și Liliana la despărțirea de dragul nostru naș,

prof. POPA MILENTIE,

conducându-l pe ultimul său drum. Vă vom sprijini mereu! Familiile: Mateuț și Bogdan. (32555)

✝ COMEMORĂRI ✝

Cu durere în suflet, cu un dor imens anunțăm împlinirea unui an de la plecarea dintre noi a celui mai bun și nobil soț, tată, socru și bunic

SĂBĂU TEODOR.

Chipul tău blând va rămâne veșnic în inimile noastre. Parastasul va avea loc sâmbătă, 2 decembrie, ora 11, la Catedrala Ortodoxă Mare. Familia. (32256)

✝ Azi, 30 noiembrie 2000, se împlinesc 31 de ani și respectiv peste 18 ani de la trecerea în veșnicie a părinților noștri

PASCAL MARIA și

PASCAL IOAN.

Recunoștință și venerație memoriei lor. Dumnezeu să-i ierte! Copiii. (31354)

Veșnică amintire pentru

TAMAȘ PETRU

din LAZURI. Soția Anișca și nepotul Marius. (31887)

Se împlinesc 6 luni de la dispariția iubitului nostru soț, tată și bunic

MARC VIOREL

din FRUMUȘENI. Parastasul va avea loc duminică, 3 decembrie 2000, la Biserica Ortodoxă din Frumușeni. Dumnezeu să-l odihnească! Soția, nora, nepoții și mama soacră.

Cu adâncă durere și lacrimi anunțăm că se împlinesc 6 săptămâni de când a plecat dintre noi cea mai iubită mamă, bunică și străbunică

EMILIA SĂRĂNDAN

și 7 ani, a iubitului nostru tată, bunic și străbunic

GHEORGHE SĂRĂNDAN.

Ne rugăm bunului Dumnezeu să-i ierte și să-i odihnească. Parastasul de pomenire va avea loc sâmbătă, 2 decembrie 2000, ora 12, la Biserica Ortodoxă Micălaca Nouă. Familia îndurerată. (32349)

Cuvintele nu pot exprima tristețea și lovitura destinului care ne-a atins în dimineața zilei de 11 decembrie 1999, atunci când s-a stins liniștit, blând și tăcut din viață, iubitul nostru soț, tată, bunic, socru

prof. ARDELEAN IOAN

din LIPOVA. A lăsat în urma sa amintiri dragi, lacrimi grele, durere nemărginită și un gol imens. Pentru tot ce a făcut pentru noi, îi datorăm neuitare și veșnică recunoștință. Dumnezeu să-l odihnească în pace! Slujba de pomenire va avea loc duminică 3 decembrie ora 12, la Biserica din Odvoș și pe data de 13 decembrie ora 17, la Biserica Catolică din Lipova. În veci îndurerați, soția și întreaga familie. (5914292)

Cu durere în suflet anunțăm că duminică, 3.12.2000, se împlinesc 6 luni de când iubitul nostru tată, soț

DĂNILĂ

CRISTIAN RADU

nu mai este. „Pustie-i casa orișicui/E-atât de gol și atât de trist/Când tata apare numai în vis/Am da bani am da avere/Să te scoatem dragă CRISTI din tăcere/Dar cum asta nu se poate/Te vom plânge toată viața noastră". Florica, Cipi și Claudia, mama și fratele Sorin. Fie-ți somnul lin și îngerii aproape. (32325)

A trecut un an de când a trecut în neființă, cel care a fost

KOCSIS ALEXANDRU

IOSIF.

Dumnezeu să-l odihnească în pace! Fiica Monica. (32216)

Cu durere în suflet reamintim că, duminică 3.12.2000, se împlinesc 6 ani de când ne-a părăsit cel care a fost

ADRIAN ONAGA.

Dumnezeu să-l odihnească! Familia. (30790)

Lacrimi și flori pe mormântul dragilor mei

DARIE STELUȚA

soție și

DARIE TITUS MIHAI

fiu, de la a căror plecare în veșnicie, se împlinesc, la 1 decembrie, 11 și respectiv 21 ani. Dumnezeu să vă aibă în pază! TATI. (32365)

Lacrimi și dor la împlinirea a 6 săptămâni, respectiv 6 luni de la trecerea în veșnicie a iubiților noștri, mamă și bunică

ELENA TĂMAȘ

soț și tată

IOAN SFECLĂ.

Dumnezeu să-i odihnească în pace! Parastasul de pomenire, sâmbătă, 2 decembrie 2000, ora 12, la Catedrala Nouă Podgoria. Familia (32398)

Au trecut 2 ani de la plecarea în veșnicie a dragului meu fiu

CREȚU CORNELIU

iar în acest răstimp l-am plâns mereu. Mă rog bunului Dumnezeu să-l aibă în grija sa și să-l odihnească în pace! Nu te vom uita niciodată! Mami și Sivuca cu familia. (32391)

Durerea este la fel de mare ca și în urmă cu 6 săptămâni, când cel mai iubit soț, tată, bunic și frate,

RAȚIU MIRCEA,

ne-a părăsit, lăsând în urmă durere, tristețe și lacrimi nesfârșite. Cât ai trăit te-am iubit, cât vom trăi te vom plânge. Nemângâiată, soția Florica, fiica Adina, ginerele Villi, nepoata Bianca și fratele Ilie cu familia. (32396)

În data de 28.11.2000, s-au împlinit 10 ani de la decesul soțului meu

ROMAN IOAN

din NĂDLAC. Dumnezeu să-l odihnească în pace! Soția Aurica. (32399)

Astăzi, 30.11.2000, se împlinesc 5 ani de când a plecat dintre noi, cel care a fost

MARCU

DANIEL,

un bun soț, tată, frate, cumnat și unchi. Chipul tău drag și bun nu-l vom uita niciodată! Soția Ileana, fiul Flavius, sora Tatiana cu soțul Teodor și nepotul Marius. Dumnezeu să-l odihnească în pace! (32404)

Azi se împlinesc 6 luni de la trecerea în neființă a celei care a fost o minunată soție, mamă, bunică, soacră

CIUPULIGĂ ANA

din CURTICI. Dumnezeu s-o odihnească în pace! Familia. (32426)

Un gând cu multe lacrimi și durere în suflet pe tristul mormânt a celei care a fost

CANA FLORICA

din SEBIȘ. Amintim că pe 30 noiembrie 2000, se împlinesc 6 săptămâni de lacrimi și durere de la decesul scumpei noastre mame, soacre și bunici, care a plecat prea timpuriu dintre cei dragi. „Ieși mamă dragă din mormânt/Vorbește cu noi pe rând/Noi plângem la crucea ta/Că nu te-am putut salva/Tot necazul ce-ai avut/L-ai păstrat doar pentru tine/Ca să nu superi pe nimeni". Dumnezeu s-o odihnească în pace! Nu te vom uita niciodată, copiii: Luțu, Viorel, Vasile, Emilia, Zorica, nora Maria Mariana, nepoatele și nepoții. Mulțumesc pe această cale, pastorilor: Cristea Nelu, Ana Manel și tuturor celor ce au fost alături de noi și au condus-o pe ultimul drum, un deces fulgerător și neașteptat. (32411)

Au trecut 2 ani de zile de când ing. silvic

ROȚ MARINEL PETRICĂ

din comuna Vârfurile, sat LAZURI, ne-a părăsit. „Ne-a lăsat durere-n suflet/La toți acei ce l-am iubit/Astăzi este ziua-n care/Rude, prieteni și părinți/Ne strângem cu mic cu mare/Să-i vărsăm lacrimi fierbinți". Chipul tău blând va rămâne veșnic în inimile noastre! Părinții Leluț și Marioara, soția Crina, fiul Radu, fratele Ionel, cumnata Mihaela și nepoata Manuela. (0346122)

Suflet pustiu și rază fără speranță mi-a lăsat scumpa mea soție

IVAN ELENA,

la un an de la trecerea ei în lumea celor fără dureri. Doamne călăuzește-i sufletul pe făgașul Împărăției vieții fără de sfârșit, că a Ta este Împărăția și puterea și mărirea. Dr. Ivan Mircea, medic veterinar. (32424)

Cu durere în suflet anunțăm că azi se împlinesc doi ani de când a plecat în veșnicie scumpa noastră fiică

ALMASSY BEATRICE.

De când tu ai plecat de acasă/Durerea-n suflet greu ne-apasă, amintirea ta va rămâne veșnic în inima noastră! Dumnezeu să-ți odihnească sufletul în pace! Părinții în veci nemângâiați. (32447)

Cu durere în suflet anunț că astăzi, 30.11.2000, se împlinesc 3 ani de la trecerea în neființă a celei care a fost o minunată și bună soție

IOANA (PRICHI).

Rog pe bunul Dumnezeu să te odihnească în pace! Îmi lipsești foarte mult și îmi este tare, tare dor de tine. Te voi plânge mereu, FLORIN (Florin al tău), în veci nemângâiat. (32506)

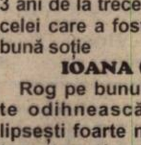

A trecut 1 an de la plecarea dintre noi a iubitului nostru soț, tată, socru și frate, plt. adj. șef (r)

MUREȘAN

DIMITRIE.

Parastasul va avea loc sâmbătă, 2 decembrie 2000, ora 12, la Biserica Șega II, UTA. Familia îndurerată. (32515)

Un gând frumos de aducere aminte pentru cel care a fost soț și tată minunat

GHEORGHE GORGOS,

la împlinirea unui an de la trecerea în veșnicie. Comemorarea va avea loc la Biserica Ortodoxă Șega II (UTA), duminică, 3 decembrie 2000, ora 12. Nu te vom uita niciodată! Soția și fiica. (32543)

- PRODUCE ȘI MONTEAZĂ UȘI ȘI FERESTRE DIN PVC

ARMAT CU PROFILE TROCAL GERMANIA

- PRODUCE ȘI VINDE GEAM TERMOPAN

☛ LUCRU NEMȚESC

SATLINE

SALON DE EXPOZIȚIE:
ARAD, PIAȚA MIHAI VITEAZU
BL. M 7, PARTER
TEL./FAX. 057/25 14 61; 094 50 72 11

Universitatea de Vest "Vasile Goldiș" Arad

SCOATE LA CONCURS URMĂTOARELE POSTURI:

REFERENT LA SERVICIUL RESURSE UMANE

Condiții:
- studii superioare economice
- cunoștințe salarizare
- operare PC

ANALIST PROGRAMATOR LA SERVICIUL RESURSE UMANE

Condiții:
- studii superioare
- cunoștințe salarizare
- operare: Windows, Fox Pro, Office

Informații suplimentare la telefon:
057/280.335, 092/488.032

(1463166)

ASIGURARI "ION TIRIAC" S.A.
SUCURSALA ARAD

ANGAJEAZĂ AGENȚI DE ASIGURARE

în vederea încheierii asigurărilor de RĂSPUNDERE CIVILĂ AUTO (RCA) pentru anul 2001

La sediile din:
ARAD str. **I.C. Brătianu nr. 5A** (fosta **30 Decembrie**) Tel.: 255.278; 254.683
LIPOVA str. **Mureşului nr. 1**; Tel.: 563.058
SEBIŞ str. **Victoriei nr. 7D**; Tel.: 422.068

Informații între orele: 08 - 18 (Luni - Vineri); 09 - 12 (Sâmbătă)

S. C. DELTA DISTRIBUTION S. A.

Firma Delta, cel mai mare importator de gresie și faianță, angajează pentru orasele: Bucuresti, Brasov, Pitesti, Timisoara, Cluj, Craiova, Arad, Piatra-Neamt, Bacău, Iasi, Constanta

INGINER VÂNZĂRI

CERIȚE: studii superioare tehnice Facultatea de constructii constituie un avantaj
- experiență în vânzări-construcții
- aptitudini tehnice
- vârsta cuprinsă între 24-35 ani
- inițiativă, spirit oganizatoric

SE OFERĂ:
- lucru într-un colectiv tânăr, cu posibilitate de promovare
- telefon
- salariu motivant
- posibilitatea de a primi mașină

Cei interesați sunt rugați să trimită un CV în atenția dep. R. O.
Fax 01.6752687; 01.330.59.58 sau pe adresa
str. Avalanșei 14-16, bl. 2, ap. 1, sector 4, București

(5914336)

DECEMBRIE

aduce MODA pentru toate doamnele și domnișoarele din Arad.

Luna Cadourilor

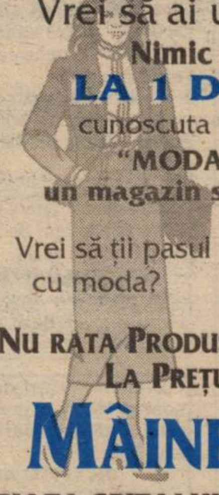

Vrei să fii FASCINANTĂ ȘI IREZISTIBILĂ?

Vrei să ai un **NOU LOOK**?

Nimic mai simplu!

LA 1 DECEMBRIE,

cunoscuta firmă de confecții **"MODA"** inaugurează **un magazin special pentru tine!**

Vrei să ții pasul cu moda?

Îmbracă-te de la **"MODA"!**

NU RATA PRODUSE DE CALITATE EXTRA, LA PREȚURI ACCESIBILE!

MÂINE *și tu poți deschide porțile modei în magazinul din*

PIAȚA SPITALULUI, BL. 2A, PARTER!!!

OFERTĂ SPECIALĂ ZENNER

de luna cadourilor!

Pachetele promotionale **ZENNER - CADOUL IDEAL** pentru întreaga familie!

"... deoarece fiecare picătură contează!"

În luna decembrie la noi ninge cu SURPRIZE ȘI CADOURI:

- CONTOARE LA PREȚ REDUS
- **Calitate superioară**
- CADOURI pentru toți clienții
- **Servicii ireproşabile**

Vă așteptăm la magazinul de desfacere **ZENNER**!

Str. Lacului
M. Antonescu 32

Str. Mareșal Antonescu nr. 32, Tel. 25.08.89, Fax 25.11.64

Luni - Vineri	**7.30 - 18.00**
Sâmbătă	**8.00 - 12.00**

UN NOU ȘI AVANTAJOS **SISTEM DE RATE FĂRĂ AVANS PÂNĂ LA 36 LUNI**

Pentru dumneavoastră

NOU!

la CORAURA

DE LA 1.000.000 LA 30.000.000

PUTEȚI CUMPĂRA ORICE PRODUS COMERCIALIZAT DE CORAURA

ACORDĂM CREDITE

IMPORTANT

PENTRU CUMPĂRĂRI DE MARFĂ: LA PERSOANE FIZICE CÂT ȘI LA SOCIETĂȚI

LA NOI PUTEȚI SUPLIMENTA CREDITUL **ȘI** PE PARCURSUL RATELOR.

CORAURA

VINDEM CONTOARE **ZENNER** ÎN RATE LA PREȚ DE PRODUCĂTOR

- Aparate aer condiționat ARISTON
- Biciclete pentru copii și adulți
- Folie pentru solar 10 și 4 m lățime
- Incubatoare 100 și 60 ouă
- Plasă geam import pentru țânțari
- Plasă rabitz, plasă gard diferite mărimi
- Cuie construcții, scoabe, sârmă zincată, electrozi
- Sobe de gătit cismă și tip menaj
- Motoare electrice, pompe apă, hidrofoare
- Betoniere, motocultor, motocositoare
- Scări duble din lemn și aluminiu
- Cabluri, conductori și aparataj electric
- Scule și unelte agricole
- Gresie, faianță, adezivi și obiecte sanitare
- Vopsele lavabile de interior și exterior
- Vopsele de ulei, diluanți, lacuri, pigmenți de zugrăvit
- Pânze abrazive și discuri
- Acumulatori auto și butelii
- Sfoară tapițerie și arcuri
- Pânze fierăstrău circular, aparat sudură, pompe zugrav

◆

- Televizoare color
- Frigidere, congelatoare, combine și lăzi frigorifice
- Aragaze și hote
- Boilere, cazane pentru baie
- Aspiratoare

(4873577)

ASIGURĂM TRANSPORT GRATUIT!

ARAD, B-DUL REVOLUȚIEI, BL. 10
VIS-A-VIS DE BANK POST
TEL. 270.525, 270.424

ARAD, MICALACA, BL. 602
PIAȚA SOARELUI
TEL. 259.884, 259.373, 259.721

LIPOVA;
LÂNGĂ PIAȚĂ
TEL. 561.804

S.C. "BENDEA" S.R.L.

VINDE PRIN MAGAZINELE

din B-dul Revoluției 26-38,
Telefon: 231853;
Liviu Rebreanu 68,
Telefon: 250905

CONTOARE
APĂ CALDĂ ȘI RECE - 440.000 lei/buc.

- GRESIE color cal. I - preț de fabrică, adaos 0
- FAIANȚĂ color cal. I - preț de fabrică, adaos 0
- BATERII BAIE
- Obiecte sanitare
- Căzi baie
- BOILER
- Fitinguri
- ȚEAVĂ ZINCATĂ ȘI NEAGRĂ
- ȚEAVĂ PVC colac PE 20-63 și fitinguri aferente
- TABLĂ ZN decapată și NG
- Țeavă HENCO și FITINGURI
- CARBID
- TUBURI PVC
- ȚEAVĂ DIN CUPRU și fitinguri din cupru.

(5550949)

S.C. SOLITAR S.R.L. ARAD

Angajează: LUCRĂTORI COMERCIALI

CERINȚE:
- studii liceale
- dinamism
- disponibilitate la program de lucru prelungit
- experiență comercială
- abilități de comunicare

Relații suplimentare se pot obține la telefon 27.41.40 sau 27.00.77.

C. V. cu scrisoarea de intenție se pot depune la magazinul SELECT din incinta stației de carburanți SHELL din C. A. Vlaicu 244-246.

(5914317)

Firmă cu profil textil

parteneriat de Beneton S.P.A. confecții pulovere

CAUTĂ

PERSONAL CALIFICAT și NECALIFICAT (calificare la locul de muncă) în noua fabrică din Calea Aurel Vlaicu

SECRETARĂ, cunoștințe limba italiană

Telefon 095/398.905

Persoanele interesate sunt rugate să trimită C.V. la adresa din Arad, Str. Câmpul Liniștii nr. 1 (în curte la România Combi) sau la fax: 057/216.717 (d-na Rodica)

(5914312)

ROMANA

ORAR
zilnic
9-17
sâmbăta
9-13

Arad str.Eroul Necunoscut nr.25 tel/fax:281.170
Arad, Alfa, str.Clujului-Bl.74 B parter tel:277.979
Chișineu Criș str.Înfrățirii nr.92

la preț VINDE de fabrică

GRESIE GLAZURATĂ PENTRU INTERIOR ȘI EXTERIOR
grupa de uzură abrazivă IV (trafic - intens) 20 de modele, 30x30 (cm)
rezistentă la îngheț, conform ISO 10545-I2

FAIANȚĂ ALBĂ ȘI COLORATĂ 45 modele, 20x25 (cm), 15X15 (cm)

OBIECTE SANITARE

MONDIAL S.A. LUGOJ

O INTREPRINDERE

Villeroy & Boch 1748

ADAOS COMERCIAL 0%